Sistema Socio Sanitario
Regione Lombardia
ATS Brescia

*Agenzia di Tutela della Salute di Brescia*
*Sede Legale: viale Duca degli Abruzzi, 15 – 25124 Brescia*
Tel. 030.38381 Fax 030.3838233 - www.ats-brescia.it
Posta certificata: protocollo@pec.ats-brescia.it
Codice Fiscale e Partita IVA: 03775430980

DECRETO n. 436 del 16/07/2026

Cl.: 1.1.02

OGGETTO: Presa d'atto della D.G.R. n. XII/6382 del 29.06.2026 ad oggetto: "D.G.R. n. XII/5589/2025 – Piani di Organizzazione Aziendale Strategici (POAS) 2022-2024 - Determinazioni conseguenti".

**Il DIRETTORE GENERALE - Dott. Claudio Vito Sileo**
**Nominato con D.G.R. n. XII/1645 del 21.12.2023**

| | |
|---|---|
| Acquisiti i ***pareri*** del | |
| DIRETTORE SANITARIO F.F. | Dott. Luca Maria Bassoli |
| del | |
| DIRETTORE SOCIOSANITARIO | Dott. Franco Milani |
| e del | |
| DIRETTORE AMMINISTRATIVO | Dott.ssa Sara Cagliani |

IL DIRETTORE GENERALE

Richiamati:
- il Decreto Legislativo 30 dicembre 1992 n. 502 e ss.mm.ii., in particolare l'art. 3 e seguenti, con il quale sono date indicazioni inerenti alle caratteristiche e le peculiarità delle aziende sanitarie, i principi ai quali le stesse devono uniformare la propria attività, individuando gli organi dell'azienda e le relative competenze;
- la Legge Regionale 30 dicembre 2009, n. 33 ad oggetto "Testo unico delle leggi regionali in materia di sanità", come modificata dalla Legge Regionale 11 agosto 2015 n. 23 e ss.mm.ii. e da ultimo dalla L.R. n. 22 del 14.12.2021 "Modifiche al Titolo I e al Titolo VII della legge regionale 30 dicembre 2009, n. 33 (Testo unico delle leggi regionali in materia di sanità)";
- la D.G.R. n. XI/6278 del 11.04.2022 ad oggetto "Linee guida regionali per l'adozione dei Piani di Organizzazione Aziendale Strategici (POAS) delle Agenzie di Tutela della Salute (ATS), delle Aziende Socio Sanitarie Territoriali (ASST), delle Fondazioni Istituti di Ricovero e Cura a Carattere Scientifico (IRCSS) di diritto pubblico della Regione Lombardia e dell'Agenzia Regionale Emergenza e Urgenza (AREU) – (a seguito di parere della Commissione Consiliare)";
- il Decreto D.G. n. 455 del 02.08.2024, con cui questa Agenzia ha approvato la proposta di aggiornamento, con le modalità definite dagli indirizzi regionali, del Piano di Organizzazione Aziendale Strategico 2022-2024;
- la D.G.R. n. XII/3230 del 21.10.2024, con la quale Regione ha approvato l'assetto organizzativo e Funzionale contenuto nel Piano di Organizzazione Aziendale Strategico (POAS) 2022-2024, di cui si è preso atto con Decreto D.G. n. 587 del 25.10.2024;

Preso atto degli atti di programmazione e degli indirizzi strategici assunti da Regione Lombardia con la D.G.R n. XII/5589 del 30.12.2025 "Determinazioni in ordine indirizzi di programmazione del SSR per l'anno 2026 ed in ordine agli obiettivi delle Agenzie di Tutela della Salute (A.T.S.), delle Aziende Socio Sanitarie Territoriali (A.S.S.T.) e dell'Agenzia Regionale Emergenza Urgenza (A.R.E.U.) – Anno 2026" ed in particolare il Paragrafo 11.6 "Piani di Organizzazione Aziendale Strategici (POAS)";

Rilevato che Regione Lombardia, con nota prot. G1.2026.0017165 del 21.04.2026 (atti ATS prot. n. 0040040/26), ha attivato la procedura semplificata per la rimodulazione dei vigenti POAS 2022-2024, relativamente alle Strutture Semplici (SS) e alle Strutture Semplici Dipartimentali (SSD), purché prive di titolare, da concludersi entro il 05.05.2026;

Dato atto che l'Agenzia ha provveduto a formulare la proposta di variazione delle proprie articolazioni, in conformità alle indicazioni ed alla tempistica di cui alla nota regionale sopra richiamata, come di seguito rappresentata:
- Dipartimento Prevenzione Veterinaria e SAOA: cambio di denominazione della "SSD Igiene Urbana, Tutela Animali d'Affezione e Interventi Assistiti con Animali" in "SSD Igiene Urbana Veterinaria";
- Dipartimento PAAPSS: istituzione della "SS Acquisto e contrattualizzazione strutture sociosanitarie e rete territoriale" afferente alla SC Programmazione e Acquisto delle Prestazioni;
- Direzione Generale: soppressione della "SS Prevenzione e Protezione – RSPP";

Preso atto che, con D.G.R. n. XII/6382 del 29/06/2026, Regione Lombardia ha approvato i POAS degli Enti del SSR che hanno attivato la procedura sopra citata, fra cui questa ATS, così come rappresentati negli organigrammi generati dalla piattaforma POAS web allegati alla D.G.R. medesima;

Vista la proposta presentata dal Direttore f.f. della SC Pianificazione e Controllo, Ing. Ivan Campa, qui anche Responsabile del procedimento, che attesta la regolarità tecnica del presente provvedimento;
Dato atto che dal presente provvedimento non discendono oneri per l'Agenzia;
Acquisiti i pareri del Direttore Sanitario f.f., Dott. Luca Maria Bassoli, del Direttore Sociosanitario, Dott. Franco Milani, e del Direttore Amministrativo, Dott.ssa Sara Cagliani, che attesta, altresì, la legittimità del presente atto;

D E C R E T A

per le motivazioni indicate in premessa e qui integralmente richiamate:

a) di prendere atto della D.G.R. n. XII/6382 del 29.06.2026 "D.G.R. n. XII/5589/2025 – Piani di Organizzazione Aziendale Strategici (POAS) 2022-2024 - Determinazioni conseguenti, di approvazione delle modifiche del POAS 2022-2024 dell'Agenzia di cui all'allegato A (composto da n. 17 pagine) al presente provvedimento, quale parte integrante dello stesso;
b) di dare atto che l'assetto organizzativo dell'Agenzia è rappresentato dall'Organigramma allegato 2 alla suddetta D.G.R. n. XII/6382/2026;
c) di dare atto altresì che le modifiche approvate decorrono dal 01.07.2026;
d) di dare atto che l'attuazione dell'assetto organizzativo di cui sopra avviene nel rispetto dell'invarianza della spesa complessiva, in relazione alla disponibilità dei fondi contrattuali;
e) di confermare i contenuti dell'Allegato A (Documento descrittivo) al Decreto D.G. n. 455 del 02.08.2024, con cui questa Agenzia ha approvato il Piano di Organizzazione Aziendale Strategico 2022-2024;
f) di dare atto che dal presente provvedimento non discendono oneri per l'Agenzia;
g) di incaricare la struttura proponente di trasmettere il presente provvedimento alle articolazioni dell'Agenzia interessate, al Collegio Sindacale nonché al Nucleo di Valutazione delle Prestazioni dell'Agenzia;
h) di disporre la pubblicazione dei contenuti del presente provvedimento nella sezione "Amministrazione Trasparente" del sito web dell'Agenzia, in conformità al D.Lgs. 33/2013 e ss.mm.ii., nei tempi e con le modalità della Sezione Anticorruzione e Trasparenza del PIAO vigente;
i) di dare atto che il presente provvedimento è sottoposto al controllo del Collegio Sindacale, in conformità ai contenuti dell'art. 3-ter del D.Lgs. n.502/1992 e ss.mm.ii. e dell'art. 12, comma 14, della L.R. n. 33/2009;
j) di disporre, a cura della SC Affari Generali e Legali, la pubblicazione all'Albo on-line – sezione Pubblicità legale - ai sensi dell'art. 17, comma 6, della L.R. n. 33/2009, e dell'art. 32 della L. n. 69/2009, ed in conformità alle disposizioni ed ai provvedimenti nazionali e comunitari in materia di protezione dei dati personali.

Firmato digitalmente dal Direttore Generale
Dott. Claudio Vito Sileo

RegioneLombardia
LA GIUNTA

# DELIBERAZIONE N. XII/ 6382 SEDUTA DEL 29/06/2026

Presidente **ATTILIO FONTANA**

Assessori regionali MARCO ALPARONE *Vicepresidente*
ALESSANDRO BEDUSCHI
GUIDO BERTOLASO
FRANCESCA CARUSO
GIANLUCA COMAZZI
ALESSANDRO FERMI
PAOLO FRANCO
GUIDO GUIDESI
ROMANO MARIA LA RUSSA
ELENA LUCCHINI
FRANCO LUCENTE
GIORGIO MAIONE
DEBORA MASSARI
MASSIMO SERTORI
CLAUDIA MARIA TERZI
SIMONA TIRONI

Con l'assistenza del Segretario Riccardo Perini
Su proposta dell'Assessore Guido Bertolaso

Oggetto

DGR N. XII/5589/2025 - PIANI DI ORGANIZZAZIONE AZIENDALE STRATEGICI (POAS) 2022-2024 - DETERMINAZIONI CONSEGUENTI

Si esprime parere di regolarità amministrativa ai sensi dell'art.4, comma 1, l.r. n.17/2014:

Il Direttore Generale Mario Giovanni Melazzini

I Dirigenti Paola Carini Laura Chiappa Danilo Cereda Ida Fortino Clara Sabatini Francesco Maraschi

**VISTO** il decreto legislativo 30.12.1992, n. 502 "Riordino della disciplina in materia sanitaria, a norma dell'articolo 1 della L. 23 ottobre 1992, n. 421" ed in particolare:

- l'articolo 2 con il quale sono state definite le competenze regionali in materia sanitaria;
- l'articolo 3 e seguenti contenenti indicazioni inerenti le caratteristiche e le peculiarità della Aziende Sanitarie, i principi a cui le stesse devono informare la propria attività, nonché gli organi dell'Azienda e le relative competenze;

**VISTA** la legge regionale 30.12.2009, n. 33, recante "*Testo unico delle leggi regionali in materia di sanità*", come modificata con legge regionale n. 22 del 14.12.2021, ed in particolare gli artt. 7, c. 2, e 17, c. 2 e 4;

**VISTO** l'articolo 4, comma 8, della Legge n. 412 del 30.12.1991 che, nelle fattispecie in esso contemplate, attribuisce alla Regione il controllo preventivo sugli atti assunti dagli Enti Sanitari;

**RICHIAMATE** le DGR:

- n. V/19855 del 17.03.1992 recante "Disciplina provvisoria del controllo della Giunta Regionale sugli atti degli Enti Sanitari in attuazione dell'articolo 4, comma 8, della Legge n. 412 del 30.12.1991;
- n. XI/6278 del 11.04.2022 con la quale, a seguito di parere della commissione consiliare sono state approvate le linee guida regionali per l'adozione dei POAS delle Agenzie di Tutela della Salute (ATS), delle Aziende Socio-Sanitarie Territoriali (ASST), delle Fondazioni Istituti di Ricovero e Cura a Carattere Scientifico (IRCCS) di diritto pubblico della Regione Lombardia e dell'Agenzia Regionale Emergenza e Urgenza (AREU);
- n. XII/5589 del 30.12.2025 recante "Determinazione in ordine agli indirizzi di programmazione del SSR per l'anno 2026 e in ordine agli obiettivi delle Agenzie di Tutela della Salute (A.T.S.), delle Aziende Socio-Sanitarie Territoriali (A.S.S.T.), e dell'Agenzia Regionale Emergenza e Urgenza (A.R.E.U.) anno 2026 - (di concerto con il vicepresidente Alparone e gli Assessori Lucchini)" ed in particolare il Paragrafo "11.6. Piani di organizzazione aziendale strategici (POAS)";

**DATO ATTO** che il Paragrafo 11.6 sopra citato prevede, a partire dal 2026, l'attivazione di una procedura di "manutenzione semplificata" del POAS 2022-2024, con l'indicazione delle tipologie di interventi possibili e delle modalità attuative;

**VISTA** la nota della Direzione Generale Welfare prot. n. G1.2026.0017165 del 21/04/2026, con la quale è stata comunicata agli Enti del SSR la possibilità di presentare la richiesta di "manutenzione semplificata" del POAS vigente, con il deposito sulla piattaforma Flu.per (cartella POAS) della relazione contenente le motivazioni e del template, personalizzato per ciascun ente, in formato excel;

**PRESO ATTO** della documentazione, relativa alle proposte presentate sulla predetta piattaforma Flu.per da parte degli Enti del SSR e considerati, per gli stessi, i vigenti Piani di Organizzazione Aziendali Strategici 2022-2024, come da seguente elenco:

| N. Progr. | Codice | Ente | N. DGR POAS | Data approvazione |
|---|---|---|---|---|
| 1 | 322 | ATS DELL'INSUBRIA | XII/3557 | 09/12/2024 |
| 2 | 326 | ATS DI BRESCIA | XII/3230 | 21/10/2024 |
| 3 | 327 | ATS DELLA VAL PADANA | XII/3229 | 21/10/2024 |
| 4 | 701 | ASST GRANDE OSPEDALE METROPOLITANO NIGUARDA | XII/3723 | 30/12/2024 |
| 5 | 702 | ASST SANTI PAOLO E CARLO | XII/4096 | 24/03/2025 |
| 6 | 703 | ASST FATEBENEFRATELLI SACCO | XII/3721 | 30/12/2024 |
| 7 | 704 | ASST CENTRO SPECIALISTICO ORTOPEDICO TRAUMATOLOGICO GAETANO PINI/CTO | XII/3555 | 09/12/2024 |
| 8 | 705 | ASST OVEST MILANESE | XII/3284 | 31/10/2024 |
| 9 | 706 | ASST RHODENSE | XII/3413 | 18/11/2024 |
| 10 | 707 | ASST NORD MILANO | XII/3722 | 30/12/2024 |
| 11 | 709 | ASST DI LODI | XII/3349 | 11/11/2024 |
| 12 | 710 | ASST DEI SETTE LAGHI | XII/3616 | 16/12/2024 |
| 13 | 711 | ASST DELLA VALLE OLONA | XII/6008 | 20/04/2026 |
| 14 | 712 | ASST LARIANA | XII/3682 | 20/12/2024 |
| 15 | 713 | ASST DELLA VALTELLINA E DELL'ALTO LARIO | XII/4706 | 14/07/2025 |
| 16 | 715 | ASST DI LECCO | XII/3617 | 16/12/2024 |
| 17 | 717 | ASST DELLA BRIANZA | XII/3724 | 30/12/2024 |
| 18 | 720 | ASST DI BERGAMO EST | XII/3348 | 11/11/2024 |
| 19 | 721 | ASST DEGLI SPEDALI CIVILI DI BRESCIA | XII/6006 | 20/04/2026 |
| 20 | 722 | ASST DELLA FRANCIACORTA | XII/3556 | 09/12/2024 |
| 21 | 724 | ASST DI CREMONA | XI/6804 | 02/08/2022 |
| 22 | 725 | ASST DI MANTOVA | XII/3235 | 21/10/2024 |
| 23 | 922 | FONDAZIONE IRCCS ISTITUTO NAZIONALE DEI TUMORI | XI/6811 | 02/08/2022 |
| 24 | 923 | FONDAZIONE IRCCS ISTITUTO NEUROLOGICO BESTA | XII/3228 | 21/10/2024 |
| 25 | 926 | FONDAZIONE IRCCS SAN GERARDO DEI TINTORI DI MONZA | XII/3238 | 21/10/2024 |

**RILEVATO** che le suddette proposte risultano coerenti con le indicazioni della DGR XII/5589/2025 e della nota DGW prot. n. G1.2026.0017165 del 21/04/2026;

**PRESO ATTO** dei pareri acquisiti dalle competenti UU.OO. della Direzione Generale Welfare relativi alle proposte presentate di "manutenzione semplificata" del POAS 2022-2024;

**DATO ATTO** che la D.G. Welfare ha provveduto direttamente, a seguito dell'istruttoria e dei pareri ricevuti, alle necessarie operazioni sulla piattaforma POAS Web;

**CONSIDERATO** che è necessario approvare gli assetti organizzativi degli Enti che hanno attivato la procedura di "manutenzione semplificata";

**EVIDENZIATO** che il POAS ha funzione programmatoria e non autorizzatoria e che, pertanto, dalla sua approvazione non derivano nuovi o maggiori oneri a carico del bilancio regionale;

**DATO ATTO** che, ai sensi della DGR n. XI/6278 dell'11.04.2022, l'organigramma approvato, generato dalla piattaforma POAS Web, prevale sulla parte descrittiva;

**STABILITO** di approvare i nuovi assetti organizzativi degli Enti sopraindicati con decorrenza dal 1° luglio 2026;

**PRECISATO** che il presente provvedimento non comporta oneri per l'amministrazione;

**VISTA** la l.r. 20/2008 "Testo Unico delle leggi regionali in materia di organizzazione e personale" e le successive modifiche ed integrazioni, nonché i provvedimenti organizzativi della XII legislatura;

**VAGLIATE** ed assunte come proprie le predette valutazioni;

**A voti unanimi**, espressi nelle forme di legge;

**DELIBERA**

1. di approvare i nuovi Piani di Organizzazione Aziendali Strategici degli Enti del SSR sottoelencati che hanno attivato la procedura di "manutenzione semplificata", così come rappresentati negli organigrammi, generati dalla piattaforma POAS Web, allegati al presente atto quali parti integranti:

| Allegato | Codice | Ente |
|---|---|---|
| 1 | 322 | ATS DELL'INSUBRIA |
| 2 | 326 | ATS DI BRESCIA |
| 3 | 327 | ATS DELLA VAL PADANA |
| 4 | 701 | ASST GRANDE OSPEDALE METROPOLITANO NIGUARDA |
| 5 | 702 | ASST SANTI PAOLO E CARLO |
| 6 | 703 | ASST FATEBENEFRATELLI SACCO |
| 7 | 704 | ASST CENTRO SPECIALISTICO ORTOPEDICO TRAUMATOLOGICO GAETANO PINI/CTO |
| 8 | 705 | ASST OVEST MILANESE |
| 9 | 706 | ASST RHODENSE |
| 10 | 707 | ASST NORD MILANO |
| 11 | 709 | ASST DI LODI |
| 12 | 710 | ASST DEI SETTE LAGHI |
| 13 | 711 | ASST DELLA VALLE OLONA |
| 14 | 712 | ASST LARIANA |
| 15 | 713 | ASST DELLA VALTELLINA E DELL'ALTO LARIO |
| 16 | 715 | ASST DI LECCO |
| 17 | 717 | ASST DELLA BRIANZA |
| 18 | 720 | ASST DI BERGAMO EST |
| 19 | 721 | ASST DEGLI SPEDALI CIVILI DI BRESCIA |
| 20 | 722 | ASST DELLA FRANCIACORTA |
| 21 | 724 | ASST DI CREMONA |
| 22 | 725 | ASST DI MANTOVA |
| 23 | 922 | FONDAZIONE IRCCS ISTITUTO NAZIONALE DEI TUMORI |
| 24 | 923 | FONDAZIONE IRCCS ISTITUTO NEUROLOGICO BESTA |
| 25 | 926 | FONDAZIONE IRCCS SAN GERARDO DEI TINTORI DI MONZA |

2. di stabilire che l'attuazione dei nuovi assetti organizzativi avvenga nel rispetto dell'invarianza della spesa complessiva, in relazione alla disponibilità dei fondi contrattuali;

3. di dare atto che il POAS ha natura programmatoria e non autorizzatoria e che dalla sua approvazione non derivano nuovi o maggiori oneri a carico del bilancio regionale;

4. di dare atto che l'organigramma approvato, generato dalla piattaforma POAS Web, prevale sulla parte descrittiva;

5. di disporre che le modifiche approvate decorrono dal 1° luglio 2026;

6. di attestare che il presente provvedimento non è soggetto alla pubblicazione

di cui agli artt. 26 e 27 del d.lgs. 33/2013.

IL SEGRETARIO
RICCARDO PERINI

Atto firmato digitalmente ai sensi delle vigenti disposizioni di legge.

# Organigramma Proposto

2022-2024

Aggiornamento 2026

## 326 - ATS DI BRESCIA

Sistema Socio Sanitario

Regione Lombardia

# Legenda

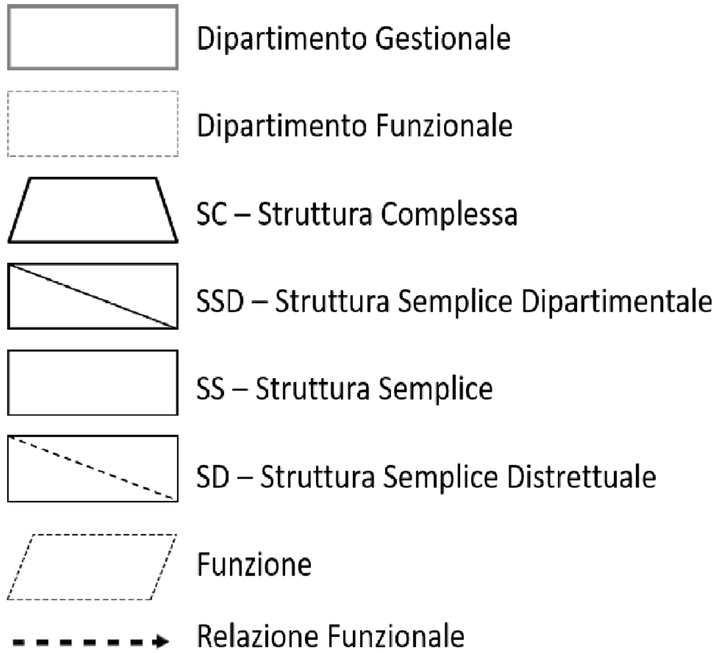
Dipartimento Gestionale
Dipartimento Funzionale
SC – Struttura Complessa
SSD – Struttura Semplice Dipartimentale
SS – Struttura Semplice
SD – Struttura Semplice Distrettuale
Funzione
Relazione Funzionale

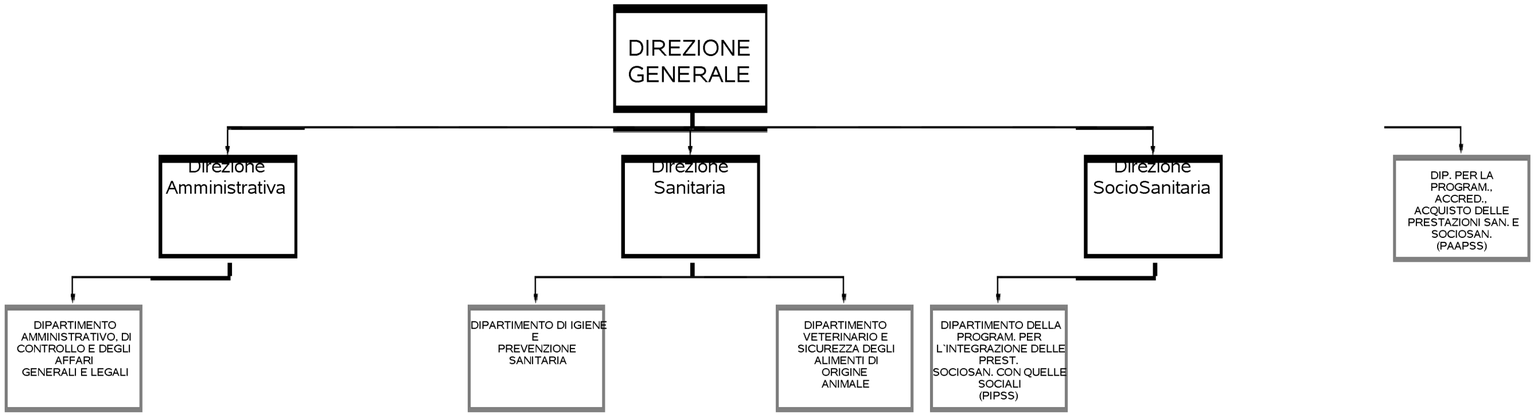
DIREZIONE GENERALE
Direzione Amministrativa
Direzione Sanitaria
Direzione SocioSanitaria
DIP. PER LA PROGRAM., ACCRED., ACQUISTO DELLE PRESTAZIONI SAN. E SOCIOSAN. (PAAPSS)
DIPARTIMENTO AMMINISTRATIVO, DI CONTROLLO E DEGLI AFFARI GENERALI E LEGALI
DIPARTIMENTO DI IGIENE E PREVENZIONE SANITARIA
DIPARTIMENTO VETERINARIO E SICUREZZA DEGLI ALIMENTI DI ORIGINE ANIMALE
DIPARTIMENTO DELLA PROGRAM. PER L'INTEGRAZIONE DELLE PREST. SOCIOSAN. CON QUELLE SOCIALI (PIPSS)

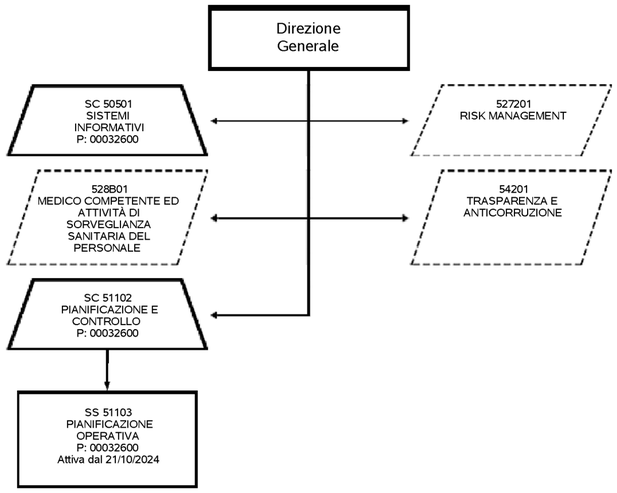
Direzione Generale
SC 50501 SISTEMI INFORMATIVI P: 00032600
527201 RISK MANAGEMENT
528B01 MEDICO COMPETENTE ED ATTIVITÀ DI SORVEGLIANZA SANITARIA DEL PERSONALE
54201 TRASPARENZA E ANTICORRUZIONE
SC 51102 PIANIFICAZIONE E CONTROLLO P: 00032600
SS 51103 PIANIFICAZIONE OPERATIVA P: 00032600 Attiva dal 21/10/2024

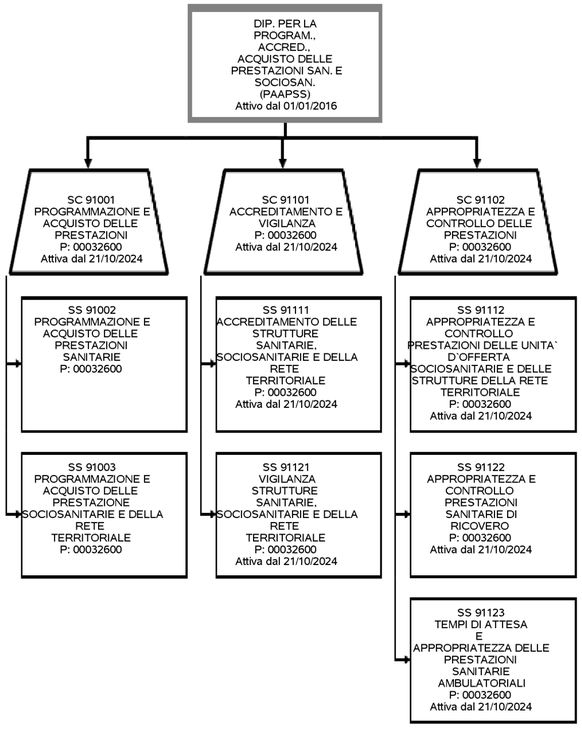
DIP. PER LA PROGRAM., ACCRED., ACQUISTO DELLE PRESTAZIONI SAN. E SOCIOSAN. (PAAPSS) Attivo dal 01/01/2016
SC 91001 PROGRAMMAZIONE E ACQUISTO DELLE PRESTAZIONI P: 00032600 Attiva dal 21/10/2024
SC 91101 ACCREDITAMENTO E VIGILANZA P: 00032600 Attiva dal 21/10/2024
SC 91102 APPROPRIATEZZA E CONTROLLO DELLE PRESTAZIONI P: 00032600 Attiva dal 21/10/2024
SS 91002 PROGRAMMAZIONE E ACQUISTO DELLE PRESTAZIONI SANITARIE P: 00032600
SS 91003 PROGRAMMAZIONE E ACQUISTO DELLE PRESTAZIONE SOCIOSANITARIE E DELLA RETE TERRITORIALE P: 00032600
SS 91111 ACCREDITAMENTO DELLE STRUTTURE SANITARIE, SOCIOSANITARIE E DELLA RETE TERRITORIALE P: 00032600 Attiva dal 21/10/2024
SS 91121 VIGILANZA STRUTTURE SANITARIE, SOCIOSANITARIE E DELLA RETE TERRITORIALE P: 00032600 Attiva dal 21/10/2024
SS 91112 APPROPRIATEZZA E CONTROLLO PRESTAZIONI DELLE UNITA` D`OFFERTA SOCIOSANITARIE E DELLE STRUTTURE DELLA RETE TERRITORIALE P: 00032600 Attiva dal 21/10/2024
SS 91122 APPROPRIATEZZA E CONTROLLO PRESTAZIONI SANITARIE DI RICOVERO P: 00032600 Attiva dal 21/10/2024
SS 91123 TEMPI DI ATTESA E APPROPRIATEZZA DELLE PRESTAZIONI SANITARIE AMBULATORIALI P: 00032600 Attiva dal 21/10/2024

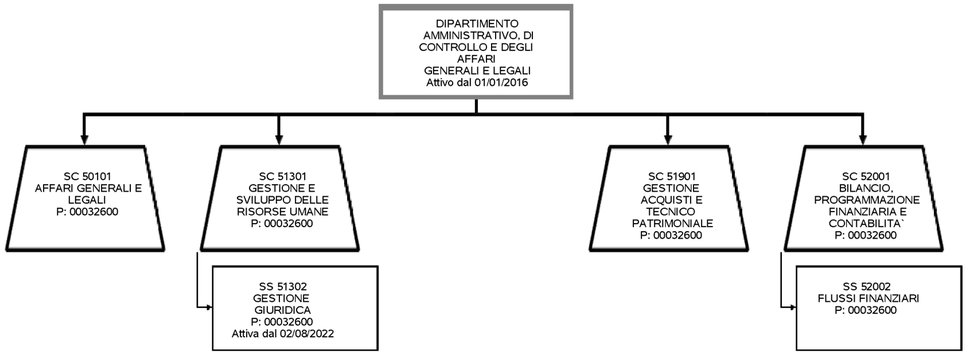
DIPARTIMENTO AMMINISTRATIVO, DI CONTROLLO E DEGLI AFFARI GENERALI E LEGALI Attivo dal 01/01/2016
SC 50101 AFFARI GENERALI E LEGALI P: 00032600
SC 51301 GESTIONE E SVILUPPO DELLE RISORSE UMANE P: 00032600
SS 51302 GESTIONE GIURIDICA P: 00032600 Attiva dal 02/08/2022
SC 51901 GESTIONE ACQUISTI E TECNICO PATRIMONIALE P: 00032600
SC 52001 BILANCIO, PROGRAMMAZIONE FINANZIARIA E CONTABILITA` P: 00032600
SS 52002 FLUSSI FINANZIARI P: 00032600

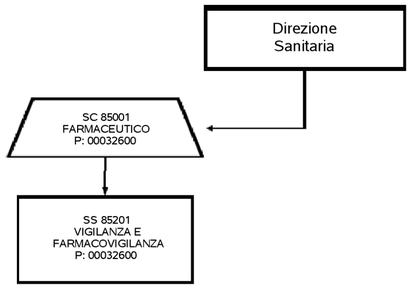
Direzione
Sanitaria
SC 85001
FARMACEUTICO
P: 00032600
SS 85201
VIGILANZA E
FARMACOVIGILANZA
P: 00032600

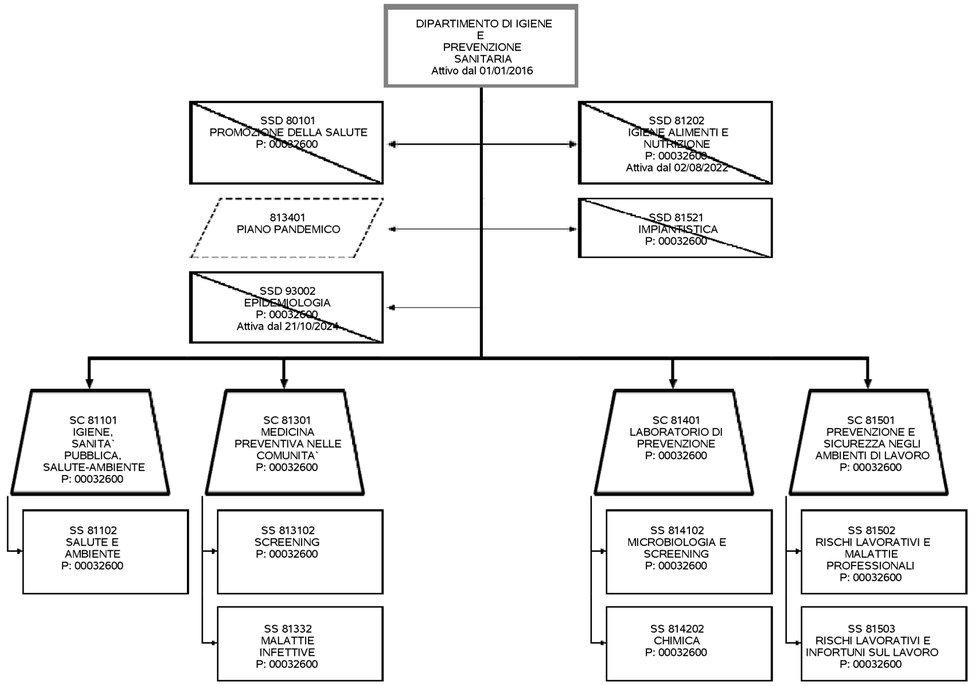
DIPARTIMENTO DI IGIENE E PREVENZIONE SANITARIA Attivo dal 01/01/2016
SSD 80101 PROMOZIONE DELLA SALUTE P: 00032600
SSD 81202 IGIENE ALIMENTI E NUTRIZIONE P: 00032600 Attiva dal 02/08/2022
813401 PIANO PANDEMICO
SSD 81521 IMPIANTISTICA P: 00032600
SSD 93002 EPIDEMIOLOGIA P: 00032600 Attiva dal 21/10/2024
SC 81101 IGIENE, SANITA` PUBBLICA, SALUTE-AMBIENTE P: 00032600
SC 81301 MEDICINA PREVENTIVA NELLE COMUNITA` P: 00032600
SC 81401 LABORATORIO DI PREVENZIONE P: 00032600
SC 81501 PREVENZIONE E SICUREZZA NEGLI AMBIENTI DI LAVORO P: 00032600
SS 81102 SALUTE E AMBIENTE P: 00032600
SS 813102 SCREENING P: 00032600
SS 81332 MALATTIE INFETTIVE P: 00032600
SS 814102 MICROBIOLOGIA E SCREENING P: 00032600
SS 814202 CHIMICA P: 00032600
SS 81502 RISCHI LAVORATIVI E MALATTIE PROFESSIONALI P: 00032600
SS 81503 RISCHI LAVORATIVI E INFORTUNI SUL LAVORO P: 00032600

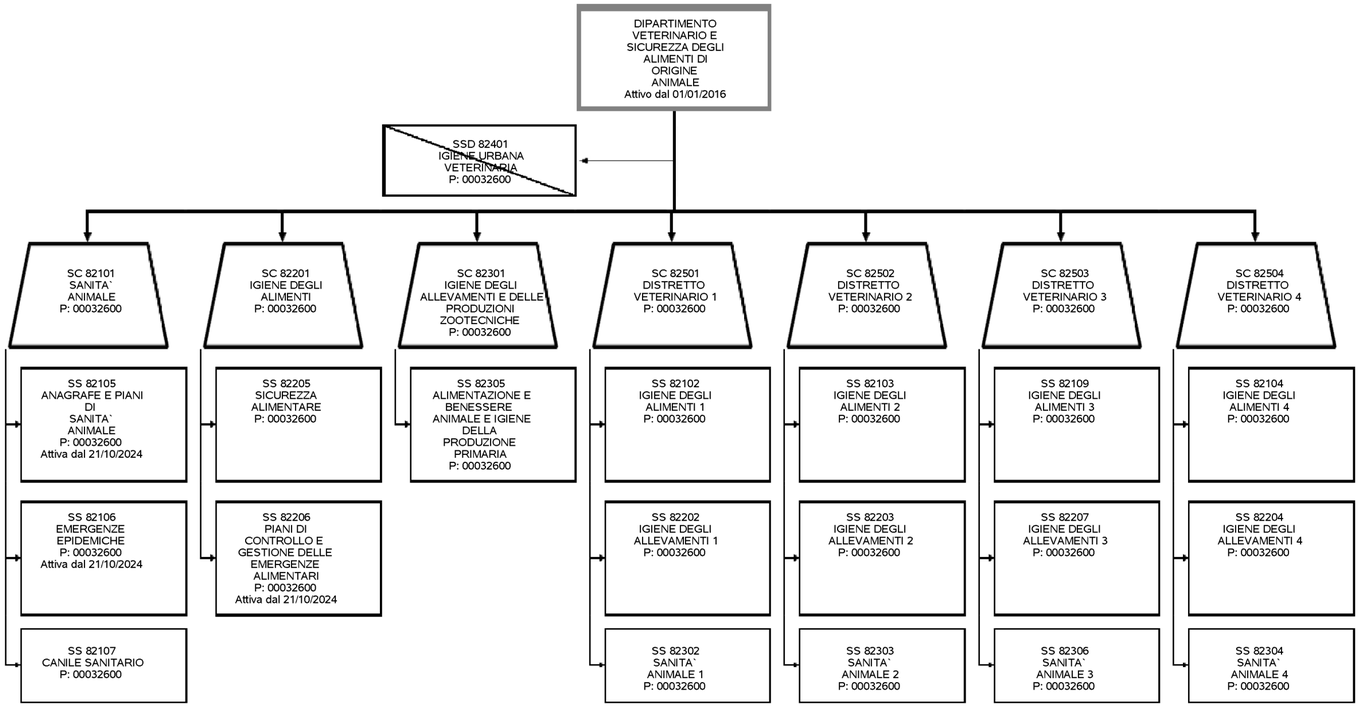
DIPARTIMENTO VETERINARIO E SICUREZZA DEGLI ALIMENTI DI ORIGINE ANIMALE Attivo dal 01/01/2016
SSD 82401 IGIENE URBANA VETERINARIA P: 00032600
SC 82101 SANITA` ANIMALE P: 00032600
SC 82201 IGIENE DEGLI ALIMENTI P: 00032600
SC 82301 IGIENE DEGLI ALLEVAMENTI E DELLE PRODUZIONI ZOOTECNICHE P: 00032600
SC 82501 DISTRETTO VETERINARIO 1 P: 00032600
SC 82502 DISTRETTO VETERINARIO 2 P: 00032600
SC 82503 DISTRETTO VETERINARIO 3 P: 00032600
SC 82504 DISTRETTO VETERINARIO 4 P: 00032600
SS 82105 ANAGRAFE E PIANI DI SANITA` ANIMALE P: 00032600 Attiva dal 21/10/2024
SS 82106 EMERGENZE EPIDEMICHE P: 00032600 Attiva dal 21/10/2024
SS 82107 CANILE SANITARIO P: 00032600
SS 82205 SICUREZZA ALIMENTARE P: 00032600
SS 82206 PIANI DI CONTROLLO E GESTIONE DELLE EMERGENZE ALIMENTARI P: 00032600 Attiva dal 21/10/2024
SS 82305 ALIMENTAZIONE E BENESSERE ANIMALE E IGIENE DELLA PRODUZIONE PRIMARIA P: 00032600
SS 82102 IGIENE DEGLI ALIMENTI 1 P: 00032600
SS 82202 IGIENE DEGLI ALLEVAMENTI 1 P: 00032600
SS 82302 SANITA` ANIMALE 1 P: 00032600
SS 82103 IGIENE DEGLI ALIMENTI 2 P: 00032600
SS 82203 IGIENE DEGLI ALLEVAMENTI 2 P: 00032600
SS 82303 SANITA` ANIMALE 2 P: 00032600
SS 82109 IGIENE DEGLI ALIMENTI 3 P: 00032600
SS 82207 IGIENE DEGLI ALLEVAMENTI 3 P: 00032600
SS 82306 SANITA` ANIMALE 3 P: 00032600
SS 82104 IGIENE DEGLI ALIMENTI 4 P: 00032600
SS 82204 IGIENE DEGLI ALLEVAMENTI 4 P: 00032600
SS 82304 SANITA` ANIMALE 4 P: 00032600

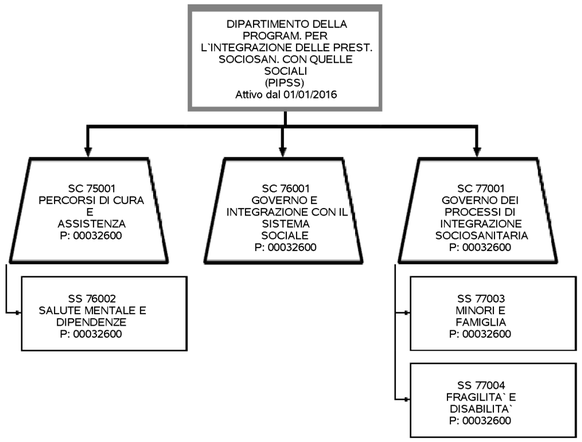
DIPARTIMENTO DELLA PROGRAM. PER L`INTEGRAZIONE DELLE PREST. SOCIOSAN. CON QUELLE SOCIALI (PIPSS) Attivo dal 01/01/2016
SC 75001 PERCORSI DI CURA E ASSISTENZA P: 00032600
SC 76001 GOVERNO E INTEGRAZIONE CON IL SISTEMA SOCIALE P: 00032600
SC 77001 GOVERNO DEI PROCESSI DI INTEGRAZIONE SOCIOSANITARIA P: 00032600
SS 76002 SALUTE MENTALE E DIPENDENZE P: 00032600
SS 77003 MINORI E FAMIGLIA P: 00032600
SS 77004 FRAGILITA` E DISABILITA` P: 00032600

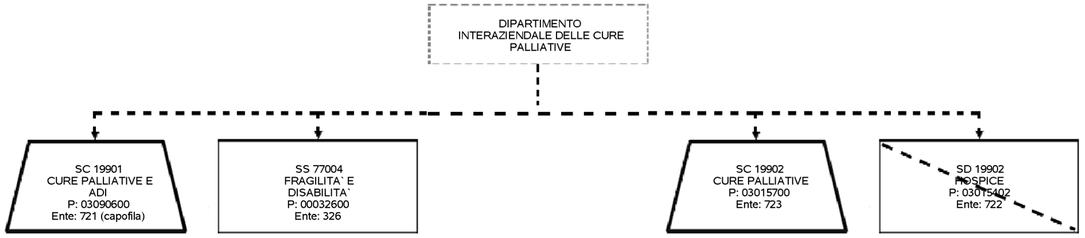
DIPARTIMENTO INTERAZIENDALE DELLE CURE PALLIATIVE
SC 19901 CURE PALLIATIVE E ADI P: 03090600 Ente: 721 (capofila)
SS 77004 FRAGILITA' E DISABILITA' P: 00032600 Ente: 326
SC 19902 CURE PALLIATIVE P: 03015700 Ente: 723
SD 19902 HOSPICE P: 03015402 Ente: 722