Sistema Socio Sanitario
Regione Lombardia
ATS Brescia

Agenzia di Tutela della Salute di Brescia
Sede Legale: viale Duca degli Abruzzi, 15 – 25124 Brescia
Tel. 030.38381 Fax 030.3838233 - www.ats-brescia.it - informa@ats-brescia.it
Posta certificata: protocollo@pec.ats-brescia.it
Codice Fiscale e Partita IVA: 03775430980

DECRETO n. 78 del 26/02/2016

Cl.: 1.1.02

OGGETTO: Adozione Bilancio Economico di Previsione anno 2016.

Il DIRETTORE GENERALE - Dr. Carmelo Scarcella
nominato con D.G.R. X/4615 del 19.12.2015

Acquisiti i ***pareri*** del
DIRETTORE AMMINISTRATIVO Dott.ssa Teresa Foini
del
DIRETTORE SANITARIO Dr. Fabrizio Speziani
e del
DIRETTORE SOCIOSANITARIO Dott.ssa Eliana Breda

R.S.C.R.I.B.A.

Sistema Socio Sanitario
Regione Lombardia
ATS Brescia

IL DIRETTORE GENERALE

Premesso che con D.G.R. n. X/4468 del 10.12.2015 è stata costituita a partire dal 1 gennaio 2016 l'Agenzia di Tutela della Salute di Brescia, ai sensi della L.R. n. 23/2015 "Evoluzione del sistema sociosanitario lombardo: modifiche al Titolo I e al Titolo II della legge regionale 30 dicembre 2009, n. 33 (Testo unico delle leggi regionali in materia di sanità)";
Atteso che all'ASL di Brescia, a seguito della sopraccitata Legge Regionale, è subentrata dal 1 gennaio 2016 l'ATS di Brescia;
Richiamata la D.G.R. n. X/4702 del 29.12.2015 "Determinazioni in ordine alla gestione del servizio socio-sanitario regionale per l'esercizio 2016";
Precisato che:
- con nota protocollo n. A1.2016.0015724 del 22.01.2016, Regione Lombardia ha fornito alle Aziende Sanitarie le indicazioni per la riaggregazione dei dati derivanti dalle Certificazioni Trimestrali 4° trimestre 2015 e per la evidenziazione dei costi relativi alle strutture e alle attività cedute alla luce del riordino del Sistema Sanitario Regionale;
- con nota protocollo n. G1.2016.002347 del 22.01.2016, Regione Lombardia ha inviato le prime indicazioni per la ripartizione dei costi esposti nel Mod. A – 4 CET 2015;

Stabilito che con note prot. n. 0007074 e n. 0007121 del 27.01.2016 sono stati trasmessi a Regione Lombardia le informazioni ed i dati richiesti con le note sopraccitate;
Richiamate le note:
- prot. n. A1.2016.0026325 del 11.02.2016 con la quale Regione Lombardia ha fissato il termine per l'invio del Bilancio Preventivo Economico 2016 attraverso il portale SCRIBA al giorno 26 febbraio 2016;
- prot. n. A1.2016.0029391 del 18.02.2016 ad oggetto "Linee guida operative tecniche all'utilizzo dei nuovi modelli Excel per la redazione del Bilancio Preventivo Economico (BPE 2016)";
- prot. n. A1.2016.0030334 del 23.02.2016 ad oggetto "Linee operative per la redazione degli allegati al BPE 2016";
- prot. n. J1.2016.0002712 del 23.02.2016 ad oggetto "Indicazioni per la redazione del bilancio preventivo economico 2016 ATS – gestione sociale";

Visto il Decreto del Direttore Area Finanza n. 1189 del 22.02.2016, avente per oggetto "Assegnazione e contestuale impegno a favore delle Agenzie di Tutela della Salute delle risorse F.S.R. 2016 destinate al finanziamento del Servizio Socio Sanitario Regionale", che, nel richiamare integralmente gli adempimenti e le disposizioni contenute nella D.G.R. sopraccitata inerente il S.S.R. 2016, assegna all'ATS di Brescia il finanziamento di parte corrente basato sui costi standard territoriali pari a complessivi € 1.427.396/1.000;
Evidenziato che nel Decreto di assegnazione 2016 è stata introdotta una sezione riferita al finanziamento dell'area socio-sanitaria (ex ASSI), con riferimento alle linee di attività finanziate;
Preso atto che le assegnazioni derivanti dal Decreto sopra richiamato saranno verificate da Regione Lombardia con ogni singola Azienda/Agenzia, anche nell'ambito dei Collegi istituiti per l'attuazione della L.R. n. 23/2015, e che eventuali disallineamenti dovranno rientrare nei limiti dell'assegnazione del Decreto stesso senza aggravi di costo per il sistema;
Stabilito che gli obiettivi economici assegnati costituiscono limiti di costo per i principali fattori produttivi, da considerarsi quali vincoli gestionali e invalicabili che saranno oggetto di puntuale monitoraggio in corso d'anno;

R.C.R.I.B.A.

Precisato che il bilancio preventivo economico è redatto ed adottato secondo le disposizioni del D.Lgs. n. 118/2011 ed in relazione alle risorse assegnate con il Decreto regionale sopra richiamato;
Atteso che le risorse assegnate per l'anno 2016, in ossequio alle disposizioni regionali impartite, comportano un valore consolidato a pareggio pari ad € 1.630.583/1.000, con la suddivisione nelle aree di bilancio di seguito riportate, e che nelle medesime Relazioni accompagnatorie trovano riscontro le metodologie ed i criteri di formazione dei relativi dati economici:

AREA SANITARIA E SOCIO SANITARIA – equilibrio economico finanziario a pareggio

Valore dei **ricavi** area sanità 2016 (al lordo dei capitalizzati)	€ 1.625.508/1.000
Valore dei **costi** area sanità 2016 (al lordo dei capitalizzati)	€ 1.625.508/1.000

AREA SOCIALE – equilibrio economico finanziario a pareggio

Valore dei **ricavi** area sociale 2016 (al lordo dei capitalizzati)	€ 5.075/1.000
Valore dei **costi** area sociale 2016 (al lordo dei capitalizzati)	€ 5.075/1.000

Precisato che il macro documento in formato PDF riferito al Bilancio Economico di Previsione anno 2016 versione V1 viene inoltrato in conformità alle procedure indicate nella circolare "Progetto S.C.R.I.B.A.";
Stabilito che con note Protocollo Generale ATS n. 0003304 del 15 gennaio 2016 e n. 0008992 del 01.02.2016 sono stati comunicati alla Presidenza – Area Finanza i soggetti autorizzati ad operare tramite la piattaforma Bilanci Web SCRIBA per l'ATS di Brescia;
Specificato che il macro documento da inoltrare digitalmente è così formato:

- Atto di approvazione del Bilancio Preventivo;
- Bilancio;
- Nota Integrativa descrittiva Gestione Sanitaria e Socio Sanitaria;
- Nota Integrativa descrittiva Gestione Sociale;
- Relazione del Direttore Generale;
- Schema di dettaglio Contributi Vincolati;
- Tabella Dettaglio Altre Prestazioni;
- Modello A – dettaglio costi del personale;
- Tabelle di dettaglio MMG/PDF/CA;
- Modello SINT ATS;
- Tabella di dettaglio accantonamenti;
- Tabella di dettaglio Oneri e Proventi Straordinari;
- Piano degli investimenti;
- Relazione Piano Investimenti;
- Verbale del Collegio Sindacale (per il quale è possibile un invio differito);

Stabilito che si provvederà a caricare nell'apposita sezione documentale del portale SCRIBA la tabella di dettaglio denominata "Tabella CND";
Visti:

- il Decreto D.G. ASL n. 178 del 05.04.2013, con il quale è stato approvato il Codice Etico aziendale;
- il Decreto D.G. ASL n. 539 del 15.10.2015, con il quale è stato adottato il Programma Triennale dei lavori pubblici e relativo elenco annuale, ai sensi dell'art. 128 del D.Lgs. n. 163/2006 e del D.M. Infrastrutture e Trasporti 11.11.2011 – Triennio 2016 – 2018;

S.C.R.I.B.A.

Vista la proposta del Direttore del Servizio Risorse Economico Finanziarie, Dott.ssa Lara Corini – qui anche Responsabile del procedimento - che attesta la regolarità tecnica e contabile del presente provvedimento;
Acquisiti i pareri favorevoli del Direttore Amministrativo, Dott.ssa Teresa Foini, del Direttore Sanitario, Dr. Fabrizio Speziani e del Direttore Sociosanitario, Dott.ssa Eliana Breda, che sottoscrivono unitamente al Direttore Generale il presente provvedimento;

D E C R E T A

a) di adottare, in adempimento alle vincolanti disposizioni regionali richiamate ed esposte in premessa, il Bilancio Economico di Previsione per l'anno 2016 versione V1, che riporta le seguenti risultanze:
Gestione Sanitaria e Socio Sanitaria – pareggio (costi/ricavi complessivi, al lordo dei capitalizzati, pari a € 1.625.508/1.000);
Gestione Sociale – pareggio (costi/ricavi complessivi, al lordo dei capitalizzati, pari € 5.075/1.000);
b) di apporre sui singoli documenti cartacei di bilancio, agli atti dell'Agenzia, le firme autografe dei Responsabili individuati e segnalati con note Protocollo Generale n. 0003304 del 15 gennaio 2016 e n. 0008992 del 01 febbraio 2016;
c) di inoltrare per via telematica copia digitale, ai sensi dell'art. 23-ter, comma 3, del D.Lgs. n. 82/2005 e s.m.i., di tutti i documenti cartacei sottoscritti dai singoli Responsabili come sopra richiamati, documenti che costituiscono il nuovo documento di bilancio e che determinano un valore consolidato della gestione pari ad € 1.630.583/1.000:
   - Atto di approvazione del Bilancio Preventivo;
   - Bilancio;
   - Nota Integrativa descrittiva Gestione Sanitaria e Socio Sanitaria;
   - Nota Integrativa descrittiva Gestione Sociale;
   - Relazione del Direttore Generale;
   - Schema di dettaglio Contributi Vincolati;
   - Tabella Dettaglio Altre Prestazioni;
   - Modello A – dettaglio costi del personale;
   - Tabelle di dettaglio MMG/PDF/CA;
   - Modello SINT ATS;
   - Tabella di dettaglio accantonamenti;
   - Tabella di dettaglio Oneri e Proventi Straordinari;
   - Piano degli investimenti;
   - Relazione Piano Investimenti;
   - Verbale del Collegio Sindacale (per il quale è possibile un invio differito);
d) di acquisire il parere del Collegio Sindacale, di prossima costituzione, al bilancio economico di previsione anno 2016 versione V1;
e) di precisare che il macro documento in formato PDF, riferito al Bilancio Preventivo Economico 2016 versione V1, viene inoltrato in conformità alle procedure indicate nella circolare "Progetto S.C.R.I.B.A." in premessa richiamata;
f) di precisare che l'inoltro del macro documento di Bilancio Preventivo Economico 2016 secondo le modalità indicate dalla Regione nell'ambito del "Progetto S.C.R.I.B.A." costituisce, ad ogni conseguente effetto, l'unica modalità di trasmissione alla Giunta Regionale ai fini dell'esercizio del controllo di cui all'art. 22, comma 9, della Legge Regionale n. 33/2009, così come modificato dalla L.R. n. 23/2015;

PROGETTO S.C.R.I.B.A.

g) di riservarsi ogni successiva modifica che si rendesse motivatamente opportuna e/o necessaria in ragione di fatti gestionali emergenti;
h) di dare atto che il presente provvedimento è sottoposto al controllo del Collegio Sindacale in conformità ai contenuti dell'art. 3-ter del D.Lgs. n. 502/1992 e s.m.i. e dell'art. 12, comma 14, della L.R. n. 33/2009;
i) di disporre, a cura dell'U.O. Affari Generali, la pubblicazione all'Albo on-line – sezione Pubblicità legale - ai sensi dell'art. 17, comma 6 della L.R. n. 23/2015 e dell'art. 32 della L. n. 69/2009.

IL DIRETTORE GENERALE
Dr. Carmelo Scarcella

(F.to ai sensi del D.Lgs. 12.02.1993, n. 39)

IL DIRETTORE AMMINISTRATIVO	IL DIRETTORE SANITARIO	IL DIRETTORE SOCIOSANITARIO
Dott.ssa Teresa Foini	Dr. Fabrizio Speziani	Dott.ssa Eliana Breda
(F.to ai sensi del D.Lgs. 12.02.1993, n. 39)	(F.to ai sensi del D.Lgs. 12.02.1993, n. 39)	(F.to ai sensi del D.Lgs. 12.02.1993, n. 39)

RLS.C.R.I.B.A.

Bilancio Preventivo (D.Lgs. 23/6/2011 - n. 118) Anno: 2016

Nome dell'Azienda

326 ATS DI BRESCIA

Dati in €./1.000 - Anno: 2016 - Trimestre: Preventivo

Codice	SCHEMA DI CONTO ECONOMICO	Preconsuntivo complessivo	Preconsuntivo attività sanitaria	Preconsuntivo attività assistenziale	Bilancio Preventivo 2016 complessivo	Bilancio Preventivo 2016 attività sanitaria	Bilancio Preventivo 2016 attività assistenziale	Preconsuntivo complessivo	Bilancio Preventivo 2016 complessivo	Variazioni 2016/2015 Importo	Variazioni 2016/2015 %
A	**A) Valore della produzione**										
A1	**A1) Contributi in conto esercizio**	0	0	0	1.615.270	1.615.270	0	0	1.615.270	1.615.270	0
A.1.a	A.1.a) Contributi in conto esercizio - da Regione e Prov. Aut. per quota F.S. regionale	0	0	0	1.615.270	1.615.270	0	0	1.615.270	1.615.270	0
A.1.b	A.1.b) Contributi in conto esercizio - da Regione e Prov. Aut extra fondo	0	0	0	0	0	0	0	0	0	0
A.1.b.1	*A.1.b.1) Contributi da Regione (extrafondo) - vincolati*	0	0	0	0	0	0	0	0	0	0
A.1.b.2	*A.1.b.2) Contributi da Regione (extrafondo) - Risorse agg.regionali cop. LEA*	0	0	0	0	0	0	0	0	0	0
A.1.b.3	*A.1.b.3) Contributi da Regione (extrafondo) - Risorse agg.regionali cop.. extra LEA*	0	0	0	0	0	0	0	0	0	0
A.1.b.4	*A.1.b.4) Contributi da Regione (extrafondo) - altro*	0	0	0	0	0	0	0	0	0	0
A.1.b.5	*A.1.b.5) Contributi da Aziende sanitarie pubbliche (extrafondo) - altro*	0	0	0	0	0	0	0	0	0	0
A.1.b.6	*A.1.b.6) Contributi da altri soggetti pubblici*	0	0	0	0	0	0	0	0	0	0
A.1.c	A.1.c) Contributi in conto esercizio - per ricerca	0	0	0	0	0	0	0	0	0	0
A.1.c.1	*A.1.c.1)da Ministero della Salute per ricerca corrente*	0	0	0	0	0	0	0	0	0	0
A.1.c.2	*A.1.c.2)da Ministero della Salute per ricerca finalizzata*	0	0	0	0	0	0	0	0	0	0
A.1.c.3	*A.1.c.3)da Regione e altri enti pubblici*	0	0	0	0	0	0	0	0	0	0
A.1.c.4	*A.1.c.4)da privati*	0	0	0	0	0	0	0	0	0	0
A.1.d	A.1.d) Contributi in conto esercizio - altro	0	0	0	0	0	0	0	0	0	0
A2	**A2) Rettifica contributi c/esercizio per destinazione ad investimenti**	0	0	0	0	0	0	0	0	0	0
A3	**A3) Utilizzo fondi per quote inutilizzate contributi vincolati di esercizi precedenti**	0	0	0	5.231	179	5.052	0	5.231	5.231	0
A4	**A4) Ricavi per prestazioni sanitarie e sociosanitarie a rilevanza sanitaria**	0	0	0	8.142	8.142	0	0	8.142	8.142	0
A.4.a	A.4.a) Ricavi per prestazioni sanitarie e socio san - ad altre aziende sanitarie pubbliche	0	0	0	454	454	0	0	454	454	0
A.4.b	A.4.b) Ricavi per prestazioni sanitarie e socio san - intramoenia	0	0	0	616	616	0	0	616	616	0
A.4.c	A.4.c) Ricavi per prestazioni sanitarie e socio san - altro	0	0	0	7.072	7.072	0	0	7.072	7.072	0
A5	**A5) Concorsi, recuperi e rimborsi**	0	0	0	551	551	0	0	551	551	0
A6	**A6) Compartecipazione alla spesa per prestazioni sanitarie (ticket)**	0	0	0	0	0	0	0	0	0	0
A7	**A7) Quota contributi in conto capitale imputata nell'esercizio**	0	0	0	1.051	1.028	23	0	1.051	1.051	0
A8	**A8) Incrementi delle immobilizzazioni per lavori interni**	0	0	0	0	0	0	0	0	0	0
A9	**A9) Altri ricavi e proventi**	0	0	0	338	338	0	0	338	338	0
A_T	**TOTALE A)**	0	0	0	1.630.583	1.625.508	5.075	0	1.630.583	1.630.583	0
B	**B) Costi della produzione**										
B1	**B1) Acquisti di beni**	0	0	0	26.880	26.880	0	0	26.880	26.880	0
B.1.a	B.1.a) Acquisti di beni sanitari	0	0	0	26.486	26.486	0	0	26.486	26.486	0
B.1.b	B.1.b) Acquisti di beni non sanitari	0	0	0	394	394	0	0	394	394	0
B2	**B2) Acquisti di servizi**	0	0	0	1.542.012	1.536.992	5.020	0	1.542.012	1.542.012	0
B.2.a	B.2.a) Acquisto servizi sanitari - Medicina di base	0	0	0	102.709	102.709	0	0	102.709	102.709	0
B.2.b	B.2.b) Acquisto servizi sanitari - Farmaceutica	0	0	0	155.106	155.106	0	0	155.106	155.106	0
B.2.c	B.2.c) Acquisto servizi sanitari - Assistenza specialistica ambulatoriale	0	0	0	256.877	256.877	0	0	256.877	256.877	0
B.2.d	B.2.d) Acquisto servizi sanitari - Assistenza riabilitativa	0	0	0	3.319	3.319	0	0	3.319	3.319	0
B.2.e	B.2.e) Acquisto servizi sanitari - Assistenza integrativa	0	0	0	17.100	17.100	0	0	17.100	17.100	0
B.2.f	B.2.f) Acquisto servizi sanitari - Assistenza protesica	0	0	0	3.842	3.842	0	0	3.842	3.842	0
B.2.g	B.2.g) Acquisto servizi sanitari - Assistenza ospedaliera	0	0	0	626.111	626.111	0	0	626.111	626.111	0
B.2.h	B.2.h) Acquisto prestazioni psichiatria residenziale e semiresidenziale	0	0	0	37.225	37.225	0	0	37.225	37.225	0
B.2.i	B.2.i) Acquisto prestazioni di distribuzione farmaci File F	0	0	0	154.147	154.147	0	0	154.147	154.147	0
B.2.j	B.2.j) Acquisto prestazioni termali in convenzione	0	0	0	2.607	2.607	0	0	2.607	2.607	0
B.2.k	B.2.k) Acquisto prestazioni di trasporto sanitario	0	0	0	542	542	0	0	542	542	0
B.2.l	B.2.l) Acquisto prestazioni socio-sanitarie a rilevanza sanitaria	0	0	0	161.343	161.343	0	0	161.343	161.343	0
B.2.m	B.2.m) Compartecipazione al personale per att. Libero professionale (Intramoenia)	0	0	0	597	597	0	0	597	597	0
B.2.n	B.2.n) Rimborsi assegni e contributi sanitari	0	0	0	7.609	2.589	5.020	0	7.609	7.609	0
B.2.o	B.2.o) Consulenze, collaborazioni, interinale, altre prestazioni di lavoro sanitarie e sociosanitarie	0	0	0	199	199	0	0	199	199	0
B.2.p	B.2.p) Altri servizi sanitari e sociosanitari a rilevanza sanitaria	0	0	0	12.679	12.679	0	0	12.679	12.679	0
B.2.q	B.2.q) Costi per differenziale Tariffe TUC	0	0	0	0	0	0	0	0	0	0
B3	**B3) Acquisti di servizi non sanitari**	0	0	0	5.317	5.288	29	0	5.317	5.317	0
B.3.a	B.3.a) Servizi non sanitari	0	0	0	5.112	5.112	0	0	5.112	5.112	0
B.3.b	B.3.b) Consulenze, collaborazioni, interinale, altre prestazioni di lavoro non sanitarie	0	0	0	105	76	29	0	105	105	0
B.3.c	B.3.c) Formazione	0	0	0	100	100	0	0	100	100	0
B4	**B4) Manutenzione e riparazione**	0	0	0	1.809	1.809	0	0	1.809	1.809	0
B5	**B5) Godimento di beni di terzi**	0	0	0	887	887	0	0	887	887	0
B6	**B6) Costi del personale**	0	0	0	48.518	48.518	0	0	48.518	48.518	0
B.6.a	B.6.a) Personale dirigente medico	0	0	0	21.158	21.158	0	0	21.158	21.158	0
B.6.b	B.6.b) Personale dirigente ruolo sanitario non medico	0	0	0	2.109	2.109	0	0	2.109	2.109	0
B.6.c	B.6.c) Personale comparto ruolo sanitario	0	0	0	11.396	11.396	0	0	11.396	11.396	0
B.6.d	B.6.d) Personale dirigente altri ruoli	0	0	0	2.682	2.682	0	0	2.682	2.682	0
B.6.e	B.6.e) Personale comparto altri ruoli	0	0	0	11.173	11.173	0	0	11.173	11.173	0
B7	**B7) Oneri diversi di gestione**	0	0	0	1.119	1.119	0	0	1.119	1.119	0
B8	**B8) Ammortamenti**	0	0	0	1.291	1.268	23	0	1.291	1.291	0
B.8.a	B.8.a) Ammortamento immobilizzazioni immateriali	0	0	0	55	55	0	0	55	55	0
B.8.b	B.8.b) Ammortamento fabbricati	0	0	0	1.165	1.165	0	0	1.165	1.165	0
B.8.c	B.8.c) Ammortamento altre immobilizzazioni materiali	0	0	0	71	48	23	0	71	71	0
B9	**B9) Svalutazione dei crediti**	0	0	0	0	0	0	0	0	0	0
B.9.a	B.9.a) Svalutazione dei crediti	0	0	0	0	0	0	0	0	0	0
B10	**B10) Variazione delle rimanenze**	0	0	0	0	0	0	0	0	0	0
B.10.a	B.10.a) Variazione rimanenze sanitarie	0	0	0	0	0	0	0	0	0	0
B.10.b	B.10.b) Variazione rimanenze non sanitarie	0	0	0	0	0	0	0	0	0	0
B11	**B11) Accantonamenti**	0	0	0	0	0	0	0	0	0	0
B.11.a	B.11.a) Accantonamenti per rischi	0	0	0	0	0	0	0	0	0	0
B.11.b	B.11.b) Accantonamenti per premio operosità	0	0	0	0	0	0	0	0	0	0
B.11.c	B.11.c) Accantonamenti per quote inutilizzate contributi vincolati	0	0	0	0	0	0	0	0	0	0
B.11.d	B.11.d) Altri accantonamenti	0	0	0	0	0	0	0	0	0	0
B_T	**TOTALE B)**	0	0	0	1.627.833	1.622.761	5.072	0	1.627.833	1.627.833	0
B_Z	**Differenza tra valore e costi della produzione**	0	0	0	2.750	2.747	3	0	2.750	2.750	0
C	**C) Proventi e oneri finanziari**										
C1	**C1) Interessi attivi e altri proventi finanziari**	0	0	0	0	0	0	0	0	0	0
C2	**C2) Interessi passivi e altri oneri finanziari**	0	0	0	0	0	0	0	0	0	0
C_T	**TOTALE C)**	0	0	0	0	0	0	0	0	0	0
D	**D) Rettifiche di valore di attività finanziarie**										
D1	**D1) Rivalutazioni**	0	0	0	0	0	0	0	0	0	0
D2	**D2) Svalutazioni**	0	0	0	0	0	0	0	0	0	0
D_T	**TOTALE D)**	0	0	0	0	0	0	0	0	0	0
E	**E) Proventi e oneri straordinari**										
E1	**E1) Proventi straordinari**	0	0	0	0	0	0	0	0	0	0
E.1.a	E.1.a) Plusvalenze	0	0	0	0	0	0	0	0	0	0
E.1.b	E.1.b) Altri proventi straordinari	0	0	0	0	0	0	0	0	0	0
E2	**E2) Oneri straordinari**	0	0	0	0	0	0	0	0	0	0
E.2.a	E.2.a) Minusvalenze	0	0	0	0	0	0	0	0	0	0
E.2.b	E.2.b) Altri oneri straordinari	0	0	0	0	0	0	0	0	0	0
E_T	**TOTALE E)**	0	0	0	0	0	0	0	0	0	0
E_Z	**Risultato prima delle imposte**	0	0	0	2.750	2.747	3	0	2.750	2.750	0
Y	**Y) Imposte sul reddito dell'esercizio**										
Y1	**Y1) IRAP**	0	0	0	2.690	2.687	3	0	2.690	2.690	0
Y.1.a	Y.1.a) IRAP relativa a personale dipendente	0	0	0	2.392	2.392	0	0	2.392	2.392	0
Y.1.b	Y.1.b) IRAP relativa a collaboratori e personale assimilato a lavoro dipendente	0	0	0	153	150	3	0	153	153	0
Y.1.c	Y.1.c) IRAP relativa ad attività di libera professione (intramoenia)	0	0	0	56	56	0	0	56	56	0
Y.1.d	Y.1.d) IRAP relativa ad attività commerciali	0	0	0	89	89	0	0	89	89	0
Y2	**Y2) IRES**	0	0	0	60	60	0	0	60	60	0
Y3	**Y3) Accantonamento a F.do Imposte (Accertamenti, condoni, ecc.)**	0	0	0	0	0	0	0	0	0	0
Y_T	**TOTALE Y)**	0	0	0	2.750	2.747	3	0	2.750	2.750	0
Z_99	**Utile (perdita) dell'esercizio**	0	0	0	0	0	0	0	0	0	0

F.to Il Direttore Generale ai sensi D.Lgs. 39/93 ----------

F.to Il Responsabile Economico Finanziario ai sensi D.Lgs. 39/93 ----------

Tabelle allegate nota integrativa di: ATS DI BRESCIA - Preventivo 2016

TOTALE

CONTO ECONOMICO - Dati in €./000

			Preconsuntivo al 31/12/2015	Preventivo al 31/12/2016	Variazione	Variazione %	Budget primo trimestre 2016	Budget secondo trimestre 2016	Budget terzo trimestre 2016	Budget quarto trimestre 2016
4.10.00.00.000.000.00.000	**A) VALORE DELLA PRODUZIONE**	€.	**0**	**1.630.583**	***1.630.583***		**407.945**	**407.730**	**407.454**	**407.454**

			Preconsuntivo al 31/12/2015	Preventivo al 31/12/2016	Variazione	Variazione %	Budget primo trimestre 2016	Budget secondo trimestre 2016	Budget terzo trimestre 2016	Budget quarto trimestre 2016
4.10.10.00.000.000.00.000	**A.1) Contributi in conto esercizio - Totale**	€.	**0**	**1.615.270**	***1.615.270***		**404.024**	**403.934**	**403.660**	**403.652**
4.10.10.10.000.000.00.000	**A.1.A) Contributi da Regione per quota Fondo Sanitario regionale - Totale**	€.	**-**	**1.615.270**	***1.615.270***		**404.024**	**403.934**	**403.660**	**403.652**

COD_COGE_NI	Descrizione		Preconsuntivo al 31/12/2015	Preventivo al 31/12/2016	Variazione	Variazione %	Budget primo trimestre 2016	Budget secondo trimestre 2016	Budget terzo trimestre 2016	Budget quarto trimestre 2016
4.10.10.10.010.000.00.000	Finanziamento di parte corrente (FSR indistinto)	€.	0	1.427.396	*1.427.396*		356.866	356.866	356.836	356.828
4.10.10.10.015.000.00.000	Finanziamento di parte corrente Territoriale (FSR indistinto)	€.	0	171.029	*171.029*		42.948	42.858	42.612	42.611
4.10.10.10.020.000.00.000	Funzioni non tariffate (FSR indistinto)	€.	0	4.138	*4.138*		1.034	1.034	1.035	1.035
4.10.10.10.025.000.00.000	Funzioni non tariffate per presidio servizi territoriali (FSR indistinto)	€.	0	0	*0*		0	0	0	0
4.10.10.10.045.000.00.000	Contributo da destinare al finanziamento del PSSR, progetti obiettivo, miglioramento qualità offerta e realizzazione piani di sviluppo regionali (FSR indistinto)	€.	0	0	*0*		0	0	0	0
4.10.10.10.050.000.00.000	Contributi per obiettivi di piano sanitario nazionale (di parte corrente) (FSR indistinto)	€.	0	3.186	*3.186*		796	796	797	797
4.10.10.10.090.000.00.000	Altri contributi da Regione (FSR indistinto)	€.	0	9.521	*9.521*		2.380	2.380	2.380	2.381
4.10.10.10.095.000.00.000	Altri contributi da Regione per servizi socio-sanitari (ASSI)-(FSR indistinto)	€.	0	0	*0*		0	0	0	0
4.10.10.10.210.000.00.000	Contributi da Regione (FSR vincolato)	€.	0	0	*0*		0	0	0	0
4.10.10.10.310.000.00.000	Contributi da FSR per servizi socio sanitari integrati direttamente gestiti	€.	0	0	*0*		0	0	0	0

4.10.10.20.000.000.00.000	**A.1.B) Contributi c/esercizio da enti pubblici (Extra Fondo) - Totale**	€.	**-**	**-**	***0***		**-**	**-**	**-**	**-**

COD_COGE_NI	Descrizione		Preconsuntivo al 31/12/2015	Preventivo al 31/12/2016	Variazione	Variazione %	Budget primo trimestre 2016	Budget secondo trimestre 2016	Budget terzo trimestre 2016	Budget quarto trimestre 2016
4.10.10.20.010.010.00.000	Contributi da Regione (extra fondo) - Gettito fiscalità regionale	€.	0	0	*0*		0	0	0	0
4.10.10.20.010.020.00.000	Contributi da Regione (extra fondo) - Altri contributi regionali extra fondo	€.	0	0	*0*		0	0	0	0
4.10.10.20.010.025.00.000	Contributi da Regione per servizi socio-sanitari (ASSI) - Altri contributi regionali extra fondo	€.	0	0	*0*		0	0	0	0
4.10.10.20.010.030.00.000	Contributi da Regione (extra fondo) - Vincolati	€.	0	0	*0*		0	0	0	0
4.10.10.20.010.035.00.000	Contributi da Regione per servizi socio-sanitari (ASSI) -(extra fondo) Vincolati	€.	0	0	*0*		0	0	0	0
4.10.10.20.015.010.00.000	Contributi da Regione (extra fondo) - Risorse aggiuntive da bilancio regionale a titolo di copertura LEA	€.	0	0	*0*		0	0	0	0
4.10.10.20.015.020.00.000	Contributi da Regione (extra fondo) - Risorse aggiuntive da bilancio regionale a titolo di copertura extra LEA	€.	0	0	*0*		0	0	0	0
4.10.10.20.020.010.00.000	Contributi da U.E.	€.	0	0	*0*		0	0	0	0
4.10.10.20.020.020.00.000	Contributi da U.E. per progetti (FSE)	€.	0	0	*0*		0	0	0	0
4.10.10.20.020.030.00.000	Contributi vincolati da enti pubblici (extra fondo) - Vincolati	€.	0	0	*0*		0	0	0	0
4.10.10.20.020.035.00.000	Contributi da altri enti pubblici (extra fondo) - Altro	€.	0	0	*0*		0	0	0	0
4.10.10.20.030.010.00.000	Contributi da ATS/ASST/Fondazioni della Regione (extra fondo) - Vincolati	€.	0	0	*0*		0	0	0	0
4.10.10.20.030.020.00.000	Contributi da ATS/ASST/Fondazioni della Regione (extra fondo) - Altro	€.	0	0	*0*		0	0	0	0
4.10.10.20.200.010.00.000	Contributi per la ricerca corrente da Ministero	€.	0	0	*0*		0	0	0	0
4.10.10.20.200.020.00.000	Contributi per la ricerca corrente da altri enti pubblici - Vincolati	€.	0	0	*0*		0	0	0	0
4.10.10.20.200.110.00.000	Contributi per la ricerca finalizzata da Ministero	€.	0	0	*0*		0	0	0	0
4.10.10.20.200.115.00.000	Contributi per la ricerca finalizzata da Regione - Vincolati	€.	0	0	*0*		0	0	0	0
4.10.10.20.200.120.00.000	Contributi per la ricerca finalizzata da altri enti pubblici - Vincolati	€.	0	0	*0*		0	0	0	0
4.10.10.20.600.010.00.000	Fondo sociale regionale parte corrente - risorse per ambiti distrettuali	€.	0	0	*0*		0	0	0	0
4.10.10.20.600.030.00.000	Quota fondo sociale regionale parte corrente	€.	0	0	*0*		0	0	0	0
4.10.10.20.600.040.00.000	Contributi da Regione per mantenimento sviluppo servizi socio assistenziali	€.	0	0	*0*		0	0	0	0
4.10.10.20.600.050.00.000	Contributi da Regione per esercizio funzioni di vigilanza	€.	0	0	*0*		0	0	0	0
4.10.10.20.600.060.00.000	Contributi da Regione per funzioni trasferite ai Comuni in materia di autorizzazione al funzionamento e accreditamento	€.	0	0	*0*		0	0	0	0
4.10.10.20.600.070.00.000	Altri contributi da Regione (Bilancio sociale)	€.	0	0	*0*		0	0	0	0
4.10.10.20.600.110.00.000	Fondo nazionale per le politiche sociali - risorse per ambiti distrettuali	€.	0	0	*0*		0	0	0	0
4.10.10.20.600.120.00.000	Fondo nazionale per le politiche sociali - quota per gestione amministrativa	€.	0	0	*0*		0	0	0	0
4.10.10.20.600.130.00.000	Fondo nazionale per le politiche sociali - risorse per la realizzazione del sistema integrato di interventi e servizi sociali (quota indistinta)	€.	0	0	*0*		0	0	0	0
4.10.10.20.600.140.00.000	Fondo nazionale per le politiche sociali - risorse finalizzate leggi di settore	€.	0	0	*0*		0	0	0	0
4.10.10.20.600.145.00.000	Fondo nazionale per le non autosufficienze - risorse per ambiti distrettuali	€.	0	0	*0*		0	0	0	0
4.10.10.20.600.148.00.000	Fondo nazionale per le non autosufficienze - risorse A.S.L.	€.	0	0	*0*		0	0	0	0
4.10.10.20.600.150.00.000	Contributi statali vincolati per servizi socio assistenziali	€.	0	0	*0*		0	0	0	0
4.10.10.20.600.210.00.000	Contributi da Comuni per attività socio assistenziali	€.	0	0	*0*		0	0	0	0
4.10.10.20.600.310.00.000	Contributi da Province per servizi socio assistenziali	€.	0	0	*0*		0	0	0	0
4.10.10.20.600.320.00.000	Fondo nazionale per la famiglia - risorse per ambiti distrettuali	€.	0	0	*0*		0	0	0	0

PROGETTO

4.10.10.30.000.000.00.000	**A.1.C) Contributi c/esercizio da enti privati - Totale**	**€.**	-	-	*0*		-	-	-	-

COD_COGE_NI	*Descrizione*		*Preconsuntivo al 31/12/2015*	*Preventivo al 31/12/2016*	*Variazione*	*Variazione %*	*Budget primo trimestre 2016*	*Budget secondo trimestre 2016*	*Budget terzo trimestre 2016*	*Budget quarto trimestre 2016*
4.10.10.30.010.000.00.000	Contributi da persone giuridiche private - Vincolati	€.	0	0	*0*		0	0	0	0
4.10.10.30.020.000.00.000	Contributi da persone fisiche private - Vincolati	€.	0	0	*0*		0	0	0	0
4.10.10.30.030.000.00.000	Contributo del Tesoriere - Indistinto	€.	0	0	*0*		0	0	0	0
4.10.10.30.080.000.00.000	Altri contributi da privati - Indistinto	€.	0	0	*0*		0	0	0	0
4.10.10.30.210.000.00.000	Contributi per la ricerca corrente da soggetti privati - Vincolati	€.	0	0	*0*		0	0	0	0
4.10.10.30.230.000.00.000	Contributi per la ricerca finalizzata da soggetti privati - Vincolati	€.	0	0	*0*		0	0	0	0

			Preconsuntivo al 31/12/2015	*Preventivo al 31/12/2016*	*Variazione*	*Variazione %*	*Budget primo trimestre 2016*	*Budget secondo trimestre 2016*	*Budget terzo trimestre 2016*	*Budget quarto trimestre 2016*
4.10.11.00.000.000.00.000	**A.1a) Rettifica contributi c/esercizio per destinazione ad investimenti - Totale**	€.	0	**0**	**0**		**0**	**0**	**0**	**0**

4.10.11.10.000.000.00.000	**A.1a.A) Rettifica contributi c/esercizio per destinazione ad investimenti**	**€.**	-	-	*0*		-	-	-	-

COD_COGE_NI	*Descrizione*		*Preconsuntivo al 31/12/2015*	*Preventivo al 31/12/2016*	*Variazione*	*Variazione %*	*Budget primo trimestre 2016*	*Budget secondo trimestre 2016*	*Budget terzo trimestre 2016*	*Budget quarto trimestre 2016*
4.10.11.10.010.000.00.000	Rettifica contributi c/esercizio per destinazione ad investimenti - Contributi da Regione per quota F.S. Regionale	€.	0	0	*0*		0	0	0	0
4.10.11.10.015.000.00.000	Rettifica contributi c/esercizio per destinazione ad investimenti - Contributi da ATS/ASST/Fondazioni della Regione	€.	0	0	*0*		0	0	0	0
4.10.11.10.020.000.00.000	Rettifica contributi c/esercizio per destinazione ad investimenti - altri contributi	€.	0	0	*0*		0	0	0	0

R.I.S.C.R.I.B.A.

			Preconsuntivo al 31/12/2015	Preventivo al 31/12/2016	Variazione	Variazione %	Budget primo trimestre 2016	Budget secondo trimestre 2016	Budget terzo trimestre 2016	Budget quarto trimestre 2016
4.10.12.00.000.000.00.000	**A.1b) Utilizzo fondi per quote inutilizzate contributi vincolati di esercizi precedenti - Totale**	**€.**	**0**	**5.231**	**5.231**		**1.406**	**1.275**	**1.275**	**1.275**

4.10.12.10.000.000.00.000	**A.1b.A) Utilizzo fondi per quote inutilizzate contributi vincolati di esercizi precedenti**	**€.**	**-**	**5.231**	**5.231**		**1.406**	**1.275**	**1.275**	**1.275**

COD_COGE_NI	Descrizione		Preconsuntivo al 31/12/2015	Preventivo al 31/12/2016	Variazione	Variazione %	Budget primo trimestre 2016	Budget secondo trimestre 2016	Budget terzo trimestre 2016	Budget quarto trimestre 2016
4.10.12.10.010.000.00.000	Utilizzo fondi per quote inutilizzati contributi vincolati esercizi precedenti da Regione per quota FSR Vincolato	€.	0	0	*0*		0	0	0	0
4.10.12.10.012.000.00.000	Utilizzo fondi per quote inutilizzati contributi esercizi precedenti da Regione per quota FSR indistinto	€.	0	15	*15*		3	4	4	4
4.10.12.10.015.000.00.000	Utilizzo fondi per quote inutilizzati contributi vincolati esercizi precedenti da ATS/ASST/Fondazioni per quota FSR Vincolato	€.	0	0	*0*		0	0	0	0
4.10.12.10.013.000.00.000	Utilizzo fondi per quote inutilizzate finanziamento di parte corrente per servizi socio-sanitari (ASSI) da contributi esercizi precedenti da Regione - quota FSR indistinto	€.	0	0	*0*		0	0	0	0
4.10.12.10.018.000.00.000	Utilizzo fondi per quote inutilizzati contributi esercizi precedenti da ATS/ASST/Fondazioni per quota FSR indistinto	€.	0	0	*0*		0	0	0	0
4.10.12.10.020.000.00.000	Utilizzo fondi per quote inutilizzati contributi vincolati esercizi precedenti da soggetti pubblici (extra fondo) Vincolati	€.	0	5.189	*5.189*		1.397	1.264	1.264	1.264
4.10.12.10.025.000.00.000	Utilizzo fondi per quote inutilizzati per servizi socio sanitari (ASSI) di contributi esercizi precedenti da Regione (extra fondo)	€.	0	0	*0*		0	0	0	0
4.10.12.10.030.000.00.000	Utilizzo fondi per quote inutilizzate contributi vincolati esercizi precedenti per ricerca da Ministero	€.	0	0	*0*		0	0	0	0
4.10.12.10.040.000.00.000	Utilizzo fondi per quote inutilizzate contributi vincolati esercizi precedenti per ricerca da Regione	€.	0	0	*0*		0	0	0	0
4.10.12.10.045.000.00.000	Utilizzo fondi per quote inutilizzate contributi vincolati esercizi precedenti per ricerca da ATS/ASST/Fondazioni	€.	0	0	*0*		0	0	0	0
4.10.12.10.050.000.00.000	Utilizzo fondi per quote inutilizzate contributi vincolati esercizi precedenti per ricerca da altri Enti Pubblici	€.	0	0	*0*		0	0	0	0
4.10.12.10.055.000.00.000	Utilizzo fondi per quote inutilizzate contributi vincolati esercizi precedenti da privati (altro)	€.	0	27	*27*		6	7	7	7
4.10.12.10.060.000.00.000	Utilizzo fondi per quote inutilizzate contributi vincolati esercizi precedenti per ricerca da privati	€.	0	0	*0*		0	0	0	0

			Preconsuntivo al 31/12/2015	Preventivo al 31/12/2016	Variazione	Variazione %	Budget primo trimestre 2016	Budget secondo trimestre 2016	Budget terzo trimestre 2016	Budget quarto trimestre 2016
4.10.20.00.000.000.00.000	**A.2) Proventi e ricavi diversi - Totale**	**€.**	**0**	**8.480**	***8.480***		**2.115**	**2.120**	**2.120**	**2.125**

4.10.20.10.000.000.00.000	**A.2.A) Ricavi per prestazioni sanitarie e sociosanitarie a rilevanza sanitaria - Totale**	**€.**	**-**	**8.142**	***8.142***		**2.032**	**2.035**	**2.036**	**2.039**

COD_COGE_NI	Descrizione		Preconsuntivo al 31/12/2015	Preventivo al 31/12/2016	Variazione	Variazione %	Budget primo trimestre 2016	Budget secondo trimestre 2016	Budget terzo trimestre 2016	Budget quarto trimestre 2016
4.10.20.10.010.010.00.000	ricavi per prestazioni drg per la ATS di appartenza	€.	0	0	*0*		0	0	0	0
4.10.20.10.010.020.00.000	ricavi per prestazioni drg per altre ATS lombarde	€.	0	0	*0*		0	0	0	0
4.10.20.10.010.050.00.000	ricavi per prestazioni drg extraregionale (Mobilità attiva in compensazione)	€.	0	0	*0*		0	0	0	0
4.10.20.10.010.070.00.000	ricavi per prestazioni drg relativo agli stranieri	€.	0	0	*0*		0	0	0	0
4.10.20.10.010.070.01.000	*ricavi per prestazioni drg relativo agli stranieri - codice onere - 7*	€.	*0*	*0*	*0*		0	0	0	0
4.10.20.10.010.070.02.000	*ricavi per prestazioni drg relativo agli stranieri - codice onere - 9*	€.	*0*	*0*	*0*		0	0	0	0
4.10.20.10.010.070.03.000	*ricavi per prestazioni drg relativo agli stranieri - codice onere - CSCS*	€.	*0*	*0*	*0*		0	0	0	0
4.10.20.10.020.010.00.000	ricavi per prestazioni attivita' ambulatoriale per la ATS di appartenenza	€.	0	0	*0*		0	0	0	0
4.10.20.10.020.020.00.000	ricavi per prestazioni attivita' ambulatoriale per altre ATS lombarde	€.	0	0	*0*		0	0	0	0
4.10.20.10.020.050.00.000	ricavi per prestazioni attivita' ambulatoriale per extra regione (Mobilità attiva in compensazione)	€.	0	0	*0*		0	0	0	0
4.10.20.10.020.070.00.000	ricavi per prestazioni attivita' ambulatoriale per stranieri	€.	0	0	*0*		0	0	0	0
4.10.20.10.020.070.01.000	*ricavi per prestazioni attivita' ambulatoriale per stranieri - codice onere - 7*	€.	*0*	*0*	*0*		0	0	0	0
4.10.20.10.020.070.02.000	*ricavi per prestazioni attivita' ambulatoriale per stranieri - codice onere - 9*	€.	*0*	*0*	*0*		0	0	0	0
4.10.20.10.020.070.03.000	*ricavi per prestazioni attivita' ambulatoriale per stranieri - codice onere - CSCS*	€.	*0*	*0*	*0*		0	0	0	0
4.10.20.10.020.075.00.000	ricavi per prestazioni attivita' ambulatoriale per carcerati	€.	0	0	*0*		0	0	0	0
4.10.20.10.020.110.00.000	ricavi per prestazioni di "screening" ATS di appartenenza	€.	0	0	*0*		0	0	0	0
4.10.20.10.020.120.00.000	ricavi per prestazioni di "screening" altre ATS della regione	€.	0	0	*0*		0	0	0	0
4.10.20.10.020.150.00.000	ricavi per prestazioni di "screening" per extra regione (Mobilità attiva in compensazione)	€.	0	0	*0*		0	0	0	0
4.10.20.10.020.170.00.000	ricavi per prestazioni di "screening" per stranieri	€.	0	0	*0*		0	0	0	0
4.10.20.10.020.210.00.000	ricavi per Neuro-psichiatria Infantile (Uonpia) per la ATS di appartenenza	€.	0	0	*0*		0	0	0	0
4.10.20.10.020.220.00.000	ricavi per Neuro-psichiatria Infantile (Uonpia) per altre ATS lombarde	€.	0	0	*0*		0	0	0	0
4.10.20.10.020.250.00.000	ricavi per Neuro-psichiatria Infantile (Uonpia) per Extraregione (Mobilità attiva in compensazione)	€.	0	0	*0*		0	0	0	0
4.10.20.10.020.270.00.000	ricavi per Neuro-psichiatria Infantile (Uonpia) per Stranieri	€.	0	0	*0*		0	0	0	0
4.10.20.10.020.270.01.000	*ricavi per Neuro-psichiatria Infantile (Uonpia) per Stranieri - codice onere - 7*	€.	*0*	*0*	*0*		0	0	0	0
4.10.20.10.020.270.02.000	*ricavi per Neuro-psichiatria Infantile (Uonpia) per Stranieri - codice onere - 9*	€.	*0*	*0*	*0*		0	0	0	0
4.10.20.10.020.270.03.000	*ricavi per Neuro-psichiatria Infantile (Uonpia) per Stranieri - codice onere - CSCS*	€.	*0*	*0*	*0*		0	0	0	0
4.10.20.10.030.010.00.000	ricavi per attivita' di psichiatria (circ. 46/san) per la ATS di appartenenza	€.	0	0	*0*		0	0	0	0
4.10.20.10.030.020.00.000	ricavi per attivita' di psichiatria (circ. 46/san) per altre ATS lombarde	€.	0	0	*0*		0	0	0	0
4.10.20.10.030.050.00.000	ricavi per attivita' di psichiatria (circ. 46/san) per Extraregione (Mobilità non soggetta a compensazione)	€.	0	0	*0*		0	0	0	0
4.10.20.10.030.070.00.000	ricavi per attivita' di psichiatria (circ. 46/san) stranieri	€.	0	0	*0*		0	0	0	0
4.10.20.10.040.010.00.000	ricavi per farmaci File F per la ATS di appartenenza	€.	0	0	*0*		0	0	0	0
4.10.20.10.040.020.00.000	ricavi per farmaci File F per altre ATS lombarde	€.	0	0	*0*		0	0	0	0

Riservato

4.10.20.10.040.050.00.000	ricavi per farmaci File F per Extraregione (Mobilità attiva in compensazione)	€.	0	0	0		0	0	0	0
4.10.20.10.040.070.00.000	ricavi per i farmaci File F per stranieri	€.	0	0	0		0	0	0	0
4.10.20.10.040.080.00.000	ricavi per i farmaci File F per carcerati (per conto Istituti penitenziari)	€.	0	0	0		0	0	0	0
4.10.20.10.050.010.00.000	ricavi per farmaci erogati in "Doppio Canale" per ATS di appartenenza	€.	0	0	0		0	0	0	0
4.10.20.10.050.020.00.000	ricavi per farmaci erogati in "Doppio Canale" per altre ATS lombarde	€.	0	0	0		0	0	0	0
4.10.20.10.050.050.00.000	ricavi per farmaci erogati in "Doppio Canale" per Extraregione (Mobilità attiva in compensazione)	€.	0	0	0		0	0	0	0
4.10.20.10.050.070.00.000	ricavi per farmaci erogati in "Doppio Canale" per stranieri	€.	0	0	0		0	0	0	0
4.10.20.10.060.010.00.000	ricavi per farmaci erogati in "Primo ciclo" per ATS di appartenenza	€.	0	0	0		0	0	0	0
4.10.20.10.060.020.00.000	ricavi per farmaci erogati in "Primo ciclo" per altre ATS lombarde	€.	0	0	0		0	0	0	0
4.10.20.10.060.050.00.000	ricavi per farmaci erogati in "Primo ciclo" per Extraregione (Mobilità attiva in compensazione)	€.	0	0	0		0	0	0	0
4.10.20.10.060.070.00.000	ricavi per farmaci erogati in "Primo ciclo" per stranieri	€.	0	0	0		0	0	0	0
4.10.20.10.190.010.00.000	Altre prestazioni sanitarie v/ATS di appartenenza	€.	0	0	0		0	0	0	0
4.10.20.10.190.020.00.000	Altre prestazioni sanitarie verso altre ATS/ASST/Fondazioni lombardi	€.	0	0	0		0	0	0	0
4.10.20.10.190.030.00.000	Altre prestazioni sanitarie ad altri soggetti pubblici	€.	0	0	0		0	0	0	0
4.10.20.10.190.050.00.000	Altre prestazioni sanitarie a soggetti pubblici extraregione (soggette a compensazione)	€.	0	0	0		0	0	0	0
4.10.20.10.190.055.00.000	Altre prestazioni sanitarie a soggetti pubblici extraregione (non in compensazione)	€.	0	0	0		0	0	0	0
4.10.20.10.200.010.00.000	Altre prestazioni socio sanitarie per ATS di appartenenza	€.	0	0	0		0	0	0	0
4.10.20.10.200.020.00.000	Altre prestazioni socio sanitarie verso altre ATS/ASST/Fondazioni lombardi	€.	0	0	0		0	0	0	0
4.10.20.10.200.030.00.000	Altre prestazioni socio sanitarie ad altri soggetti pubblici	€.	0	0	0		0	0	0	0
4.10.20.10.300.010.00.000	Ricavi per consulenza sanitaria per ATS di appartenenza	€.	0	0	0		0	0	0	0
4.10.20.10.300.020.00.000	Ricavi per consulenza sanitaria v/altre ATS-ASST-Fondazioni della Regione	€.	0	0	0		0	0	0	0
4.10.20.10.300.030.00.000	Ricavi per consulenza sanitaria ad altri soggetti pubblici	€.	0	0	0		0	0	0	0
4.10.20.10.300.055.00.000	Ricavi per consulenza sanitaria ad altri soggetti pubblici Extraregione (non soggette a compensazione)	€.	0	0	0		0	0	0	0
4.10.20.10.300.060.00.000	Ricavi per consulenza sanitaria a privati	€.	0	0	0		0	0	0	0
4.10.20.10.400.010.00.000	Ricavi per prestazioni sanitarie erogate a soggetti privati	€.	0	0	0		0	0	0	0
4.10.20.10.400.110.00.000	Ricavi per prestazioni socio sanitarie a soggetti privati	€.	0	0	0		0	0	0	0
4.10.20.10.500.010.00.000	Ricavi per libera professione ex art. 55 c.1 lett. a) - b) Ccnl - (Area ospedaliera)	€.	0	0	0		0	0	0	0
4.10.20.10.500.020.00.000	Ricavi per libera professione ex art. 55 c.1 lett. a) - b) Ccnl - (Area specialistica)	€.	0	6	6		1	1	2	2
4.10.20.10.500.030.00.000	Ricavi per libera professione ex art. 55 c.1 lett. a) - b) Ccnl - (Area sanità pubblica)	€.	0	492	492		123	123	123	123
4.10.20.10.500.110.00.000	Ricavi per servizi di consulenza sanitaria in area pagamento (art. 55 c.1 lett. c) d) ed ex art. 57-58 CCNL)	€.	0	109	109		27	27	27	28
4.10.20.10.500.120.00.000	Ricavi per servizi di consulenza sanitaria in area pagamento (art. 55 c.1 lett. c) d) ed ex art. 57-58 CCNL) verso ATS-ASST-Fondazioni della Regione	€.	0	9	9		2	2	3	2
4.10.20.10.500.210.00.000	Ricavi per prestazioni sanitarie intramoenia - Altro	€.	0	0	0		0	0	0	0
4.10.20.10.500.220.00.000	Ricavi per prestazioni sanitarie intramoenia - Altro verso ATS-ASST-Fondazioni della Regione	€.	0	0	0		0	0	0	0
4.10.20.10.600.110.00.000	Ricavi di ATS per attività di prevenzione e sicurezza ambiente di lavoro - certificazioni	€.	0	699	699		175	175	174	175
4.10.20.10.600.120.00.000	Ricavi di ATS per attività di prevenzione e sicurezza ambiente di lavoro - sanzioni	€.	0	1.191	1.191		298	298	298	297
4.10.20.10.600.210.00.000	Ricavi di ATS per attività di igiene pubblica ed ambientale - certificazioni	€.	0	2.007	2.007		501	502	502	502
4.10.20.10.600.220.00.000	Ricavi di ATS per attività di igiene pubblica ed ambientale - sanzioni	€.	0	70	70		17	17	18	18
4.10.20.10.600.310.00.000	Ricavi di ATS per attività nel campo igiene degli alimenti - certificazioni	€.	0	87	87		22	22	21	22
4.10.20.10.600.320.00.000	Ricavi di ATS per attività nel campo igiene degli alimenti - sanzioni	€.	0	594	594		148	149	148	149
4.10.20.10.600.410.00.000	Ricavi di ATS attività veterinaria da privato - certificazioni	€.	0	1.614	1.614		404	404	403	403
4.10.20.10.600.420.00.000	Ricavi di ATS attività veterinaria da privato - sanzioni	€.	0	265	265		66	66	66	67
4.10.20.10.600.450.00.000	Ricavi di ATS attività veterinaria da pubblico	€.	0	0	0		0	0	0	0
4.10.20.10.600.800.00.000	Ricavi di ATS per attività di prevenzione, salute ambiente di lavoro, igiene pubblica ed ambientale verso ATS/ASST/Fondazioni della Regione	€.	0	454	454		113	113	113	115
4.10.20.10.650.010.00.000	Ricavi di ATS per sanzioni amministrative art. 12-bis, L.R. 31/1997 - a soggetti privati	€.	0	173	173		42	43	45	43
4.10.20.10.650.020.00.000	Ricavi di ATS per sanzioni amministrative art. 12-bis, L.R. 31/1997 ATS/ASST/Fondazioni della Regione	€.	0	0	0		0	0	0	0
4.10.20.10.800.010.00.000	Altri ricavi propri di ATS - a soggetti privati	€.	0	372	372		93	93	93	93
4.10.20.10.010.900.00.000	REGIONE: Prestazioni di servizi MMG, PLS, Continuità assistenziale Fuori regione (Mobilità attiva in compensazione)	€.	0	0	0		0	0	0	0
4.10.20.10.020.900.00.000	REGIONE: Prestazioni servizi farmaceutica convenzionata Fuori regione (Mobilità attiva in compensazione)	€.	0	0	0		0	0	0	0
4.10.20.10.040.900.00.000	REGIONE: Prestazioni termali Fuori regione (Mobilità attiva in compensazione)	€.	0	0	0		0	0	0	0
4.10.20.10.100.900.00.000	REGIONE: Altre prestazioni sanitarie - Mobilità attiva internazionale	€.	0	0	0		0	0	0	0
4.10.20.10.110.900.00.000	REGIONE: Prestazioni di ricovero da privati verso residenti extraregione in compensazione (mobilità attiva)	€.	0	0	0		0	0	0	0
4.10.20.10.120.900.00.000	REGIONE: Prestazioni ambulatoriali da privati verso residenti extraregione in compensazione (mobilità attiva)	€.	0	0	0		0	0	0	0
4.10.20.10.190.900.00.000	REGIONE: Prestazioni di File F da privati verso residenti extraregione in compensazione (mobilità attiva)	€.	0	0	0		0	0	0	0
4.10.20.10.200.900.00.000	REGIONE: Altre prestazioni sanitarie erogate da privati verso residenti extraregione in compensazione (mobilità attiva)	€.	0	0	0		0	0	0	0

Si ricorda che i ricavi da degenze in corso al 31/12 vengono indicati nei rispettivi conti di dettaglio dei ricavi da DRG.

4.10.20.20.000.000.00.000	**A.2.B) Ricavi per prestazioni non sanitarie - Totale**	€.	-	234	234		57	59	58	60

COD_COGE_NI	*Descrizione*		*Preconsuntivo al 31/12/2015*	*Preventivo al 31/12/2016*	*Variazione*	*Variazione %*	*Budget primo trimestre 2016*	*Budget secondo trimestre 2016*	*Budget terzo trimestre 2016*	*Budget quarto trimestre 2016*
4.10.20.20.010.010.00.000	Ricavi da differenza alberghiera	€.	0	0	0		0	0	0	0
4.10.20.20.020.010.00.000	Buoni mensa	€.	0	162	162		40	41	40	41
4.10.20.20.030.010.00.000	Proventi da sperimentazione farmaci	€.	0	0	0		0	0	0	0

BOZZA

4.10.20.20.040.010.00.000	Proventi da Rilascio certificati e cartelle cliniche	€.	0	0	0		0	0	0	0
4.10.20.20.050.010.00.000	Ricavi per formazione	€.	0	18	18		4	4	5	5
4.10.20.20.050.020.00.000	Ricavi per formazione verso ATS/ASST/Fondazioni della Regione	€.	0	0	0		0	0	0	0
4.10.20.20.060.000.00.000	Ricavi da sperimentazioni gestionali (art. 9-bis, D.Lgs. 502/92)	€.	0	0	0		0	0	0	0
4.10.20.20.080.010.00.000	Altri ricavi per prestazioni non sanitarie verso ATS/ASST/Fondazioni della Regione	€.	0	30	30		7	8	7	8
4.10.20.20.080.030.00.000	Altri ricavi per prestazioni non sanitarie verso altri enti pubblici	€.	0	0	0		0	0	0	0
4.10.20.20.080.080.00.000	Altri ricavi per prestazioni non sanitarie verso privati	€.	0	24	24		6	6	6	6
4.10.20.30.000.000.00.000	**A.2.C) Altri proventi - Totale**	€.	-	104	104		26	26	26	26

COD_COGE_NI	Descrizione		Preconsuntivo al 31/12/2015	Preventivo al 31/12/2016	Variazione	Variazione %	Budget primo trimestre 2016	Budget secondo trimestre 2016	Budget terzo trimestre 2016	Budget quarto trimestre 2016
4.10.20.30.010.010.00.000	Affitti attivi	€.	0	22	22		5	5	6	6
4.10.20.30.010.015.00.000	Altri proventi da attività immobiliari	€.	0	0	0		0	0	0	0
4.10.20.30.010.020.00.000	Altri proventi non sanitari	€.	0	0	0		0	0	0	0
4.10.20.30.080.010.00.000	Altri proventi diversi verso ATS/ASST/Fondazioni della Regione	€.	0	0	0		0	0	0	0
4.10.20.30.080.030.00.000	Altri proventi diversi verso altri enti pubblici	€.	0	0	0		0	0	0	0
4.10.20.30.080.080.00.000	Altri proventi diversi verso privati	€.	0	82	82		21	21	20	20

			Preconsuntivo al 31/12/2015	Preventivo al 31/12/2016	Variazione	Variazione %	Budget primo trimestre 2016	Budget secondo trimestre 2016	Budget terzo trimestre 2016	Budget quarto trimestre 2016
4.10.30.00.000.000.00.000	**A.3) Concorsi, recuperi, rimborsi per attività tipiche - Totale**	€.	0	551	551		139	139	136	137
4.10.30.10.000.000.00.000	**A.3.A) Rimborsi assicurativi - Totale**	€.	-	-	0		-	-	-	-

COD_COGE_NI	Descrizione		Preconsuntivo al 31/12/2015	Preventivo al 31/12/2016	Variazione	Variazione %	Budget primo trimestre 2016	Budget secondo trimestre 2016	Budget terzo trimestre 2016	Budget quarto trimestre 2016
4.10.30.10.010.000.00.000	Rimborsi assicurativi	€.	0	0	0		0	0	0	0
4.10.30.20.000.000.00.000	**A.3.B) Altri concorsi, recuperi e rimborsi per attività tipiche - Totale**	€.	-	551	551		139	139	136	137

COD_COGE_NI	Descrizione	€.	Preconsuntivo al 31/12/2015	Preventivo al 31/12/2016	Variazione	Variazione %	Budget primo trimestre 2016	Budget secondo trimestre 2016	Budget terzo trimestre 2016	Budget quarto trimestre 2016
4.10.30.20.010.010.00.000	Rimborso personale comandato e convenzionato c/o ATS/ASST/Fondazioni della Regione	€.	0	0	0		0	0	0	0
4.10.30.20.010.030.00.000	Rimborso personale comandato e convenzionato c/o altri enti pubblici	€.	0	0	0		0	0	0	0
4.10.30.20.010.060.00.000	Rimborso personale comandato e convenzionato c/o Regione Lombardia	€.	0	0	0		0	0	0	0
4.10.30.20.020.010.00.000	Rimborsi per Cessione di farmaci ed emoderivati verso ATS/ASST/Fondazioni della Regione ESCLUSI EMODERIVATI GESTITI VIA CONSORZIO INTERREGIONALE]	€.	0	0	0		0	0	0	0
4.10.30.20.020.012.00.000	Rimborsi per Cessione emoderivati verso ATS/ASST/Fondazioni della Regione SOLAMENTE OVE GESTITI NELL'AMBITO DEL CONSORZIO INTERREGIONALE]	€.	0	0	0		0	0	0	0
4.10.30.20.020.015.00.000	Rimborsi per Cessione emoderivati verso az. Sanit. Pubbliche Extraregione - NON in compensazione SOLAMENTE OVE GESTITI NELL'AMBITO DEL CONSORZIO INTERREGIONALE]	€.	0	0	0		0	0	0	0
4.10.30.20.020.030.00.000	Rimborsi per Cessione di farmaci ed emoderivati verso altri enti pubblici	€.	0	0	0		0	0	0	0
4.10.30.20.020.060.00.000	Rimborsi per Cessione di farmaci ed emoderivati verso privati ESCLUSI EMODERIVATI GESTITI VIA CONSORZIO INTERREGIONALE]	€.	0	0	0		0	0	0	0
4.10.30.20.020.065.00.000	Rimborsi per Cessione emoderivati verso privati SOLAMENTE OVE GESTITI NELL'AMBITO DEL CONSORZIO INTERREGIONALE]	€.	0	0	0		0	0	0	0
4.10.30.20.030.010.00.000	Rimborsi per Cessione di sangue ed emocomponenti verso ATS/ASST/Fondazioni della Regione	€.	0	0	0		0	0	0	0
4.10.30.20.030.030.00.000	Rimborsi per Cessione di sangue ed emocomponenti verso altri enti pubblici	€.	0	0	0		0	0	0	0
4.10.30.20.030.035.00.000	Rimborsi per Cessione di emocomponenti e cellule staminali Extraregione	€.	0	0	0		0	0	0	0
4.10.30.20.030.060.00.000	Rimborsi per Cessione di sangue ed emocomponenti verso privati	€.	0	0	0		0	0	0	0
4.10.30.20.040.010.00.000	Rimborso per acquisto altri beni da parte di ATS/ASST/Fondazioni della Regione	€.	0	0	0		0	0	0	0
4.10.30.20.040.030.00.000	Rimborso per acquisto altri beni da parte di altri enti pubblici	€.	0	0	0		0	0	0	0
4.10.30.20.040.060.00.000	Rimborso per acquisto altri beni verso privati	€.	0	0	0		0	0	0	0
4.10.30.20.050.010.00.000	Altri concorsi, recuperi e rimborsi per attività tipiche da parte di ATS/ASST/Fondazioni della Regione	€.	0	287	287		72	72	71	72
4.10.30.20.050.030.00.000	Altri concorsi, recuperi e rimborsi per attività tipiche da parte di altri enti pubblici	€.	0	166	166		42	42	41	41
4.10.30.20.050.060.00.000	Altri concorsi, recuperi e rimborsi per attività tipiche da parte di Regione Lombardia	€.	0	0	0		0	0	0	0
4.10.30.20.080.010.00.000	Recuperi da personale dipendente (vitto, alloggio, ...)	€.	0	0	0		0	0	0	0
4.10.30.20.080.020.00.000	Concorsi, recuperi, rimborsi da sperimentazioni gestionali (art. 9-bis, D.Lgs. 502/92)	€.	0	0	0		0	0	0	0
4.10.30.20.080.025.00.000	Concorsi, recuperi, rimborsi da esternalizzazioni di servizi	€.	0	0	0		0	0	0	0
4.10.30.20.080.045.00.000	Rette a carico degli ospiti per accesso a servizi sociosanitari integrati	€.	0	0	0		0	0	0	0
4.10.30.20.080.050.00.000	Rette a carico dei Comuni per accesso a servizi sociosanitari integrati	€.	0	0	0		0	0	0	0

4.10.30.20.080.080.00.000	Altri ricavi per concorsi, recuperi e rimborsi verso privati	€.	0	98	98		25	25	24	24	
4.10.30.20.060.900.00.000	REGIONE: Pay-back per il superamento del tetto della spesa farmaceutica territoriale	€.	0	0	0		0	0	0	0	
4.10.30.20.060.910.00.000	REGIONE: Pay-back per superamento del tetto della spesa farmaceutica ospedaliera	€.	0	0	0		0	0	0	0	
4.10.30.20.060.920.00.000	REGIONE: Ulteriore Pay-back	€.	0	0	0		0	0	0	0	
4.10.40.00.000.000.00.000	**A.4) Compartecipazione alla spesa per prestazioni sanitarie - Totale**	**€.**	**-**	**-**	**0**		**-**	**-**	**-**	**-**	
COD_COGE_NI	*Descrizione*		*Preconsuntivo al 31/12/2015*	*Preventivo al 31/12/2016*	*Variazione*	*Variazione %*	*Budget primo trimestre 2016*	*Budget secondo trimestre 2016*	*Budget terzo trimestre 2016*	*Budget quarto trimestre 2016*	
4.10.40.10.000.000.00.000	Ticket sulle prestazioni di specialistica ambulatoriale	€.	0	0	0		0	0	0	0	
4.10.40.20.000.000.00.000	Ticket sul prontosoccorso	€.	0	0	0		0	0	0	0	
4.10.40.80.000.000.00.000	Altri Tickets	€.	0	0	0		0	0	0	0	
4.10.50.00.000.000.00.000	**A.5) Costi capitalizzati - Totale**	**€.**	**-**	**1.051**	**1.051**		**261**	**262**	**263**	**265**	
COD_COGE_NI	*Descrizione*		*Preconsuntivo al 31/12/2015*	*Preventivo al 31/12/2016*	*Variazione*	*Variazione %*	*Budget primo trimestre 2016*	*Budget secondo trimestre 2016*	*Budget terzo trimestre 2016*	*Budget quarto trimestre 2016*	
4.10.50.10.010.010.00.000	Quota contributi c/capitale da utilizzo finanziamenti per investimenti da Regione	€.	0	169	169		42	42	42	43	
4.10.50.10.010.012.00.000	Quota contributi c/capitale da utilizzo finanziamenti per investimenti da Regione - Beni di prima dotazione	€.	0	581	581		145	145	145	146	
4.10.50.10.010.020.00.000	Quota contributi c/capitale da utilizzo finanziamenti per investimenti dallo Stato	€.	0	0	0		0	0	0	0	
4.10.50.10.015.010.00.000	Quota contributi c/esercizio da contributi FSR destinati a investimenti	€.	0	0	0		0	0	0	0	
4.10.50.10.015.020.00.000	Quota contributi c/esercizio da altri contributi destinati a investimenti	€.	0	157	157		38	39	40	40	
4.10.50.10.020.010.00.000	Costi capitalizzati da utilizzo riserva plusvalenze da reinvestire	€.	0	144	144		36	36	36	36	
4.10.50.10.020.020.00.000	Costi capitalizzati da utilizzo riserva successioni e donazioni	€.	0	0	0		0	0	0	0	
4.10.50.10.020.030.00.000	Costi capitalizzati da utilizzo riserva per investimenti	€.	0	0	0		0	0	0	0	
4.10.50.20.010.010.00.000	Capitalizzazione costi (sostenuti in economia)	€.	0	0	0		0	0	0	0	
			Preconsuntivo al 31/12/2015	*Preventivo al 31/12/2016*	*Variazione*	*Variazione %*	*Budget primo trimestre 2016*	*Budget secondo trimestre 2016*	*Budget terzo trimestre 2016*	*Budget quarto trimestre 2016*	**Dettaglio costi per natura degli Utilizzi contributi**	**Dettaglio costi per natura dei contributi**
4.20.00.00.000.000.00.000	**B) COSTI DELLA PRODUZIONE**		**0**	**1.627.833**	**1.627.833**		**407.258**	**407.044**	**406.767**	**406.764**	**179**	**12.691**
			Preconsuntivo al 31/12/2015	*Preventivo al 31/12/2016*	*Variazione*	*Variazione %*	*Budget primo trimestre 2016*	*Budget secondo trimestre 2016*	*Budget terzo trimestre 2016*	*Budget quarto trimestre 2016*	*Dettaglio costi per natura degli Utilizzi contributi*	*Dettaglio costi per natura dei contributi*
4.20.05.00.000.000.00.000	**B.1) Acquisti di beni - Totale**	**€.**	**0**	**26.880**	**26.880**		**6.717**	**6.720**	**6.717**	**6.726**	**22**	**0**
4.20.05.10.000.000.00.000	**B.1.A) Acquisti di beni sanitari - Totale**	**€.**	**-**	**26.486**	**26.486**		**6.618**	**6.622**	**6.619**	**6.627**	**-**	**-**
COD_COGE_NI	*Descrizione*		*Preconsuntivo al 31/12/2015*	*Preventivo al 31/12/2016*	*Variazione*	*Variazione %*	*Budget primo trimestre 2016*	*Budget secondo trimestre 2016*	*Budget terzo trimestre 2016*	*Budget quarto trimestre 2016*	*Dettaglio costi per natura degli Utilizzi contributi*	*Dettaglio costi per natura dei contributi*
4.20.05.10.010.010.00.000	Farmaceutici: Specialità Medicinali	€.	0	3	3		0	1	1	1	0	0
4.20.05.10.010.010.01.000	*Farmaceutici: Specialità Medicinali (File F compreso HCV)*	€.	0	0	0		0	0	0	0	0	0
4.20.05.10.010.010.02.000	*Farmaceutici: Specialità Medicinali (altro: farmaci ospedalieri)*	€.	0	3	3		0	1	1	1	0	0
4.20.05.10.010.020.00.000	Farmaceutici: Specialità Medicinali (Doppio Canale ex Nota CUF 37)	€.	0	20.423	20.423		5.106	5.106	5.105	5.106	0	0
4.20.05.10.010.030.00.000	Farmaceutici: Specialità Medicinali (Primo Ciclo terapeutico D.G.R. 10246/02)	€.	0	0	0		0	0	0	0	0	0
4.20.05.10.010.810.00.000	Farmaceutici: Specialità Medicinali da ATS/ASST/Fondazioni della Regione	€.	0	0	0		0	0	0	0	0	0
4.20.05.10.010.820.00.000	Farmaceutici: Specialità Medicinali (Doppio Canale ex Nota CUF 37) da ATS/ASST/Fondazioni della Regione	€.	0	0	0		0	0	0	0	0	0
4.20.05.10.020.010.00.000	Farmaceutici: Ossigeno	€.	0	0	0		0	0	0	0	0	0
4.20.05.10.020.020.00.000	Farmaceutici: Ossigeno (Doppio Canale)	€.	0	0	0		0	0	0	0	0	0
4.20.05.10.020.810.00.000	Farmaceutici: Ossigeno da ATS/ASST/Fondazioni della Regione	€.	0	0	0		0	0	0	0	0	0
4.20.05.10.020.820.00.000	Farmaceutici: Ossigeno (Doppio Canale) da ATS/ASST/Fondazioni della Regione	€.	0	0	0		0	0	0	0	0	0
4.20.05.10.025.010.00.000	Farmaceutici: Specialità Medicinali SENZA AIC	€.	0	0	0		0	0	0	0	0	0
4.20.05.10.025.020.00.000	Farmaceutici: Galenici e altri medicinali SENZA AIC	€.	0	0	0		0	0	0	0	0	0
4.20.05.10.025.030.00.000	Farmaceutici: Ossigeno e gas medicali SENZA AIC	€.	0	0	0		0	0	0	0	0	0
4.20.05.10.030.010.00.000	Emoderivati	€.	0	25	25		6	6	6	7	0	0
4.20.05.10.030.012.00.000	Emoderivati da Privati SOLAMENTE OVE GESTITI NELL'AMBITO DEL CONSORZIO INTERREGIONALE]	€.	0	0	0		0	0	0	0	0	0
4.20.05.10.030.020.00.000	Emoderivati (Doppio Canale ex Nota CUF 37)	€.	0	0	0		0	0	0	0	0	0
4.20.05.10.030.810.00.000	Emoderivati da ATS/ASST/Fondazioni della Regione ESCLUSI EMODERIVATI GESTITI VIA CONSORZIO INTERREGIONALE]	€.	0	0	0		0	0	0	0	0	0
4.20.05.10.030.812.00.000	Emoderivati da ATS/ASST/Fondazioni della Regione SOLAMENTE OVE GESTITI NELL'AMBITO DEL CONSORZIO INTERREGIONALE]	€.	0	0	0		0	0	0	0	0	0
4.20.05.10.030.815.00.000	Emoderivati da Az. Pubbliche ExtraRegione SOLAMENTE OVE GESTITI NELL'AMBITO DEL CONSORZIO INTERREGIONALE]	€.	0	0	0		0	0	0	0	0	0
4.20.05.10.030.820.00.000	Emoderivati (Doppio Canale ex Nota CUF 37) da ATS/ASST/Fondazioni della Regione	€.	0	0	0		0	0	0	0	0	0
4.20.05.10.040.010.00.000	Prodotti dietetici	€.	0	0	0		0	0	0	0	0	0
4.20.05.10.050.010.00.000	Dispositivi medici: Cnd W - Materiali Diagnostici in vitro	€.	0	646	646		161	162	162	161	0	0
4.20.05.10.050.020.00.000	Dispositivi medici: Cnd Z - Materiali diagnostici (materiale per apparecchiature sanitare e relativi componenti)	€.	0	1	1		0	0	0	1	0	0

Bozza

4.20.05.10.050.030.00.000	Prodotti chimici: Materiali diagnostici (senza Cnd)	€.	0	143	*143*		36	36	36	35	0	0
4.20.05.10.060.010.00.000	Dispositivi medici: Presidi chirurgici e materiali sanitari - Cnd: A; B; D; G; H; K; L; M; N; Q; R; S; T [escluso T04]; U; V; Y	€.	0									
4.20.05.10.060.011.00.000	Dispositivi Medici: Cnd A - Dispositivi da somministrazione, prelievo e raccolta	€.	0	41	*41*		10	10	10	11	0	0
4.20.05.10.060.012.00.000	Dispositivi Medici: Cnd K, L - Strumentario chirurgico	€.	0	0	*0*		0	0	0	0	0	0
4.20.05.10.060.013.00.000	Dispositivi Medici: Cnd H - Dispositivi di sutura	€.	0	7	*7*		2	2	1	2	0	0
4.20.05.10.060.014.00.000	Dispositivi Medici: Cnd M - Dispositivi per medicazioni generali e specialistiche	€.	0	27	*27*		7	7	7	6	0	0
4.20.05.10.060.015.00.000	Dispositivi Medici: Cnd T - Dispositivi di protezione e ausili per incontinenza (d. lgs. 46/97)	€.	0	0	*0*		0	0	0	0	0	0
4.20.05.10.060.016.00.000	Dispositivi Medici: Cnd Y - Supporti o ausili tecnici per persone disabili	€.	0	0	*0*		0	0	0	0	0	0
4.20.05.10.060.017.00.000	Dispositivi Medici: Cnd B; G; N; Q; R; U - Presidi medico-chirurgici specialistici	€.	0	3	*3*		0	1	1	1	0	0
4.20.05.10.060.018.00.000	Dispositivi Medici: Cnd: D; S; V - Disinfettanti, prodotti per sterilizzazione e dispositivi vari	€.	0	13	*13*		3	3	3	4	0	0
4.20.05.10.060.020.00.000	Dispositivi medici: Cnd: C - Dispositivi per appar. Cardiocircolatorio		0	1	*1*		0	0	0	1	0	0
4.20.05.10.060.030.00.000	Dispositivi medici con repertorio e senza CND (tipo 2, kit)	€.	0	0	*0*		0	0	0	0	0	0
4.20.05.10.060.040.00.000	Dispositivi medici non registrati in Italia (senza repertorio e con CND assimilabile)	€.	0	0	*0*		0	0	0	0	0	0
4.20.05.10.070.010.00.000	Materiale chirurgico e prodotti per uso veterinario	€.	0	4	*4*		1	1	1	1	0	0
4.20.05.10.080.010.00.000	Materiali protesici (c.d. protesica "Maggiore") - Cnd: Y	€.	0	0	*0*		0	0	0	0	0	0
4.20.05.10.080.020.00.000	Materiali protesici (c.d. protesica "Minore")] - Cnd: T04	€.	0	0	*0*		0	0	0	0	0	0
4.20.05.10.080.030.00.000	Dispositivi Medici: Cnd: J - impiantabili attivi: Materiali protesici (endoprotesi)	€.	0	0	*0*		0	0	0	0	0	0
4.20.05.10.080.040.00.000	Dispositivi medici: Cnd: P - Materiali protesici (endoprotesi non attive)		0	0	*0*		0	0	0	0	0	0
4.20.05.10.090.010.00.000	Dispositivi Medici: Cnd F - Materiali per emodialisi	€.	0	0	*0*		0	0	0	0	0	0
4.20.05.10.100.010.00.000	Materiali per la profilassi igienico-sanitari: sieri	€.	0	0	*0*		0	0	0	0	0	0
4.20.05.10.100.020.00.000	Materiali per la profilassi igienico-sanitari: vaccini	€.	0	4.711	*4.711*		1.178	1.178	1.177	1.178	0	0
4.20.05.10.120.010.00.000	Prodotti farmaceutici per uso veterinario	€.	0	74	*74*		18	19	18	19	0	0
4.20.05.10.130.010.00.000	Sangue ed emocomponenti	€.	0	6	*6*		1	1	2	2	0	0
4.20.05.10.130.800.00.000	Sangue ed emocomponenti acquistati Extraregione	€.	0	0	*0*		0	0	0	0	0	0
4.20.05.10.130.810.00.000	Sangue ed emocomponenti da ATS/ASST/Fondazioni della Regione	€.	0	172	*172*		46	46	46	34	0	0
4.20.05.10.800.010.00.000	Altri beni e prodotti sanitari (PRODOTTI SENZA REPERTORIO E/O CND)	€.	0	186	*186*		43	43	43	57	0	0
4.20.05.10.800.810.00.000	Altri beni e prodotti sanitari (escluso Specialità medicinali, ossigeno, emoderivati e sangue) da ATS/ASST/Fondazioni della Regione	€.	0	0	*0*		0	0	0	0	0	0

Gli acquisti vanno indicati al netto di sconti, resi e abbuoni

R.I.C.R.I.B.A.

4.20.05.20.000.000.00.000	**B.1.B) Acquisti di beni non sanitari - Totale**		-	394	*394*		99	98	98	99	22	-

COD_COGE_NI	*Descrizione*		*Preconsuntivo al 31/12/2015*	*Preventivo al 31/12/2016*	*Variazione*	*Variazione %*	*Budget primo trimestre 2016*	*Budget secondo trimestre 2016*	*Budget terzo trimestre 2016*	*Budget quarto trimestre 2016*	*Dettaglio costi per natura degli Utilizzi contributi*	*Dettaglio costi per natura dei contributi*
4.20.05.20.010.010.00.000	Prodotti alimentari	€.	0	0	*0*		0	0	0	0	0	0
4.20.05.20.020.010.00.000	Materiale di guardaroba, di pulizia e di convivenza in genere	€.	0	46	*46*		12	11	12	11	0	0
4.20.05.20.030.010.00.000	Carburanti e lubrificanti	€.	0	127	*127*		32	32	31	32	0	0
4.20.05.20.030.020.00.000	Combustibili	€.	0	0	*0*		0	0	0	0	0	0
4.20.05.20.040.010.00.000	Cancelleria e stampati	€.	0	136	*136*		34	34	34	34	22	0
4.20.05.20.050.010.00.000	Supporti informatici e materiale per EDP	€.	0	36	*36*		9	9	9	9	0	0
4.20.05.20.060.010.00.000	Materiale per manutenzioni e riparazioni immobili e loro pertinenze	€.	0	9	*9*		2	2	2	3	0	0
4.20.05.20.060.020.00.000	Materiale per manutenzioni e riparazioni mobili e macchine	€.	0	0	*0*		0	0	0	0	0	0
4.20.05.20.060.030.00.000	Materiale per manutenzioni e riparazioni attrezzature tecnico scientifico sanitarie	€.	0	0	*0*		0	0	0	0	0	0
4.20.05.20.060.040.00.000	Materiale per manutenzioni e riparazioni attrezzature tecnico economali	€.	0	0	*0*		0	0	0	0	0	0
4.20.05.20.060.050.00.000	Materiale per manutenzioni e riparazioni automezzi (sanitari e non)	€.	0	0	*0*		0	0	0	0	0	0
4.20.05.20.060.080.00.000	Materiale per manutenzioni e riparazioni - Altro	€.	0	0	*0*		0	0	0	0	0	0
4.20.05.20.800.010.00.000	Altri beni non sanitari	€.	0	40	*40*		10	10	10	10	0	0
4.20.05.20.800.810.00.000	Altri beni non sanitari da ATS/ASST/Fondazioni della Regione	€.	0	0	*0*		0	0	0	0	0	0
4.20.05.20.800.900.00.000	REGIONE: Acquisti di beni non sanitari - Spese dirette regionali	€.	0	0	*0*		0	0	0	0	0	0

Gli acquisti vanno indicati al netto di sconti, resi e abbuoni

			Preconsuntivo al 31/12/2015	*Preventivo al 31/12/2016*	*Variazione*	*Variazione %*	*Budget primo trimestre 2016*	*Budget secondo trimestre 2016*	*Budget terzo trimestre 2016*	*Budget quarto trimestre 2016*	*Dettaglio costi per natura degli Utilizzi contributi*	*Dettaglio costi per natura dei contributi*
4.20.10.00.000.000.00.000	**B.2) Acquisti di servizi - Totale**	€.	0	1.547.329	*1.547.329*		387.100	386.905	386.661	386.663	149	12.247

			Preconsuntivo al 31/12/2015	*Preventivo al 31/12/2016*	*Variazione*	*Variazione %*	*Budget primo trimestre 2016*	*Budget secondo trimestre 2016*	*Budget terzo trimestre 2016*	*Budget quarto trimestre 2016*	*Dettaglio costi per natura degli Utilizzi contributi*	*Dettaglio costi per natura dei contributi*
4.20.10.10.000.000.00.000	**B.2.A) Acquisti di servizi sanitari - Totale**	€.	0	1.542.012	*1.542.012*		385.777	385.576	385.330	385.329	127	11.718
4.20.10.10.010.000.00.000	**B.2.A.1) Acquisti di servizi sanitari per medicina di base - Totale**	€.	-	102.709	*102.709*	-10270900,00%	25.675	25.677	25.677	25.680	-	-

COD_COGE_NI	*Descrizione*		*Preconsuntivo al 31/12/2015*	*Preventivo al 31/12/2016*	*Variazione*	*Variazione %*	*Budget primo trimestre 2016*	*Budget secondo trimestre 2016*	*Budget terzo trimestre 2016*	*Budget quarto trimestre 2016*	*Dettaglio costi per natura degli Utilizzi contributi*	*Dettaglio costi per natura dei contributi*
4.20.10.10.010.010.00.000	Assistenza per medicina di base convenzionata: Medici Medicina Generale	€.	0	74.367	*74.367*		18.591	18.592	18.592	18.592	0	0
4.20.10.10.010.020.00.000	Assistenza per medicina di base convenzionata: Pediatri Libera Scelta	€.	0	20.726	*20.726*		5.181	5.182	5.181	5.182	0	0
4.20.10.10.010.030.00.000	Assistenza per medicina di base convenzionata: Medici Guardia medica - Continuità assistenziale	€.	0	7.085	*7.085*		1.771	1.771	1.771	1.772	0	0
4.20.10.10.010.040.00.000	Assistenza per medicina di base convenzionata: Medicina dei servizi	€.	0	354	*354*		88	88	89	89	0	0
4.20.10.10.010.050.00.000	Assistenza per medicina di base convenzionata: Psicologi	€.	0	0	*0*		0	0	0	0	0	0
4.20.10.10.010.060.00.000	Assistenza per medicina di base convenzionata: Medici 118	€.	0	0	*0*		0	0	0	0	0	0
4.20.10.10.010.100.00.000	Altra assistenza per medicina di base	€.	0	0	*0*		0	0	0	0	0	0
4.20.10.10.010.200.00.000	Assistenza per medicina di base convenzionata: da pubblico Mobilità (Extra Regione)	€.	0	177	*177*		44	44	44	45	0	0
4.20.10.10.010.900.00.000	REGIONE: Mobilità attiva MMG da contabilizzare a costo	€.	0	0	*0*		0	0	0	0	0	0

4.20.10.10.020.000.00.000	**B.2.A.2) Acquisti di servizi sanitari per farmaceutica - Totale**	€.	-	155.106	*155.106*		38.779	38.777	38.774	38.776	-	-

COD_COGE_NI	*Descrizione*		*Preconsuntivo al 31/12/2015*	*Preventivo al 31/12/2016*	*Variazione*	*Variazione %*	*Budget primo trimestre 2016*	*Budget secondo trimestre 2016*	*Budget terzo trimestre 2016*	*Budget quarto trimestre 2016*	*Dettaglio costi per natura degli Utilizzi contributi*	*Dettaglio costi per natura dei contributi*
4.20.10.10.020.010.10.000	acquisto di prestazioni di farmaceutica da farmacie ubicate nel proprio territorio (Farmaceutica convenzionata ex art. 8, c. 2, D. Lgs. 502/92): Farmaci	€.	0	146.780	*146.780*		36.695	36.695	36.695	36.695	0	0
4.20.10.10.020.010.20.000	acquisto di prestazioni di farmaceutica da farmacie ubicate in altre province lombarde (Farmaceutica convenzionata ex art. 8, c. 2, D. Lgs. 502/92): Farmaci	€.	0	1.593	*1.593*		399	398	398	398	0	0
4.20.10.10.020.010.30.000	acquisto di prestazioni di farmaceutica da farmacie ubicate fuori regione (Farmaceutica convenzionata ex art. 8, c. 2, D. Lgs. 502/92): Farmaci (Mobilità passiva in compensazione)	€.	0	539	*539*		135	135	134	135	0	0
4.20.10.10.020.020.10.000	acquisto di prestazioni di farmaceutica da farmacie ubicate nel proprio territorio (Farmaceutica convenzionata ex art. 8, c. 2, D. Lgs. 502/92): Galenici	€.	0	11	*11*		3	3	2	3	0	0
4.20.10.10.020.020.20.000	acquisto di prestazioni di farmaceutica da farmacie ubicate in altre province lombarde (Farmaceutica convenzionata ex art. 8, c. 2, D. Lgs. 502/92): Galenici	€.	0	0	*0*		0	0	0	0	0	0
4.20.10.10.020.030.10.000	acquisto di prestazioni di farmaceutica da farmacie ubicate nel proprio territorio (Farmaceutica convenzionata ex art. 8, c. 2, D. Lgs. 502/92): Ossigeno	€.	0	2.845	*2.845*		712	711	711	711	0	0
4.20.10.10.020.030.20.000	acquisto di prestazioni di farmaceutica da farmacie ubicate in altre province lombarde (Farmaceutica convenzionata ex art. 8, c. 2, D. Lgs. 502/92): Ossigeno	€.	0	0	*0*		0	0	0	0	0	0
4.20.10.10.020.040.10.000	acquisto di prestazioni di farmaceutica da farmacie rurali	€.	0	0	*0*		0	0	0	0	0	0
4.20.10.10.020.040.20.000	Indennità farmacie rurali	€.	0	136	*136*		34	34	34	34	0	0
4.20.10.10.020.050.10.000	contributi ENPAF per acquisto di prestazioni di farmaceutica (Farmaceutica convenzionata ex art. 8, c. 2, D. Lgs. 502/92)	€.	0	3.202	*3.202*		801	801	800	800	0	0
4.20.10.10.020.090.10.000	altri contributi relativi alle prestazioni di farmaceutica Convenzionata	€.	0	0	*0*		0	0	0	0	0	0
4.20.10.10.020.900.90.000	REGIONE: Mobilità attiva Farmaceutica da contabilizzare a costo	€.	0	0	*0*		0	0	0	0	0	0

4.20.10.10.030.000.00.000	**B.2.A.3) Acquisti di servizi sanitari per assistenza specialistica ambulatoriale - Totale**	**€.**	**-**	**256.877**	***256.877***		**64.218**	**64.223**	**64.222**	**64.214**	**-**	**1.400**

COD_COGE_NI	*Descrizione*		*Preconsuntivo al 31/12/2015*	*Preventivo al 31/12/2016*	*Variazione*	*Variazione %*	*Budget primo trimestre 2016*	*Budget secondo trimestre 2016*	*Budget terzo trimestre 2016*	*Budget quarto trimestre 2016*	*Dettaglio costi per natura degli Utilizzi contributi*	*Dettaglio costi per natura dei contributi*
4.20.10.10.030.010.10.010	acquisto di prestazioni ambulatoriali da strutture pubbliche ubicate nel proprio territorio: ASST/ATS/Fondazioni pubbliche	€.	0	152.586	*152.586*		38.146	38.147	38.147	38.146	0	0
4.20.10.10.030.010.10.020	acquisto di prestazioni ambulatoriali da strutture pubbliche ubicate nel proprio territorio: altri soggetti pubblici	€.	0	0	*0*		0	0	0	0	0	0
4.20.10.10.030.010.10.030	acquisto di prestazioni ambulatoriali in strutture pubbliche ubicate in altre province della Lombardia: ASST/ATS/Fondazioni pubbliche	€.	0	5.041	*5.041*		1.261	1.260	1.260	1.260	0	0
4.20.10.10.030.010.10.050	acquisto di prestazioni ambulatoriali in strutture pubbliche ubicate in altre province della Lombardia: altri soggetti pubblici	€.	0	0	*0*		0	0	0	0	0	0
4.20.10.10.030.010.20.010	acquisto di prestazioni ambulatoriali da strutture private ubicate nel proprio territorio: IRCCS privati	€.	0	3.014	*3.014*		753	754	754	753	0	0
4.20.10.10.030.010.20.020	acquisto di prestazioni ambulatoriali da strutture private ubicate nel proprio territorio: ospedali classificati	€.	0	0	*0*		0	0	0	0	0	0
4.20.10.10.030.010.20.030	acquisto di prestazioni ambulatoriali da strutture private ubicate nel proprio territorio: case di cura private	€.	0	59.037	*59.037*		14.760	14.759	14.759	14.759	0	0
4.20.10.10.030.010.20.040	acquisto di prestazioni ambulatoriali da strutture private ubicate nel proprio territorio: strutture accreditate	€.	0	16.158	*16.158*		4.039	4.040	4.040	4.039	0	0
4.20.10.10.030.010.20.110	acquisto di prestazioni ambulatoriali in strutture private ubicate in altre province della Lombardia: IRCCS privati	€.	0	1.492	*1.492*		373	373	373	373	0	0
4.20.10.10.030.010.20.120	acquisto di prestazioni ambulatoriali in strutture private ubicate in altre province della Lombardia: ospedali classificati	€.	0	16	*16*		4	4	4	4	0	0
4.20.10.10.030.010.20.130	acquisto di prestazioni ambulatoriali in strutture private ubicate in altre province della Lombardia: case di cura private	€.	0	4.187	*4.187*		1.047	1.047	1.047	1.046	0	0
4.20.10.10.030.010.20.140	acquisto di prestazioni ambulatoriali in strutture private ubicate in altre province della Lombardia: strutture accreditate	€.	0	1.071	*1.071*		268	268	268	267	0	0
4.20.10.10.030.010.30.010	acquisto di prestazioni ambulatoriali in strutture ubicate fuori Regione (mobilità passiva in compensazione)	€.	0	5.110	*5.110*		1.277	1.278	1.277	1.278	0	0
4.20.10.10.030.020.10.010	assistenza medico specialistica convenzionata interna (SUMAI)	€.	0	0	*0*		0	0	0	0	0	0
4.20.10.10.030.030.10.010	Prestazioni di "screening" in strutture pubbliche ubicate nel proprio territorio: ASST/ATS/Fondazioni pubbliche	€.	0	2.054	*2.054*		513	514	514	513	0	0
4.20.10.10.030.030.10.020	Prestazioni di "screening" in strutture pubbliche ubicate nel proprio territorio: altri soggetti pubblici	€.	0	0	*0*		0	0	0	0	0	0
4.20.10.10.030.030.10.030	Prestazioni di "screening" in strutture pubbliche ubicate in altre province della Lombardia: ASST/ATS/Fondazioni pubbliche	€.	0	3	*3*		1	1	1	0	0	0
4.20.10.10.030.030.20.010	Prestazioni di "screening" in strutture private ubicate nel proprio territorio: IRCCS privati	€.	0	0	*0*		0	0	0	0	0	0
4.20.10.10.030.030.20.020	Prestazioni di "screening" in strutture private ubicate nel proprio territorio: ospedali classificati	€.	0	0	*0*		0	0	0	0	0	0
4.20.10.10.030.030.20.030	Prestazioni di "screening" in strutture private ubicate nel proprio territorio: case di cura private	€.	0	448	*448*		112	112	112	112	0	0
4.20.10.10.030.030.20.040	Prestazioni di "screening" in strutture private ubicate nel proprio territorio: strutture accreditate	€.	0	0	*0*		0	0	0	0	0	0
4.20.10.10.030.030.20.110	Prestazioni di "screening" in strutture private ubicate in altre province della Lombardia: IRCCS privati	€.	0	0	*0*		0	0	0	0	0	0
4.20.10.10.030.030.20.120	Prestazioni di "screening" in strutture private ubicate in altre province della Lombardia: ospedali classificati	€.	0	0	*0*		0	0	0	0	0	0
4.20.10.10.030.030.20.130	Prestazioni di "screening" in strutture private ubicate in altre province della Lombardia: case di cura private	€.	0	0	*0*		0	0	0	0	0	0
4.20.10.10.030.030.20.140	Prestazioni di "screening" in strutture private ubicate in altre province della Lombardia: strutture accreditate	€.	0	0	*0*		0	0	0	0	0	0
4.20.10.10.030.030.30.010	acquisto di prestazioni di "screening" in strutture ubicate fuori Regione (mobilità passiva in compensazione)	€.	0	0	*0*		0	0	0	0	0	0
4.20.10.10.030.040.10.010	acquisto di prestazioni di Neuro-psichiatria Infantile (Uonpia) in strutture pubbliche ubicate nel proprio territorio: ASST/ATS/Fondazioni pubbliche	€.	0	3.710	*3.710*		927	928	928	927	0	1.400
4.20.10.10.030.040.10.020	acquisto di prestazioni di Neuro-psichiatria Infantile (Uonpia) in strutture pubbliche ubicate nel proprio territorio: altri soggetti pubblici	€.	0	0	*0*		0	0	0	0	0	0
4.20.10.10.030.040.10.030	acquisto di prestazioni di Neuro-psichiatria Infantile (Uonpia) in strutture pubbliche ubicate in altre province della Lombardia: ASST/ATS/Fondazioni pubbliche	€.	0	290	*290*		72	73	73	72	0	0
4.20.10.10.030.040.10.040	acquisto di prestazioni di Neuro-psichiatria Infantile (Uonpia) in strutture pubbliche ubicate in altre province della Lombardia: altri soggetti pubblici	€.	0	0	*0*		0	0	0	0	0	0
4.20.10.10.030.040.20.010	acquisto di prestazioni di Neuro-psichiatria Infantile (Uonpia) in strutture private ubicate nel proprio territorio: IRCCS privati	€.	0	0	*0*		0	0	0	0	0	0
4.20.10.10.030.040.20.030	acquisto di prestazioni di Neuro-psichiatria Infantile (Uonpia) in strutture private ubicate nel proprio territorio: case di cura private	€.	0	0	*0*		0	0	0	0	0	0
4.20.10.10.030.040.20.040	acquisto di prestazioni di Neuro-psichiatria Infantile (Uonpia) in strutture private ubicate nel proprio territorio: strutture accreditate	€.	0	1.888	*1.888*		472	472	472	472	0	0
4.20.10.10.030.040.20.110	acquisto di prestazioni di Neuro-psichiatria Infantile (Uonpia) in strutture private ubicate in altre province lombarde: IRCCS privati	€.	0	0	*0*		0	0	0	0	0	0
4.20.10.10.030.040.20.120	acquisto di prestazioni di Neuro-psichiatria Infantile (Uonpia) in strutture private ubicate in altre province lombarde: ospedali classificati	€.	0	0	*0*		0	0	0	0	0	0
4.20.10.10.030.040.20.130	acquisto di prestazioni di Neuro-psichiatria Infantile (Uonpia) in strutture private ubicate in altre province lombarde: case di cura private	€.	0	0	*0*		0	0	0	0	0	0
4.20.10.10.030.040.20.140	acquisto di prestazioni di Neuro-psichiatria Infantile (Uonpia) in strutture private ubicate in altre province lombarde: strutture accreditate	€.	0	465	*465*		116	116	116	117	0	0
4.20.10.10.030.040.30.010	acquisto di prestazioni di Neuro-psichiatria Infantile (Uonpia) in strutture private ubicate fuori regione (mobilità passiva non in compensazione)	€.	0	307	*307*		77	77	77	76	0	0

4.20.10.10.040.000.00.000	**B.2.A.4) Acquisti di servizi sanitari per assistenza riabilitativa - Totale**	**€.**	**-**	**3.319**	***3.319***		**829**	**830**	**829**	**831**	**-**	**-**

COD_COGE_NI	*Descrizione*		*Preconsuntivo al 31/12/2015*	*Preventivo al 31/12/2016*	*Variazione*	*Variazione %*	*Budget primo trimestre 2016*	*Budget secondo trimestre 2016*	*Budget terzo trimestre 2016*	*Budget quarto trimestre 2016*	*Dettaglio costi per natura degli Utilizzi contributi*	*Dettaglio costi per natura dei contributi*
4.20.10.10.040.010.10.000	acquisto di prestazioni socio sanitarie integrate da strutture ubicate nel proprio territorio da I.D.R. extraosp. Art. 26 L.833/78 e da strutture di riabilitazione riclassificate ex Dgr n. 19883/2004 pubblici	€.	0	0	*0*		0	0	0	0	0	0

Proposta

4.20.10.10.040.010.20.000	acquisto di prestazioni socio sanitarie integrate da strutture ubicate in altre province della Regione da I.D.R. extraosp. Art. 26 L.833/78 e da strutture di riabilitazione riclassificate ex Dgr n. 19883/2004 pubblici	€.	0	1.248	*1.248*		312	312	312	312	0	0
4.20.10.10.040.010.30.000	acquisto di prestazioni socio sanitarie integrate da strutture ubicate fuori Regione da I.D.R. extraosp. Art.26 €.833/78 pubblici (non soggetto a compensazione)	€.	0	0	*0*		0	0	0	0	0	0
4.20.10.10.040.020.10.000	acquisto di prestazioni socio sanitarie integrate da strutture ubicate nel proprio territorio da I.D.R. extraosp. Art. 26 L.833/78 e da strutture di riabilitazione riclassificate ex Dgr n. 19883/2004 privati	€.	0	1.821	*1.821*		455	455	455	456	0	0
4.20.10.10.040.020.20.000	acquisto di prestazioni socio sanitarie integrate da strutture ubicate in altre province della Regione da I.D.R. extraosp. Art. 26 L.833/78 e da strutture di riabilitazione riclassificate ex Dgr n. 19883/2004 privati	€.	0	0	*0*		0	0	0	0	0	0
4.20.10.10.040.020.30.000	acquisto di prestazioni socio sanitarie integrate da strutture ubicate fuori Regione da I.D.R. extraosp. Art.26 L.833/78 privati	€.	0	250	*250*		62	63	62	63	0	0
4.20.10.10.050.000.00.000	**B.2.A.5) Acquisti servizi sanitari per assistenza integrativa e protesica - Totale**	€.	-	**20.942**	***20.942***		**5.236**	**5.235**	**5.236**	**5.235**	**-**	**-**

COD_COGE_NI	*Descrizione*		*Preconsuntivo al 31/12/2015*	*Preventivo al 31/12/2016*	*Variazione*	*Variazione %*	*Budget primo trimestre 2016*	*Budget secondo trimestre 2016*	*Budget terzo trimestre 2016*	*Budget quarto trimestre 2016*	*Dettaglio costi per natura degli Utilizzi contributi*	*Dettaglio costi per natura dei contributi*
4.20.10.10.050.010.00.000	acquisto di prestazioni di farmaceutica da farmacie ubicate nel proprio territorio (Farmaceutica convenzionata ex art. 8, c. 2, D. Lgs. 502/92): Protesica	€.	0	0	*0*		0	0	0	0	0	0
4.20.10.10.050.020.00.000	acquisto di prestazioni di farmaceutica da farmacie ubicate in altre province lombarde (Farmaceutica convenzionata ex art. 8, c. 2, D. Lgs. 502/92): Protesica	€.	0	0	*0*		0	0	0	0	0	0
4.20.10.10.050.030.00.000	acquisto di prestazioni di farmaceutica da farmacie ubicate fuori regione (Farmaceutica convenzionata ex art. 8, c. 2, D. Lgs. 502/92): Protesica	€.	0	0	*0*		0	0	0	0	0	0
4.20.10.10.050.110.00.000	acquisto di prestazioni di farmaceutica da farmacie ubicate nel proprio territorio (Farmaceutica convenzionata ex art. 8, c. 2, D. Lgs. 502/92): Dietetica	€.	0	0	*0*		0	0	0	0	0	0
4.20.10.10.050.120.00.000	acquisto di prestazioni di farmaceutica da farmacie ubicate in altre province lombarde (Farmaceutica convenzionata ex art. 8, c. 2, D. Lgs. 502/92): Dietetica	€.	0	0	*0*		0	0	0	0	0	0
4.20.10.10.050.130.00.000	acquisto di prestazioni di farmaceutica da farmacie ubicate fuori regione (Farmaceutica convenzionata ex art. 8, c. 2, D. Lgs. 502/92): Dietetica	€.	0	0	*0*		0	0	0	0	0	0

PRESCRIBA

4.20.10.10.050.150.00.000	acquisto di prestazioni di farmaceutica da farmacie ubicate nel proprio territorio (Farmaceutica convenzionata ex art. 8, c. 2, D. Lgs. 502/92): Diabetica	€.	0	0	0		0	0	0	0	0	0
4.20.10.10.050.152.00.000	acquisto di prestazioni di farmaceutica da farmacie ubicate in altre province lombarde (Farmaceutica convenzionata ex art. 8, c. 2, D. Lgs. 502/92): Diabetica	€.	0	0	0		0	0	0	0	0	0
4.20.10.10.050.154.00.000	acquisto di prestazioni di farmaceutica da farmacie ubicate fuori regione (Farmaceutica convenzionata ex art. 8, c. 2, D. Lgs. 502/92): Diabetica	€.	0	0	0		0	0	0	0	0	0
4.20.10.10.050.210.00.000	Assistenza Integrativa (Dietetica) non erogata tramite Farmaceutica Convenzionata - Negozi non WebCare - (ex art. 8, c. 2, D.Lgs. 502/92)	€.	0	4.100	4.100		1.025	1.025	1.025	1.025	0	0
4.20.10.10.050.215.00.000	Assistenza Integrativa (Dietetica) non erogata tramite Farmaceutica Convenzionata - WEBCARE -(ex art. 8, c. 2, D.Lgs. 502/92)	€.	0	2.000	2.000		500	500	500	500	0	0
4.20.10.10.050.220.00.000	Assistenza Integrativa (Ausili per Diabetici) non erogata tramite Farmaceutica Convenzionata (ex art. 8, c. 2, D.Lgs. 502/92)	€.	0	11.000	11.000		2.750	2.750	2.750	2.750	0	0
4.20.10.10.050.310.00.000	Assistenza Protesica non erogata tramite Farmaceutica Convenzionata (ex art. 8, c. 2, D.Lgs. 502/92) c.d. protesica "Maggiore"	€.	0	0	0		0	0	0	0	0	0
4.20.10.10.050.320.00.000	Assistenza Protesica non erogata tramite Farmaceutica Convenzionata (ex art. 8, c. 2, D.Lgs. 502/92) c.d. protesica "Minore"	€.	0	3.842	3.842		961	960	961	960	0	0
4.20.10.10.050.330.00.000	Assistenza Protesica non erogata tramite Farmaceutica Convenzionata (ex art. 8, c. 2, D.Lgs. 502/92) - Costi di gestione magazzino	€.	0	0	0		0	0	0	0	0	0
4.20.10.10.050.332.00.000	Acquisto di prestazioni relative all'Assistenza Integrativa - Nutrizione Artificiale Enterale	€.	0	0	0		0	0	0	0	0	0
4.20.10.10.050.334.00.000	Acquisto di prestazioni relative all'Assistenza Integrativa (SOLO Servizio Distributivo da privato)	€.	0	0	0		0	0	0	0	0	0
4.20.10.10.050.336.00.000	Acquisto di prestazioni relative all'Assistenza Protesica (SOLO Servizio Distributivo da privato)	€.	0	0	0		0	0	0	0	0	0
4.20.10.10.050.400.00.000	Acquisto di prestazioni relative all'Assistenza Protesica Extraregione	€.	0	0	0		0	0	0	0	0	0
4.20.10.10.050.450.00.000	Acquisto di prestazioni relative all'Assistenza Integrativa Extraregione	€.	0	0	0		0	0	0	0	0	0
4.20.10.10.060.000.00.000	**B.2.A.6) Acquisti servizi sanitari per assistenza ospedaliera - Totale**	€.	-	626.111	626.111		156.527	156.529	156.528	156.527	-	-

COD_COGE_NI	Descrizione		Preconsuntivo al 31/12/2015	Preventivo al 31/12/2016	Variazione	Variazione %	Budget primo trimestre 2016	Budget secondo trimestre 2016	Budget terzo trimestre 2016	Budget quarto trimestre 2016	Dettaglio costi per natura degli Utilizzi contributi	Dettaglio costi per natura dei contributi
4.20.10.10.060.010.10.000	acquisto di Drg da strutture pubbliche ubicate nel proprio territorio: ASST/Fondazioni pubbliche	€.	0	334.714	334.714		83.678	83.679	83.679	83.678	0	0
4.20.10.10.060.010.30.000	acquisto di Drg da strutture pubbliche ubicate in altre province della Lombardia: ATS/ASST/Fondazioni pubbliche	€.	0	16.805	16.805		4.201	4.202	4.201	4.201	0	0
4.20.10.10.060.010.40.000	acquisto di Drg da strutture pubbliche ubicate in altre province della Lombardia: altri soggetti pubblici	€.	0	0	0		0	0	0	0	0	0
4.20.10.10.060.010.80.000	acquisto di Drg da strutture pubbliche ubicate fuori Regione (mobilità passiva in compensazione)	€.	0	25.708	25.708		6.427	6.427	6.427	6.427	0	0
4.20.10.10.060.020.10.000	acquisto di Drg da erogatori privati ubicati nel proprio territorio: IRCCS privati	€.	0	15.860	15.860		3.965	3.965	3.965	3.965	0	0
4.20.10.10.060.020.20.000	acquisto di Drg da erogatori privati ubicati nel proprio territorio: ospedali classificati	€.	0	0	0		0	0	0	0	0	0
4.20.10.10.060.020.30.000	acquisto di Drg da erogatori privati ubicati nel proprio territorio: case di cura private	€.	0	214.228	214.228		53.557	53.557	53.557	53.557	0	0
4.20.10.10.060.020.40.000	acquisto di Drg da erogatori privati ubicati in altre province della Lombardia: IRCCS privati	€.	0	7.498	7.498		1.875	1.874	1.874	1.875	0	0
4.20.10.10.060.020.50.000	acquisto di Drg da erogatori privati ubicati in altre province della Lombardia: ospedali classificati	€.	0	122	122		30	31	31	30	0	0
4.20.10.10.060.020.60.000	acquisto di Drg da erogatori privati ubicati in altre province della Lombardia: case di cura private	€.	0	11.176	11.176		2.794	2.794	2.794	2.794	0	0
4.20.10.10.060.900.10.000	REGIONE: Mobilità attiva Ricoveri privato da contabilizzare a costo	€.	0	0	0		0	0	0	0	0	0
4.20.10.10.060.900.20.000	REGIONE: Funzioni non tariffate IRCCS privati + Altro	€.	0	0	0		0	0	0	0	0	0
4.20.10.10.060.900.30.000	REGIONE: Funzioni non tariffate ospedali classificati + Altro	€.	0	0	0		0	0	0	0	0	0
4.20.10.10.060.900.40.000	REGIONE: Funzioni non tariffate case di cura private + Altro	€.	0	0	0		0	0	0	0	0	0
4.20.10.10.070.000.00.000	**B.2.A.7) Acquisto prestazioni di psichiatria residenziale e semiresidenziale - Totale**	€.	-	37.225	37.225		9.307	9.306	9.306	9.306	-	1.725

COD_COGE_NI	Descrizione		Preconsuntivo al 31/12/2015	Preventivo al 31/12/2016	Variazione	Variazione %	Budget primo trimestre 2016	Budget secondo trimestre 2016	Budget terzo trimestre 2016	Budget quarto trimestre 2016	Dettaglio costi per natura degli Utilizzi contributi	Dettaglio costi per natura dei contributi
4.20.10.10.070.010.10.000	acquisto di prestazioni di psichiatria in strutture pubbliche ubicate nel proprio territorio: ASST/Fondazioni pubbliche	€.	0	23.404	23.404		5.851	5.851	5.851	5.851	0	1.535
4.20.10.10.070.010.30.000	acquisto di prestazioni di psichiatria in strutture pubbliche ubicate in altre province lombarde: ATS/ASST/Fondazioni pubbliche	€.	0	54	54		14	13	13	14	0	0
4.20.10.10.070.010.40.000	acquisto di prestazioni di psichiatria in strutture pubbliche ubicate in altre province lombarde: altri soggetti pubblici	€.	0	0	0		0	0	0	0	0	0
4.20.10.10.070.020.10.000	acquisto di prestazioni di psichiatria in strutture private accreditate a contratto ubicate nel proprio territorio	€.	0	12.557	12.557		3.140	3.139	3.139	3.139	0	190
4.20.10.10.070.020.20.000	acquisto di prestazioni di psichiatria in strutture private accreditate a contratto ubicate in altre province lombarde	€.	0	592	592		148	148	148	148	0	0
4.20.10.10.070.020.30.000	acquisto di prestazioni di psichiatria in strutture private accreditate NON a contratto ubicate nel proprio territorio	€.	0	84	84		21	21	21	21	0	0
4.20.10.10.070.020.40.000	acquisto di prestazioni di psichiatria in strutture private accreditate NON a contratto ubicate in altre province lombarde	€.	0	454	454		113	114	114	113	0	0
4.20.10.10.070.020.50.000	acquisto di prestazioni di psichiatria in strutture private ubicate fuori regione (Mobilità passiva non soggetta a compensazione)	€.	0	80	80		20	20	20	20	0	0
4.20.10.10.080.000.00.000	**B.2.A.8) Acquisto prestazioni di distribuzione farmaci e File F - Totale**	€.	-	154.147	154.147		38.533	38.534	38.539	38.541	-	-

COD_COGE_NI	Descrizione		Preconsuntivo al 31/12/2015	Preventivo al 31/12/2016	Variazione	Variazione %	Budget primo trimestre 2016	Budget secondo trimestre 2016	Budget terzo trimestre 2016	Budget quarto trimestre 2016	Dettaglio costi per natura degli Utilizzi contributi	Dettaglio costi per natura dei contributi
4.20.10.10.080.010.10.000	acquisto farmaci file F da struture pubbliche ubicate nel proprio territorio: ASST/Fondazioni pubbliche	€.	0	102.770	102.770		25.692	25.692	25.693	25.693	0	0

4.20.10.10.080.010.30.000	acquisto farmaci file F da strutture pubbliche ubicate in altre province della Regione: ATS/ASST/Fondazioni pubbliche	€.	0	4.636	*4.636*		1.159	1.159	1.159	1.159	0	0
4.20.10.10.080.010.40.000	acquisto farmaci file F da strutture pubbliche ubicate in altre province della Regione: altri Enti pubblici	€.	0	0	*0*		0	0	0	0	0	0
4.20.10.10.080.010.50.000	acquisto farmaci file F da Istituti penitenziari (anche per il tramite di ASST/Fondazioni pubbliche)	€.	0	283	*283*		70	71	71	71	0	0
4.20.10.10.080.010.80.000	acquisto farmaci file F fuori Regione (Mobilità passiva in compensazione)	€.	0	2.391	*2.391*		598	598	597	598	0	0
4.20.10.10.080.020.10.000	Acquisto farmaci file F da erogatori privati ubicati nel proprio territorio: IRCCS privati	€.	0	6	*6*		2	1	2	1	0	0
4.20.10.10.080.020.20.000	Acquisto farmaci file F da erogatori privati ubicati nel proprio territorio: ospedali classificati	€.	0	0	*0*		0	0	0	0	0	0
4.20.10.10.080.020.30.000	Acquisto farmaci file F da erogatori privati ubicati nel proprio territorio: case di cura private	€.	0	9.678	*9.678*		2.419	2.419	2.420	2.420	0	0
4.20.10.10.080.020.40.000	Acquisto farmaci file F da erogatori privati ubicati in altre province della Regione: IRCCS privati	€.	0	1.080	*1.080*		270	270	270	270	0	0
4.20.10.10.080.020.50.000	Acquisto farmaci file F da erogatori privati ubicati in altre province della Regione: ospedali classificati	€.	0	28	*28*		7	7	7	7	0	0
4.20.10.10.080.020.60.000	Acquisto farmaci file F da erogatori privati ubicati in altre province della Regione: case di cura private	€.	0	286	*286*		71	71	72	72	0	0
4.20.10.10.080.030.10.000	acquisto farmaci "Doppio canale" (ex Nota CUF 37 più ossigeno) da strutture pubbliche ubicate nel proprio territorio (rimborso farmaco più servizio): ASST/Fondazioni pubbliche	€.	0	26.023	*26.023*		6.505	6.506	6.506	6.506	0	0
4.20.10.10.080.030.30.000	acquisto farmaci "Doppio canale" (ex Nota CUF 37 più ossigeno) da strutture pubbliche ubicate in altre province (rimborso farmaco più servizio): ATS/ASST/Fondazioni pubbliche	€.	0	1.158	*1.158*		289	289	290	290	0	0
4.20.10.10.080.030.40.000	acquisto farmaci "Doppio canale" (ex Nota CUF 37 più ossigeno) da strutture pubbliche ubicate in altre province (rimborso farmaco più servizio): altri Enti pubblici	€.	0	0	*0*		0	0	0	0	0	0
4.20.10.10.080.040.10.000	Prestazioni di acquisto più servizio distributivo di "Doppio canale" da soggetti privati ubicati nel proprio territorio	€.	0	1.316	*1.316*		329	329	329	329	0	0
4.20.10.10.080.040.20.000	Prestazioni di acquisto più servizio distributivo di "Doppio canale" da soggetti privati ubicati in altre province	€.	0	1.102	*1.102*		275	275	276	276	0	0
4.20.10.10.080.040.30.000	Acquisti di prestazioni derivanti dall'attività di "Doppio Canale" (SOLO Servizio Distributivo da privato)	€.	0	3.023	*3.023*		756	756	755	756	0	0

P.I.S.C.R.I.B.A.

4.20.10.10.080.050.10.000	acquisto farmaci "Primo Ciclo" da strutture pubbliche ubicate nel proprio territorio: ASST/Fondazioni pubbliche	€.	0	228	228		57	57	57	57	0	0
4.20.10.10.080.050.30.000	acquisto farmaci "Primo Ciclo" da strutture pubbliche ubicate in altre province della Regione: ASST/Fondazioni pubbliche	€.	0	17	17		4	4	4	5	0	0
4.20.10.10.080.050.40.000	acquisto farmaci "Primo Ciclo" da strutture pubbliche ubicate in altre province della Regione: altri Enti pubblici	€.	0	0	0		0	0	0	0	0	0
4.20.10.10.080.050.80.000	acquisto farmaci "Primo Ciclo" da strutture ubicate fuori Regione (Mobilità passiva in compensazione)	€.	0	0	0		0	0	0	0	0	0
4.20.10.10.080.060.10.000	acquisto farmaci "Primo Ciclo" da strutture private ubicate nel proprio territorio	€.	0	112	112		28	28	28	28	0	0
4.20.10.10.080.060.20.000	acquisto farmaci "Primo Ciclo" da strutture private ubicate in altre province della Regione	€.	0	10	10		2	2	3	3	0	0
4.20.10.10.080.900.90.000	REGIONE: Mobilità attiva File F, Doppio Canale, Primo Ciclo privato da contabilizzare a costo	€.	0	0	0		0	0	0	0	0	0
4.20.10.10.090.000.00.000	**B.2.A.9) Acquisto prestazioni termali in convenzione - Totale**	€.	-	**2.607**	***2.607***		**652**	**652**	**652**	**651**	-	-

COD_COGE_NI	*Descrizione*		*Preconsuntivo al 31/12/2015*	*Preventivo al 31/12/2016*	*Variazione*	*Variazione %*	*Budget primo trimestre 2016*	*Budget secondo trimestre 2016*	*Budget terzo trimestre 2016*	*Budget quarto trimestre 2016*	*Dettaglio costi per natura degli Utilizzi contributi*	*Dettaglio costi per natura dei contributi*
4.20.10.10.090.010.00.000	assistenza termale in convenzione ubicate nel proprio territorio	€.	0	1.371	*1.371*		343	343	343	342	0	0
4.20.10.10.090.020.00.000	assistenza termale in convenzione ubicate in altre province della Regione	€.	0	324	*324*		81	81	81	81	0	0
4.20.10.10.090.030.00.000	assistenza termale in convenzione fuori Regione (Mobilità passiva in compensazione)	€.	0	912	*912*		228	228	228	228	0	0
4.20.10.10.090.900.00.000	REGIONE: Mobilità attiva prestazioni Termali privato da contabilizzare a costo	€.	0	0	*0*		0	0	0	0	0	0
4.20.10.10.100.000.00.000	**B.2.A.10) Acquisto prestazioni trasporto sanitari - Totale**	€.	-	**542**	***542***		**135**	**136**	**135**	**136**	-	-

COD_COGE_NI	*Descrizione*		*Preconsuntivo al 31/12/2015*	*Preventivo al 31/12/2016*	*Variazione*	*Variazione %*	*Budget primo trimestre 2016*	*Budget secondo trimestre 2016*	*Budget terzo trimestre 2016*	*Budget quarto trimestre 2016*	*Dettaglio costi per natura degli Utilizzi contributi*	*Dettaglio costi per natura dei contributi*
4.20.10.10.100.010.10.000	Trasporti sanitari per emergenza da pubblico (118)	€.	0	0	*0*		0	0	0	0	0	0
4.20.10.10.100.010.20.000	Altri Trasporti sanitari da pubblico	€.	0	0	*0*		0	0	0	0	0	0
4.20.10.10.100.010.80.000	Trasporti fuori regione (mobilità passiva in compensazione)	€.	0	542	*542*		135	136	135	136	0	0
4.20.10.10.100.020.10.000	Trasporti sanitari per emergenza da privato (118)	€.	0	0	*0*		0	0	0	0	0	0
4.20.10.10.100.020.20.000	Altri Trasporti sanitari da privato	€.	0	0	*0*		0	0	0	0	0	0
4.20.10.10.100.900.90.000	REGIONE: Mobilità attiva prestazioni di Trasporto privato da contabilizzare a costo	€.	0	0	*0*		0	0	0	0	0	0
4.20.10.10.110.000.00.000	**B.2.A.11) Acquisto prestazioni Socio-Sanitaria a rilevanza sanitaria - Totale**	€.	-	**161.343**	***161.343***	**-16134300,00%**	**40.311**	**40.343**	**40.345**	**40.344**	-	-

COD_COGE_NI	*Descrizione*		*Preconsuntivo al 31/12/2015*	*Preventivo al 31/12/2016*	*Variazione*	*Variazione %*	*Budget primo trimestre 2016*	*Budget secondo trimestre 2016*	*Budget terzo trimestre 2016*	*Budget quarto trimestre 2016*	*Dettaglio costi per natura degli Utilizzi contributi*	*Dettaglio costi per natura dei contributi*
4.20.10.10.110.010.10.010	acquisto di prestazioni socio sanitarie integrate da strutture ubicate nel proprio territorio: di cui da RSA pubbliche	€.	0	5.706	*5.706*		1.426	1.427	1.426	1.427	0	0
4.20.10.10.110.010.10.050	acquisto di prestazioni socio sanitarie integrate da strutture ubicate nel proprio territorio: di cui da C.D.I. pubblici	€.	0	5.379	*5.379*		1.344	1.345	1.345	1.345	0	0
4.20.10.10.110.010.10.060	acquisto di prestazioni socio sanitarie integrate da strutture ubicate nel proprio territorio: di cui da R.S.D. pubbliche	€.	0	2.190	*2.190*		548	548	547	547	0	0
4.20.10.10.110.010.10.080	acquisto di prestazioni socio sanitarie integrate da strutture ubicate nel proprio territorio: di cui da Centri Diurni per persone Disabili (C.D.D.) pubblici	€.	0	710	*710*		178	177	178	177	0	0
4.20.10.10.110.010.10.090	acquisto di prestazioni socio sanitarie integrate da strutture ubicate nel proprio territorio: di cui da Comunità alloggio Socio Sanitarie per persone con disabilità (C.S.S.) pubbliche	€.	0	0	*0*		0	0	0	0	0	0
4.20.10.10.110.010.10.100	acquisto di prestazioni socio sanitarie integrate da strutture ubicate nel proprio territorio: di cui per Hospice pubblici	€.	0	0	*0*		0	0	0	0	0	0
4.20.10.10.110.010.10.110	acquisto di prestazioni socio sanitarie integrate da strutture ubicate nel proprio teritorio: di cui per cure intermedie pubbliche	€.	0	0	*0*		0	0	0	0	0	0
4.20.10.10.110.010.20.010	acquisto di prestazioni socio sanitarie integrate da strutture ubicate in altre province della Regione: di cui da RSA pubbliche	€.	0	3.993	*3.993*		998	996	999	1.000	0	0
4.20.10.10.110.010.20.050	acquisto di prestazioni socio sanitarie integrate da strutture ubicate in altre province della Regione: di cui da C.D.I. pubblici	€.	0	74	*74*		18	19	18	19	0	0
4.20.10.10.110.010.20.060	acquisto di prestazioni socio sanitarie integrate da strutture ubicate in altre province della Regione: di cui da R.S.D. pubbliche	€.	0	5.188	*5.188*		1.297	1.297	1.297	1.297	0	0
4.20.10.10.110.010.20.070	acquisto di prestazioni socio sanitarie integrate da strutture pubbliche ubicate in altre province della Regione: di cui per pazienti ex O.P. di fascia B (al netto delle tariffe di accreditamento)	€.	0	0	*0*		0	0	0	0	0	0
4.20.10.10.110.010.20.080	acquisto di prestazioni socio sanitarie integrate da strutture ubicate in altre province della Regione: di cui da Centri Diurni per persone Disabili (C.D.D.) pubblici	€.	0	83	*83*		21	21	20	21	0	0
4.20.10.10.110.010.20.090	acquisto di prestazioni socio sanitarie integrate da strutture ubicate in altre province della Regione: di cui da Comunità alloggio Socio Sanitarie per persone con disabilità (C.S.S.) pubbliche	€.	0	80	*80*		20	20	20	20	0	0
4.20.10.10.110.010.20.100	acquisto di prestazioni socio sanitarie integrate da strutture ubicate in altre province della Regione: di cui per Hospice pubblici	€.	0	747	*747*		186	187	187	187	0	0
4.20.10.10.110.010.20.110	acquisto di prestazioni socio sanitarie integrate da strutture ubicate in altre province della Regione: di cui per cure intermedie pubbliche	€.	0	416	*416*		104	104	104	104	0	0
4.20.10.10.110.010.30.010	acquisto di prestazioni socio sanitarie integrate da strutture ubicate fuori Regione: di cui da RSA pubbliche	€.	0	0	*0*		0	0	0	0	0	0
4.20.10.10.110.010.40.010	acquisto di prestazioni socio sanitarie integrate da strutture ubicate fuori Regione: di cui per Hospice pubblici	€.	0	0	*0*		0	0	0	0	0	0
4.20.10.10.110.010.40.020	acquisto di servizi di assistenza domiciliare integrata (ADI) da pubblico	€.	0	0	*0*		0	0	0	0	0	0
4.20.10.10.110.010.40.030	acquisto di prestazioni di assistenza domiciliare integrata (ADI) - voucher sociosanitario da pubblico	€.	0	112	*112*		28	28	28	28	0	0
4.20.10.10.110.010.40.040	Acquisto servizi socio assistenziali da pubblico	€.	0	0	*0*		0	0	0	0	0	0
4.20.10.10.110.010.40.050	Acquisto di voucher sociosanitari da ATS/ASST/Fondazioni della Regione	€.	0	0	*0*		0	0	0	0	0	0

4.20.10.10.110.010.80.010	altri acquisti di prestazioni di servizi socio sanitari da ATS/ASST/Fondazioni della Regione	€.	0	0	*0*		0	0	0	0	0	0
4.20.10.10.110.010.80.020	Altri costi per prestazioni di servizi socio sanitari da pubblico	€.	0	0	*0*		0	0	0	0	0	0
4.20.10.10.110.010.80.110	altri acquisti di prestazioni di servizi socio assistenziali da ATS/ASST/Fondazioni della Regione	€.	0	0	*0*		0	0	0	0	0	0
4.20.10.10.110.010.80.120	Altri costi per prestazioni di servizi socio assistenziali da pubblico	€.	0	0	*0*		0	0	0	0	0	0
4.20.10.10.110.020.10.010	acquisto di prestazioni socio sanitarie integrate da strutture ubicate nel proprio territorio: di cui da RSA private	€.	0	87.134	*87.134*		21.784	21.784	21.784	21.782	0	0
4.20.10.10.110.020.10.050	acquisto di prestazioni socio sanitarie integrate da strutture ubicate nel proprio territorio: di cui da C.D.I. privati	€.	0	897	*897*		225	224	224	224	0	0
4.20.10.10.110.020.10.060	acquisto di prestazioni socio sanitarie integrate da strutture ubicate nel proprio territorio: di cui da R.S.D. private	€.	0	9.730	*9.730*		2.432	2.432	2.433	2.433	0	0
4.20.10.10.110.020.10.070	acquisto di prestazioni socio sanitarie integrate da strutture private ubicate nel proprio territorio: di cui per pazienti ex O.P. di fascia B (al netto delle tariffe di accreditamento)	€.	0	0	*0*		0	0	0	0	0	0
4.20.10.10.110.020.10.080	acquisto di prestazioni socio sanitarie integrate da strutture ubicate nel proprio territorio: di cui da Centri Diurni per persone Disabili (C.D.D.) privati	€.	0	7.190	*7.190*		1.797	1.798	1.798	1.797	0	0
4.20.10.10.110.020.10.090	acquisto di prestazioni socio sanitarie integrate da strutture ubicate nel proprio territorio: di cui da Comunità alloggio Socio Sanitarie per persone con disabilità (C.S.S.) private	€.	0	1.421	*1.421*		355	355	356	355	0	0
4.20.10.10.110.020.10.100	acquisto di prestazioni socio sanitarie integrate da strutture ubicate nel proprio territorio: di cui da Hospice privati	€.	0	3.028	*3.028*		757	757	757	757	0	0
4.20.10.10.110.020.10.110	acquisto di prestazioni socio sanitarie integrate da strutture ubicate nel proprio teritorio: di cui per cure intermedie private	€.	0	8.602	*8.602*		2.151	2.150	2.151	2.150	0	0
4.20.10.10.110.020.20.010	acquisto di prestazioni socio sanitarie integrate da strutture ubicate in altre province della Regione: di cui da RSA private	€.	0	0	*0*		0	0	0	0	0	0
4.20.10.10.110.020.20.050	acquisto di prestazioni socio sanitarie integrate da strutture ubicate in altre province della Regione: di cui da C.D.I. privati	€.	0	0	*0*		0	0	0	0	0	0
4.20.10.10.110.020.20.060	acquisto di prestazioni socio sanitarie integrate da strutture ubicate in altre province della Regione: di cui da R.S.D. private	€.	0	0	*0*		0	0	0	0	0	0
4.20.10.10.110.020.20.070	acquisto di prestazioni socio sanitarie integrate da strutture private ubicate in altre province della Regione: di cui per pazienti ex O.P. di fascia B (al netto delle tariffe di accreditamento)	€.	0	0	*0*		0	0	0	0	0	0

P.I.S.C.R.I.B.A.

4.20.10.10.110.020.20.080	acquisto di prestazioni socio sanitarie integrate da strutture ubicate in altre province della Regione: di cui da Centri Diurni per persone Disabili (C.D.D.) privati	€.	0	0	0		0	0	0	0	0	0
4.20.10.10.110.020.20.090	acquisto di prestazioni socio sanitarie integrate da strutture ubicate in altre province della Regione: di cui da Comunità alloggio Socio Sanitarie per persone con disabilità (C.S.S.) private	€.	0	0	0		0	0	0	0	0	0
4.20.10.10.110.020.20.100	acquisto di prestazioni socio sanitarie integrate da strutture ubicate in altre province della Regione: di cui da Hospice privati	€.	0	0	0		0	0	0	0	0	0
4.20.10.10.110.020.20.110	acquisto di prestazioni socio sanitarie integrate da strutture ubicate in altre province della Regione: di cui per cure intermedie private	€.	0	0	0		0	0	0	0	0	0
4.20.10.10.110.020.30.010	acquisto di prestazioni socio sanitarie integrate da strutture ubicate fuori Regione: di cui da RSA private	€.	0	5	5		1	2	1	1	0	0
4.20.10.10.110.020.30.020	acquisto di prestazioni socio sanitarie integrate da strutture ubicate fuori Regione: di cui da strutture per disabili private	€.	0	41	41		10	11	10	10	0	0
4.20.10.10.110.020.30.030	acquisto di prestazioni socio sanitarie integrate da strutture ubicate fuori Regione: di cui da Hospice privati	€.	0	0	0		0	0	0	0	0	0
4.20.10.10.110.020.40.010	acquisto di servizi di assistenza domiciliare integrata (ADI) da privato	€.	0	0	0		0	0	0	0	0	0
4.20.10.10.110.020.40.020	acquisto di prestazioni di assistenza domiciliare integrata (ADI) - voucher sociosanitario da privato	€.	0	3.888	3.888		972	972	972	972	0	0
4.20.10.10.110.020.50.010	acquisto di prestazioni per tossicodipendenti comunità terapeutiche private ubicate sul proprio territorio	€.	0	3.220	3.220		783	813	812	812	0	0
4.20.10.10.110.020.50.020	acquisto di prestazioni per tossicodipendenti da comunità terapeutiche private ubicate in altre province della Regione	€.	0	4.405	4.405		1.101	1.101	1.101	1.102	0	0
4.20.10.10.110.020.50.030	acquisto di prestazioni per tossicodipendenti da comunità terapeutiche private ubicate fuori Regione	€.	0	180	180		45	45	45	45	0	0
4.20.10.10.110.020.60.010	acquisto di prestazioni da servizi multidisciplinari integrati (dipendenze) privati ubicati sul proprio territorio	€.	0	2.983	2.983		745	746	746	746	0	0
4.20.10.10.110.020.60.020	acquisto di prestazioni da servizi multidisciplinari integrati (dipendenze) privati ubicati in altre province della Regione	€.	0	95	95		24	23	24	24	0	0
4.20.10.10.110.020.65.010	acquisto di prestazioni socio sanitarie integrate da consultori familiari privati ubicati sul proprio territorio (prestazioni tariffate)	€.	0	3.493	3.493		873	874	873	873	0	0
4.20.10.10.110.020.65.015	Riconoscimento funzioni ai consultori familiari privati ubicati sul proprio territorio	€.	0	330	330		82	82	83	83	0	0
4.20.10.10.110.020.65.020	acquisto di prestazioni socio sanitarie integrate da consultori familiari privati ubicati in altre province della Regione	€.	0	23	23		6	5	6	6	0	0
4.20.10.10.120.000.00.000	**B.2.A.12) Compartecipazione al personale per att. Libero-prof. (intramoenia) - Totale**	**€.**	**-**	**597**	***597***		**148**	**148**	**150**	**151**	**-**	**-**

COD_COGE_NI	*Descrizione*		*Preconsuntivo al 31/12/2015*	*Preventivo al 31/12/2016*	*Variazione*	*Variazione %*	*Budget primo trimestre 2016*	*Budget secondo trimestre 2016*	*Budget terzo trimestre 2016*	*Budget quarto trimestre 2016*	*Dettaglio costi per natura degli Utilizzi contributi*	*Dettaglio costi per natura dei contributi*
4.20.10.10.120.010.00.000	Compart. al personale att. libera professione ex art. 55 c.1 lett. a) - b) Ccnl - Area Ospedaliera	€.	0	0	0		0	0	0	0	0	0
4.20.10.10.120.012.00.000	Compart. al personale att. libera professione ex art. 55 c.1 lett. a) - b) Ccnl - Area Specialistica	€.	0	5	5		1	1	1	2	0	0
4.20.10.10.120.015.00.000	Compart. al personale att. libera professione ex art. 55 c.1 lett. a) - b) Ccnl - Area sanità pubblica	€.	0	400	400		100	100	100	100	0	0
4.20.10.10.120.020.00.000	Servizi di consulenza sanitaria in area pagamento (art. 55 c.1 lett. c) d) ed ex art. 57-58 CCNL)	€.	0	98	98		24	24	25	25	0	0
4.20.10.10.120.025.00.000	Servizi di consulenza sanitaria in area pagamento (art. 55 c.1 lett. c) d) ed ex art. 57-58 CCNL) - attività v/ATS-ASST-Fondazioni della Regione	€.	0	0	0		0	0	0	0	0	0
4.20.10.10.120.030.00.000	Servizi di consulenza sanitaria in area pagamento (art. 55 c.2 CCNL)	€.	0	94	94		23	23	24	24	0	0
4.20.10.10.120.035.00.000	Servizi di consulenza sanitaria in area pagamento (art. 55 c.2 CCNL) v/ATS-ASST-Fondazioni della Regione	€.	0	0	0		0	0	0	0	0	0
4.20.10.10.130.000.00.000	**B.2.A.13) Rimborsi, assegni e contributi sanitari - Totale**	**€.**	**-**	**7.609**	***7.609***		**1.903**	**1.902**	**1.902**	**1.902**	**-**	**2.450**

COD_COGE_NI	*Descrizione*		*Preconsuntivo al 31/12/2015*	*Preventivo al 31/12/2016*	*Variazione*	*Variazione %*	*Budget primo trimestre 2016*	*Budget secondo trimestre 2016*	*Budget terzo trimestre 2016*	*Budget quarto trimestre 2016*	*Dettaglio costi per natura degli Utilizzi contributi*	*Dettaglio costi per natura dei contributi*
4.20.10.10.130.010.10.000	Contributi ad associazioni di volontariato	€.	0	0	0		0	0	0	0	0	0
4.20.10.10.130.010.15.000	Contributi/Rimborsi per cure all'estero	€.	0	0	0		0	0	0	0	0	0
4.20.10.10.130.010.20.000	Contributi/Rimborsi per assistenza indiretta	€.	0	0	0		0	0	0	0	0	0
4.20.10.10.130.010.25.000	Contributi obbligatori Legge 210/92	€.	0	2.450	2.450		613	612	613	612	0	2.450
4.20.10.10.130.010.30.000	Altre Contribuzioni Passive e sussidi	€.	0	5.159	5.159		1.290	1.290	1.289	1.290	0	0
4.20.10.10.130.010.35.000	Altre Contribuzioni Passive e sussidi verso altre ATS/ASST/Fondazioni della regione	€.	0	0	0		0	0	0	0	0	0
4.20.10.10.130.010.45.000	Fondo nazionale per le politiche sociali - risorse per ambiti distrettuali	€.	0	0	0		0	0	0	0	0	0
4.20.10.10.130.010.50.000	Fondo sociale regionale parte corrente - risorse per ambiti distrettuali	€.	0	0	0		0	0	0	0	0	0
4.20.10.10.130.010.55.000	Fondo nazionale per le non autosufficienze - risorse per ambiti distrettuali	€.	0	0	0		0	0	0	0	0	0
4.20.10.10.130.010.60.000	Fondo nazionale per la famiglia - risorse per ambiti distrettuali	€.	0	0	0		0	0	0	0	0	0
4.20.10.10.130.900.10.000	REGIONE: Contributi per ARPA	€.	0	0	0		0	0	0	0	0	0
4.20.10.10.130.900.20.000	REGIONE: Contributi per Agenzie Regionali	€.	0	0	0		0	0	0	0	0	0
4.20.10.10.130.900.30.000	REGIONE: Spese dirette regionali - Rimborsi, assegni e contributi sanitari	€.	0	0	0		0	0	0	0	0	0
4.20.10.10.140.000.00.000	**B.2.A.14) Consulenze, Collaborazioni, Interinale e altre prestazioni di lavoro sanitarie e sociosanitarie - Totale**	**€.**	**-**	**199**	***199***		**49**	**50**	**50**	**50**	**7**	**-**

COD_COGE_NI	*Descrizione*		*Preconsuntivo al 31/12/2015*	*Preventivo al 31/12/2016*	*Variazione*	*Variazione %*	*Budget primo trimestre 2016*	*Budget secondo trimestre 2016*	*Budget terzo trimestre 2016*	*Budget quarto trimestre 2016*	*Dettaglio costi per natura degli Utilizzi contributi*	*Dettaglio costi per natura dei contributi*
4.20.10.10.140.010.10.000	Consulenze sanitarie da ATS/ASST/Fondazioni della Regione	€.	0	0	0		0	0	0	0	0	0
4.20.10.10.140.010.15.000	Consulenze socio-sanitarie da ATS/ASST/Fondazioni della Regione	€.	0	0	0		0	0	0	0	0	0
4.20.10.10.140.010.20.000	Consulenze scientifiche da ATS/ASST/Fondazioni della Regione	€.	0	0	0		0	0	0	0	0	0
4.20.10.10.140.010.25.000	Consulenze sanitarie da altri enti pubblici	€.	0	0	0		0	0	0	0	0	0
4.20.10.10.140.010.30.000	Consulenze socio-sanitarie da altri enti pubblici	€.	0	0	0		0	0	0	0	0	0
4.20.10.10.140.010.35.000	Consulenze scientifiche da altri soggetti pubblici	€.	0	0	0		0	0	0	0	0	0
4.20.10.10.140.010.40.000	Consulenze sanitarie da terzi	€.	0	159	159		39	40	40	40	7	0

4.20.10.10.140.010.42.000	Consulenze sanitarie da terzi (Assi)	€.	0	40	*40*		10	10	10	10	0	0
4.20.10.10.140.010.45.000	Consulenze socio-sanitarie da terzi	€.	0	0	*0*		0	0	0	0	0	0
4.20.10.10.140.010.50.000	Consulenze scientifiche da terzi	€.	0	0	*0*		0	0	0	0	0	0
4.20.10.10.140.020.10.000	Collaborazioni coordinate e continuative - area sanitaria	€.	0	0	*0*		0	0	0	0	0	0
4.20.10.10.140.020.15.000	Collaborazioni coordinate e continuative - area (assi)	€.	0	0	*0*		0	0	0	0	0	0
4.20.10.10.140.020.20.000	Collaborazioni coordinate e continuative - area ricerca	€.	0	0	*0*		0	0	0	0	0	0
4.20.10.10.140.020.25.000	Collaborazioni coordinate e continuative - area sociale	€.	0	0	*0*		0	0	0	0	0	0
4.20.10.10.140.020.30.000	Indennità a personale universitario - area sanitaria	€.	0	0	*0*		0	0	0	0	0	0
4.20.10.10.140.020.35.000	Prestazioni lavoro interinale (sanitario) - da terzi	€.	0	0	*0*		0	0	0	0	0	0
4.20.10.10.140.020.40.000	Prestazioni lavoro interinale (assi) - da terzi	€.	0	0	*0*		0	0	0	0	0	0
4.20.10.10.140.020.45.000	Prestazioni lavoro interinale (sociale) - da terzi	€.	0	0	*0*		0	0	0	0	0	0
4.20.10.10.140.020.55.000	Prestazioni occasionali e altre prestazioni di lavoro sanitarie da terzi	€.	0	0	*0*		0	0	0	0	0	0
4.20.10.10.140.020.60.000	Prestazioni occasionali e altre prestazioni di lavoro socio sanitarie da terzi	€.	0	0	*0*		0	0	0	0	0	0
4.20.10.10.140.020.65.000	Prestazioni occasionali e altre prestazioni di lavoro sociali da terzi	€.	0	0	*0*		0	0	0	0	0	0
4.20.10.10.140.020.70.000	Prestazioni occasionali e altre prestazioni di lavoro scientifiche da terzi	€.	0	0	*0*		0	0	0	0	0	0
4.20.10.10.140.030.10.000	Rimborso degli oneri stipendiali del personale sanitario che presta servizio in azienda in posizione di comando in ATS/ASST/Fondazioni della Regione	€.	0	0	*0*		0	0	0	0	0	0
4.20.10.10.140.030.20.000	Rimborso degli oneri stipendiali del personale sanitario che presta servizio in azienda in posizione di comando in altri Enti pubblici e Università	€.	0	0	*0*		0	0	0	0	0	0
4.20.10.10.140.030.30.000	Rimborso degli oneri stipendiali del personale sanitario che presta servizio in azienda in posizione di comando dalla Regione Lombardia	€.	0	0	*0*		0	0	0	0	0	0
4.20.10.10.140.030.40.000	Rimborso degli oneri stipendiali del personale sanitario che presta servizio in azienda in posizione di comando da Aziende di altre Regioni	€.	0	0	*0*		0	0	0	0	0	0
4.20.10.10.140.900.10.000	REGIONE: Spese dirette regionali - Consulenze, collaborazioni, altro sanitarie	€.	0	0	*0*		0	0	0	0	0	0

P.S.C.R.I.B.A.

4.20.10.10.150.000.00.000	**B.2.A.15) Altri servizi sanitari e sociosanitari a rilevanza sanitaria - Totale**	**€.**	**-**	**12.679**	***12.679***		**3.475**	**3.234**	**2.985**	**2.985**	**120**	**6.143**

COD_COGE_NI	*Descrizione*		*Preconsuntivo al 31/12/2015*	*Preventivo al 31/12/2016*	*Variazione*	*Variazione %*	*Budget primo trimestre 2016*	*Budget secondo trimestre 2016*	*Budget terzo trimestre 2016*	*Budget quarto trimestre 2016*	*Dettaglio costi per natura degli Utilizzi contributi*	*Dettaglio costi per natura dei contributi*
4.20.10.10.150.010.10.000	Altre prestazioni per servizi sanitari da ATS/ASST/Fondazioni della Regione	€.	0	3.223	*3.223*		805	806	806	806	0	3.116
4.20.10.10.150.010.15.000	Altre prestazioni per servizi socio sanitari da ATS/ASST/Fondazioni della Regione	€.	0	0	*0*		0	0	0	0	0	0
4.20.10.10.150.010.17.000	Altre prestazioni per servizi socio sanitari da terzi (Assi)	€.	0	176	*176*		45	44	44	43	0	0
4.20.10.10.150.010.20.000	Altre prestazioni per servizi sanitari da pubblico	€.	0	847	*847*		518	276	25	28	120	0
4.20.10.10.150.010.25.000	Altre prestazioni per servizi socio sanitari da pubblico	€.	0	9	*9*		2	2	3	2	0	0
4.20.10.10.150.010.30.000	Servizi sanitari appaltati o in "service" da pubblico	€.	0	0	*0*		0	0	0	0	0	0
4.20.10.10.150.010.35.000	Altre prestazioni per servizi sanitari da Extraregione	€.	0	0	*0*		0	0	0	0	0	0
4.20.10.10.150.020.10.000	Altre prestazioni per servizi sanitari da terzi	€.	0	8.424	*8.424*		2.105	2.106	2.107	2.106	0	3.027
4.20.10.10.150.020.15.000	Altre prestazioni per servizi socio sanitari da terzi	€.	0	0	*0*		0	0	0	0	0	0
4.20.10.10.150.020.20.000	Altre prestazioni per servizi della ricerca da terzi	€.	0	0	*0*		0	0	0	0	0	0
4.20.10.10.150.020.25.000	Altre prestazioni per servizi socio assistenziali da terzi	€.	0	0	*0*		0	0	0	0	0	0
4.20.10.10.150.020.30.000	Servizi sanitari appaltati o in "service" da terzi	€.	0	0	*0*		0	0	0	0	0	0
4.20.10.10.150.020.35.000	Assegni di studio scuole infermieri	€.	0	0	*0*		0	0	0	0	0	0
4.20.10.10.150.900.10.000	Costi per servizi sanitari - Mobilità internazionale passiva	€.	0	0	*0*		0	0	0	0	0	0
4.20.10.10.150.900.20.000	REGIONE: Spese dirette regionali - Altri servizi sanitari e sociosanitari	€.	0	0	*0*		0	0	0	0	0	0

			Preconsuntivo al 31/12/2015	*Preventivo al 31/12/2016*	*Variazione*	*Variazione %*	*Budget primo trimestre 2016*	*Budget secondo trimestre 2016*	*Budget terzo trimestre 2016*	*Budget quarto trimestre 2016*	*Dettaglio costi per natura degli Utilizzi contributi*	*Dettaglio costi per natura dei contributi*
4.20.10.20.000.000.00.000	**B.2.B) Acquisti di servizi non sanitari - Totale**	**€.**	0	5.317	***5.317***		**1.323**	**1.329**	**1.331**	**1.334**	**22**	**529**
4.20.10.20.010.000.00.000	**B.2.B.1) Servizi non sanitari -Totale**	**€.**	**-**	**5.112**	***5.112***		**1.273**	**1.277**	**1.280**	**1.282**	**22**	**529**

COD_COGE_NI	*Descrizione*		*Preconsuntivo al 31/12/2015*	*Preventivo al 31/12/2016*	*Variazione*	*Variazione %*	*Budget primo trimestre 2016*	*Budget secondo trimestre 2016*	*Budget terzo trimestre 2016*	*Budget quarto trimestre 2016*	*Dettaglio costi per natura degli Utilizzi contributi*	*Dettaglio costi per natura dei contributi*
4.20.10.20.010.010.10.000	Lavanderia	€.	0	54	*54*		13	13	14	14	0	0
4.20.10.20.010.010.15.000	Pulizia	€.	0	310	*310*		77	78	77	78	0	0
4.20.10.20.010.010.20.000	Mensa	€.	0	865	*865*		216	216	216	217	0	0
4.20.10.20.010.010.25.000	Riscaldamento	€.	0	687	*687*		171	172	172	172	0	0
4.20.10.20.010.010.30.000	Servizi di elaborazione dati	€.	0	213	*213*		53	53	53	54	0	0
4.20.10.20.010.010.35.000	Trasporti non sanitari (se non addebitati in fattura dai fornitori di materie e merci)	€.	0	1	*1*		0	0	0	1	0	0
4.20.10.20.010.010.40.000	Smaltimento rifiuti	€.	0	10	*10*		2	2	3	3	0	0
4.20.10.20.010.020.10.000	Utenze telefoniche	€.	0	582	*582*		145	145	146	146	0	0
4.20.10.20.010.020.20.000	Utenze elettricità	€.	0	211	*211*		53	53	53	52	0	0
4.20.10.20.010.020.30.000	Acqua, gas, combustibile	€.	0	31	*31*		7	8	8	8	0	0
4.20.10.20.010.020.40.000	Servizi esterni di vigilanza	€.	0	90	*90*		22	22	23	23	0	0
4.20.10.20.010.020.80.000	Altre Utenze	€.	0	0	*0*		0	0	0	0	0	0
4.20.10.20.010.030.10.000	Assicurazioni: Premi per R.C. Professionale	€.	0	0	*0*		0	0	0	0	0	0
4.20.10.20.010.030.20.000	Assicurazioni: Altri premi	€.	0	609	*609*		152	152	152	153	0	0
4.20.10.20.010.040.10.000	Acquisto di altri servizi non sanitari da ATS/ASST/Fondazioni della Regione	€.	0	156	*156*		39	39	39	39	0	0
4.20.10.20.010.040.20.000	Acquisto di altri servizi non sanitari da pubblico	€.	0	0	*0*		0	0	0	0	0	0
4.20.10.20.010.050.10.000	Servizi postali e telex	€.	0	291	*291*		73	73	73	72	0	0
4.20.10.20.010.050.15.000	Pubblicità e promozione	€.	0	83	*83*		21	21	21	20	0	0
4.20.10.20.010.050.20.000	Rimborso spese di viaggio e soggiorno	€.	0	1	*1*		0	0	0	1	0	0
4.20.10.20.010.050.25.000	Altri servizi non sanitari acquistati in "Service"	€.	0	0	*0*		0	0	0	0	0	0
4.20.10.20.010.050.80.000	Altri servizi non sanitari	€.	0	918	*918*		229	230	230	229	22	529
4.20.10.20.010.900.90.000	REGIONE: Spese dirette regionali - Servizi non sanitari	€.	0	0	*0*		0	0	0	0	0	0

4.20.10.20.020.000.00.000	**B.2.B.2) Consulenze, Collaborazioni, Interinale e altre prestazioni di lavoro non sanitarie - Totale**	**€.**	**-**	**105**	***105***		26	**27**	**26**	**26**	**-**	**-**

COD_COGE_NI	*Descrizione*		*Preconsuntivo al 31/12/2015*	*Preventivo al 31/12/2016*	*Variazione*	*Variazione %*	*Budget primo trimestre 2016*	*Budget secondo trimestre 2016*	*Budget terzo trimestre 2016*	*Budget quarto trimestre 2016*	*Dettaglio costi per natura degli Utilizzi contributi*	*Dettaglio costi per natura dei contributi*
4.20.10.20.020.010.10.010	Consulenze non sanitarie da ATS/ASST/Fondazioni della Regione	€.	0	0	*0*		0	0	0	0	0	0
4.20.10.20.020.010.10.020	Consulenze non sanitarie da altri enti pubblici	€.	0	0	*0*		0	0	0	0	0	0
4.20.10.20.020.010.20.010	Servizi per consulenze Amministrative - da privato	€.	0	0	*0*		0	0	0	0	0	0
4.20.10.20.020.010.20.020	Servizi per consulenze Tecniche - da privato	€.	0	0	*0*		0	0	0	0	0	0
4.20.10.20.020.010.20.030	Servizi per consulenze Legali - da privato	€.	0	76	*76*		19	19	19	19	0	0
4.20.10.20.020.010.20.040	Servizi per consulenze Notarili - da privato	€.	0	0	*0*		0	0	0	0	0	0
4.20.10.20.020.020.10.000	Spese per collaborazioni coordinate e continuative Amministrative - da privato	€.	0	0	*0*		0	0	0	0	0	0
4.20.10.20.020.020.20.000	Spese per collaborazioni coordinate e continuative Tecniche - da privato	€.	0	0	*0*		0	0	0	0	0	0
4.20.10.20.020.020.30.000	Prestazioni lavoro interinale Amministrativo (non sanitario) - da privato	€.	0	23	*23*		6	6	6	5	0	0
4.20.10.20.020.020.40.000	Prestazioni lavoro interinale Tecnico (non sanitario) - da privato	€.	0	6	*6*		1	2	1	2	0	0
4.20.10.20.020.020.50.000	Prestazioni occasionali e altre prestazioni di lavoro non sanitarie - da privato	€.	0	0	*0*		0	0	0	0	0	0
4.20.10.20.020.020.60.000	Personale religioso	€.	0	0	*0*		0	0	0	0	0	0
4.20.10.20.020.030.10.000	Rimborso degli oneri stipendiali del personale non sanitario che presta servizio in azienda in posizione di comando in ATS/ASST/Fondazioni della Regione	€.	0	0	*0*		0	0	0	0	0	0

4.20.10.20.020.030.20.000	Rimborso degli oneri stipendiali del personale non sanitario che presta servizio in azienda in posizione di comando in altri Enti pubblici e Università	€.	0	0	0		0	0	0	0	0	0
4.20.10.20.020.030.30.000	Rimborso degli oneri stipendiali del personale non sanitario che presta servizio in azienda in posizione di comando dalla Regione Lombardia	€.	0	0	0		0	0	0	0	0	0
4.20.10.20.020.030.40.000	Rimborso degli oneri stipendiali del personale non sanitario che presta servizio in Azienda di altre Regioni	€.	0	0	0		0	0	0	0	0	0
4.20.10.20.020.900.10.000	REGIONE: Spese dirette regionali - Consulenze, collaborazioni, altro non sanitarie	€.	0	0	0		0	0	0	0	0	0
4.20.10.20.030.000.00.000	**B.2.B.3) Formazione (esternalizzata e non) - Totale**	€.	-	100	*100*		24	25	25	26	-	-

COD_COGE_NI	*Descrizione*		*Preconsuntivo al 31/12/2015*	*Preventivo al 31/12/2016*	*Variazione*	*Variazione %*	*Budget primo trimestre 2016*	*Budget secondo trimestre 2016*	*Budget terzo trimestre 2016*	*Budget quarto trimestre 2016*	*Dettaglio costi per natura degli Utilizzi contributi*	*Dettaglio costi per natura dei contributi*
4.20.10.20.030.010.00.000	Formazione esternalizzata da pubblico (Iref, Università, …)	€.	0	7	*7*		1	2	2	2	0	0
4.20.10.20.030.020.00.000	Formazione esternalizzata da ATS/ASST/Fondazioni della Regione	€.	0	0	*0*		0	0	0	0	0	0
4.20.10.20.030.110.00.000	Formazione esternalizzata da privato	€.	0	93	*93*		23	23	23	24	0	0
4.20.10.20.030.120.00.000	Formazione non esternalizzata da privato	€.	0	0	*0*		0	0	0	0	0	0
4.20.10.20.030.900.00.000	REGIONE: Spese dirette regionali - Formazione	€.	0	0	*0*		0	0	0	0	0	0

4.20.15.00.000.000.00.000	**B.3) Manutenzione e riparazione (ordinaria esternalizzata) - Totale**	€.	-	1.809	*1.809*		451	453	452	453	5	-

COD_COGE_NI	*Descrizione*		*Preconsuntivo al 31/12/2015*	*Preventivo al 31/12/2016*	*Variazione*	*Variazione %*	*Budget primo trimestre 2016*	*Budget secondo trimestre 2016*	*Budget terzo trimestre 2016*	*Budget quarto trimestre 2016*	*Dettaglio costi per natura degli Utilizzi contributi*	*Dettaglio costi per natura dei contributi*
4.20.15.10.000.000.00.000	Manutenzione e riparazione ordinaria esternalizzata per immobili e loro pertinenze	€.	0	540	*540*		135	135	135	135	0	0
4.20.15.15.000.000.00.000	Manutenzione e riparazione ordinaria esternalizzata per impianti e macchinari	€.	0	0	*0*		0	0	0	0	0	0
4.20.15.20.000.000.00.000	Manutenzione e riparazione ordinaria esternalizzata per mobili e macchine	€.	0	3	*3*		0	1	1	1	0	0
4.20.15.30.000.000.00.000	Manutenzione e riparazione ordinaria esternalizzata per attrezzature tecnico-scientifiche sanitarie	€.	0	172	*172*		43	43	43	43	0	0
4.20.15.40.000.000.00.000	Manutenzione e riparazione ordinaria esternalizzata per automezzi sanitari	€.	0	0	*0*		0	0	0	0	0	0
4.20.15.50.000.000.00.000	Manutenzione e riparazione ordinaria esternalizzata per automezzi non sanitari	€.	0	24	*24*		6	6	6	6	0	0
4.20.15.80.000.000.00.000	Altre manutenzioni e riparazioni	€.	0	1.070	*1.070*		267	268	267	268	5	0
4.20.15.90.000.000.00.000	Manutenzioni e riparazioni da ATS/ASST/Fondazioni della Regione	€.	0	0	*0*		0	0	0	0	0	0

P.S.C.R.I.B.A.

4.20.20.00.000.000.00.000	**B.4) Godimento di beni di terzi - Totale**	**€.**	**-**	**887**	***887***		**222**	**222**	**222**	**221**	**3**	**-**

COD_COGE_NI	*Descrizione*		*Preconsuntivo al 31/12/2015*	*Preventivo al 31/12/2016*	*Variazione*	*Variazione %*	*Budget primo trimestre 2016*	*Budget secondo trimestre 2016*	*Budget terzo trimestre 2016*	*Budget quarto trimestre 2016*	*Dettaglio costi per natura degli Utilizzi contributi*	*Dettaglio costi per natura dei contributi*
4.20.20.10.010.000.00.000	Affitti passivi	€.	0	112	*112*		28	28	28	28	0	0
4.20.20.10.020.000.00.000	Spese condominiali	€.	0	63	*63*		16	16	16	15	0	0
4.20.20.20.010.000.00.000	Canoni di Noleggio sanitari (esclusa protesica)	€.	0	115	*115*		28	29	29	29	0	0
4.20.20.20.015.000.00.000	Canoni di Noleggio sanitari relativi a protesica	€.	0	0	*0*		0	0	0	0	0	0
4.20.20.20.020.000.00.000	Canoni di Noleggio non sanitari	€.	0	597	*597*		150	149	149	149	3	0
4.20.20.30.010.000.00.000	Canoni di leasing sanitari	€.	0	0	*0*		0	0	0	0	0	0
4.20.20.30.020.000.00.000	Canoni di leasing non sanitari	€.	0	0	*0*		0	0	0	0	0	0
4.20.20.80.010.000.00.000	Locazioni e noleggi da ATS/ASST/Fondazioni della Regione	€.	0	0	*0*		0	0	0	0	0	0

			Preconsuntivo al 31/12/2015	*Preventivo al 31/12/2016*	*Variazione*	*Variazione %*	*Budget primo trimestre 2016*	*Budget secondo trimestre 2016*	*Budget terzo trimestre 2016*	*Budget quarto trimestre 2016*	*Dettaglio costi per natura degli Utilizzi contributi*	*Dettaglio costi per natura dei contributi*
4.20.25.00.000.000.00.000	**Costo del Personale (Totale)**	**€.**	**0**	**48.518**	***48.518***		**12.168**	**12.141**	**12.113**	**12.096**	**0**	**444**

4.20.25.10.000.000.00.000	**B.5 Personale del ruolo sanitario - Totale**	**€.**	**-**	**34.663**	**34.663**		**8.682**	**8.672**	**8.659**	**8.650**	**-**	**275**

COD_COGE_NI	*Descrizione*		*Preconsuntivo al 31/12/2015*	*Preventivo al 31/12/2016*	*Variazione*	*Variazione %*	*Budget primo trimestre 2016*	*Budget secondo trimestre 2016*	*Budget terzo trimestre 2016*	*Budget quarto trimestre 2016*	*Dettaglio costi per natura degli Utilizzi contributi*	*Dettaglio costi per natura dei contributi*
4.20.25.10.010.010.00.000	Ruolo Sanitario - T.INDETERMINATO - - Personale dirigente medico / veterinario - Competenze fisse	€.	0	10.853	*10.853*		2.714	2.713	2.713	2.713	0	0
4.20.25.10.010.020.00.000	Ruolo Sanitario - T.INDETERMINATO - - Personale dirigente medico / veterinario - Straordinario	€.	0	696	*696*		174	174	174	174	0	0
4.20.25.10.010.025.00.000	Ruolo Sanitario - T.INDETERMINATO - - Personale dirigente medico / veterinario - Retr. Posizione	€.	0	3.259	*3.259*		816	815	814	814	0	0
4.20.25.10.010.030.00.000	Ruolo Sanitario - T.INDETERMINATO - - Personale dirigente medico / veterinario - Indennità varie	€.	0	18	*18*		5	5	4	4	0	0
4.20.25.10.010.040.00.000	Ruolo Sanitario - T.INDETERMINATO - - Personale dirigente medico / veterinario - Competenze personale comandato	€.	0	0	*0*		0	0	0	0	0	0
4.20.25.10.010.050.00.000	Ruolo Sanitario - T.INDETERMINATO - - Personale dirigente medico / veterinario - Incentivazione (retribuzione di risultato)	€.	0	994	*994*		249	249	248	248	0	0
4.20.25.10.010.060.00.000	Ruolo Sanitario - T.INDETERMINATO - - Personale dirigente medico / veterinario - Risorse aggiungive regionali	€.	0	243	*243*		61	61	61	60	0	102
4.20.25.10.010.070.00.000	Ruolo Sanitario - T.INDETERMINATO - - Personale dirigente medico / veterinario - Accantonamento per ferie maturate e non godute	€.	0	0	*0*		0	0	0	0	0	0
4.20.25.10.010.110.00.000	Ruolo Sanitario - T.INDETERMINATO - - Personale dirigente medico / veterinario - Oneri sociali*	€.	0	4.468	*4.468*		1.117	1.117	1.117	1.117	0	29
4.20.25.10.010.210.00.000	Ruolo Sanitario - T.INDETERMINATO - - Personale dirigente medico / veterinario - Accantonamento a TFR	€.	0	0	*0*		0	0	0	0	0	0
4.20.25.10.010.220.00.000	Ruolo Sanitario - T.INDETERMINATO - - Personale dirigente medico / veterinario - Accantonamento trattamento quiescenza e simili	€.	0	0	*0*		0	0	0	0	0	0
4.20.25.10.010.800.00.000	Ruolo Sanitario - T.INDETERMINATO - - Personale dirigente medico / veterinario - Altri costi del personale	€.	0	0	*0*		0	0	0	0	0	0
4.20.25.10.012.010.00.000	Ruolo Sanitario - T.DETERMINATO - - Personale dirigente medico / veterinario - Competenze fisse	€.	0	340	*340*		86	85	85	84	0	0
4.20.25.10.012.020.00.000	Ruolo Sanitario - T.DETERMINATO - - Personale dirigente medico / veterinario - Straordinario	€.	0	1	*1*		1	0	0	0	0	0
4.20.25.10.012.025.00.000	Ruolo Sanitario - T.DETERMINATO - - Personale dirigente medico / veterinario - Retr. Posizione	€.	0	99	*99*		25	25	25	24	0	0
4.20.25.10.012.030.00.000	Ruolo Sanitario - T.DETERMINATO - - Personale dirigente medico / veterinario - Indennità varie	€.	0	0	*0*		0	0	0	0	0	0
4.20.25.10.012.040.00.000	Ruolo Sanitario - T.DETERMINATO - - Personale dirigente medico / veterinario - Competenze personale comandato	€.	0	0	*0*		0	0	0	0	0	0
4.20.25.10.012.050.00.000	Ruolo Sanitario - T.DETERMINATO - - Personale dirigente medico / veterinario - Incentivazione (retribuzione di risultato)	€.	0	45	*45*		12	11	11	11	0	0
4.20.25.10.012.060.00.000	Ruolo Sanitario - T.DETERMINATO - - Personale dirigente medico / veterinario - Risorse aggiungive regionali	€.	0	6	*6*		2	2	1	1	0	3
4.20.25.10.012.070.00.000	Ruolo Sanitario - T.DETERMINATO - - Personale dirigente medico / veterinario - Accantonamento per ferie maturate e non godute	€.	0	0	*0*		0	0	0	0	0	0
4.20.25.10.012.110.00.000	Ruolo Sanitario - T.DETERMINATO - - Personale dirigente medico / veterinario - Oneri sociali*	€.	0	136	*136*		34	34	34	34	0	1
4.20.25.10.012.210.00.000	Ruolo Sanitario - T.DETERMINATO - - Personale dirigente medico / veterinario - Accantonamento a TFR	€.	0	0	*0*		0	0	0	0	0	0
4.20.25.10.012.220.00.000	Ruolo Sanitario - T.DETERMINATO - - Personale dirigente medico / veterinario - Accantonamento trattamento quiescenza e simili	€.	0	0	*0*		0	0	0	0	0	0
4.20.25.10.012.800.00.000	Ruolo Sanitario - T.DETERMINATO - - Personale dirigente medico / veterinario - Altri costi del personale	€.	0	0	*0*		0	0	0	0	0	0
4.20.25.10.020.010.00.000	Ruolo Sanitario - T.INDETERMINATO- - Personale dirigente non medico - Competenze fisse	€.	0	1.231	*1.231*		309	308	307	307	0	0
4.20.25.10.020.020.00.000	Ruolo Sanitario - T.INDETERMINATO- - Personale dirigente non medico - Straordinario	€.	0	2	*2*		1	1	0	0	0	0
4.20.25.10.020.025.00.000	Ruolo Sanitario - T.INDETERMINATO- - Personale dirigente non medico - Retr. Posizione	€.	0	219	*219*		55	55	55	54	0	0
4.20.25.10.020.030.00.000	Ruolo Sanitario - T.INDETERMINATO- - Personale dirigente non medico - Indennità varie	€.	0	1	*1*		1	0	0	0	0	0
4.20.25.10.020.040.00.000	Ruolo Sanitario - T.INDETERMINATO- - Personale dirigente non medico - Competenze personale comandato	€.	0	0	*0*		0	0	0	0	0	0
4.20.25.10.020.050.00.000	Ruolo Sanitario - T.INDETERMINATO- - Personale dirigente non medico - Incentivazione (retribuzione di risultato)	€.	0	83	*83*		21	21	21	20	0	0
4.20.25.10.020.060.00.000	Ruolo Sanitario - T.INDETERMINATO- - Personale dirigente non medico - Risorse aggiungive regionali	€.	0	33	*33*		9	8	8	8	0	14
4.20.25.10.020.070.00.000	Ruolo Sanitario - T.INDETERMINATO- - Personale dirigente non medico - Accantonamento per ferie maturate e non godute	€.	0	0	*0*		0	0	0	0	0	0

Pro Forma

4.20.25.10.020.110.00.000	Ruolo Sanitario - T.INDETERMINATO- - Personale dirigente non medico - Oneri sociali*	€.	0	435	*435*		109	109	109	108	0	4
4.20.25.10.020.210.00.000	Ruolo Sanitario - T.INDETERMINATO- - Personale dirigente non medico - Accantonamento a TFR	€.	0	0	*0*		0	0	0	0	0	0
4.20.25.10.020.220.00.000	Ruolo Sanitario - T.INDETERMINATO- - Personale dirigente non medico - Accantonamento trattamento quiescenza e simili	€.	0	0	*0*		0	0	0	0	0	0
4.20.25.10.020.800.00.000	Ruolo Sanitario - T.INDETERMINATO- - Personale dirigente non medico - Altri costi del personale	€.	0	0	*0*		0	0	0	0	0	0
4.20.25.10.022.010.00.000	Ruolo Sanitario - T.DETERMINATO - - Personale dirigente non medico - Competenze fisse	€.	0	72	*72*		18	18	18	18	0	0
4.20.25.10.022.020.00.000	Ruolo Sanitario - T.DETERMINATO - - Personale dirigente non medico - Straordinario	€.	0	0	*0*		0	0	0	0	0	0
4.20.25.10.022.025.00.000	Ruolo Sanitario - T.DETERMINATO - - Personale dirigente non medico - Retr. Posizione	€.	0	3	*3*		1	1	1	0	0	0
4.20.25.10.022.030.00.000	Ruolo Sanitario - T.DETERMINATO - - Personale dirigente non medico - Indennità varie	€.	0	0	*0*		0	0	0	0	0	0
4.20.25.10.022.040.00.000	Ruolo Sanitario - T.DETERMINATO - - Personale dirigente non medico - Competenze personale comandato	€.	0	0	*0*		0	0	0	0	0	0
4.20.25.10.022.050.00.000	Ruolo Sanitario - T.DETERMINATO - - Personale dirigente non medico - Incentivazione (retribuzione di risultato)	€.	0	6	*6*		2	2	1	1	0	0
4.20.25.10.022.060.00.000	Ruolo Sanitario - T.DETERMINATO - - Personale dirigente non medico - Risorse aggiungive regionali	€.	0	2	*2*		1	1	0	0	0	1
4.20.25.10.022.070.00.000	Ruolo Sanitario - T.DETERMINATO - - Personale dirigente non medico - Accantonamento per ferie maturate e non godute	€.	0	0	*0*		0	0	0	0	0	0
4.20.25.10.022.110.00.000	Ruolo Sanitario - T.DETERMINATO - - Personale dirigente non medico - Oneri sociali*	€.	0	22	*22*		6	6	5	5	0	0
4.20.25.10.022.210.00.000	Ruolo Sanitario - T.DETERMINATO - - Personale dirigente non medico - Accantonamento a TFR	€.	0	0	*0*		0	0	0	0	0	0
4.20.25.10.022.220.00.000	Ruolo Sanitario - T.DETERMINATO - - Personale dirigente non medico - Accantonamento trattamento quiescenza e simili	€.	0	0	*0*		0	0	0	0	0	0

RIS.C.R.I.B.A.

4.20.25.10.022.800.00.000	Ruolo Sanitario - T.DETERMINATO - - Personale dirigente non medico - Altri costi del personale	€.	0	0	*0*		0	0	0	0	0	0
4.20.25.10.110.010.00.000	Ruolo Sanitario - T.INDETERMINATO- - Personale comparto - Competenze fisse	€.	0	7.881	*7.881*		1.971	1.970	1.970	1.970	0	0
4.20.25.10.110.020.00.000	Ruolo Sanitario - T.INDETERMINATO- - Personale comparto - Straordinario	€.	0	326	*326*		82	82	81	81	0	0
4.20.25.10.110.030.00.000	Ruolo Sanitario - T.INDETERMINATO- - Personale comparto - Indennità varie	€.	0	52	*52*		13	13	13	13	0	0
4.20.25.10.110.035.00.000	Ruolo Sanitario - T.INDETERMINATO- - Personale comparto - Incentivazione alla produttività collettiva	€.	0	395	*395*		99	99	99	98	0	0
4.20.25.10.110.040.00.000	Ruolo Sanitario - T.INDETERMINATO- - Personale comparto - Competenze personale comandato	€.	0	0	*0*		0	0	0	0	0	0
4.20.25.10.110.050.00.000	Ruolo Sanitario - T.INDETERMINATO- - Personale comparto - Risorse aggiungive regionali	€.	0	230	*230*		58	58	57	57	0	97
4.20.25.10.110.060.00.000	Ruolo Sanitario - T.INDETERMINATO- - Personale comparto - Accantonamento per ferie maturate e non godute	€.	0	0	*0*		0	0	0	0	0	0
4.20.25.10.110.110.00.000	Ruolo Sanitario - T.INDETERMINATO- - Personale comparto - Oneri sociali*	€.	0	2.447	*2.447*		612	612	612	611	0	24
4.20.25.10.110.210.00.000	Ruolo Sanitario - T.INDETERMINATO- - Personale comparto - Accantonamento a TFR	€.	0	0	*0*		0	0	0	0	0	0
4.20.25.10.110.220.00.000	Ruolo Sanitario - T.INDETERMINATO- - Personale comparto - Accantonamento trattamento quiescenza e simili	€.	0	0	*0*		0	0	0	0	0	0
4.20.25.10.110.800.00.000	Ruolo Sanitario - T.INDETERMINATO- - Personale comparto - Altri costi del personale	€.	0	0	*0*		0	0	0	0	0	0
4.20.25.10.112.010.00.000	Ruolo Sanitario - T.DETERMINATO- - Personale comparto - Competenze fisse	€.	0	44	*44*		11	11	11	11	0	0
4.20.25.10.112.020.00.000	Ruolo Sanitario - T.DETERMINATO- - Personale comparto - Straordinario	€.	0	0	*0*		0	0	0	0	0	0
4.20.25.10.112.030.00.000	Ruolo Sanitario - T.DETERMINATO- - Personale comparto - Indennità varie	€.	0	0	*0*		0	0	0	0	0	0
4.20.25.10.112.035.00.000	Ruolo Sanitario - T.DETERMINATO- - Personale comparto - Incentivazione alla produttività collettiva	€.	0	6	*6*		2	2	1	1	0	0
4.20.25.10.112.040.00.000	Ruolo Sanitario - T.DETERMINATO- - Personale comparto - Competenze personale comandato	€.	0	0	*0*		0	0	0	0	0	0
4.20.25.10.112.050.00.000	Ruolo Sanitario - T.DETERMINATO- - Personale comparto - Risorse aggiungive regionali	€.	0	1	*1*		1	0	0	0	0	0
4.20.25.10.112.060.00.000	Ruolo Sanitario - T.DETERMINATO- - Personale comparto - Accantonamento per ferie maturate e non godute	€.	0	0	*0*		0	0	0	0	0	0
4.20.25.10.112.110.00.000	Ruolo Sanitario - T.DETERMINATO- - Personale comparto - Oneri sociali*	€.	0	14	*14*		4	4	3	3	0	0
4.20.25.10.112.210.00.000	Ruolo Sanitario - T.DETERMINATO- - Personale comparto - Accantonamento a TFR	€.	0	0	*0*		0	0	0	0	0	0
4.20.25.10.112.220.00.000	Ruolo Sanitario - T.DETERMINATO- - Personale comparto - Accantonamento trattamento quiescenza e simili	€.	0	0	*0*		0	0	0	0	0	0
4.20.25.10.112.800.00.000	Ruolo Sanitario - T.DETERMINATO- - Personale comparto - Altri costi del personale	€.	0	0	*0*		0	0	0	0	0	0

* Esclusa IRAP e comprensivo di INAIL.

P.I.S.C.R.I.B.A.

4.20.25.20.000.000.00.000	**B.6 Personale del ruolo professionale - Totale**	**€.**	**-**	**1.191**	***1.191***		**301**	**299**	**297**	**294**	**-**	**8**

COD_COGE_NI	*Descrizione*		*Preconsuntivo al 31/12/2015*	*Preventivo al 31/12/2016*	*Variazione*	*Variazione %*	*Budget primo trimestre 2016*	*Budget secondo trimestre 2016*	*Budget terzo trimestre 2016*	*Budget quarto trimestre 2016*	*Dettaglio costi per natura degli Utilizzi contributi*	*Dettaglio costi per natura dei contributi*
4.20.25.20.020.010.00.000	Ruolo professionale - T.INDETERMINATO- Personale dirigente - Competenze fisse	€.	0	520	*520*		130	130	130	130	0	0
4.20.25.20.020.020.00.000	Ruolo professionale - T.INDETERMINATO- Personale dirigente - Straordinario	€.	0	13	*13*		4	3	3	3	0	0
4.20.25.20.020.025.00.000	Ruolo professionale - T.INDETERMINATO- Personale dirigente - Retr. Posizione	€.	0	282	*282*		71	71	70	70	0	0
4.20.25.20.020.030.00.000	Ruolo professionale - T.INDETERMINATO- Personale dirigente - Indennità varie	€.	0	3	*3*		1	1	1	0	0	0
4.20.25.20.020.040.00.000	Ruolo professionale - T.INDETERMINATO- Personale dirigente - Competenze Ruolo professionale - T.INDETERMINATO- Personale comandato	€.	0	0	*0*		0	0	0	0	0	0
4.20.25.20.020.050.00.000	Ruolo professionale - T.INDETERMINATO- Personale dirigente - Incentivazione (retribuzione di risultato)	€.	0	100	*100*		26	25	25	24	0	0
4.20.25.20.020.060.00.000	Ruolo professionale - T.INDETERMINATO- Personale dirigente - Risorse aggiungive regionali	€.	0	15	*15*		4	4	4	3	0	7
4.20.25.20.020.070.00.000	Ruolo professionale - T.INDETERMINATO- Personale dirigente - Accantonamento per ferie maturate e non godute	€.	0	0	*0*		0	0	0	0	0	0
4.20.25.20.020.110.00.000	Ruolo professionale - T.INDETERMINATO- Personale dirigente - Oneri sociali*	€.	0	258	*258*		65	65	64	64	0	1
4.20.25.20.020.210.00.000	Ruolo professionale - T.INDETERMINATO- Personale dirigente - Accantonamento a TFR	€.	0	0	*0*		0	0	0	0	0	0
4.20.25.20.020.220.00.000	Ruolo professionale - T.INDETERMINATO- Personale dirigente - Accantonamento trattamento quiescenza e simili	€.	0	0	*0*		0	0	0	0	0	0
4.20.25.20.020.800.00.000	Ruolo professionale - T.INDETERMINATO- Personale dirigente - Altri costi del Ruolo professionale -	€.	0	0	*0*		0	0	0	0	0	0
4.20.25.20.022.010.00.000	Ruolo professionale - T.DETERMINATO- Personale dirigente - Competenze fisse	€.	0	0	*0*		0	0	0	0	0	0
4.20.25.20.022.020.00.000	Ruolo professionale - T.DETERMINATO- Personale dirigente - Straordinario	€.	0	0	*0*		0	0	0	0	0	0
4.20.25.20.022.025.00.000	Ruolo professionale - T.DETERMINATO- Personale dirigente - Retr. Posizione	€.	0	0	*0*		0	0	0	0	0	0
4.20.25.20.022.030.00.000	Ruolo professionale - T.DETERMINATO- Personale dirigente - Indennità varie	€.	0	0	*0*		0	0	0	0	0	0
4.20.25.20.022.040.00.000	Ruolo professionale - T.DETERMINATO- Personale dirigente - Competenze Ruolo professionale - T.DETERMINATO- Personale comandato	€.	0	0	*0*		0	0	0	0	0	0
4.20.25.20.022.050.00.000	Ruolo professionale - T.DETERMINATO- Personale dirigente - Incentivazione (retribuzione di risultato)	€.	0	0	*0*		0	0	0	0	0	0
4.20.25.20.022.060.00.000	Ruolo professionale - T.DETERMINATO- Personale dirigente - Risorse aggiungive regionali	€.	0	0	*0*		0	0	0	0	0	0
4.20.25.20.022.070.00.000	Ruolo professionale - T.DETERMINATO- Personale dirigente - Accantonamento per ferie maturate e non godute	€.	0	0	*0*		0	0	0	0	0	0
4.20.25.20.022.110.00.000	Ruolo professionale - T.DETERMINATO- Personale dirigente - Oneri sociali*	€.	0	0	*0*		0	0	0	0	0	0
4.20.25.20.022.210.00.000	Ruolo professionale - T.DETERMINATO- Personale dirigente - Accantonamento a TFR	€.	0	0	*0*		0	0	0	0	0	0
4.20.25.20.022.220.00.000	Ruolo professionale - T.DETERMINATO- Personale dirigente - Accantonamento trattamento quiescenza e simili	€.	0	0	*0*		0	0	0	0	0	0
4.20.25.20.022.800.00.000	Ruolo professionale - T.DETERMINATO- Personale dirigente - Altri costi del Ruolo professionale -	€.	0	0	*0*		0	0	0	0	0	0
4.20.25.20.110.010.00.000	Ruolo professionale - T.INDETERMINATO - Personale comparto - Competenze fisse	€.	0	0	*0*		0	0	0	0	0	0
4.20.25.20.110.020.00.000	Ruolo professionale - T.INDETERMINATO - Personale comparto - Straordinario	€.	0	0	*0*		0	0	0	0	0	0
4.20.25.20.110.030.00.000	Ruolo professionale - T.INDETERMINATO - Personale comparto - Indennità varie	€.	0	0	*0*		0	0	0	0	0	0
4.20.25.20.110.035.00.000	Ruolo professionale - T.INDETERMINATO - Personale comparto - Incentivazione alla produttività collettiva	€.	0	0	*0*		0	0	0	0	0	0
4.20.25.20.110.040.00.000	Ruolo professionale - T.INDETERMINATO - Personale comparto - Competenze Ruolo professionale - Personale comandato	€.	0	0	*0*		0	0	0	0	0	0
4.20.25.20.110.050.00.000	Ruolo professionale - T.INDETERMINATO - Personale comparto - Risorse aggiungive regionali	€.	0	0	*0*		0	0	0	0	0	0
4.20.25.20.110.060.00.000	Ruolo professionale - T.INDETERMINATO - Personale comparto - Accantonamento per ferie maturate e non godute	€.	0	0	*0*		0	0	0	0	0	0
4.20.25.20.110.110.00.000	Ruolo professionale - T.INDETERMINATO - Personale comparto - Oneri sociali*	€.	0	0	*0*		0	0	0	0	0	0
4.20.25.20.110.210.00.000	Ruolo professionale - T.INDETERMINATO - Personale comparto - Accantonamento a TFR	€.	0	0	*0*		0	0	0	0	0	0
4.20.25.20.110.220.00.000	Ruolo professionale - T.INDETERMINATO - Personale comparto - Accantonamento trattamento quiescenza e simili	€.	0	0	*0*		0	0	0	0	0	0
4.20.25.20.110.800.00.000	Ruolo professionale - T.INDETERMINATO - Personale comparto - Altri costi del personale	€.	0	0	*0*		0	0	0	0	0	0
4.20.25.20.112.010.00.000	Ruolo professionale - T.DETERMINATO - Personale comparto - Competenze fisse	€.	0	0	*0*		0	0	0	0	0	0
4.20.25.20.112.020.00.000	Ruolo professionale - T.DETERMINATO - Personale comparto - Straordinario	€.	0	0	*0*		0	0	0	0	0	0
4.20.25.20.112.030.00.000	Ruolo professionale - T.DETERMINATO - Personale comparto - Indennità varie	€.	0	0	*0*		0	0	0	0	0	0
4.20.25.20.112.035.00.000	Ruolo professionale - T.DETERMINATO - Personale comparto - Incentivazione alla produttività collettiva	€.	0	0	*0*		0	0	0	0	0	0
4.20.25.20.112.040.00.000	Ruolo professionale - T.DETERMINATO - Personale comparto - Competenze Ruolo professionale - Personale comandato	€.	0	0	*0*		0	0	0	0	0	0
4.20.25.20.112.050.00.000	Ruolo professionale - T.DETERMINATO - Personale comparto - Risorse aggiungive regionali	€.	0	0	*0*		0	0	0	0	0	0
4.20.25.20.112.060.00.000	Ruolo professionale - T.DETERMINATO - Personale comparto - Accantonamento per ferie maturate e non godute	€.	0	0	*0*		0	0	0	0	0	0
4.20.25.20.112.110.00.000	Ruolo professionale - T.DETERMINATO - Personale comparto - Oneri sociali*	€.	0	0	*0*		0	0	0	0	0	0
4.20.25.20.112.210.00.000	Ruolo professionale - T.DETERMINATO - Personale comparto - Accantonamento a TFR	€.	0	0	*0*		0	0	0	0	0	0
4.20.25.20.112.220.00.000	Ruolo professionale - T.DETERMINATO - Personale comparto - Accantonamento trattamento quiescenza e simili	€.	0	0	*0*		0	0	0	0	0	0

Pro-Forma

4.20.25.20.112.800.00.000	Ruolo professionale - T.DETERMINATO - Personale comparto - Altri costi del personale	€.	0	0	*0*		0	0	0	0	0	0

* Esclusa IRAP e comprensivo di INAIL.

RLS.C.R.I.B.A.

4.20.25.30.000.000.00.000	**B.7 Personale del ruolo tecnico - Totale**	€.	-	3.493	*3.493*		883	876	869	865	-	48
COD_COGE_NI	*Descrizione*		*Preconsuntivo al 31/12/2015*	*Preventivo al 31/12/2016*	*Variazione*	*Variazione %*	*Budget primo trimestre 2016*	*Budget secondo trimestre 2016*	*Budget terzo trimestre 2016*	*Budget quarto trimestre 2016*	*Dettaglio costi per natura degli Utilizzi contributi*	*Dettaglio costi per natura dei contributi*
4.20.25.30.020.010.00.000	Ruolo tecnico - T.INDETERMINATO - - Personale dirigente - Competenze fisse	€.	0	45	*45*		12	11	11	11	0	0
4.20.25.30.020.020.00.000	Ruolo tecnico - T.INDETERMINATO - - Personale dirigente - Straordinario	€.	0	0	*0*		0	0	0	0	0	0
4.20.25.30.020.025.00.000	Ruolo tecnico - T.INDETERMINATO - - Personale dirigente - Retr. Posizione	€.	0	35	*35*		9	9	9	8	0	0
4.20.25.30.020.030.00.000	Ruolo tecnico - T.INDETERMINATO - - Personale dirigente - Indennità varie	€.	0	0	*0*		0	0	0	0	0	0
4.20.25.30.020.040.00.000	Ruolo tecnico - T.INDETERMINATO - - Personale dirigente - Competenze Ruolo tecnico - Personale comandato	€.	0	0	*0*		0	0	0	0	0	0
4.20.25.30.020.050.00.000	Ruolo tecnico - T.INDETERMINATO - - Personale dirigente - Incentivazione (retribuzione di risultato)	€.	0	15	*15*		4	4	4	3	0	0
4.20.25.30.020.060.00.000	Ruolo tecnico - T.INDETERMINATO - - Personale dirigente - Risorse aggiungive regionali	€.	0	2	*2*		1	1	0	0	0	1
4.20.25.30.020.070.00.000	Ruolo tecnico - T.INDETERMINATO - - Personale dirigente - Accantonamento per ferie maturate e non godute	€.	0	0	*0*		0	0	0	0	0	0
4.20.25.30.020.110.00.000	Ruolo tecnico - T.INDETERMINATO - - Personale dirigente - Oneri sociali*	€.	0	27	*27*		8	7	6	6	0	0
4.20.25.30.020.210.00.000	Ruolo tecnico - T.INDETERMINATO - - Personale dirigente - Accantonamento a TFR	€.	0	0	*0*		0	0	0	0	0	0
4.20.25.30.020.220.00.000	Ruolo tecnico - T.INDETERMINATO - - Personale dirigente - Accantonamento trattamento quiescenza e simili	€.	0	0	*0*		0	0	0	0	0	0
4.20.25.30.020.800.00.000	Ruolo tecnico - T.INDETERMINATO - - Personale dirigente - Altri costi del Ruolo tecnico	€.	0	0	*0*		0	0	0	0	0	0
4.20.25.30.022.010.00.000	Ruolo tecnico - T.DETERMINATO - - Personale dirigente - Competenze fisse	€.	0	0	*0*		0	0	0	0	0	0
4.20.25.30.022.020.00.000	Ruolo tecnico - T.DETERMINATO - - Personale dirigente - Straordinario	€.	0	0	*0*		0	0	0	0	0	0
4.20.25.30.022.025.00.000	Ruolo tecnico - T.DETERMINATO - - Personale dirigente - Retr. Posizione	€.	0	0	*0*		0	0	0	0	0	0
4.20.25.30.022.030.00.000	Ruolo tecnico - T.DETERMINATO - - Personale dirigente - Indennità varie	€.	0	0	*0*		0	0	0	0	0	0
4.20.25.30.022.040.00.000	Ruolo tecnico - T.DETERMINATO - - Personale dirigente - Competenze Ruolo tecnico - Personale comandato	€.	0	0	*0*		0	0	0	0	0	0
4.20.25.30.022.050.00.000	Ruolo tecnico - T.DETERMINATO - - Personale dirigente - Incentivazione (retribuzione di risultato)	€.	0	0	*0*		0	0	0	0	0	0
4.20.25.30.022.060.00.000	Ruolo tecnico - T.DETERMINATO - - Personale dirigente - Risorse aggiungive regionali	€.	0	0	*0*		0	0	0	0	0	0
4.20.25.30.022.070.00.000	Ruolo tecnico - T.DETERMINATO - - Personale dirigente - Accantonamento per ferie maturate e non godute	€.	0	0	*0*		0	0	0	0	0	0
4.20.25.30.022.110.00.000	Ruolo tecnico - T.DETERMINATO - - Personale dirigente - Oneri sociali*	€.	0	0	*0*		0	0	0	0	0	0
4.20.25.30.022.210.00.000	Ruolo tecnico - T.DETERMINATO - - Personale dirigente - Accantonamento a TFR	€.	0	0	*0*		0	0	0	0	0	0
4.20.25.30.022.220.00.000	Ruolo tecnico - T.DETERMINATO - - Personale dirigente - Accantonamento trattamento quiescenza e simili	€.	0	0	*0*		0	0	0	0	0	0
4.20.25.30.022.800.00.000	Ruolo tecnico - T.DETERMINATO - - Personale dirigente - Altri costi del Ruolo tecnico	€.	0	0	*0*		0	0	0	0	0	0
4.20.25.30.110.010.00.000	Ruolo tecnico - T.INDETERMINATO - - Personale comparto - Competenze fisse	€.	0	2.303	*2.303*		577	576	575	575	0	0
4.20.25.30.110.020.00.000	Ruolo tecnico - T.INDETERMINATO - - Personale comparto - Straordinario	€.	0	102	*102*		26	26	25	25	0	0
4.20.25.30.110.030.00.000	Ruolo tecnico - T.INDETERMINATO - - Personale comparto - Indennità varie	€.	0	14	*14*		4	4	3	3	0	0
4.20.25.30.110.035.00.000	Ruolo tecnico - T.INDETERMINATO - - Personale comparto - Incentivazione alla produttività collettiva	€.	0	129	*129*		33	32	32	32	0	0
4.20.25.30.110.040.00.000	Ruolo tecnico - T.INDETERMINATO - - Personale comparto - Competenze Ruolo tecnico - Personale comandato	€.	0	0	*0*		0	0	0	0	0	0
4.20.25.30.110.050.00.000	Ruolo tecnico - T.INDETERMINATO - - Personale comparto - Risorse aggiungive regionali	€.	0	63	*63*		17	16	15	15	0	38
4.20.25.30.110.060.00.000	Ruolo tecnico - T.INDETERMINATO - - Personale comparto - Accantonamento per ferie maturate e non godute	€.	0	0	*0*		0	0	0	0	0	0
4.20.25.30.110.110.00.000	Ruolo tecnico - T.INDETERMINATO - - Personale comparto - Oneri sociali*	€.	0	720	*720*		180	180	180	180	0	9
4.20.25.30.110.210.00.000	Ruolo tecnico - T.INDETERMINATO - - Personale comparto - Accantonamento a TFR	€.	0	0	*0*		0	0	0	0	0	0
4.20.25.30.110.220.00.000	Ruolo tecnico - T.INDETERMINATO - - Personale comparto - Accantonamento trattamento quiescenza e simili	€.	0	0	*0*		0	0	0	0	0	0
4.20.25.30.110.800.00.000	Ruolo tecnico - T.INDETERMINATO - - Personale comparto - Altri costi del personale	€.	0	0	*0*		0	0	0	0	0	0
4.20.25.30.112.010.00.000	Ruolo tecnico - T.DETERMINATO - - Personale comparto - Competenze fisse	€.	0	27	*27*		7	7	7	6	0	0
4.20.25.30.112.020.00.000	Ruolo tecnico - T.DETERMINATO - - Personale comparto - Straordinario	€.	0	0	*0*		0	0	0	0	0	0
4.20.25.30.112.030.00.000	Ruolo tecnico - T.DETERMINATO - - Personale comparto - Indennità varie	€.	0	0	*0*		0	0	0	0	0	0
4.20.25.30.112.035.00.000	Ruolo tecnico - T.DETERMINATO - - Personale comparto - Incentivazione alla produttività collettiva	€.	0	2	*2*		1	1	0	0	0	0
4.20.25.30.112.040.00.000	Ruolo tecnico - T.DETERMINATO - - Personale comparto - Competenze Ruolo tecnico - Personale comandato	€.	0	0	*0*		0	0	0	0	0	0
4.20.25.30.112.050.00.000	Ruolo tecnico - T.DETERMINATO - - Personale comparto - Risorse aggiungive regionali	€.	0	1	*1*		1	0	0	0	0	0
4.20.25.30.112.060.00.000	Ruolo tecnico - T.DETERMINATO - - Personale comparto - Accantonamento per ferie maturate e non godute	€.	0	0	*0*		0	0	0	0	0	0
4.20.25.30.112.110.00.000	Ruolo tecnico - T.DETERMINATO - - Personale comparto - Oneri sociali*	€.	0	8	*8*		3	2	2	1	0	0
4.20.25.30.112.210.00.000	Ruolo tecnico - T.DETERMINATO - - Personale comparto - Accantonamento a TFR	€.	0	0	*0*		0	0	0	0	0	0
4.20.25.30.112.220.00.000	Ruolo tecnico - T.DETERMINATO - - Personale comparto - Accantonamento trattamento quiescenza e simili	€.	0	0	*0*		0	0	0	0	0	0
4.20.25.30.112.800.00.000	Ruolo tecnico - T.DETERMINATO - - Personale comparto - Altri costi del personale	€.	0	0	*0*		0	0	0	0	0	0
4.20.25.30.114.010.00.000	Ruolo tecnico - ALTRO - - Personale comparto - Competenze fisse	€.	0	0	*0*		0	0	0	0	0	0
4.20.25.30.114.035.00.000	Ruolo tecnico - ALTRO - - Personale comparto - Incentivazione alla produttività collettiva	€.	0	0	*0*		0	0	0	0	0	0
4.20.25.30.114.050.00.000	Ruolo tecnico - ALTRO - - Personale comparto - Risorse aggiungive regionali	€.	0	0	*0*		0	0	0	0	0	0
4.20.25.30.114.110.00.000	Ruolo tecnico - ALTRO - - Personale comparto - Oneri sociali*	€.	0	0	*0*		0	0	0	0	0	0

Pro Forma

4.20.25.30.114.800.00.000	Ruolo tecnico - ALTRO - - Personale comparto - Altri costi del personale	€.	0	0	0		0	0	0	0	0	0

* Esclusa IRAP e comprensivo di INAIL.

RLS.C.R.I.B.A.

4.20.25.40.000.000.00.000	**B.8 Personale del ruolo amministrativo - Totale**	**€.**	**-**	**9.171**	***9.171***		**2.302**	**2.294**	**2.288**	**2.287**	**-**	**113**

COD_COGE_NI	*Descrizione*		*Preconsuntivo al 31/12/2015*	*Preventivo al 31/12/2016*	*Variazione*	*Variazione %*	*Budget primo trimestre 2016*	*Budget secondo trimestre 2016*	*Budget terzo trimestre 2016*	*Budget quarto trimestre 2016*	*Dettaglio costi per natura degli Utilizzi contributi*	*Dettaglio costi per natura dei contributi*
4.20.25.40.020.010.00.000	Ruolo amministrativo - T.INDETERMINATO - Personale dirigente - Competenze fisse	€.	0	525	*525*		132	131	131	131	0	0
4.20.25.40.020.020.00.000	Ruolo amministrativo - T.INDETERMINATO - Personale dirigente - Straordinario	€.	0	5	*5*		2	1	1	1	0	0
4.20.25.40.020.025.00.000	Ruolo amministrativo - T.INDETERMINATO - Personale dirigente - Retr. Posizione	€.	0	366	*366*		92	92	91	91	0	0
4.20.25.40.020.030.00.000	Ruolo amministrativo - T.INDETERMINATO - Personale dirigente - Indennità varie	€.	0	1	*1*		1	0	0	0	0	0
4.20.25.40.020.040.00.000	Ruolo amministrativo - T.INDETERMINATO - Personale dirigente - Competenze Ruolo amministrativo - T.INDETERMINATO - Personale comandato	€.	0	0	*0*		0	0	0	0	0	0
4.20.25.40.020.050.00.000	Ruolo amministrativo - T.INDETERMINATO - Personale dirigente - Incentivazione (retribuzione di risultato)	€.	0	94	*94*		24	24	23	23	0	0
4.20.25.40.020.060.00.000	Ruolo amministrativo - T.INDETERMINATO - Personale dirigente - Risorse aggiungive regionali	€.	0	16	*16*		4	4	4	4	0	7
4.20.25.40.020.070.00.000	Ruolo amministrativo - T.INDETERMINATO - Personale dirigente - Accantonamento per ferie maturate e non godute	€.	0	0	*0*		0	0	0	0	0	0
4.20.25.40.020.110.00.000	Ruolo amministrativo - T.INDETERMINATO - Personale dirigente - Oneri sociali*	€.	0	279	*279*		71	70	69	69	0	2
4.20.25.40.020.210.00.000	Ruolo amministrativo - T.INDETERMINATO - Personale dirigente - Accantonamento a TFR	€.	0	0	*0*		0	0	0	0	0	0
4.20.25.40.020.220.00.000	Ruolo amministrativo - T.INDETERMINATO - Personale dirigente - Accantonamento trattamento quiescenza e simili	€.	0	0	*0*		0	0	0	0	0	0
4.20.25.40.020.800.00.000	Ruolo amministrativo - T.INDETERMINATO - Personale dirigente - Altri costi del Ruolo amministrativo	€.	0	0	*0*		0	0	0	0	0	0
4.20.25.40.022.010.00.000	Ruolo amministrativo - T.DETERMINATO - Personale dirigente - Competenze fisse	€.	0	45	*45*		12	11	11	11	0	0
4.20.25.40.022.020.00.000	Ruolo amministrativo - T.DETERMINATO - Personale dirigente - Straordinario	€.	0	0	*0*		0	0	0	0	0	0
4.20.25.40.022.025.00.000	Ruolo amministrativo - T.DETERMINATO - Personale dirigente - Retr. Posizione	€.	0	8	*8*		2	2	2	2	0	0
4.20.25.40.022.030.00.000	Ruolo amministrativo - T.DETERMINATO - Personale dirigente - Indennità varie	€.	0	0	*0*		0	0	0	0	0	0
4.20.25.40.022.040.00.000	Ruolo amministrativo - T.DETERMINATO - Personale dirigente - Competenze Ruolo amministrativo - T.DETERMINATO - Personale comandato	€.	0	0	*0*		0	0	0	0	0	0
4.20.25.40.022.050.00.000	Ruolo amministrativo - T.DETERMINATO - Personale dirigente - Incentivazione (retribuzione di risultato)	€.	0	10	*10*		3	3	2	2	0	0
4.20.25.40.022.060.00.000	Ruolo amministrativo - T.DETERMINATO - Personale dirigente - Risorse aggiungive regionali	€.	0	1	*1*		1	0	0	0	0	0
4.20.25.40.022.070.00.000	Ruolo amministrativo - T.DETERMINATO - Personale dirigente - Accantonamento per ferie maturate e non godute	€.	0	0	*0*		0	0	0	0	0	0
4.20.25.40.022.110.00.000	Ruolo amministrativo - T.DETERMINATO - Personale dirigente - Oneri sociali*	€.	0	17	*17*		5	4	4	4	0	0
4.20.25.40.022.210.00.000	Ruolo amministrativo - T.DETERMINATO - Personale dirigente - Accantonamento a TFR	€.	0	0	*0*		0	0	0	0	0	0
4.20.25.40.022.220.00.000	Ruolo amministrativo - T.DETERMINATO - Personale dirigente - Accantonamento trattamento quiescenza e simili	€.	0	0	*0*		0	0	0	0	0	0
4.20.25.40.022.800.00.000	Ruolo amministrativo - T.DETERMINATO - Personale dirigente - Altri costi del Ruolo amministrativo	€.	0	0	*0*		0	0	0	0	0	0
4.20.25.40.110.010.00.000	Ruolo amministrativo - T.INDETERMINATO - Personale comparto - Competenze fisse	€.	0	5.384	*5.384*		1.346	1.346	1.346	1.346	0	0
4.20.25.40.110.020.00.000	Ruolo amministrativo - T.INDETERMINATO - Personale comparto - Straordinario	€.	0	230	*230*		58	58	57	57	0	0
4.20.25.40.110.030.00.000	Ruolo amministrativo - T.INDETERMINATO - Personale comparto - Indennità varie	€.	0	40	*40*		10	10	10	10	0	0
4.20.25.40.110.035.00.000	Ruolo amministrativo - T.INDETERMINATO - Personale comparto - Incentivazione alla produttività collettiva	€.	0	314	*314*		80	79	78	77	0	0
4.20.25.40.110.040.00.000	Ruolo amministrativo - T.INDETERMINATO - Personale comparto - Competenze Ruolo amministrativo - Personale comandato	€.	0	0	*0*		0	0	0	0	0	0
4.20.25.40.110.050.00.000	Ruolo amministrativo - T.INDETERMINATO - Personale comparto - Risorse aggiungive regionali	€.	0	152	*152*		38	38	38	38	0	83
4.20.25.40.110.060.00.000	Ruolo amministrativo - T.INDETERMINATO - Personale comparto - Accantonamento per ferie maturate e non godute	€.	0	0	*0*		0	0	0	0	0	0
4.20.25.40.110.110.00.000	Ruolo amministrativo - T.INDETERMINATO - Personale comparto - Oneri sociali*	€.	0	1.684	*1.684*		421	421	421	421	0	21
4.20.25.40.110.210.00.000	Ruolo amministrativo - T.INDETERMINATO - Personale comparto - Accantonamento a TFR	€.	0	0	*0*		0	0	0	0	0	0
4.20.25.40.110.220.00.000	Ruolo amministrativo - T.INDETERMINATO - Personale comparto - Accantonamento trattamento quiescenza e simili	€.	0	0	*0*		0	0	0	0	0	0
4.20.25.40.110.800.00.000	Ruolo amministrativo - T.INDETERMINATO - Personale comparto - Altri costi del personale	€.	0	0	*0*		0	0	0	0	0	0
4.20.25.40.112.010.00.000	Ruolo amministrativo - T.DETERMINATO - Personale comparto - Competenze fisse	€.	0	0	*0*		0	0	0	0	0	0
4.20.25.40.112.020.00.000	Ruolo amministrativo - T.DETERMINATO - Personale comparto - Straordinario	€.	0	0	*0*		0	0	0	0	0	0
4.20.25.40.112.030.00.000	Ruolo amministrativo - T.DETERMINATO - Personale comparto - Indennità varie	€.	0	0	*0*		0	0	0	0	0	0
4.20.25.40.112.035.00.000	Ruolo amministrativo - T.DETERMINATO - Personale comparto - Incentivazione alla produttività collettiva	€.	0	0	*0*		0	0	0	0	0	0
4.20.25.40.112.040.00.000	Ruolo amministrativo - T.DETERMINATO - Personale comparto - Competenze Ruolo amministrativo - Personale comandato	€.	0	0	*0*		0	0	0	0	0	0
4.20.25.40.112.050.00.000	Ruolo amministrativo - T.DETERMINATO - Personale comparto - Risorse aggiungive regionali	€.	0	0	*0*		0	0	0	0	0	0
4.20.25.40.112.060.00.000	Ruolo amministrativo - T.DETERMINATO - Personale comparto - Accantonamento per ferie maturate e non godute	€.	0	0	*0*		0	0	0	0	0	0
4.20.25.40.112.110.00.000	Ruolo amministrativo - T.DETERMINATO - Personale comparto - Oneri sociali*	€.	0	0	*0*		0	0	0	0	0	0
4.20.25.40.112.210.00.000	Ruolo amministrativo - T.DETERMINATO - Personale comparto - Accantonamento a TFR	€.	0	0	*0*		0	0	0	0	0	0

PRO-FORMA

4.20.25.40.112.220.00.000	Ruolo amministrativo - T.DETERMINATO - Personale comparto - Accantonamento trattamento quiescenza e simili	€.	0	0	*0*		0	0	0	0	0	0
4.20.25.40.112.800.00.000	Ruolo amministrativo - T.DETERMINATO - Personale comparto - Altri costi del personale	€.	0	0	*0*		0	0	0	0	0	0

* Esclusa IRAP e comprensivo di INAIL.

RLS.C.R.I.B.A.

4.20.30.00.000.000.00.000	**B.9 Oneri diversi di gestione - Totale**	€.	-	1.119	*1.119*		279	280	279	281	-	-

COD_COGE_NI	Descrizione		Preconsuntivo al 31/12/2015	Preventivo al 31/12/2016	Variazione	Variazione %	Budget primo trimestre 2016	Budget secondo trimestre 2016	Budget terzo trimestre 2016	Budget quarto trimestre 2016	Dettaglio costi per natura degli Utilizzi contributi	Dettaglio costi per natura dei contributi
4.20.30.10.010.000.00.000	Imposte e tasse (escluse Irap e Ires)	€.	0	52	*52*		13	13	13	13	0	0
4.20.30.20.010.000.00.000	Perdite su crediti	€.	0	0	*0*		0	0	0	0	0	0
4.20.30.30.010.000.00.000	Rimborso spese organi societari	€.	0	0	*0*		0	0	0	0	0	0
4.20.30.40.010.000.00.000	Indennità, rimborso spese e oneri sociali per il direttore generale, direttore sanitario, direttore amministrativo e componenti del collegio sindacale	€.	0	874	*874*		219	219	218	218	0	0
4.20.30.40.012.000.00.000	Indennità, rimborso spese e oneri sociali per il direttore generale, direttore sanitario, direttore amministrativo e componenti del collegio sindacale v/ATS-ASST-Fondazioni d/Regione	€.	0	41	*41*		10	10	10	11	0	0
4.20.30.40.020.000.00.000	Indennità, rimborso spese e oneri sociali per il direttore scientifico a carico del Bilancio ricerca	€.	0	0	*0*		0	0	0	0	0	0
4.20.30.40.022.000.00.000	Indennità, rimborso spese e oneri sociali per il direttore scientifico a carico del Bilancio ricerca v/ATS-ASST-Fondazioni d/Regione	€.	0	0	*0*		0	0	0	0	0	0
4.20.30.40.030.000.00.000	Indennità, rimborso spese e oneri sociali per il direttore sociale a carico del Bilancio sociale	€.	0	0	*0*		0	0	0	0	0	0
4.20.30.40.032.000.00.000	Indennità, rimborso spese e oneri sociali per il direttore sociale a carico del Bilancio sociale v/ATS-ASST-Fondazioni d/Regione	€.	0	0	*0*		0	0	0	0	0	0
4.20.30.50.010.000.00.000	Multe, ammende, penalità, arbitraggi, risarcimenti	€.	0	0	*0*		0	0	0	0	0	0
4.20.30.50.020.000.00.000	Sanzioni verso ATS della Regione	€.	0	0	*0*		0	0	0	0	0	0
4.20.30.50.030.000.00.000	Commissioni e spese bancarie	€.	0	6	*6*		1	1	2	2	0	0
4.20.30.50.040.000.00.000	Abbonamenti, acquisti di libri, riviste e giornali	€.	0	8	*8*		2	2	2	2	0	0
4.20.30.50.050.000.00.000	Oneri per sperimentazioni gestionali (art. 9-bis, D.Lgs. 502/92)	€.	0	0	*0*		0	0	0	0	0	0
4.20.30.50.080.000.00.000	Altri Oneri diversi di gestione	€.	0	138	*138*		34	35	34	35	0	0
4.20.30.50.085.000.00.000	Altri Oneri diversi di gestione servizi sociosanitari (ASSI)	€.	0	0	*0*		0	0	0	0	0	0
4.20.30.90.090.000.00.000	REGIONE: Spese dirette regionali - Oneri diversi di gestione	€.	0	0	*0*		0	0	0	0	0	0

			Preconsuntivo al 31/12/2015	Preventivo al 31/12/2016	Variazione	Variazione %	Budget primo trimestre 2016	Budget secondo trimestre 2016	Budget terzo trimestre 2016	Budget quarto trimestre 2016	Dettaglio costi per natura degli Utilizzi contributi	Dettaglio costi per natura dei contributi
4.20.40.00.000.000.00.000	**B.10-13) Totale Ammortamenti e svalutazioni**	€.	0	1.291	*1.291*		321	323	323	324	0	0

			Preconsuntivo al 31/12/2015	Preventivo al 31/12/2016	Variazione	Variazione %	Budget primo trimestre 2016	Budget secondo trimestre 2016	Budget terzo trimestre 2016	Budget quarto trimestre 2016	Dettaglio costi per natura degli Utilizzi contributi	Dettaglio costi per natura dei contributi
4.20.40.10.000.000.00.000	**B.10) Ammortamenti delle immobilizzazioni immateriali - Totale**	€.	0	55	*55*		13	14	14	14	0	0
4.20.40.10.010.000.00.000	**B.10 (1) Ammortamenti immobilizzazioni immateriali - Totale**	€.	-	55	*55*		13	14	14	14	-	-

COD_COGE_NI	Descrizione		Preconsuntivo al 31/12/2015	Preventivo al 31/12/2016	Variazione	Variazione %	Budget primo trimestre 2016	Budget secondo trimestre 2016	Budget terzo trimestre 2016	Budget quarto trimestre 2016	Dettaglio costi per natura degli Utilizzi contributi	Dettaglio costi per natura dei contributi
4.20.40.10.010.010.00.000	Ammortamenti immobilizzazioni immateriali	€.	0	55	*55*		13	14	14	14	0	0

			Preconsuntivo al 31/12/2015	Preventivo al 31/12/2016	Variazione	Variazione %	Budget primo trimestre 2016	Budget secondo trimestre 2016	Budget terzo trimestre 2016	Budget quarto trimestre 2016	Dettaglio costi per natura degli Utilizzi contributi	Dettaglio costi per natura dei contributi
4.20.40.20.000.000.00.000	**B.11) Ammortamento dei fabbricati - Totale**	€.	0	1.165	*1.165*		291	291	291	292	0	0
4.20.40.20.010.000.00.000	**B.11 (1) Ammortamenti dei fabbricati - Totale**	€.	-	1.165	*1.165*		291	291	291	292	-	-

COD_COGE_NI	Descrizione		Preconsuntivo al 31/12/2015	Preventivo al 31/12/2016	Variazione	Variazione %	Budget primo trimestre 2016	Budget secondo trimestre 2016	Budget terzo trimestre 2016	Budget quarto trimestre 2016	Dettaglio costi per natura degli Utilizzi contributi	Dettaglio costi per natura dei contributi
4.20.40.20.010.010.00.000	Ammortamento dei Fabbricati disponibili	€.	0	0	*0*		0	0	0	0	0	0
4.20.40.20.010.020.00.000	Ammortamento dei Fabbricati indisponibili	€.	0	1.165	*1.165*		291	291	291	292	0	0
4.20.40.20.020.000.00.000	**B.11 (2) Svalutazione dei fabbricati - Totale**	€.	-	-	*0*		-	-	-	-	-	-

COD_COGE_NI	Descrizione		Preconsuntivo al 31/12/2015	Preventivo al 31/12/2016	Variazione	Variazione %	Budget primo trimestre 2016	Budget secondo trimestre 2016	Budget terzo trimestre 2016	Budget quarto trimestre 2016	Dettaglio costi per natura degli Utilizzi contributi	Dettaglio costi per natura dei contributi
4.20.40.20.020.020.00.000	Svalutazione dei Terreni e Fabbricati indisponibili	€.	0	0	*0*		0	0	0	0	0	0

			Preconsuntivo al 31/12/2015	Preventivo al 31/12/2016	Variazione	Variazione %	Budget primo trimestre 2016	Budget secondo trimestre 2016	Budget terzo trimestre 2016	Budget quarto trimestre 2016	Dettaglio costi per natura degli Utilizzi contributi	Dettaglio costi per natura dei contributi
4.20.40.30.000.000.00.000	**B.12) Ammortamenti delle altre immobilizzazioni materiali - Totale**	€.	0	71	*71*		17	18	18	18	0	0
4.20.40.30.010.000.00.000	**B.12) (1) Ammortamenti delle altre immobilizzazioni materiali - Totale**	€.	-	71	71		17	18	18	18	-	-

COD_COGE_NI	Descrizione		Preconsuntivo al 31/12/2015	Preventivo al 31/12/2016	Variazione	Variazione %	Budget primo trimestre 2016	Budget secondo trimestre 2016	Budget terzo trimestre 2016	Budget quarto trimestre 2016	Dettaglio costi per natura degli Utilizzi contributi	Dettaglio costi per natura dei contributi
4.20.40.30.010.010.00.000	Ammortamenti delle altre immobilizzazioni materiali	€.	0	71	*71*		17	18	18	18	0	0

Proposta

4.20.40.30.010.015.00.000	Ammortamenti delle immobilizzazioni materiali - attrezzature protesica	€.	0	0	0		0	0	0	0	0	0
4.20.40.30.020.000.00.000	**B.12) (2) Svalutazione delle altre immobilizzazioni materiali - Totale**	€.	-	-	-		-	-	-	-	-	-

COD_COGE_NI	*Descrizione*		*Preconsuntivo al 31/12/2015*	*Preventivo al 31/12/2016*	*Variazione*	*Variazione %*	*Budget primo trimestre 2016*	*Budget secondo trimestre 2016*	*Budget terzo trimestre 2016*	*Budget quarto trimestre 2016*	*Dettaglio costi per natura degli Utilizzi contributi*	*Dettaglio costi per natura dei contributi*
4.20.40.30.020.015.00.000	Svalutazioni delle immobilizzazioni materiali - attrezzature protesica	€.	0	0	0		0	0	0	0	0	0

4.20.40.40.000.000.00.000	**B.13 Svalutazione dei crediti - Totale**	€.	-	-	0		-	-	-	-	-	-

COD_COGE	*Descrizione*		*Preconsuntivo al 31/12/2015*	*Preventivo al 31/12/2016*	*Variazione*	*Variazione %*	*Budget primo trimestre 2016*	*Budget secondo trimestre 2016*	*Budget terzo trimestre 2016*	*Budget quarto trimestre 2016*	*Dettaglio costi per natura degli Utilizzi contributi*	*Dettaglio costi per natura dei contributi*
4.20.40.40.010.000.00.000	Svalutazione dei crediti	€.	0	0	0		0	0	0	0	0	0

R.L.S.C.R.I.B.A.

			Preconsuntivo al 31/12/2015	Preventivo al 31/12/2016	Variazione	Variazione %	Budget primo trimestre 2016	Budget secondo trimestre 2016	Budget terzo trimestre 2016	Budget quarto trimestre 2016	Dettaglio costi per natura degli Utilizzi contributi	Dettaglio costi per natura dei contributi
4.20.50.00.000.000.00.000	**B. 14 Variazione delle rimanenze - Totale**	€.	0	0	0		0	0	0	0	0	0
4.20.50.10.000.000.00.000	**B.14.A Variazione rimanenze sanitarie - Totale**	€.	-	-	0		-	-	-	-	-	-

COD_COGE_NI	Descrizione		Preconsuntivo al 31/12/2015	Preventivo al 31/12/2016	Variazione	Variazione %	Budget primo trimestre 2016	Budget secondo trimestre 2016	Budget terzo trimestre 2016	Budget quarto trimestre 2016	Dettaglio costi per natura degli Utilizzi contributi	Dettaglio costi per natura dei contributi
4.20.50.10.005.010.00.000	Farmaceutici: Specialità Medicinali	€.	0	0	0		0	0	0	0	0	0
4.20.50.10.005.010.01.000	*Farmaceutici: Specialità Medicinali (File F compreso HCV)*	€.	0	0	0		0	0	0	0	0	0
4.20.50.10.005.010.02.000	*Farmaceutici: Specialità Medicinali (altro: farmaci ospedalieri)*	€.	0	0	0		0	0	0	0	0	0
4.20.50.10.005.020.00.000	Farmaceutici: Specialità Medicinali (Doppio Canale ex Nota CUF 37)	€.	0	0	0		0	0	0	0	0	0
4.20.50.10.005.030.00.000	Farmaceutici: Specialità Medicinali (Primo Ciclo terapeutico D.G.R. 10246/02)	€.	0	0	0		0	0	0	0	0	0
4.20.50.10.010.010.00.000	Farmaceutici: Ossigeno	€.	0	0	0		0	0	0	0	0	0
4.20.50.10.012.010.00.000	Farmaceutici: Specialità Medicinali SENZA AIC	€.	0	0	0		0	0	0	0	0	0
4.20.50.10.012.020.00.000	Farmaceutici: Galenici e altri medicinali SENZA AIC	€.	0	0	0		0	0	0	0	0	0
4.20.50.10.012.030.00.000	Farmaceutici: Ossigeno e gas medicali SENZA AIC	€.	0	0	0		0	0	0	0	0	0
4.20.50.10.015.010.00.000	Emoderivati ESCLUSI EMODERIVATI GESTITI VIA CONSORZIO INTERREGIONALE]	€.	0	0	0		0	0	0	0	0	0
4.20.50.10.015.012.00.000	Emoderivati SOLAMENTE OVE GESTITI NELL'AMBITO DEL CONSORZIO INTERREGIONALE]	€.	0	0	0		0	0	0	0	0	0
4.20.50.10.015.020.00.000	Emoderivati (Doppio Canale ex Nota CUF 37)	€.	0	0	0		0	0	0	0	0	0
4.20.50.10.015.030.00.000	Emoderivati di produzione regionale	€.	0	0	0		0	0	0	0	0	0
4.20.50.10.020.010.00.000	Prodotti dietetici	€.	0	0	0		0	0	0	0	0	0
4.20.50.10.025.010.00.000	Dispositivi medici: Cnd W - Materiali Diagnostici in vitro	€.	0	0	0		0	0	0	0	0	0
4.20.50.10.030.010.00.000	Dispositivi medici: Cnd Z - Materiali diagnostici (materiale per apparecchiature sanitare e relativi componenti)	€.	0	0	0		0	0	0	0	0	0
4.20.50.10.030.020.00.000	Prodotti chimici: Materiali diagnostici (senza Cnd)	€.	0	0	0		0	0	0	0	0	0
4.20.50.10.035.010.00.000	Dispositivi medici: Presidi chirurgici e materiali sanitari - Cnd: A; B; D; G; H; K; L; M; N; Q; R; S; T [escluso T04]; U; V; Y	€.	0									
4.20.50.10.035.011.00.000	Dispositivi Medici: Cnd A - Dispositivi da somministrazione, prelievo e raccolta	€.	0	0	0		0	0	0	0	0	0
4.20.50.10.035.012.00.000	Dispositivi Medici: Cnd K, L - Strumentario chirurgico	€.	0	0	0		0	0	0	0	0	0
4.20.50.10.035.013.00.000	Dispositivi Medici: Cnd H - Dispositivi di sutura	€.	0	0	0		0	0	0	0	0	0
4.20.50.10.035.014.00.000	Dispositivi Medici: Cnd M - Dispositivi per medicazioni generali e specialistiche	€.	0	0	0		0	0	0	0	0	0
4.20.50.10.035.015.00.000	Dispositivi Medici: Cnd T - Dispositivi di protezione e ausili per incontinenza (d. lgs. 46/97)	€.	0	0	0		0	0	0	0	0	0
4.20.50.10.035.016.00.000	Dispositivi Medici: Cnd Y - Supporti o ausili tecnici per persone disabili	€.	0	0	0		0	0	0	0	0	0
4.20.50.10.035.017.00.000	Dispositivi Medici: Cnd B; G; N; Q; R; U - Presidi medico-chirurgici specialistici	€.	0	0	0		0	0	0	0	0	0
4.20.50.10.035.018.00.000	Dispositivi Medici: Cnd: D; S; V - Disinfettanti, prodotti per sterilizzazione e dispositivi vari	€.	0	0	0		0	0	0	0	0	0
4.20.50.10.035.020.00.000	Dispositivi medici: Cnd: C - Dispositivi per appar. Cardiocircolatorio	€.	0	0	0		0	0	0	0	0	0
4.20.50.10.035.030.00.000	Dispositivi medici con repertorio e senza CND (tipo 2, kit)	€.	0	0	0		0	0	0	0	0	0
4.20.50.10.035.040.00.000	Dispositivi medici non registrati in Italia (senza repertorio e con CND assimilabile)	€.	0	0	0		0	0	0	0	0	0
4.20.50.10.040.010.00.000	Materiale chirurgico per uso veterinario	€.	0	0	0		0	0	0	0	0	0
4.20.50.10.045.030.00.000	Dispositivi Medici: Cnd: J - impiantabili attivi: Materiali protesici (endoprotesi)	€.	0	0	0		0	0	0	0	0	0
4.20.50.10.045.035.00.000	Dispositivi medici: Cnd: P - Materiali protesici (endoprotesi non attive)	€.	0	0	0		0	0	0	0	0	0
4.20.50.10.050.010.00.000	Dispositivi Medici: Cnd F - Materiali per emodialisi	€.	0	0	0		0	0	0	0	0	0
4.20.50.10.055.010.00.000	Materiali per la profilassi igienico-sanitari: sieri	€.	0	0	0		0	0	0	0	0	0
4.20.50.10.055.020.00.000	Materiali per la profilassi igienico-sanitari: vaccini	€.	0	0	0		0	0	0	0	0	0
4.20.50.10.060.010.00.000	Prodotti farmaceutici per uso veterinario	€.	0	0	0		0	0	0	0	0	0
4.20.50.10.065.010.00.000	Sangue ed emocomponenti	€.	0	0	0		0	0	0	0	0	0
4.20.50.10.065.020.00.000	Sangue ed emocomponenti acquistati Extraregione	€.	0	0	0		0	0	0	0	0	0
4.20.50.10.080.010.00.000	Altri beni e prodotti sanitari (PRODOTTI SENZA REPERTORIO E/O CND)	€.	0	0	0		0	0	0	0	0	0
4.20.50.20.000.000.00.000	**B.14.B Variazione rimanenze non sanitarie - Totale**	€.	-	-	0		-	-	-	-	-	-

COD_COGE_NI	Descrizione		Preconsuntivo al 31/12/2015	Preventivo al 31/12/2016	Variazione	Variazione %	Budget primo trimestre 2016	Budget secondo trimestre 2016	Budget terzo trimestre 2016	Budget quarto trimestre 2016	Dettaglio costi per natura degli Utilizzi contributi	Dettaglio costi per natura dei contributi
4.20.50.20.005.010.00.000	Prodotti alimentari	€.	0	0	0		0	0	0	0	0	0
4.20.50.20.010.010.00.000	Materiale di guardaroba, di pulizia e di convivenza in genere	€.	0	0	0		0	0	0	0	0	0
4.20.50.20.015.010.00.000	Carburante	€.	0	0	0		0	0	0	0	0	0
4.20.50.20.015.020.00.000	Combustibili	€.	0	0	0		0	0	0	0	0	0
4.20.50.20.020.010.00.000	Cancelleria e stampati	€.	0	0	0		0	0	0	0	0	0
4.20.50.20.025.010.00.000	Materiale per EDP	€.	0	0	0		0	0	0	0	0	0
4.20.50.20.030.010.00.000	Materiale per manutenzioni e riparazioni immobili	€.	0	0	0		0	0	0	0	0	0
4.20.50.20.030.020.00.000	Materiale per manutenzioni e riparazioni mobili e macchine	€.	0	0	0		0	0	0	0	0	0
4.20.50.20.030.030.00.000	Materiale per manutenzioni e riparazioni attrez. Tecnico economali	€.	0	0	0		0	0	0	0	0	0
4.20.50.20.030.040.00.000	Materiale per manutenzioni e riparazioni automezzi (tutti)	€.	0	0	0		0	0	0	0	0	0
4.20.50.20.030.080.00.000	Altro materiale per manutenzioni e riparazioni	€.	0	0	0		0	0	0	0	0	0
4.20.50.20.080.010.00.000	Altri beni non sanitari	€.	0	0	0		0	0	0	0	0	0

4.20.60.00.000.000.00.000	**B.15 Accantonamenti tipici dell'esercizio - Totale**	€.	-	-	0		-	-	-	-	-	-

COD_COGE_NI	Descrizione		Preconsuntivo al 31/12/2015	Preventivo al 31/12/2016	Variazione	Variazione %	Budget primo trimestre 2016	Budget secondo trimestre 2016	Budget terzo trimestre 2016	Budget quarto trimestre 2016	Dettaglio costi per natura degli Utilizzi contributi	Dettaglio costi per natura dei contributi
4.20.60.10.010.000.00.000	Accantonamenti per cause civili ed oneri processuali	€.	0	0	0		0	0	0	0	0	0
4.20.60.10.020.000.00.000	Accantonamenti per contenzioso personale dipendente	€.	0	0	0		0	0	0	0	0	0
4.20.60.10.030.000.00.000	Accantonamenti per rischi connessi all'acquisto di prestazioni sanitarie da privato	€.	0	0	0		0	0	0	0	0	0
4.20.60.10.040.000.00.000	Accantonamenti per copertura diretta dei rischi (autoassicurazione)	€.	0	0	0		0	0	0	0	0	0
4.20.60.10.080.000.00.000	Altri accantonamenti per rischi	€.	0	0	0		0	0	0	0	0	0
4.20.60.20.010.000.00.000	Accantonamento al fondo premio per operosità medici SUMAI	€.	0	0	0		0	0	0	0	0	0
4.20.60.40.010.000.00.000	Acc. Rinnovi convenzioni MMG/PIs/MCA ed altri	€.	0	0	0		0	0	0	0	0	0
4.20.60.40.020.000.00.000	Acc. Rinnovi contratt. - dirigenza medica	€.	0	0	0		0	0	0	0	0	0
4.20.60.40.030.000.00.000	Acc. Rinnovi contratt.- dirigenza non medica	€.	0	0	0		0	0	0	0	0	0
4.20.60.40.040.000.00.000	Acc. Rinnovi contratt.: - comparto	€.	0	0	0		0	0	0	0	0	0
4.20.60.40.050.000.00.000	Acc. Rinnovi contratt.: medici SUMAI	€.	0	0	0		0	0	0	0	0	0
4.20.60.50.010.000.00.000	Accantonamenti per quote inutilizzate contributi vincolati dell'esercizio da Regione per quota FSR Vincolato	€.	0	0	0		0	0	0	0	0	0
4.20.60.50.012.000.00.000	Accantonamenti per quote inutilizzate contributi dell'esercizio da Regione per quota FSR Indistinto	€.	0	0	0		0	0	0	0	0	0
4.20.60.50.014.000.00.000	Accantonamenti per quote inutilizzate per finanziamento di parte corrente per servizi sociosanitari (ASSI) da contributi dell'esercizio da Regione - quota FSR Indistinto	€.	0	0	0		0	0	0	0	0	0
4.20.60.50.020.000.00.000	Accantonamenti per quote inutilizzate contributi vincolati dell'esercizio da ATS/ASST/Fondazioni per quota FSR Vincolato	€.	0	0	0		0	0	0	0	0	0
4.20.60.50.022.000.00.000	Accantonamenti per quote inutilizzate contributi dell'esercizio da ATS/ASST/Fondazioni per quota FSR Indistinto	€.	0	0	0		0	0	0	0	0	0
4.20.60.50.030.000.00.000	Accantonamenti per quote inutilizzate contributi vincolati dell'esercizio da soggetti pubblici (extra fondo) Vincolati	€.	0	0	0		0	0	0	0	0	0
4.20.60.50.040.000.00.000	Accantonamenti per quote inutilizzate contributi vincolati dell'esercizio per ricerca da Ministero	€.	0	0	0		0	0	0	0	0	0
4.20.60.50.050.000.00.000	Accantonamenti per quote inutilizzate contributi vincolati dell'esercizio per ricerca da Regione	€.	0	0	0		0	0	0	0	0	0
4.20.60.50.060.000.00.000	Accantonamenti per quote inutilizzate contributi vincolati dell'esercizio per ricerca da ATS/ASST/Fondazioni	€.	0	0	0		0	0	0	0	0	0
4.20.60.50.070.000.00.000	Accantonamenti per quote inutilizzate contributi vincolati dell'esercizio per ricerca da altri Enti Pubblici	€.	0	0	0		0	0	0	0	0	0
4.20.60.50.080.000.00.000	Accantonamenti per quote inutilizzate contributi vincolati dell'esercizio da privati (altro)	€.	0	0	0		0	0	0	0	0	0
4.20.60.50.085.000.00.000	Accantonamenti per quote inutilizzate contributi vincolati dell'esercizio per ricerca da privati	€.	0	0	0		0	0	0	0	0	0
4.20.60.80.010.000.00.000	Altri accantonamenti	€.	0	0	0		0	0	0	0	0	0
4.20.60.80.015.000.00.000	Altri accantonamenti (ASSI)	€.	0	0	0		0	0	0	0	0	0

Si ricorda che l'accantonamento al TFR va indicato nelle rispettive tabelle del personale;
che l'accantonamento al Fondo trattamento di fine mandato va indicato nella voce "costi per prestazioni di servizi"
accesa alle collaborazioni coordinate e continuative.

P.S.C.R.I.B.A.

			Preconsuntivo al 31/12/2015	Preventivo al 31/12/2016	Variazione	Variazione %	Budget primo trimestre 2016	Budget secondo trimestre 2016	Budget terzo trimestre 2016	Budget quarto trimestre 2016
5.00.00.00.000.000.00.000	**C) PROVENTI ED ONERI FINANZIARI**	€.	0	0	0		0	0	0	0

			Preconsuntivo al 31/12/2015	Preventivo al 31/12/2016	Variazione	Variazione %	Budget primo trimestre 2016	Budget secondo trimestre 2016	Budget terzo trimestre 2016	Budget quarto trimestre 2016
5.10.00.00.000.000.00.000	**C) PROVENTI FINANZIARI (Parziale)**	€.	0	0	0		0	0	0	0
5.10.10.00.000.000.00.000	**C.1 Interessi attivi - Totale**	€.	0	0	0		0	0	0	0

COD_COGE_NI	Descrizione		Preconsuntivo al 31/12/2015	Preventivo al 31/12/2016	Variazione	Variazione %	Budget primo trimestre 2016	Budget secondo trimestre 2016	Budget terzo trimestre 2016	Budget quarto trimestre 2016
5.10.10.10.010.000.00.000	Interessi attivi su c/tesoreria	€.	0	0	0		0	0	0	0
5.10.10.20.010.000.00.000	Interessi attivi su c/c bancari	€.	0	0	0		0	0	0	0
5.10.10.20.020.000.00.000	Interessi attivi su c/c postali	€.	0	0	0		0	0	0	0
5.10.10.30.010.000.00.000	Interessi attivi su titoli	€.	0	0	0		0	0	0	0
5.10.10.30.020.000.00.000	Interessi attivi su crediti commerciali	€.	0	0	0		0	0	0	0
5.10.10.30.080.000.00.000	Altri interessi attivi	€.	0	0	0		0	0	0	0
5.10.10.30.090.000.00.000	Interessi attivi verso ATS-ASST-Fondazioni della Regione	€.	0	0	0		0	0	0	0

Gli interessi attivi sono indicati al netto di eventuali ritenute erariali se sono relativi a conti utilizzati nell'attività istituzionale.
Nel caso siano relativi a conti utilizzati nell'attività commerciale, gli interessi attivi sono stati rilevati al lordo della ritenuta d'acconto.

5.10.20.00.000.000.00.000	**C.2 Altri proventi finanziari - Totale**	€.	0	0	0		0	0	0	0

COD_COGE_NI	Descrizione		Preconsuntivo al 31/12/2015	Preventivo al 31/12/2016	Variazione	Variazione %	Budget primo trimestre 2016	Budget secondo trimestre 2016	Budget terzo trimestre 2016	Budget quarto trimestre 2016
5.10.20.10.000.000.00.000	Proventi da partecipazioni	€.	0	0	0		0	0	0	0
5.10.20.30.000.000.00.000	Proventi finanziari da titoli iscritti nelle immobilizzazioni	€.	0	0	0		0	0	0	0
5.10.20.40.000.000.00.000	Altri proventi finanziari diversi dai precedenti	€.	0	0	0		0	0	0	0

I dividendi sono stati indicati al netto della eventuale ritenuta d'acconto.

			Preconsuntivo al 31/12/2015	Preventivo al 31/12/2016	Variazione	Variazione %	Budget primo trimestre 2016	Budget secondo trimestre 2016	Budget terzo trimestre 2016	Budget quarto trimestre 2016	Dettaglio costi per natura degli Utilizzi contributi	Dettaglio costi per natura dei contributi
5.20.00.00.000.000.00.000	**C) ONERI FINANZIARI (Parziale)**	€.	0	0	0		0	0	0	0	0	0
5.20.10.00.000.000.00.000	**C.3 Interessi passivi - Totale**	€.	0	0	0		0	0	0	0	0	0

COD_COGE_NI	Descrizione		Preconsuntivo al 31/12/2015	Preventivo al 31/12/2016	Variazione	Variazione %	Budget primo trimestre 2016	Budget secondo trimestre 2016	Budget terzo trimestre 2016	Budget quarto trimestre 2016	Dettaglio costi per natura degli Utilizzi contributi	Dettaglio costi per natura dei contributi
5.20.10.10.010.000.00.000	Interessi passivi su c/c tesoreria	€.	0	0	0		0	0	0	0	0	0
5.20.10.20.010.000.00.000	Interessi passivi su mutui	€.	0	0	0		0	0	0	0	0	0
5.20.10.20.020.000.00.000	Commissioni su fidejussioni	€.	0	0	0		0	0	0	0	0	0
5.20.10.30.010.000.00.000	Interessi passivi verso fornitori	€.	0	0	0		0	0	0	0	0	0
5.20.10.30.020.000.00.000	Interessi passivi di mora	€.	0	0	0		0	0	0	0	0	0
5.20.10.30.030.000.00.000	Interessi passivi canoni di leasing	€.	0	0	0		0	0	0	0	0	0
5.20.10.30.070.000.00.000	Altri interessi passivi	€.	0	0	0		0	0	0	0	0	0
5.20.10.30.080.000.00.000	Interessi passivi verso ATS-ASST-Fondazioni della Regione	€.	0	0	0		0	0	0	0	0	0
5.20.20.00.000.000.00.000	**C.4 Altri oneri finanziari - Totale**	€.	0	0	0		0	0	0	0	0	0

COD_COGE_NI	Descrizione		Preconsuntivo al 31/12/2015	Preventivo al 31/12/2016	Variazione	Variazione %	Budget primo trimestre 2016	Budget secondo trimestre 2016	Budget terzo trimestre 2016	Budget quarto trimestre 2016	Dettaglio costi per natura degli Utilizzi contributi	Dettaglio costi per natura dei contributi
5.20.20.10.000.000.00.000	Altri oneri finanziari	€.	0	0	0		0	0	0	0	0	0
5.20.20.20.000.000.00.000	Perdite su cambi	€.	0	0	0		0	0	0	0	0	0

			Preconsuntivo al 31/12/2015	Preventivo al 31/12/2016	Variazione	Variazione %	Budget primo trimestre 2016	Budget secondo trimestre 2016	Budget terzo trimestre 2016	Budget quarto trimestre 2016
6.00.00.00.000.000.00.000	**D) RETTIFICHE DI VALORE DI ATTIVITA' FINANZIARIE**	€.	0	0	0		0	0	0	0
6.10.00.00.000.000.00.000	**D.1 Rivalutazioni - Totale**	€.	-	-	0		-	-	-	-

COD_COGE_NI	Descrizione		Preconsuntivo al 31/12/2015	Preventivo al 31/12/2016	Variazione	Variazione %	Budget primo trimestre 2016	Budget secondo trimestre 2016	Budget terzo trimestre 2016	Budget quarto trimestre 2016
6.10.80.00.000.000.00.000	Altro	€.	0	0	0		0	0	0	0
6.20.00.00.000.000.00.000	**D.2 Svalutazioni - Totale**	€.	-	-	0		-	-	-	-

COD_COGE_NI	Descrizione		Preconsuntivo al 31/12/2015	Preventivo al 31/12/2016	Variazione	Variazione %	Budget primo trimestre 2016	Budget secondo trimestre 2016	Budget terzo trimestre 2016	Budget quarto trimestre 2016	Dettaglio costi per natura degli Utilizzi contributi	Dettaglio costi per natura dei contributi
6.20.10.00.000.000.00.000	Di partecipazioni	€.	0	0	0		0	0	0	0	0	0

			Preconsuntivo al 31/12/2015	Preventivo al 31/12/2016	Variazione	Variazione %	Budget primo trimestre 2016	Budget secondo trimestre 2016	Budget terzo trimestre 2016	Budget quarto trimestre 2016
7.00.00.00.000.000.00.000	**E) PROVENTI E ONERI Straordinari**	**€.**	**0**	**0**	*0*		**0**	**0**	**0**	**0**
7.10.00.00.000.000.00.000	**E.1) Proventi Straordinari - Totale**	**€.**	**-**	**-**	*0*		**-**	**-**	**-**	**-**

COD_COGE_NI	*Descrizione*		*Preconsuntivo al 31/12/2015*	*Preventivo al 31/12/2016*	*Variazione*	*Variazione %*	*Budget primo trimestre 2016*	*Budget secondo trimestre 2016*	*Budget terzo trimestre 2016*	*Budget quarto trimestre 2016*
7.10.10.10.000.000.00.000	Plusvalenze da cessione di beni	€.	0	0	*0*		0	0	0	0
7.10.10.20.000.000.00.000	Plusvalenze da ATS-ASST-Fondazioni della Regione	€.	0	0	*0*		0	0	0	0
7.10.10.80.000.000.00.000	Altre plusvalenze	€.	0	0	*0*		0	0	0	0
7.10.20.10.000.000.00.000	Proventi da donazioni e liberalità diverse	€.	0	0	*0*		0	0	0	0
7.10.30.10.000.000.00.000	Sopravvenienze e insussistenze attive verso ATS/ASST/Fondazioni della Regione	€.	0	0	*0*		0	0	0	0
7.10.30.20.000.000.00.000	Sopravvenienze e insussistenze attive v/terzi relative alla mobilità extraregionale	€.	0	0	*0*		0	0	0	0
7.10.30.30.000.000.00.000	Sopravvenienze e insussistenze attive v/terzi relative al personale	€.	0	0	*0*		0	0	0	0
7.10.30.40.000.000.00.000	Sopravvenienze e insussistenze attive v/terzi relative alle convenzioni con medici di base	€.	0	0	*0*		0	0	0	0
7.10.30.50.000.000.00.000	Sopravvenienze e insussistenze attive v/terzi relative alle convenzioni per la specialistica	€.	0	0	*0*		0	0	0	0
7.10.30.60.000.000.00.000	Sopravvenienze e insussistenze attive v/terzi relative all'acquisto prestaz. Sanitarie da operatori accreditati	€.	0	0	*0*		0	0	0	0
7.10.30.70.000.000.00.000	Sopravvenienze e insussistenze attive v/terzi relative all'acquisto di beni e servizi	€.	0	0	*0*		0	0	0	0
7.10.30.80.000.000.00.000	Altre sopravvenienze e insussistenze attive v/terzi	€.	0	0	*0*		0	0	0	0
7.10.80.10.000.000.00.000	Altri proventi Straordinari	€.	0	0	*0*		0	0	0	0

P.I.S.C.R.I.B.A.

7.20.00.00.000.000.00.000	**E.2) Oneri Straordinari - Totale**	**€.**	**-**	**-**	**0**		**-**	**-**	**-**	**-**	**-**	**-**

COD_COGE_NI	Descrizione		Preconsuntivo al 31/12/2015	Preventivo al 31/12/2016	Variazione	Variazione %	Budget primo trimestre 2016	Budget secondo trimestre 2016	Budget terzo trimestre 2016	Budget quarto trimestre 2016	Dettaglio costi per natura degli Utilizzi contributi	Dettaglio costi per natura dei contributi
7.20.10.10.000.000.00.000	Minusvalenze	€.	0	0	0		0	0	0	0	0	0
7.20.20.10.000.000.00.000	Oneri tributari da esercizi precedenti	€.	0	0	0		0	0	0	0	0	0
7.20.30.10.000.000.00.000	Oneri da cause civili	€.	0	0	0		0	0	0	0	0	0
7.20.40.10.000.000.00.000	Sopravvenienze e insussistenze passive verso ATS/ASST/Fondazioni della Regione relative alla mobilità intraregionale	€.	0	0	0		0	0	0	0	0	0
7.20.40.15.000.000.00.000	Altre sopravvenienze e insussistenze passive verso ATS/ASST/Fondazioni della Regione	€.	0	0	0		0	0	0	0	0	0
7.20.40.20.000.000.00.000	Sopravvenienze e insussistenze passive v/terzi relative alla mobilità extraregionale	€.	0	0	0		0	0	0	0	0	0
7.20.40.25.000.000.00.000	Sopravvenienze e insussistenze passive v/terzi relative al personale - dirigenza medica	€.	0	0	0		0	0	0	0	0	0
7.20.40.30.000.000.00.000	Sopravvenienze e insussistenze passive v/terzi relative al personale - dirigenza non medica	€.	0	0	0		0	0	0	0	0	0
7.20.40.35.000.000.00.000	Sopravvenienze e insussistenze passive v/terzi relative al personale - comparto	€.	0	0	0		0	0	0	0	0	0
7.20.40.40.000.000.00.000	Sopravvenienze e insussistenze passive v/terzi relative alle convenzioni con medici di base	€.	0	0	0		0	0	0	0	0	0
7.20.40.45.000.000.00.000	Sopravvenienze e insussistenze passive v/terzi relative alle convenzioni per la specialistica	€.	0	0	0		0	0	0	0	0	0
7.20.40.50.000.000.00.000	Sopravvenienze e insussistenze passive v/terzi relative all'acquisto prestaz. sanitarie da operatori accreditati	€.	0	0	0		0	0	0	0	0	0
7.20.40.60.000.000.00.000	Sopravvenienze e insussistenze passive v/terzi relative all'acquisto di beni e servizi	€.	0	0	0		0	0	0	0	0	0
7.20.40.80.000.000.00.000	Altre sopravvenienze e insussistenze passive v/terzi	€.	0	0	0		0	0	0	0	0	0
7.20.80.10.000.000.00.000	Altri oneri Straordinari	€.	0	0	0		0	0	0	0	0	0

			Preconsuntivo al 31/12/2015	Preventivo al 31/12/2016	Variazione	Variazione %	Budget primo trimestre 2016	Budget secondo trimestre 2016	Budget terzo trimestre 2016	Budget quarto trimestre 2016	Dettaglio costi per natura degli Utilizzi contributi	Dettaglio costi per natura dei contributi
8.20.00.00.000.000.00.000	**Y. IMPOSTE E TASSE**	**€.**	**0**	**2.750**	**2.750**		**687**	**686**	**687**	**690**	**0**	**16**

COD_COGE_NI	Descrizione		Preconsuntivo al 31/12/2015	Preventivo al 31/12/2016	Variazione	Variazione %	Budget primo trimestre 2016	Budget secondo trimestre 2016	Budget terzo trimestre 2016	Budget quarto trimestre 2016	Dettaglio costi per natura degli Utilizzi contributi	Dettaglio costi per natura dei contributi
8.20.10.10.000.000.00.000	IRAP relativa a personale dipendente	€.	0	2.392	2.392		598	598	598	598	0	16
8.20.10.20.000.000.00.000	IRAP relativa a collaboratori e personale assimilato a lavoro dipendente	€.	0	153	153		38	37	38	40	0	0
8.20.10.30.000.000.00.000	IRAP relativa ad attività di libera professione (intramoenia)	€.	0	56	56		14	14	14	14	0	0
8.20.10.40.000.000.00.000	IRAP relativa ad attività commerciali	€.	0	89	89		22	22	22	23	0	0
8.20.20.10.000.000.00.000	IRES su attività istituzionale	€.	0	60	60		15	15	15	15	0	0
8.20.20.20.000.000.00.000	IRES su attività commerciale	€.	0	0	0		0	0	0	0	0	0
8.20.30.10.000.000.00.000	Accantonamento a F.do Imposte (Accertamenti, condoni, ecc.)	€.	0	0	0		0	0	0	0	0	0

	TOTALE RICAVI	€.	-	1.630.583	1.630.583		407.945	407.730	407.454	407.454		
	- Costi capitalizzati	€.	-	6.282	6.282		1.667	1.537	1.538	1.540		
	TOTALE RICAVI (al netto dei Costi capitalizzati)	**€.**	**-**	**1.624.301**	**1.624.301**		**406.278**	**406.193**	**405.916**	**405.914**		
	TOTALE COSTI	€.	-	1.630.583	1.630.583		407.945	407.730	407.454	407.454	179	12.707
	- Costi capitalizzati	€.	-	6.282	6.282		1.667	1.537	1.538	1.540		
	TOTALE COSTI (al netto dei Costi capitalizzati)	**€.**	**-**	**1.624.301**	**1.624.301**		**406.278**	**406.193**	**405.916**	**405.914**		
9.99.99.99.999.999.99.999	**RISULTATO ECONOMICO**	**€.**	**-**	**-**	**0**		**-**	**-**	**-**	**-**		

PROGETTO B.A.

Codice Conto	PRESTAZIONI SANITARIE EROGATE IN REGIME DI INTRAMOENIA - TOTALI	Preconsuntivo al 31/12/2015	Preventivo al 31/12/2016	Variazione	Budget primo trimestre 2016	Budget secondo trimestre 2016
410201050001000000	Ricavi per prestazioni sanitarie intramoenia - Area ospedaliera	0	0	0	0	0
410201050002000000	Ricavi per prestazioni sanitarie intramoenia - Area specialistica	0	6	6	1	1
410201050003000000	Ricavi per prestazioni sanitarie intramoenia - Area sanità pubblica	0	492	492	123	123
410201050011000000	Ricavi per prestazioni sanitarie intramoenia - Consulenze (ex art. 55 c.1 lett. c), d) ed ex art. 57-58)	0	109	109	27	27
410201050012000000	Ricavi per prestazioni sanitarie intramoenia - Consulenze (ex art. 55 c.1 lett. c), d) ed ex art. 57-58) (Aziende sanitarie pubbliche della Regione)	0	9	9	2	2
410201050021000000	Ricavi per prestazioni sanitarie intramoenia - Altro	0	0	0	0	0
410201050022000000	Ricavi per prestazioni sanitarie intramoenia - Altro (Aziende sanitarie pubbliche della Regione)	0	0	0	0	0
	TOTALE RICAVI INTRAMOENIA - TOTALI	**0**	**616**	**616**	**153**	**153**
420101012001000000	Compartecipazione al personale per att. libero professionale intramoenia - Area ospedaliera	0	0	0	0	0
420101012001200000	Compartecipazione al personale per att. libero professionale intramoenia- Area specialistica	0	5	5	1	1
420101012001500000	Compartecipazione al personale per att. libero professionale intramoenia - Area sanità pubblica	0	400	400	100	100
420101012002000000	Compartecipazione al personale per att. libero professionale intramoenia - Consulenze (ex art. 55 c.1 lett. c), d) ed ex Art. 57-58)	0	98	98	24	24
420101012002500000	Compartecipazione al personale per att. libero professionale intramoenia- Consulenze (ex art. 55 c.1 lett. c), d) ed ex Art. 57-58) (Aziende sanitarie pubbliche della Regione)	0	0	0	0	0
420101012003000000	Compartecipazione al personale per att. libero professionale intramoenia - Altro	0	94	94	23	23
420101012003500000	Compartecipazione al personale per att. libero professionale intramoenia- Altro (Aziende sanitarie pubbliche della Regione)	0	0	0	0	0
	TOTALE QUOTE RETROCESSE AL PERSONALE (ESCLUSO IRAP) - TOTALI	**0**	**597**	**597**	**148**	**148**
	IRAP relativa ad attività di libera professione (intramoenia)	0	56	56	14	14
	Accantonamento L. Balduzzi	0	0	0	0	0
	Accantonamento al Fondo di perequazione	0	0	0	0	0
	TOTALE COSTI INTRAMOENIA - TOTALI	**0**	**653**	**653**	**162**	**162**
	PRIMO MARGINE LIBERA PROFESSIONE - TOTALI	**0**	**-37**	**-37**	**-9**	**-9**
	Indennità di esclusività medica per attività di libera professione	0	611	611	152	153
	Costi diretti aziendali	0	0	0	0	0
	Costi generali aziendali	0	23	23	0	0
	TOTALE ALTRI COSTI INTRAMOENIA - TOTALI	**0**	**634**	**634**	**152**	**153**

ARSCRIBA

Tabelle allegate nota integrativa di: ATS DI BRESCIA - Preventivo 2016

ATTIVITA' SANITARIA

CONTO ECONOMICO - Dati in €./000

			Preconsuntivo al 31/12/2015	Preventivo al 31/12/2016	Variazione	Budget primo trimestre 2016	Budget secondo trimestre 2016	Budget terzo trimestre 2016	Budget quarto trimestre 2016
4.10.00.00.000.000.00.000	**A) VALORE DELLA PRODUZIONE**	€.	0	1.625.508	1.625.508	406.677	406.461	406.185	406.185

			Preconsuntivo al 31/12/2015	Preventivo al 31/12/2016	Variazione	Budget primo trimestre 2016	Budget secondo trimestre 2016	Budget terzo trimestre 2016	Budget quarto trimestre 2016
4.10.10.00.000.000.00.000	**A.1) Contributi in conto esercizio - Totale**	€.	0	1.615.270	1.615.270	404.024	403.934	403.660	403.652
4.10.10.10.000.000.00.000	**A.1.A) Contributi da Regione per quota Fondo Sanitario regionale - Totale**	€.	-	1.615.270	1.615.270	404.024	403.934	403.660	403.652

COD_COGE_NI	Descrizione		Preconsuntivo al 31/12/2015	Preventivo al 31/12/2016	Variazione	Budget primo trimestre 2016	Budget secondo trimestre 2016	Budget terzo trimestre 2016	Budget quarto trimestre 2016
4.10.10.10.010.000.00.000	Finanziamento di parte corrente (FSR indistinto)	€.	0	1.427.396	1.427.396	356.866	356.866	356.836	356.828
4.10.10.10.015.000.00.000	Finanziamento di parte corrente Territorio (FSR indistinto) [ASSI per ATS]	€.	0	171.029	171.029	42.948	42.858	42.612	42.611
4.10.10.10.020.000.00.000	Funzioni non tariffate (FSR indistinto)	€.	0	4.138	4.138	1.034	1.034	1.035	1.035
4.10.10.10.025.000.00.000	Funzioni non tariffate per presidio servizi territoriali (FSR indistinto)	€.	0	0	0				
4.10.10.10.045.000.00.000	Contributo da destinare al finanziamento del PSSR, progetti obiettivo, miglioramento qualità offerta e realizzazione piani di sviluppo regionali (FSR indistinto)	€.	0	0	0				
4.10.10.10.050.000.00.000	Contributi per obiettivi di piano sanitario nazionale (di parte corrente) (FSR indistinto)	€.	0	3.186	3.186	796	796	797	797
4.10.10.10.090.000.00.000	Altri contributi da Regione (FSR indistinto)	€.	0	9.521	9.521	2.380	2.380	2.380	2.381
4.10.10.10.095.000.00.000	Altri contributi da Regione per servizi socio-sanitari (ASSI)-(FSR indistinto)	€.	0	0	0				
4.10.10.10.210.000.00.000	Contributi da Regione (FSR vincolato)	€.	0	0	0				

4.10.10.20.000.000.00.000	**A.1.B) Contributi c/esercizio da enti pubblici (Extra Fondo) - Totale**	€.	-	-	0	0	0	0	0

COD_COGE_NI	Descrizione		Preconsuntivo al 31/12/2015	Preventivo al 31/12/2016	Variazione	Budget primo trimestre 2016	Budget secondo trimestre 2016	Budget terzo trimestre 2016	Budget quarto trimestre 2016
4.10.10.20.010.010.00.000	Contributi da Regione (extra fondo) - Gettito fiscalità regionale	€.	0	0	0				
4.10.10.20.010.020.00.000	Contributi da Regione (extra fondo) - Altri contributi regionali extra fondo	€.	0	0	0				
4.10.10.20.010.025.00.000	Contributi da Regione per servizi socio-sanitari (ASSI) - Altri contributi regionali extra fondo	€.	0	0	0				
4.10.10.20.010.030.00.000	Contributi da Regione (extra fondo) - Vincolati	€.	0	0	0				
4.10.10.20.010.035.00.000	Contributi da Regione per servizi socio-sanitari (ASSI) -(extra fondo) Vincolati	€.	0	0	0				
4.10.10.20.015.010.00.000	Contributi da Regione (extra fondo) - Risorse aggiuntive da bilancio regionale a titolo di copertura LEA	€.	0	0	0				
4.10.10.20.015.020.00.000	Contributi da Regione (extra fondo) - Risorse aggiuntive da bilancio regionale a titolo di copertura extra LEA	€.	0	0	0				
4.10.10.20.020.010.00.000	Contributi da U.E.	€.	0	0	0				
4.10.10.20.020.030.00.000	Contributi vincolati da enti pubblici (extra fondo) - Vincolati	€.	0	0	0				
4.10.10.20.020.035.00.000	Contributi da altri enti pubblici (extra fondo) - Altro	€.	0	0	0				
4.10.10.20.030.010.00.000	Contributi da ATS/ASST/Fondazioni della Regione (extra fondo) - Vincolati	€.	0	0	0				
4.10.10.20.030.020.00.000	Contributi da ATS/ASST/Fondazioni della Regione (extra fondo) - Altro	€.	0	0	0				

4.10.10.30.000.000.00.000	**A.1.C) Contributi c/esercizio da enti privati - Totale**	€.	-	-	0	0	0	0	0

COD_COGE_NI	Descrizione		Preconsuntivo al 31/12/2015	Preventivo al 31/12/2016	Variazione	Budget primo trimestre 2016	Budget secondo trimestre 2016	Budget terzo trimestre 2016	Budget quarto trimestre 2016
4.10.10.30.010.000.00.000	Contributi da persone giuridiche private - Vincolati	€.	0	0	0				
4.10.10.30.020.000.00.000	Contributi da persone fisiche private - Vincolati	€.	0	0	0				
4.10.10.30.030.000.00.000	Contributo del Tesoriere - Indistinto	€.	0	0	0				
4.10.10.30.080.000.00.000	Altri contributi da privati - Indistinto	€.	0	0	0				

			Preconsuntivo al 31/12/2015	Preventivo al 31/12/2016	Variazione	Budget primo trimestre 2016	Budget secondo trimestre 2016	Budget terzo trimestre 2016	Budget quarto trimestre 2016
4.10.11.00.000.000.00.000	**A.1a) Rettifica contributi c/esercizio per destinazione ad investimenti - Totale**	€.	0	0	0	0	0	0	0
4.10.11.10.000.000.00.000	**A.1a.A) Rettifica contributi c/esercizio per destinazione ad investimenti**	€.	-	-	0	0	0	0	0

COD_COGE_NI	Descrizione		Preconsuntivo al 31/12/2015	Preventivo al 31/12/2016	Variazione	Budget primo trimestre 2016	Budget secondo trimestre 2016	Budget terzo trimestre 2016	Budget quarto trimestre 2016
4.10.11.10.010.000.00.000	Rettifica contributi c/esercizio per destinazione ad investimenti - Contributi da Regione per quota F.S. Regionale	€.	0	0	0				

BOZZA

4.10.11.10.015.000.00.000	Rettifica contributi c/esercizio per destinazione ad investimenti - Contributi da ATS/ASST/Fondazioni della Regione	€.	0	0	*0*				
4.10.11.10.020.000.00.000	Rettifica contributi c/esercizio per destinazione ad investimenti - altri contributi	€.	0	0	*0*				

			Preconsuntivo al 31/12/2015	*Preventivo al 31/12/2016*	*Variazione*	*Budget primo trimestre 2016*	*Budget secondo trimestre 2016*	*Budget terzo trimestre 2016*	*Budget quarto trimestre 2016*
4.10.12.00.000.000.00.000	**A.1b) Utilizzo fondi per quote inutilizzate contributi vincolati di esercizi precedenti - Totale**	**€.**	**0**	**179**	**179**	**143**	**12**	**12**	**12**

4.10.12.10.000.000.00.000	**A.1b.A) Utilizzo fondi per quote inutilizzate contributi vincolati di esercizi precedenti**	€.	**-**	**179**	**179**	**143**	**12**	**12**	**12**

COD_COGE_NI	*Descrizione*		*Preconsuntivo al 31/12/2015*	*Preventivo al 31/12/2016*	*Variazione*	*Budget primo trimestre 2016*	*Budget secondo trimestre 2016*	*Budget terzo trimestre 2016*	*Budget quarto trimestre 2016*
4.10.12.10.010.000.00.000	Utilizzo fondi per quote inutilizzati contributi vincolati esercizi precedenti da Regione per quota FSR Vincolato	€.	0	0	*0*				
4.10.12.10.012.000.00.000	Utilizzo fondi per quote inutilizzati contributi esercizi precedenti da Regione per quota FSR indistinto	€.	0	15	*15*	3	4	4	4
4.10.12.10.013.000.00.000	Utilizzo fondi per quote inutilizzate finanziamento di parte corrente per servizi socio-sanitari (ASSI) da contributi esercizi precedenti da Regione - quota FSR indistinto	€.	0	0	*0*				
4.10.12.10.015.000.00.000	Utilizzo fondi per quote inutilizzati contributi vincolati esercizi precedenti da ATS/ASST/Fondazioni per quota FSR Vincolato	€.	0	0	*0*				
4.10.12.10.018.000.00.000	Utilizzo fondi per quote inutilizzati contributi esercizi precedenti da ATS/ASST/Fondazioni per quota FSR indistinto	€.	0	0	*0*				
4.10.12.10.020.000.00.000	Utilizzo fondi per quote inutilizzati contributi vincolati esercizi precedenti da soggetti pubblici (extra fondo) Vincolati	€.	0	137	*137*	134	1	1	1
4.10.12.10.025.000.00.000	Utilizzo fondi per quote inutilizzati per servizi socio sanitari (ASSI) di contributi esercizi precedenti da Regione (extra fondo)	€.	0	0	*0*				

R.I.S.C.R.I.B.A.

4.10.12.10.055.000.00.000	Utilizzo fondi per quote inutilizzate contributi vincolati esercizi precedenti da privati (altro)	€.	0	27	27	6	7	7	7

			Preconsuntivo al 31/12/2015	Preventivo al 31/12/2016	Variazione	Budget primo trimestre 2016	Budget secondo trimestre 2016	Budget terzo trimestre 2016	Budget quarto trimestre 2016
4.10.20.00.000.000.00.000	**A.2) Proventi e ricavi diversi - Totale**	**€.**	**0**	**8.480**	***8.480***	**2.115**	**2.120**	**2.120**	**2.125**

4.10.20.10.000.000.00.000	**A.2.A) Ricavi per prestazioni sanitarie e sociosanitarie a rilevanza sanitaria - Totale**	**€.**	**-**	**8.142**	***8.142***	***2.032***	***2.035***	***2.036***	***2.039***

COD_COGE_NI	*Descrizione*		*Preconsuntivo al 31/12/2015*	*Preventivo al 31/12/2016*	*Variazione*	*Budget primo trimestre 2016*	*Budget secondo trimestre 2016*	*Budget terzo trimestre 2016*	*Budget quarto trimestre 2016*
4.10.20.10.010.010.00.000	ricavi per prestazioni drg per la ATS di appartenza	€.	0	0	0				
4.10.20.10.010.020.00.000	ricavi per prestazioni drg per altre ATS lombarde	€.	0	0	0				
4.10.20.10.010.050.00.000	ricavi per prestazioni drg extraregionale (Mobilità attiva in compensazione)	€.	0	0	0				
4.10.20.10.010.070.00.000	**ricavi per prestazioni drg relativo agli stranieri**	**€.**	**0**	**0**	**0**	**0**	**0**	**0**	**0**
4.10.20.10.010.070.01.00	*ricavi per prestazioni drg relativo agli stranieri - codice onere - 7*	€.	0	0	0				
4.10.20.10.010.070.02.00	*ricavi per prestazioni drg relativo agli stranieri - codice onere - 9*	€.	0	0	0				
4.10.20.10.010.070.03.00	*ricavi per prestazioni drg relativo agli stranieri - codice onere - CSCS*	€.	0	0	0				
4.10.20.10.020.010.00.000	ricavi per prestazioni attivita' ambulatoriale per la ATS di appartenenza	€.	0	0	0				
4.10.20.10.020.020.00.000	ricavi per prestazioni attivita' ambulatoriale per altre ATS lombarde	€.	0	0	0				
4.10.20.10.020.050.00.000	ricavi per prestazioni attivita' ambulatoriale per extra regione (Mobilità attiva in compensazione)	€.	0	0	0				
4.10.20.10.020.070.00.000	**ricavi per prestazioni attivita' ambulatoriale per stranieri**	**€.**	**0**	**0**	**0**	**0**	**0**	**0**	**0**
4.10.20.10.020.070.01.00	*ricavi per prestazioni attivita' ambulatoriale per stranieri - codice onere - 7*	€.	0	0	0				
4.10.20.10.020.070.02.00	*ricavi per prestazioni attivita' ambulatoriale per stranieri - codice onere - 9*	€.	0	0	0				
4.10.20.10.020.070.03.00	*ricavi per prestazioni attivita' ambulatoriale per stranieri - codice onere - CSCS*	€.	0	0	0				
4.10.20.10.020.075.00.000	ricavi per prestazioni attivita' ambulatoriale per carcerati	€.	0	0	0				
4.10.20.10.020.110.00.000	ricavi per prestazioni di "screening" ATS di appartenenza	€.	0	0	0				
4.10.20.10.020.120.00.000	ricavi per prestazioni di "screening" altre ATS della regione	€.	0	0	0				
4.10.20.10.020.150.00.000	ricavi per prestazioni di "screening" per extra regione (Mobilità attiva in compensazione)	€.	0	0	0				
4.10.20.10.020.170.00.000	ricavi per prestazioni di "screening" per stranieri	€.	0	0	0				
4.10.20.10.020.210.00.000	ricavi per Neuro-psichiatria Infantile (Uonpia) per la ATS di appartenenza	€.	0	0	0				
4.10.20.10.020.220.00.000	ricavi per Neuro-psichiatria Infantile (Uonpia) per altre ATS lombarde	€.	0	0	0				
4.10.20.10.020.250.00.000	ricavi per Neuro-psichiatria Infantile (Uonpia) per Extraregione (Mobilità attiva in compensazione)	€.	0	0	0				
4.10.20.10.020.270.00.000	**ricavi per Neuro-psichiatria Infantile (Uonpia) per Stranieri**	**€.**	**0**	**0**	**0**	**0**	**0**	**0**	**0**
4.10.20.10.020.270.01.00	*ricavi per Neuro-psichiatria Infantile (Uonpia) per Stranieri - codice onere - 7*	€.	0	0	0				
4.10.20.10.020.270.02.00	*ricavi per Neuro-psichiatria Infantile (Uonpia) per Stranieri - codice onere - 9*	€.	0	0	0				
4.10.20.10.020.270.03.00	*ricavi per Neuro-psichiatria Infantile (Uonpia) per Stranieri - codice onere - CSCS*	€.	0	0	0				
4.10.20.10.030.010.00.000	ricavi per attivita' di psichiatria (circ. 46/san) per la ATS di appartenenza	€.	0	0	0				
4.10.20.10.030.020.00.000	ricavi per attivita' di psichiatria (circ. 46/san) per altre ATS lombarde	€.	0	0	0				
4.10.20.10.030.050.00.000	ricavi per attivita' di psichiatria (circ. 46/san) per Extraregione (Mobilità non soggetta a compensazione)	€.	0	0	0				
4.10.20.10.030.070.00.000	ricavi per attivita' di psichiatria (circ. 46/san) stranieri	€.	0	0	0				
4.10.20.10.040.010.00.000	ricavi per farmaci File F per la ATS di appartenenza	€.	0	0	0				
4.10.20.10.040.020.00.000	ricavi per farmaci File F per altre ATS lombarde	€.	0	0	0				
4.10.20.10.040.050.00.000	ricavi per farmaci File F per Extraregione (Mobilità attiva in compensazione)	€.	0	0	0				
4.10.20.10.040.070.00.000	ricavi per i farmaci File F per stranieri	€.	0	0	0				
4.10.20.10.040.080.00.000	ricavi per i farmaci File F per carcerati (per conto Istituti penitenziari)	€.	0	0	0				
4.10.20.10.050.010.00.000	ricavi per farmaci erogati in "Doppio Canale" per ATS di appartenenza	€.	0	0	0				
4.10.20.10.050.020.00.000	ricavi per farmaci erogati in "Doppio Canale" per altre ATS lombarde	€.	0	0	0				
4.10.20.10.050.050.00.000	ricavi per farmaci erogati in "Doppio Canale" per Extraregione (Mobilità attiva in compensazione)	€.	0	0	0				
4.10.20.10.050.070.00.000	ricavi per farmaci erogati in "Doppio Canale" per stranieri	€.	0	0	0				
4.10.20.10.060.010.00.000	ricavi per farmaci erogati in "Primo ciclo" per ATS di appartenenza	€.	0	0	0				
4.10.20.10.060.020.00.000	ricavi per farmaci erogati in "Primo ciclo" per altre ATS lombarde	€.	0	0	0				
4.10.20.10.060.050.00.000	ricavi per farmaci erogati in "Primo ciclo" per Extraregione (Mobilità attiva in compensazione)	€.	0	0	0				
4.10.20.10.060.070.00.000	ricavi per farmaci erogati in "Primo ciclo" per stranieri	€.	0	0	0				
4.10.20.10.190.010.00.000	Altre prestazioni sanitarie v/ATS di appartenenza	€.	0	0	0				
4.10.20.10.190.020.00.000	Altre prestazioni sanitarie verso altre ATS/ASST/Fondazioni lombardi	€.	0	0	0				
4.10.20.10.190.030.00.000	Altre prestazioni sanitarie ad altri soggetti pubblici	€.	0	0	0				
4.10.20.10.190.050.00.000	Altre prestazioni sanitarie a soggetti pubblici extraregione (soggette a compensazione)	€.	0	0	0				
4.10.20.10.190.055.00.000	Altre prestazioni sanitarie a soggetti pubblici extraregione (non in compensazione)	€.	0	0	0				
4.10.20.10.200.010.00.000	Altre prestazioni socio sanitarie v/ ATS di appartenenza	€.	0	0	0				
4.10.20.10.200.020.00.000	Altre prestazioni socio sanitarie verso altre ATS/ASST/Fondazioni lombardi	€.	0	0	0				
4.10.20.10.200.030.00.000	Altre prestazioni socio sanitarie ad altri soggetti pubblici	€.	0	0	0				
4.10.20.10.300.010.00.000	Ricavi per consulenza sanitaria per ATS di appartenenza	€.	0	0	0				
4.10.20.10.300.020.00.000	Ricavi per consulenza sanitaria v/altre ATS-ASST-Fondazioni della Regione	€.	0	0	0				

4.10.20.10.300.030.00.000	Ricavi per consulenza sanitaria ad altri soggetti pubblici	€.	0	0	*0*				
4.10.20.10.300.055.00.000	Ricavi per consulenza sanitaria ad altri soggetti pubblici Extraregione (non soggette a compensazione)	€.	0	0	*0*				
4.10.20.10.300.060.00.000	Ricavi per consulenza sanitaria a privati	€.	0	0	*0*				
4.10.20.10.400.010.00.000	Ricavi per prestazioni sanitarie erogate a soggetti privati	€.	0	0	*0*				
4.10.20.10.400.110.00.000	Ricavi per prestazioni socio sanitarie a soggetti privati	€.	0	0	*0*				
4.10.20.10.500.010.00.000	Ricavi per libera professione ex art. 55 c.1 lett. a) - b) Ccnl - (Area ospedaliera)	€.	0	0	*0*				
4.10.20.10.500.020.00.000	Ricavi per libera professione ex art. 55 c.1 lett. a) - b) Ccnl - (Area specialistica)	€.	0	6	*6*	1	1	2	2
4.10.20.10.500.030.00.000	Ricavi per libera professione ex art. 55 c.1 lett. a) - b) Ccnl - (Area sanità pubblica)	€.	0	492	*492*	123	123	123	123
4.10.20.10.500.110.00.000	Ricavi per servizi di consulenza sanitaria in area pagamento (art. 55 c.1 lett. c) d) ed ex art. 57-58 CCNL)	€.	0	109	*109*	27	27	27	28
4.10.20.10.500.120.00.000	Ricavi per servizi di consulenza sanitaria in area pagamento (art. 55 c.1 lett. c) d) ed ex art. 57-58 CCNL) verso ATS-ASST-Fondazioni della Regione	€.	0	9	*9*	2	2	3	2
4.10.20.10.500.210.00.000	Ricavi per prestazioni sanitarie intramoenia - Altro	€.	0	0	*0*				

S.C.R.I.B.A.

4.10.20.10.500.220.00.000	Ricavi per prestazioni sanitarie intramoenia - Altro verso ATS-ASST-Fondazioni della Regione	€.	0	0	0				
4.10.20.10.600.110.00.000	Ricavi di ATS per attività di prevenzione e sicurezza ambiente di lavoro - certificazioni	€.	0	699	699	175	175	174	175
4.10.20.10.600.120.00.000	Ricavi di ATS per attività di prevenzione e sicurezza ambiente di lavoro - sanzioni	€.	0	1.191	1.191	298	298	298	297
4.10.20.10.600.210.00.000	Ricavi di ATS per attività di igiene pubblica ed ambientale - certificazioni	€.	0	2.007	2.007	501	502	502	502
4.10.20.10.600.220.00.000	Ricavi di ATS per attività di igiene pubblica ed ambientale - sanzioni	€.	0	70	70	17	17	18	18
4.10.20.10.600.310.00.000	Ricavi di ATS per attività nel campo igiene degli alimenti - certificazioni	€.	0	87	87	22	22	21	22
4.10.20.10.600.320.00.000	Ricavi di ATS per attività nel campo igiene degli alimenti - sanzioni	€.	0	594	594	148	149	148	149
4.10.20.10.600.410.00.000	Ricavi di ATS attività veterinaria da privato - certificazioni	€.	0	1.614	1.614	404	404	403	403
4.10.20.10.600.420.00.000	Ricavi di ATS attività veterinaria da privato - sanzioni	€.	0	265	265	66	66	66	67
4.10.20.10.600.450.00.000	Ricavi di ATS attività veterinaria da pubblico	€.	0	0	0	0	0	0	0
4.10.20.10.600.800.00.000	Ricavi di ATS per attività di prevenzione, salute ambiente di lavoro, igiene pubblica ed ambientale verso ATS/ASST/Fondazioni della Regione	€.	0	454	454	113	113	113	115
4.10.20.10.650.010.00.000	Ricavi di ATS per sanzioni amministrative art. 12-bis, L.R. 31/1997 - a soggetti privati	€.	0	173	173	42	43	45	43
4.10.20.10.650.020.00.000	Ricavi di ATS per sanzioni amministrative art. 12-bis, L.R. 31/1997 ATS/ASST/Fondazioni della Regione	€.	0	0	0	0	0	0	0
4.10.20.10.800.010.00.000	Altri ricavi propri di ATS - a soggetti privati	€.	0	372	372	93	93	93	93

4.10.20.20.000.000.00.000	**A.2.B) Ricavi per prestazioni non sanitarie - Totale**	€.	-	234	234	57	59	58	60

COD_COGE_NI	Descrizione		Preconsuntivo al 31/12/2015	Preventivo al 31/12/2016	Variazione	Budget primo trimestre 2016	Budget secondo trimestre 2016	Budget terzo trimestre 2016	Budget quarto trimestre 2016
4.10.20.20.010.010.00.000	Ricavi da differenza alberghiera	€.	0	0	0	0	0	0	0
4.10.20.20.020.010.00.000	Buoni mensa	€.	0	162	162	40	41	40	41
4.10.20.20.030.010.00.000	Proventi da sperimentazione farmaci	€.	0	0	0	0			
4.10.20.20.040.010.00.000	Proventi da Rilascio certificati e cartelle cliniche	€.	0	0	0	0			
4.10.20.20.050.010.00.000	Ricavi per formazione	€.	0	18	18	4	4	5	5
4.10.20.20.050.020.00.000	Ricavi per formazione verso ATS/ASST/Fondazioni della Regione	€.	0	0	0				
4.10.20.20.060.000.00.000	Ricavi da sperimentazioni gestionali (art. 9-bis, D.Lgs. 502/92)	€.	0	0	0				
4.10.20.20.080.010.00.000	Altri ricavi per prestazioni non sanitarie verso ATS/ASST/Fondazioni della Regione	€.	0	30	30	7	8	7	8
4.10.20.20.080.030.00.000	Altri ricavi per prestazioni non sanitarie verso altri enti pubblici	€.	0	0	0				
4.10.20.20.080.080.00.000	Altri ricavi per prestazioni non sanitarie verso privati	€.	0	24	24	6	6	6	6

4.10.20.30.000.000.00.000	**A.2.C) Altri proventi - Totale**	€.	-	104	104	26	26	26	26

COD_COGE_NI	Descrizione		Preconsuntivo al 31/12/2015	Preventivo al 31/12/2016	Variazione	Budget primo trimestre 2016	Budget secondo trimestre 2016	Budget terzo trimestre 2016	Budget quarto trimestre 2016
4.10.20.30.010.010.00.000	Affitti attivi	€.	0	22	22	5	5	6	6
4.10.20.30.010.015.00.000	Altri proventi da attività immobiliari	€.	0	0	0				
4.10.20.30.010.020.00.000	Altri proventi non sanitari	€.	0	0	0				
4.10.20.30.080.010.00.000	Altri proventi diversi verso ATS/ASST/Fondazioni della Regione	€.	0	0	0				
4.10.20.30.080.030.00.000	Altri proventi diversi verso altri enti pubblici	€.	0	0	0				
4.10.20.30.080.080.00.000	Altri proventi diversi verso privati	€.	0	82	82	21	21	20	20

			Preconsuntivo al 31/12/2015	Preventivo al 31/12/2016	Variazione	Budget primo trimestre 2016	Budget secondo trimestre 2016	Budget terzo trimestre 2016	Budget quarto trimestre 2016
4.10.30.00.000.000.00.000	**A.3) Concorsi, recuperi, rimborsi per attività tipiche - Totale**	€.	0	551	551	139	139	136	137

4.10.30.10.000.000.00.000	**A.3.A) Rimborsi assicurativi - Totale**	€.	-	-	0	0	0	0	0

COD_COGE_NI	Descrizione		Preconsuntivo al 31/12/2015	Preventivo al 31/12/2016	Variazione	Budget primo trimestre 2016	Budget secondo trimestre 2016	Budget terzo trimestre 2016	Budget quarto trimestre 2016
4.10.30.10.010.000.00.000	Rimborsi assicurativi	€.	0	0	0	0	0	0	0

4.10.30.20.000.000.00.000	**A.3.B) Altri concorsi, recuperi e rimborsi per attività tipiche - Totale**	€.	-	551	551	139	139	136	137

COD_COGE_NI	Descrizione	€.	Preconsuntivo al 31/12/2015	Preventivo al 31/12/2016	Variazione	Budget primo trimestre 2016	Budget secondo trimestre 2016	Budget terzo trimestre 2016	Budget quarto trimestre 2016
4.10.30.20.010.010.00.000	Rimborso personale comandato e convenzionato c/o ATS/ASST/Fondazioni della Regione	€.	0	0	0	0	0	0	0
4.10.30.20.010.030.00.000	Rimborso personale comandato e convenzionato c/o altri enti pubblici	€.	0	0	0	0	0	0	0
4.10.30.20.010.060.00.000	Rimborso personale comandato e convenzionato c/o Regione Lombardia	€.	0	0	0	0	0	0	0
4.10.30.20.020.010.00.000	Rimborsi per Cessione di farmaci ed emoderivati verso ATS/ASST/Fondazioni della Regione ESCLUSI EMODERIVATI GESTITI VIA CONSORZIO INTERREGIONALE]	€.	0	0	0	0	0	0	0
4.10.30.20.020.012.00.000	Rimborsi per Cessione emoderivati verso ATS/ASST/Fondazioni della Regione SOLAMENTE OVE GESTITI NELL'AMBITO DEL CONSORZIO INTERREGIONALE]	€.	0	0	0	0	0	0	0
4.10.30.20.020.015.00.000	Rimborsi per Cessione emoderivati verso az. Sanit. Pubbliche Extraregione - NON in compensazione SOLAMENTE OVE GESTITI NELL'AMBITO DEL CONSORZIO INTERREGIONALE]	€.	0	0	0	0	0	0	0

Copia

4.10.30.20.020.030.00.000	Rimborsi per Cessione di farmaci ed emoderivati verso altri enti pubblici	€.	0	0	0				
4.10.30.20.020.060.00.000	Rimborsi per Cessione di farmaci ed emoderivati verso privati ESCLUSI EMODERIVATI GESTITI VIA CONSORZIO INTERREGIONALE]	€.	0	0	0				
4.10.30.20.020.065.00.000	Rimborsi per Cessione emoderivati verso privati SOLAMENTE OVE GESTITI NELL'AMBITO DEL CONSORZIO INTERREGIONALE]	€.	0	0	0				
4.10.30.20.030.010.00.000	Rimborsi per Cessione di sangue ed emocomponenti verso ATS/ASST/Fondazioni della Regione	€.	0	0	0				
4.10.30.20.030.030.00.000	Rimborsi per Cessione di sangue ed emocomponenti verso altri enti pubblici	€.	0	0	0				
4.10.30.20.030.035.00.000	Rimborsi per Cessione di emocomponenti e cellule staminali Extraregione	€.	0	0	0				
4.10.30.20.030.060.00.000	Rimborsi per Cessione di sangue ed emocomponenti verso privati	€.	0	0	0				
4.10.30.20.040.010.00.000	Rimborso per acquisto altri beni da parte di ATS/ASST/Fondazioni della Regione	€.	0	0	0				
4.10.30.20.040.030.00.000	Rimborso per acquisto altri beni da parte di altri enti pubblici	€.	0	0	0				
4.10.30.20.040.060.00.000	Rimborso per acquisto altri beni verso privati	€.	0	0	0				
4.10.30.20.050.010.00.000	Altri concorsi, recuperi e rimborsi per attività tipiche da parte di ATS/ASST/Fondazioni della Regione	€.	0	287	287	72	72	71	72
4.10.30.20.050.030.00.000	Altri concorsi, recuperi e rimborsi per attività tipiche da parte di altri enti pubblici	€.	0	166	166	42	42	41	41
4.10.30.20.050.060.00.000	Altri concorsi, recuperi e rimborsi per attività tipiche da parte di Regione Lombardia	€.	0	0	0				
4.10.30.20.080.010.00.000	Recuperi da personale dipendente (vitto, alloggio, ...)	€.	0	0	0				
4.10.30.20.080.020.00.000	Concorsi, recuperi, rimborsi da sperimentazioni gestionali (art. 9-bis, D.Lgs. 502/92)	€.	0	0	0				
4.10.30.20.080.025.00.000	Concorsi, recuperi, rimborsi da esternalizzazioni di servizi	€.	0	0	0				
4.10.30.20.080.080.00.000	Altri ricavi per concorsi, recuperi e rimborsi verso privati	€.	0	98	98	25	25	24	24

4.10.40.00.000.000.00.000	**A.4) Compartecipazione alla spesa per prestazioni sanitarie - Totale**	**€.**	-	-	0	-	-	-	-

COD_COGE_NI	*Descrizione*		*Preconsuntivo al 31/12/2015*	*Preventivo al 31/12/2016*	*Variazione*	*Budget primo trimestre 2016*	*Budget secondo trimestre 2016*	*Budget terzo trimestre 2016*	*Budget quarto trimestre 2016*
4.10.40.10.000.000.00.000	Ticket sulle prestazioni di specialistica ambulatoriale	€.	0	0	0	0	0	0	0
4.10.40.20.000.000.00.000	Ticket sul prontosoccorso	€.	0	0	0				
4.10.40.80.000.000.00.000	Altri Tickets	€.	0	0	0				

4.10.50.00.000.000.00.000	**A.5) Costi capitalizzati - Totale**	**€.**	-	1.028	1.028	256	256	257	259

COD_COGE_NI	*Descrizione*		*Preconsuntivo al 31/12/2015*	*Preventivo al 31/12/2016*	*Variazione*	*Budget primo trimestre 2016*	*Budget secondo trimestre 2016*	*Budget terzo trimestre 2016*	*Budget quarto trimestre 2016*
4.10.50.10.010.010.00.000	Quota contributi c/capitale da utilizzo finanziamenti per investimenti da Regione	€.	0	169	169	42	42	42	43
4.10.50.10.010.012.00.000	Quota contributi c/capitale da utilizzo finanziamenti per investimenti da Regione - Beni di prima dotazione	€.	0	581	581	145	145	145	146
4.10.50.10.010.020.00.000	Quota contributi c/capitale da utilizzo finanziamenti per investimenti dallo Stato	€.	0	0	0				
4.10.50.10.015.010.00.000	Quota contributi c/esercizio da contributi FSR destinati a investimenti	€.	0	0	0				
4.10.50.10.015.020.00.000	Quota contributi c/esercizio da altri contributi destinati a investimenti	€.	0	134	134	33	33	34	34
4.10.50.10.020.010.00.000	Costi capitalizzati da utilizzo riserva plusvalenze da reinvestire	€.	0	144	144	36	36	36	36
4.10.50.10.020.020.00.000	Costi capitalizzati da utilizzo riserva successioni e donazioni	€.	0	0	0				
4.10.50.10.020.030.00.000	Costi capitalizzati da utilizzo riserva per investimenti	€.	0	0	0				
4.10.50.20.010.010.00.000	Capitalizzazione costi (sostenuti in economia)	€.	0	0	0				

FIRMATO DIGITALMENTE

			Preconsuntivo al 31/12/2015	Preventivo al 31/12/2016	Variazione	Budget primo trimestre 2016	Budget secondo trimestre 2016	Budget terzo trimestre 2016	Budget quarto trimestre 2016	Dettaglio costi per natura degli Utilizzi contributi	Dettaglio costi per natura dei contributi
4.20.00.00.000.000.00.000	**B) COSTI DELLA PRODUZIONE**		**0**	**1.622.761**	***1.622.761***	**405.991**	**405.775**	**405.499**	**405.496**	**179**	**12.691**

			Preconsuntivo al 31/12/2015	Preventivo al 31/12/2016	Variazione	Budget primo trimestre 2016	Budget secondo trimestre 2016	Budget terzo trimestre 2016	Budget quarto trimestre 2016	Dettaglio costi per natura degli Utilizzi contributi	Dettaglio costi per natura dei contributi
4.20.05.00.000.000.00.000	**B.1) Acquisti di beni - Totale**	€.	**0**	**26.880**	***26.880***	**6.717**	**6.720**	**6.717**	**6.726**	**22**	**0**
4.20.05.10.000.000.00.000	**B.1.A) Acquisti di beni sanitari - Totale**	€.	**-**	**26.486**	***26.486***	**6.618**	**6.622**	**6.619**	**6.627**	**-**	**-**

COD_COGE_NI	Descrizione		Preconsuntivo al 31/12/2015	Preventivo al 31/12/2016	Variazione	Budget primo trimestre 2016	Budget secondo trimestre 2016	Budget terzo trimestre 2016	Budget quarto trimestre 2016	Dettaglio costi per natura degli Utilizzi contributi	Dettaglio costi per natura dei contributi
4.20.05.10.010.010.00.000	**Farmaceutici: Specialità Medicinali**	€.	**0**	**3**	***3***	**0**	**1**	**1**	**1**	**0**	**0**
4.20.05.10.010.010.01.00	*Farmaceutici: Specialità Medicinali (File F compreso HCV)*	€.	*0*	0	*0*						
4.20.05.10.010.010.02.00	*Farmaceutici: Specialità Medicinali (altro: farmaci ospedalieri)*	€.	*0*	3	*3*	0	1	1	1		
4.20.05.10.010.020.00.000	Farmaceutici: Specialità Medicinali (Doppio Canale ex Nota CUF 37)	€.	0	20.423	*20.423*	5.106	5.106	5.105	5.106		
4.20.05.10.010.030.00.000	Farmaceutici: Specialità Medicinali (Primo Ciclo terapeutico D.G.R. 10246/02)	€.	0	0	*0*						
4.20.05.10.010.810.00.000	Farmaceutici: Specialità Medicinali da ATS/ASST/Fondazioni della Regione	€.	0	0	*0*						
4.20.05.10.010.820.00.000	Farmaceutici: Specialità Medicinali (Doppio Canale ex Nota CUF 37) da ATS/ASST/Fondazioni della Regione	€.	0	0	*0*						
4.20.05.10.020.010.00.000	Farmaceutici: Ossigeno	€.	0	0	*0*						
4.20.05.10.020.020.00.000	Farmaceutici: Ossigeno (Doppio Canale)	€.	0	0	*0*						
4.20.05.10.020.810.00.000	Farmaceutici: Ossigeno da ATS/ASST/Fondazioni della Regione	€.	0	0	*0*						
4.20.05.10.020.820.00.000	Farmaceutici: Ossigeno (Doppio Canale) da ATS/ASST/Fondazioni della Regione	€.	0	0	*0*						
4.20.05.10.025.010.00.000	Farmaceutici: Specialità Medicinali SENZA AIC	€.	0	0	*0*						
4.20.05.10.025.020.00.000	Farmaceutici: Galenici e altri medicinali SENZA AIC	€.	0	0	*0*						
4.20.05.10.025.030.00.000	Farmaceutici: Ossigeno e gas medicali SENZA AIC	€.	0	0	*0*						
4.20.05.10.030.010.00.000	Emoderivati	€.	0	25	*25*	6	6	6	7		
4.20.05.10.030.012.00.000	Emoderivati da Privati SOLAMENTE OVE GESTITI NELL'AMBITO DEL CONSORZIO INTERREGIONALE]	€.	0	0	*0*						
4.20.05.10.030.020.00.000	Emoderivati (Doppio Canale ex Nota CUF 37)	€.	0	0	*0*						
4.20.05.10.030.810.00.000	Emoderivati da ATS/ASST/Fondazioni della Regione ESCLUSI EMODERIVATI GESTITI VIA CONSORZIO INTERREGIONALE]	€.	0	0	*0*						
4.20.05.10.030.812.00.000	Emoderivati da ATS/ASST/Fondazioni della Regione SOLAMENTE OVE GESTITI NELL'AMBITO DEL CONSORZIO INTERREGIONALE]	€.	0	0	*0*						
4.20.05.10.030.815.00.000	Emoderivati da Az. Pubbliche ExtraRegione SOLAMENTE OVE GESTITI NELL'AMBITO DEL CONSORZIO INTERREGIONALE]	€.	0	0	*0*						
4.20.05.10.030.820.00.000	Emoderivati (Doppio Canale ex Nota CUF 37) da ATS/ASST/Fondazioni della Regione	€.	0	0	*0*						
4.20.05.10.040.010.00.000	Prodotti dietetici	€.	0	0	*0*						
4.20.05.10.050.010.00.000	Dispositivi medici: Cnd W - Materiali Diagnostici in vitro	€.	0	646	*646*	161	162	162	161		
4.20.05.10.050.020.00.000	Dispositivi medici: Cnd Z - Materiali diagnostici (materiale per apparecchiature sanitare e relativi componenti)	€.	0	1	*1*				1		
4.20.05.10.050.030.00.000	Prodotti chimici: Materiali diagnostici (senza Cnd)	€.	0	143	*143*	36	36	36	35		
4.20.05.10.060.010.00.000	Dispositivi medici: Presidi chirurgici e materiali sanitari - Cnd: A; B; D; G; H; K; L; M; N; Q; R; S; T [escluso T04]; U; V; Y	€.	0								
4.20.05.10.060.011.00.000	Dispositivi Medici: Cnd A - Dispositivi da somministrazione, prelievo e raccolta	€.	0	41	*41*	10	10	10	11		
4.20.05.10.060.012.00.000	Dispositivi Medici: Cnd K, L - Strumentario chirurgico	€.	0	0	*0*						
4.20.05.10.060.013.00.000	Dispositivi Medici: Cnd H - Dispositivi di sutura	€.	0	7	*7*	2	2	1	2		
4.20.05.10.060.014.00.000	Dispositivi Medici: Cnd M - Dispositivi per medicazioni generali e specialistiche	€.	0	27	*27*	7	7	7	6		
4.20.05.10.060.015.00.000	Dispositivi Medici: Cnd T - Dispositivi di protezione e ausili per incontinenza (d. lgs. 46/97)	€.	0	0	*0*	0	0	0	0		
4.20.05.10.060.016.00.000	Dispositivi Medici: Cnd Y - Supporti o ausili tecnici per persone disabili	€.	0	0	*0*						
4.20.05.10.060.017.00.000	Dispositivi Medici: Cnd B; G; N; Q; R; U - Presidi medico-chirurgici specialistici	€.	0	3	*3*	0	1	1	1		
4.20.05.10.060.018.00.000	Dispositivi Medici: Cnd: D; S; V - Disinfettanti, prodotti per sterilizzazione e dispositivi vari	€.	0	13	*13*	3	3	3	4		
4.20.05.10.060.020.00.000	Dispositivi per appar. Cardiocircolatorio Cnd: C	€.	0	1	*1*				1		
4.20.05.10.060.030.00.000	Dispositivi medici con repertorio e senza CND (tipo 2, kit)	€.	0	0	*0*						
4.20.05.10.060.040.00.000	Dispositivi medici non registrati in Italia (senza repertorio e con CND assimilabile)	€.	0	0	*0*						
4.20.05.10.070.010.00.000	Materiale chirurgico e prodotti per uso veterinario	€.	0	4	*4*	1	1	1	1		
4.20.05.10.080.030.00.000	Dispositivi Medici: Cnd: J - impiantabili attivi: Materiali protesici (endoprotesi)	€.	0	0	*0*						
4.20.05.10.080.040.00.000	Dispositivi medici: Cnd: P - Materiali protesici (endoprotesi non attive)		0	0	*0*						
4.20.05.10.090.010.00.000	Dispositivi Medici: Cnd F - Materiali per emodialisi	€.	0	0	*0*						
4.20.05.10.100.010.00.000	Materiali per la profilassi igienico-sanitari: sieri	€.	0	0	*0*						
4.20.05.10.100.020.00.000	Materiali per la profilassi igienico-sanitari: vaccini	€.	0	4.711	*4.711*	1.178	1.178	1.177	1.178		
4.20.05.10.120.010.00.000	Prodotti farmaceutici per uso veterinario	€.	0	74	*74*	18	19	18	19		
4.20.05.10.130.010.00.000	Sangue ed emocomponenti	€.	0	6	*6*	1	1	2	2		

PROGETTO

4.20.05.10.130.800.00.000	Sangue ed emocomponenti acquistati Extraregione	€.	0	0	*0*						
4.20.05.10.130.810.00.000	Sangue ed emocomponenti da ATS/ASST/Fondazioni della Regione	€.	0	172	*172*	46	46	46	34		
4.20.05.10.800.010.00.000	Altri beni e prodotti sanitari (PRODOTTI SENZA REPERTORIO E/O CND)	€.	0	186	*186*	43	43	43	57		
4.20.05.10.800.810.00.000	Altri beni e prodotti sanitari (escluso Specialità medicinali, ossigeno, emoderivati e sangue) da ATS/ASST/Fondazioni della Regione	€.	0	0	*0*						

Gli acquisti vanno indicati al netto di sconti, resi e abbuoni

4.20.05.20.000.000.00.000	**B.1.B) Acquisti di beni non sanitari - Totale**		**-**	**394**	***394***	**99**	**98**	**98**	**99**	**22**	**-**

COD_COGE_NI	*Descrizione*		*Preconsuntivo al 31/12/2015*	*Preventivo al 31/12/2016*	*Variazione*	*Budget primo trimestre 2016*	*Budget secondo trimestre 2016*	*Budget terzo trimestre 2016*	*Budget quarto trimestre 2016*	*Dettaglio costi per natura degli Utilizzi contributi*	*Dettaglio costi per natura dei contributi*
4.20.05.20.010.010.00.000	Prodotti alimentari	€.	0	0	*0*	0	0	0	0		
4.20.05.20.020.010.00.000	Materiale di guardaroba, di pulizia e di convivenza in genere	€.	0	46	*46*	12	11	12	11		
4.20.05.20.030.010.00.000	Carburanti e lubrificanti	€.	0	127	*127*	32	32	31	32		
4.20.05.20.030.020.00.000	Combustibili	€.	0	0	*0*	0	0	0	0		
4.20.05.20.040.010.00.000	Cancelleria e stampati	€.	0	136	*136*	34	34	34	34	22	
4.20.05.20.050.010.00.000	Supporti informatici e materiale per EDP	€.	0	36	*36*	9	9	9	9		
4.20.05.20.060.010.00.000	Materiale per manutenzioni e riparazioni immobili e loro pertinenze	€.	0	9	*9*	2	2	2	3		
4.20.05.20.060.020.00.000	Materiale per manutenzioni e riparazioni mobili e macchine	€.	0	0	*0*	0	0	0	0		
4.20.05.20.060.030.00.000	Materiale per manutenzioni e riparazioni attrezzature tecnico scientifico sanitarie	€.	0	0	*0*	0	0	0	0		
4.20.05.20.060.040.00.000	Materiale per manutenzioni e riparazioni attrezzature tecnico economali	€.	0	0	*0*	0	0	0	0		
4.20.05.20.060.050.00.000	Materiale per manutenzioni e riparazioni automezzi (sanitari e non)	€.	0	0	*0*	0	0	0	0		
4.20.05.20.060.080.00.000	Materiale per manutenzioni e riparazioni - Altro	€.	0	0	*0*	0	0	0	0		
4.20.05.20.800.010.00.000	Altri beni non sanitari	€.	0	40	*40*	10	10	10	10		
4.20.05.20.800.810.00.000	Altri beni non sanitari da ATS/ASST/Fondazioni della Regione	€.	0	0	*0*	0	0	0	0		

Gli acquisti vanno indicati al netto di sconti, resi e abbuoni

R.E.C.R.I.B.A.

			Preconsuntivo al 31/12/2015	Preventivo al 31/12/2016	Variazione	Budget primo trimestre 2016	Budget secondo trimestre 2016	Budget terzo trimestre 2016	Budget quarto trimestre 2016	Dettaglio costi per natura degli Utilizzi contributi	Dettaglio costi per natura dei contributi
4.20.10.00.000.000.00.000	**B.2) Acquisti di servizi - Totale**	€.	**0**	**1.542.280**	***1.542.280***	**385.838**	**385.642**	**385.399**	**385.401**	**149**	**12.247**

			Preconsuntivo al 31/12/2015	Preventivo al 31/12/2016	Variazione	Budget primo trimestre 2016	Budget secondo trimestre 2016	Budget terzo trimestre 2016	Budget quarto trimestre 2016	Dettaglio costi per natura degli Utilizzi contributi	Dettaglio costi per natura dei contributi
4.20.10.10.000.000.00.000	**B.2.A) Acquisti di servizi sanitari - Totale**	€.	**0**	**1.536.992**	***1.536.992***	**384.522**	**384.321**	**384.075**	**384.074**	**127**	**11.718**
4.20.10.10.010.000.00.000	**B.2.A.1) Acquisti di servizi sanitari per medicina di base - Totale**	€.	**-**	**102.709**	***102.709***	**25.675**	**25.677**	**25.677**	**25.680**	**-**	**-**

COD_COGE_NI	Descrizione		Preconsuntivo al 31/12/2015	Preventivo al 31/12/2016	Variazione	Budget primo trimestre 2016	Budget secondo trimestre 2016	Budget terzo trimestre 2016	Budget quarto trimestre 2016	Dettaglio costi per natura degli Utilizzi contributi	Dettaglio costi per natura dei contributi
4.20.10.10.010.010.00.000	Assistenza per medicina di base convenzionata: Medici Medicina Generale	€.	0	74.367	*74.367*	18.591	18.592	18.592	18.592		
4.20.10.10.010.020.00.000	Assistenza per medicina di base convenzionata: Pediatri Libera Scelta	€.	0	20.726	*20.726*	5.181	5.182	5.181	5.182		
4.20.10.10.010.030.00.000	Assistenza per medicina di base convenzionata: Medici Guardia medica - Continuità assistenziale	€.	0	7.085	*7.085*	1.771	1.771	1.771	1.772		
4.20.10.10.010.040.00.000	Assistenza per medicina di base convenzionata: Medicina dei servizi	€.	0	354	*354*	88	88	89	89		
4.20.10.10.010.050.00.000	Assistenza per medicina di base convenzionata: Psicologi	€.	0	0	*0*						
4.20.10.10.010.060.00.000	Assistenza per medicina di base convenzionata: Medici 118	€.	0	0	*0*						
4.20.10.10.010.100.00.000	Altra assistenza per medicina di base	€.	0	0	*0*						
4.20.10.10.010.200.00.000	Assistenza per medicina di base convenzionata: da pubblico Mobilità (Extra Regione)	€.	0	177	*177*	44	44	44	45		

4.20.10.10.020.000.00.000	**B.2.A.2) Acquisti di servizi sanitari per farmaceutica - Totale**	€.	**-**	**155.106**	***155.106***	***38.779***	***38.777***	***38.774***	***38.776***	**-**	**-**

COD_COGE_NI	Descrizione		Preconsuntivo al 31/12/2015	Preventivo al 31/12/2016	Variazione	Budget primo trimestre 2016	Budget secondo trimestre 2016	Budget terzo trimestre 2016	Budget quarto trimestre 2016	Dettaglio costi per natura degli Utilizzi contributi	Dettaglio costi per natura dei contributi
4.20.10.10.020.010.10.000	acquisto di prestazioni di farmaceutica da farmacie ubicate nel proprio territorio (Farmaceutica convenzionata ex art. 8, c. 2, D. Lgs. 502/92): Farmaci	€.	0	146.780	*146.780*	36.695	36.695	36.695	36.695		
4.20.10.10.020.010.20.000	acquisto di prestazioni di farmaceutica da farmacie ubicate in altre province lombarde (Farmaceutica convenzionata ex art. 8, c. 2, D. Lgs. 502/92): Farmaci	€.	0	1.593	*1.593*	399	398	398	398		
4.20.10.10.020.010.30.000	acquisto di prestazioni di farmaceutica da farmacie ubicate fuori regione (Farmaceutica convenzionata ex art. 8, c. 2, D. Lgs. 502/92): Farmaci (Mobilità passiva in compensazione)	€.	0	539	*539*	135	135	134	135		
4.20.10.10.020.020.10.000	acquisto di prestazioni di farmaceutica da farmacie ubicate nel proprio territorio (Farmaceutica convenzionata ex art. 8, c. 2, D. Lgs. 502/92): Galenici	€.	0	11	*11*	3	3	2	3		
4.20.10.10.020.020.20.000	acquisto di prestazioni di farmaceutica da farmacie ubicate in altre province lombarde (Farmaceutica convenzionata ex art. 8, c. 2, D. Lgs. 502/92): Galenici	€.	0	0	*0*						
4.20.10.10.020.030.10.000	acquisto di prestazioni di farmaceutica da farmacie ubicate nel proprio territorio (Farmaceutica convenzionata ex art. 8, c. 2, D. Lgs. 502/92): Ossigeno	€.	0	2.845	*2.845*	712	711	711	711		
4.20.10.10.020.030.20.000	acquisto di prestazioni di farmaceutica da farmacie ubicate in altre province lombarde (Farmaceutica convenzionata ex art. 8, c. 2, D. Lgs. 502/92): Ossigeno	€.	0	0	*0*						
4.20.10.10.020.040.10.000	acquisto di prestazioni di farmaceutica da farmacie rurali	€.	0	0	*0*						
4.20.10.10.020.040.20.000	Indennità farmacie rurali	€.	0	136	*136*	34	34	34	34		
4.20.10.10.020.050.10.000	contributi ENPAF per acquisto di prestazioni di farmaceutica (Farmaceutica convenzionata ex art. 8, c. 2, D. Lgs. 502/92)	€.	0	3.202	*3.202*	801	801	800	800		
4.20.10.10.020.090.10.000	altri contributi relativi alle prestazioni di farmaceutica Convenzionata	€.	0	0	*0*						

4.20.10.10.030.000.00.000	**B.2.A.3) Acquisti di servizi sanitari per assistenza specialistica ambulatoriale - Totale**	€.	**-**	**256.877**	***256.877***	***64.218***	***64.223***	***64.222***	***64.214***	**-**	**1.400**

COD_COGE_NI	Descrizione		Preconsuntivo al 31/12/2015	Preventivo al 31/12/2016	Variazione	Budget primo trimestre 2016	Budget secondo trimestre 2016	Budget terzo trimestre 2016	Budget quarto trimestre 2016	Dettaglio costi per natura degli Utilizzi contributi	Dettaglio costi per natura dei contributi
4.20.10.10.030.010.10.010	acquisto di prestazioni ambulatoriali da strutture pubbliche ubicate nel proprio territorio: ASST/ATS/Fondazioni pubbliche	€.	0	152.586	*152.586*	38.146	38.147	38.147	38.146		
4.20.10.10.030.010.10.020	acquisto di prestazioni ambulatoriali da strutture pubbliche ubicate nel proprio territorio: altri soggetti pubblici	€.	0	0	*0*						
4.20.10.10.030.010.10.030	acquisto di prestazioni ambulatoriali in strutture pubbliche ubicate in altre province della Lombardia: ASST/ATS/Fondazioni pubbliche	€.	0	5.041	*5.041*	1.261	1.260	1.260	1.260		
4.20.10.10.030.010.10.050	acquisto di prestazioni ambulatoriali in strutture pubbliche ubicate in altre province della Lombardia: altri soggetti pubblici	€.	0	0	*0*						
4.20.10.10.030.010.20.010	acquisto di prestazioni ambulatoriali da strutture private ubicate nel proprio territorio: IRCCS privati	€.	0	3.014	*3.014*	753	754	754	753		
4.20.10.10.030.010.20.020	acquisto di prestazioni ambulatoriali da strutture private ubicate nel proprio territorio: ospedali classificati	€.	0	0	*0*	0	0	0	0		
4.20.10.10.030.010.20.030	acquisto di prestazioni ambulatoriali da strutture private ubicate nel proprio territorio: case di cura private	€.	0	59.037	*59.037*	14.760	14.759	14.759	14.759		
4.20.10.10.030.010.20.040	acquisto di prestazioni ambulatoriali da strutture private ubicate nel proprio territorio: strutture accreditate	€.	0	16.158	*16.158*	4.039	4.040	4.040	4.039		

BOZZA

4.20.10.10.030.010.20.110	acquisto di prestazioni ambulatoriali in strutture private ubicate in altre province della Lombardia: IRCCS privati	€.	0	1.492	*1.492*	373	373	373	373		
4.20.10.10.030.010.20.120	acquisto di prestazioni ambulatoriali in strutture private ubicate in altre province della Lombardia: ospedali classificati	€.	0	16	*16*	4	4	4	4		
4.20.10.10.030.010.20.130	acquisto di prestazioni ambulatoriali in strutture private ubicate in altre province della Lombardia: case di cura private	€.	0	4.187	*4.187*	1.047	1.047	1.047	1.046		
4.20.10.10.030.010.20.140	acquisto di prestazioni ambulatoriali in strutture private ubicate in altre province della Lombardia: strutture accreditate	€.	0	1.071	*1.071*	268	268	268	267		
4.20.10.10.030.010.30.010	acquisto di prestazioni ambulatoriali in strutture ubicate fuori Regione (mobilità passiva in compensazione)	€.	0	5.110	*5.110*	1.277	1.278	1.277	1.278		
4.20.10.10.030.020.10.010	assistenza medico specialistica convenzionata interna (SUMAI)	€.	0	0	*0*						
4.20.10.10.030.030.10.010	Prestazioni di "screening" in strutture pubbliche ubicate nel proprio territorio: ASST/ATS/Fondazioni pubbliche	€.	0	2.054	*2.054*	513	514	514	513		
4.20.10.10.030.030.10.020	Prestazioni di "screening" in strutture pubbliche ubicate nel proprio territorio: altri soggetti pubblici	€.	0	0	*0*						
4.20.10.10.030.030.10.030	Prestazioni di "screening" in strutture pubbliche ubicate in altre province della Lombardia: ASST/ATS/Fondazioni pubbliche	€.	0	3	*3*	1	1	1	0		
4.20.10.10.030.030.20.010	Prestazioni di "screening" in strutture private ubicate nel proprio territorio: IRCCS privati	€.	0	0	*0*	0	0	0	0		
4.20.10.10.030.030.20.020	Prestazioni di "screening" in strutture private ubicate nel proprio territorio: ospedali classificati	€.	0	0	*0*						
4.20.10.10.030.030.20.030	Prestazioni di "screening" in strutture private ubicate nel proprio territorio: case di cura private	€.	0	448	*448*	112	112	112	112		
4.20.10.10.030.030.20.040	Prestazioni di "screening" in strutture private ubicate nel proprio territorio: strutture accreditate	€.	0	0	*0*						

E.S.C.R.I.B.A.

4.20.10.10.030.030.20.110	Prestazioni di "screening" in strutture private ubicate in altre province della Lombardia: IRCCS privati	€.	0	0	0						
4.20.10.10.030.030.20.130	Prestazioni di "screening" in strutture private ubicate in altre province della Lombardia: case di cura private	€.	0	0	0						
4.20.10.10.030.030.20.140	Prestazioni di "screening" in strutture private ubicate in altre province della Lombardia: strutture accreditate	€.	0	0	0						
4.20.10.10.030.040.10.010	acquisto di prestazioni di Neuro-psichiatria Infantile (Uonpia) in strutture pubbliche ubicate nel proprio territorio: ASST/ATS/Fondazioni pubbliche	€.	0	3.710	3.710	927	928	928	927		1.400
4.20.10.10.030.040.10.020	acquisto di prestazioni di Neuro-psichiatria Infantile (Uonpia) in strutture pubbliche ubicate nel proprio territorio: altri soggetti pubblici	€.	0	0	0						
4.20.10.10.030.040.10.030	acquisto di prestazioni di Neuro-psichiatria Infantile (Uonpia) in strutture pubbliche ubicate in altre province della Lombardia: ASST/ATS/Fondazioni pubbliche	€.	0	290	290	72	73	73	72		
4.20.10.10.030.040.10.040	acquisto di prestazioni di Neuro-psichiatria Infantile (Uonpia) in strutture pubbliche ubicate in altre province della Lombardia: altri soggetti pubblici	€.	0	0	0						
4.20.10.10.030.040.20.010	acquisto di prestazioni di Neuro-psichiatria Infantile (Uonpia) in strutture private ubicate nel proprio territorio: IRCCS privati	€.	0	0	0						
4.20.10.10.030.040.20.030	acquisto di prestazioni di Neuro-psichiatria Infantile (Uonpia) in strutture private ubicate nel proprio territorio: case di cura private	€.	0	0	0						
4.20.10.10.030.040.20.040	acquisto di prestazioni di Neuro-psichiatria Infantile (Uonpia) in strutture private ubicate nel proprio territorio: strutture accreditate	€.	0	1.888	1.888	472	472	472	472		
4.20.10.10.030.040.20.110	acquisto di prestazioni di Neuro-psichiatria Infantile (Uonpia) in strutture private ubicate in altre province lombarde: IRCCS privati	€.	0	0	0						
4.20.10.10.030.040.20.120	acquisto di prestazioni di Neuro-psichiatria Infantile (Uonpia) in strutture private ubicate in altre province lombarde: ospedali classificati	€.	0	0	0						
4.20.10.10.030.040.20.130	acquisto di prestazioni di Neuro-psichiatria Infantile (Uonpia) in strutture private ubicate in altre province lombarde: case di cura private	€.	0	0	0						
4.20.10.10.030.040.20.140	acquisto di prestazioni di Neuro-psichiatria Infantile (Uonpia) in strutture private ubicate in altre province lombarde: strutture accreditate	€.	0	465	465	116	116	116	117		
4.20.10.10.030.040.30.010	acquisto di prestazioni di Neuro-psichiatria Infantile (Uonpia) in strutture private ubicate fuori regione (mobilità passiva non in compensazione)	€.	0	307	307	77	77	77	76		
4.20.10.10.040.000.00.000	**B.2.A.4) Acquisti di servizi sanitari per assistenza riabilitativa - Totale**	€.	-	3.319	3.319	829	830	829	831	-	-

COD_COGE_NI	Descrizione		Preconsuntivo al 31/12/2015	Preventivo al 31/12/2016	Variazione	Budget primo trimestre 2016	Budget secondo trimestre 2016	Budget terzo trimestre 2016	Budget quarto trimestre 2016	Dettaglio costi per natura degli Utilizzi contributi	Dettaglio costi per natura dei contributi
4.20.10.10.040.010.10.000	acquisto di prestazioni socio sanitarie integrate da strutture ubicate nel proprio territorio da servizi di riabilizzazione territoriale extraospedaliera pubblici	€.	0	0	0						
4.20.10.10.040.010.20.000	acquisto di prestazioni socio sanitarie integrate da strutture ubicate in altre province della Regione da servizi di riabilizzazione territoriale extraospedaliera pubblici	€.	0	1.248	1.248	312	312	312	312		
4.20.10.10.040.010.30.000	acquisto di prestazioni socio sanitarie integrate da strutture ubicate fuori Regione da I.D.R. extraosp. Art.26 €.833/78 pubblici (non soggetto a compensazione)	€.	0	0	0						
4.20.10.10.040.020.10.000	acquisto di prestazioni socio sanitarie integrate da strutture ubicate nel proprio territorio da servizi di riabilizzazione territoriale extraospedaliera privati	€.	0	1.821	1.821	455	455	455	456		
4.20.10.10.040.020.20.000	acquisto di prestazioni socio sanitarie integrate da strutture ubicate in altre province della Regione da servizi di riabilizzazione territoriale extraospedaliera privati	€.	0	0	0						
4.20.10.10.040.020.30.000	acquisto di prestazioni socio sanitarie integrate da strutture ubicate fuori Regione da I.D.R. extraosp. Art.26 L.833/78 privati	€.	0	250	250	62	63	62	63		
4.20.10.10.050.000.00.000	**B.2.A.5) Acquisti servizi sanitari per assistenza integrativa e protesica - Totale**	€.	-	20.942	20.942	5.236	5.235	5.236	5.235	-	-

COD_COGE_NI	Descrizione		Preconsuntivo al 31/12/2015	Preventivo al 31/12/2016	Variazione	Budget primo trimestre 2016	Budget secondo trimestre 2016	Budget terzo trimestre 2016	Budget quarto trimestre 2016	Dettaglio costi per natura degli Utilizzi contributi	Dettaglio costi per natura dei contributi
4.20.10.10.050.010.00.000	acquisto di prestazioni di farmaceutica da farmacie ubicate nel proprio territorio (Farmaceutica convenzionata ex art. 8, c. 2, D. Lgs. 502/92): Protesica	€.	0	0	0	0	0	0	0		
4.20.10.10.050.020.00.000	acquisto di prestazioni di farmaceutica da farmacie ubicate in altre province lombarde (Farmaceutica convenzionata ex art. 8, c. 2, D. Lgs. 502/92): Protesica	€.	0	0	0						
4.20.10.10.050.030.00.000	acquisto di prestazioni di farmaceutica da farmacie ubicate fuori regione (Farmaceutica convenzionata ex art. 8, c. 2, D. Lgs. 502/92): Protesica	€.	0	0	0						
4.20.10.10.050.110.00.000	acquisto di prestazioni di farmaceutica da farmacie ubicate nel proprio territorio (Farmaceutica convenzionata ex art. 8, c. 2, D. Lgs. 502/92): Dietetica	€.	0	0	0						
4.20.10.10.050.120.00.000	acquisto di prestazioni di farmaceutica da farmacie ubicate in altre province lombarde (Farmaceutica convenzionata ex art. 8, c. 2, D. Lgs. 502/92): Dietetica	€.	0	0	0						
4.20.10.10.050.130.00.000	acquisto di prestazioni di farmaceutica da farmacie ubicate fuori regione (Farmaceutica convenzionata ex art. 8, c. 2, D. Lgs. 502/92): Dietetica	€.	0	0	0						
4.20.10.10.050.150.00.000	acquisto di prestazioni di farmaceutica da farmacie ubicate nel proprio territorio (Farmaceutica convenzionata ex art. 8, c. 2, D. Lgs. 502/92): Diabetica	€.	0	0	0						
4.20.10.10.050.152.00.000	acquisto di prestazioni di farmaceutica da farmacie ubicate in altre province lombarde (Farmaceutica convenzionata ex art. 8, c. 2, D. Lgs. 502/92): Diabetica	€.	0	0	0						
4.20.10.10.050.154.00.000	acquisto di prestazioni di farmaceutica da farmacie ubicate fuori regione (Farmaceutica convenzionata ex art. 8, c. 2, D. Lgs. 502/92): Diabetica	€.	0	0	0						

BOZZA

4.20.10.10.050.210.00.000	Assistenza Integrativa (Dietetica) non erogata tramite Farmaceutica Convenzionata - Negozi non WebCare - (ex art. 8, c. 2, D.Lgs. 502/92)	€.	0	4.100	*4.100*	1.025	1.025	1.025	1.025		
4.20.10.10.050.215.00.000	Assistenza Integrativa (Dietetica) non erogata tramite Farmaceutica Convenzionata - WEBCARE -(ex art. 8, c. 2, D.Lgs. 502/92)	€.	0	2.000	*2.000*	500	500	500	500		
4.20.10.10.050.220.00.000	Assistenza Integrativa (Ausili per Diabetici) non erogata tramite Farmaceutica Convenzionata (ex art. 8, c. 2, D.Lgs. 502/92)	€.	0	11.000	*11.000*	2.750	2.750	2.750	2.750		
4.20.10.10.050.310.00.000	Assistenza Protesica non erogata tramite Farmaceutica Convenzionata (ex art. 8, c. 2, D.Lgs. 502/92) c.d. protesica "Maggiore"	€.	0	0	*0*						
4.20.10.10.050.320.00.000	Assistenza Protesica non erogata tramite Farmaceutica Convenzionata (ex art. 8, c. 2, D.Lgs. 502/92) c.d. protesica "Minore"	€.	0	3.842	*3.842*	961	960	961	960		
4.20.10.10.050.330.00.000	Assistenza Protesica non erogata tramite Farmaceutica Convenzionata (ex art. 8, c. 2, D.Lgs. 502/92) - Costi di gestione magazzino	€.	0	0	*0*						
4.20.10.10.050.332.00.000	Acquisto di prestazioni relative all'Assistenza Integrativa - Nutrizione Artificiale Enterale	€.	0	0	*0*						
4.20.10.10.050.334.00.000	Acquisto di prestazioni relative all'Assistenza Integrativa (SOLO Servizio Distributivo da privato)	€.	0	0	*0*						
4.20.10.10.050.336.00.000	Acquisto di prestazioni relative all'Assistenza Protesica (SOLO Servizio Distributivo da privato)	€.	0	0	*0*						
4.20.10.10.050.400.00.000	Acquisto di prestazioni relative all'Assistenza Protesica Extraregione	€.	0	0	*0*						
4.20.10.10.050.450.00.000	Acquisto di prestazioni relative all'Assistenza Integrativa Extraregione	€.	0	0	*0*						

A.R.S.C.R.I.B.A.

4.20.10.10.060.000.00.000	**B.2.A.6) Acquisti servizi sanitari per assistenza ospedaliera - Totale**	**€.**	**-**	**626.111**	***626.111***	***156.527***	***156.529***	***156.528***	***156.527***	**-**	**-**
COD_COGE_NI	*Descrizione*		*Preconsuntivo al 31/12/2015*	*Preventivo al 31/12/2016*	*Variazione*	*Budget primo trimestre 2016*	*Budget secondo trimestre 2016*	*Budget terzo trimestre 2016*	*Budget quarto trimestre 2016*	*Dettaglio costi per natura degli Utilizzi contributi*	*Dettaglio costi per natura dei contributi*
4.20.10.10.060.010.10.000	acquisto di Drg da strutture pubbliche ubicate nel proprio territorio: ASST/Fondazioni pubbliche	€.	0	334.714	*334.714*	83.678	83.679	83.679	83.678		
4.20.10.10.060.010.30.000	acquisto di Drg da strutture pubbliche ubicate in altre province della Lombardia: ATS/ASST/Fondazioni pubbliche	€.	0	16.805	*16.805*	4.201	4.202	4.201	4.201		
4.20.10.10.060.010.40.000	acquisto di Drg da strutture pubbliche ubicate in altre province della Lombardia: altri soggetti pubblici	€.	0	0	*0*						
4.20.10.10.060.010.80.000	acquisto di Drg da strutture pubbliche ubicate fuori Regione (mobilità passiva in compensazione)	€.	0	25.708	*25.708*	6.427	6.427	6.427	6.427		
4.20.10.10.060.020.10.000	acquisto di Drg da erogatori privati ubicati nel proprio territorio: IRCCS privati	€.	0	15.860	*15.860*	3.965	3.965	3.965	3.965		
4.20.10.10.060.020.20.000	acquisto di Drg da erogatori privati ubicati nel proprio territorio: ospedali classificati	€.	0	0	*0*						
4.20.10.10.060.020.30.000	acquisto di Drg da erogatori privati ubicati nel proprio territorio: case di cura private	€.	0	214.228	*214.228*	53.557	53.557	53.557	53.557		
4.20.10.10.060.020.40.000	acquisto di Drg da erogatori privati ubicati in altre province della Lombardia: IRCCS privati	€.	0	7.498	*7.498*	1.875	1.874	1.874	1.875		
4.20.10.10.060.020.50.000	acquisto di Drg da erogatori privati ubicati in altre province della Lombardia: ospedali classificati	€.	0	122	*122*	30	31	31	30		
4.20.10.10.060.020.60.000	acquisto di Drg da erogatori privati ubicati in altre province della Lombardia: case di cura private	€.	0	11.176	*11.176*	2.794	2.794	2.794	2.794		

4.20.10.10.070.000.00.000	**B.2.A.7) Acquisto prestazioni di psichiatria residenziale e semiresidenziale - Totale**	**€.**	**-**	**37.225**	***37.225***	***9.307***	***9.306***	***9.306***	***9.306***	**-**	**1.725**
COD_COGE_NI	*Descrizione*		*Preconsuntivo al 31/12/2015*	*Preventivo al 31/12/2016*	*Variazione*	*Budget primo trimestre 2016*	*Budget secondo trimestre 2016*	*Budget terzo trimestre 2016*	*Budget quarto trimestre 2016*	*Dettaglio costi per natura degli Utilizzi contributi*	*Dettaglio costi per natura dei contributi*
4.20.10.10.070.010.10.000	acquisto di prestazioni di psichiatria in strutture pubbliche ubicate nel proprio territorio: ASST/Fondazioni pubbliche	€.	0	23.404	*23.404*	5.851	5.851	5.851	5.851		1.535
4.20.10.10.070.010.30.000	acquisto di prestazioni di psichiatria in strutture pubbliche ubicate in altre province lombarde: ATS/ASST/Fondazioni pubbliche	€.	0	54	*54*	14	13	13	14		
4.20.10.10.070.010.40.000	acquisto di prestazioni di psichiatria in strutture pubbliche ubicate in altre province lombarde: altri soggetti pubblici	€.	0	0	*0*						
4.20.10.10.070.020.10.000	acquisto di prestazioni di psichiatria in strutture private accreditate a contratto ubicate nel proprio territorio	€.	0	12.557	*12.557*	3.140	3.139	3.139	3.139		190
4.20.10.10.070.020.20.000	acquisto di prestazioni di psichiatria in strutture private accreditate a contratto ubicate in altre province lombarde	€.	0	592	*592*	148	148	148	148		
4.20.10.10.070.020.30.000	acquisto di prestazioni di psichiatria in strutture private accreditate NON a contratto ubicate nel proprio territorio	€.	0	84	*84*	21	21	21	21		
4.20.10.10.070.020.40.000	acquisto di prestazioni di psichiatria in strutture private accreditate NON a contratto ubicate in altre province lombarde	€.	0	454	*454*	113	114	114	113		
4.20.10.10.070.020.50.000	acquisto di prestazioni di psichiatria in strutture private ubicate fuori regione (Mobilità passiva non soggetta a compensazione)	€.	0	80	*80*	20	20	20	20		

4.20.10.10.080.000.00.000	**B.2.A.8) Acquisto prestazioni di distribuzione farmaci e File F - Totale**	**€.**	**-**	**154.147**	***154.147***	***38.533***	***38.534***	***38.539***	***38.541***	**-**	**-**
COD_COGE_NI	*Descrizione*		*Preconsuntivo al 31/12/2015*	*Preventivo al 31/12/2016*	*Variazione*	*Budget primo trimestre 2016*	*Budget secondo trimestre 2016*	*Budget terzo trimestre 2016*	*Budget quarto trimestre 2016*	*Dettaglio costi per natura degli Utilizzi contributi*	*Dettaglio costi per natura dei contributi*
4.20.10.10.080.010.10.000	acquisto farmaci file F da struture pubbliche ubicate nel proprio territorio: ASST/Fondazioni pubbliche	€.	0	102.770	*102.770*	25.692	25.692	25.693	25.693		
4.20.10.10.080.010.30.000	acquisto farmaci file F da strutture pubbliche ubicate in altre province della Regione: ATS/ASST/Fondazioni pubbliche	€.	0	4.636	*4.636*	1.159	1.159	1.159	1.159		
4.20.10.10.080.010.40.000	acquisto farmaci file F da strutture pubbliche ubicate in altre province della Regione: altri Enti pubblici	€.	0	0	*0*	0	0	0	0		
4.20.10.10.080.010.50.000	acquisto farmaci file F da Istituti penitenziari (anche per il tramite di ASST/Fondazioni pubbliche)	€.	0	283	*283*	70	71	71	71		
4.20.10.10.080.010.80.000	acquisto farmaci file F fuori Regione (Mobilità passiva in compensazione)	€.	0	2.391	*2.391*	598	598	597	598		
4.20.10.10.080.020.10.000	Acquisto farmaci file F da erogatori privati ubicati nel proprio territorio: IRCCS privati	€.	0	6	*6*	2	1	2	1		
4.20.10.10.080.020.20.000	Acquisto farmaci file F da erogatori privati ubicati nel proprio territorio: ospedali classificati	€.	0	0	*0*						
4.20.10.10.080.020.30.000	Acquisto farmaci file F da erogatori privati ubicati nel proprio territorio: case di cura private	€.	0	9.678	*9.678*	2.419	2.419	2.420	2.420		
4.20.10.10.080.020.40.000	Acquisto farmaci file F da erogatori privati ubicati in altre province della Regione: IRCCS privati	€.	0	1.080	*1.080*	270	270	270	270		
4.20.10.10.080.020.50.000	Acquisto farmaci file F da erogatori privati ubicati in altre province della Regione: ospedali classificati	€.	0	28	*28*	7	7	7	7		
4.20.10.10.080.020.60.000	Acquisto farmaci file F da erogatori privati ubicati in altre province della Regione: case di cura private	€.	0	286	*286*	71	71	72	72		
4.20.10.10.080.030.10.000	acquisto farmaci "Doppio canale" (ex Nota CUF 37 più ossigeno) da strutture pubbliche ubicate nel proprio territorio (rimborso farmaco più servizio): ASST/Fondazioni pubbliche	€.	0	26.023	*26.023*	6.505	6.506	6.506	6.506		
4.20.10.10.080.030.30.000	acquisto farmaci "Doppio canale" (ex Nota CUF 37 più ossigeno) da strutture pubbliche ubicate in altre province (rimborso farmaco più servizio): ATS/ASST/Fondazioni pubbliche	€.	0	1.158	*1.158*	289	289	290	290		
4.20.10.10.080.030.40.000	acquisto farmaci "Doppio canale" (ex Nota CUF 37 più ossigeno) da strutture pubbliche ubicate in altre province (rimborso farmaco più servizio): altri Enti pubblici	€.	0	0	*0*						

4.20.10.10.080.040.10.000	Prestazioni di acquisto più servizio distributivo di "Doppio canale" da soggetti privati ubicati nel proprio territorio	€.	0	1.316	*1.316*	329	329	329	329			
4.20.10.10.080.040.20.000	Prestazioni di acquisto più servizio distributivo di "Doppio canale" da soggetti privati ubicati in altre province	€.	0	1.102	*1.102*	275	275	276	276			
4.20.10.10.080.040.30.000	Acquisti di prestazioni derivanti dall'attività di "Doppio Canale" (SOLO Servizio Distributivo da privato)	€.	0	3.023	*3.023*	756	756	755	756			
4.20.10.10.080.050.10.000	acquisto farmaci "Primo Ciclo" da strutture pubbliche ubicate nel proprio territorio: ASST/Fondazioni pubbliche	€.	0	228	*228*	57	57	57	57			

RLS.C.R.I.B.A.

4.20.10.10.080.050.30.000	acquisto farmaci "Primo Ciclo" da strutture pubbliche ubicate in altre province della Regione: ASST/Fondazioni pubbliche	€.	0	17	17	4	4	4	5		
4.20.10.10.080.050.40.000	acquisto farmaci "Primo Ciclo" da strutture pubbliche ubicate in altre province della Regione: altri Enti pubblici	€.	0	0	0						
4.20.10.10.080.060.10.000	acquisto farmaci "Primo Ciclo" da strutture private ubicate nel proprio territorio	€.	0	112	112	28	28	28	28		
4.20.10.10.080.060.20.000	acquisto farmaci "Primo Ciclo" da strutture private ubicate in altre province della Regione	€.	0	10	10	2	2	3	3		
4.20.10.10.090.000.00.000	**B.2.A.9) Acquisto prestazioni termali in convenzione - Totale**	€.	-	2.607	2.607	652	652	652	651	-	-

COD_COGE_NI	Descrizione		Preconsuntivo al 31/12/2015	Preventivo al 31/12/2016	Variazione	Budget primo trimestre 2016	Budget secondo trimestre 2016	Budget terzo trimestre 2016	Budget quarto trimestre 2016	Dettaglio costi per natura degli Utilizzi contributi	Dettaglio costi per natura dei contributi
4.20.10.10.090.010.00.000	assistenza termale in convenzione ubicate nel proprio territorio	€.	0	1.371	1.371	343	343	343	342		
4.20.10.10.090.020.00.000	assistenza termale in convenzione ubicate in altre province della Regione	€.	0	324	324	81	81	81	81		
4.20.10.10.090.030.00.000	assistenza termale in convenzione fuori Regione (Mobilità passiva in compensazione)	€.	0	912	912	228	228	228	228		
4.20.10.10.100.000.00.000	**B.2.A.10) Acquisto prestazioni trasporto sanitari - Totale**	€.	-	542	542	135	136	135	136	-	-

COD_COGE_NI	Descrizione		Preconsuntivo al 31/12/2015	Preventivo al 31/12/2016	Variazione	Budget primo trimestre 2016	Budget secondo trimestre 2016	Budget terzo trimestre 2016	Budget quarto trimestre 2016	Dettaglio costi per natura degli Utilizzi contributi	Dettaglio costi per natura dei contributi
4.20.10.10.100.010.10.000	Trasporti sanitari per emergenza da pubblico (118)	€.	0	0	0						
4.20.10.10.100.010.20.000	Altri Trasporti sanitari da pubblico	€.	0	0	0						
4.20.10.10.100.010.80.000	Trasporti fuori regione (mobilità passiva in compensazione)	€.	0	542	542	135	136	135	136		
4.20.10.10.100.020.10.000	Trasporti sanitari per emergenza da privato (118)	€.	0	0	0						
4.20.10.10.100.020.20.000	Altri Trasporti sanitari da privato	€.	0	0	0						
4.20.10.10.110.000.00.000	**B.2.A.11) Acquisto prestazioni Socio-Sanitaria a rilevanza sanitaria - Totale**	€.	-	161.343	161.343	40.311	40.343	40.345	40.344	-	-

COD_COGE_NI	Descrizione		Preconsuntivo al 31/12/2015	Preventivo al 31/12/2016	Variazione	Budget primo trimestre 2016	Budget secondo trimestre 2016	Budget terzo trimestre 2016	Budget quarto trimestre 2016	Dettaglio costi per natura degli Utilizzi contributi	Dettaglio costi per natura dei contributi
4.20.10.10.110.010.10.010	acquisto di prestazioni socio sanitarie integrate da strutture ubicate nel proprio territorio: di cui da RSA pubbliche	€.	0	5.706	5.706	1.426	1.427	1.426	1.427		
4.20.10.10.110.010.10.050	acquisto di prestazioni socio sanitarie integrate da strutture ubicate nel proprio territorio: di cui da C.D.I. pubblici	€.	0	5.379	5.379	1.344	1.345	1.345	1.345		
4.20.10.10.110.010.10.060	acquisto di prestazioni socio sanitarie integrate da strutture ubicate nel proprio territorio: di cui da R.S.D. pubbliche	€.	0	2.190	2.190	548	548	547	547		
4.20.10.10.110.010.10.080	acquisto di prestazioni socio sanitarie integrate da strutture ubicate nel proprio territorio: di cui da Centri Diurni per persone Disabili (C.D.D.) pubblici	€.	0	710	710	178	177	178	177		
4.20.10.10.110.010.10.090	acquisto di prestazioni socio sanitarie integrate da strutture ubicate nel proprio territorio: di cui da Comunità alloggio Socio Sanitarie per persone con disabilità (C.S.S.) pubbliche	€.	0	0	0						
4.20.10.10.110.010.10.100	acquisto di prestazioni socio sanitarie integrate da strutture ubicate nel proprio territorio: di cui per Hospice pubblici	€.	0	0	0						
4.20.10.10.110.010.10.110	acquisto di prestazioni socio sanitarie integrate da strutture ubicate nel proprio teritorio: di cui per cure intermedie pubbliche	€.	0	0	0						
4.20.10.10.110.010.20.010	acquisto di prestazioni socio sanitarie integrate da strutture ubicate in altre province della Regione: di cui da RSA pubbliche	€.	0	3.993	3.993	998	996	999	1.000		
4.20.10.10.110.010.20.050	acquisto di prestazioni socio sanitarie integrate da strutture ubicate in altre province della Regione: di cui da C.D.I. pubblici	€.	0	74	74	18	19	18	19		
4.20.10.10.110.010.20.060	acquisto di prestazioni socio sanitarie integrate da strutture ubicate in altre province della Regione: di cui da R.S.D. pubbliche	€.	0	5.188	5.188	1.297	1.297	1.297	1.297		
4.20.10.10.110.010.20.070	acquisto di prestazioni socio sanitarie integrate da strutture pubbliche ubicate in altre province della Regione: di cui per pazienti ex O.P. di fascia B (al netto delle tariffe di accreditamento)	€.	0	0	0						
4.20.10.10.110.010.20.080	acquisto di prestazioni socio sanitarie integrate da strutture ubicate in altre province della Regione: di cui da Centri Diurni per persone Disabili (C.D.D.) pubblici	€.	0	83	83	21	21	20	21		
4.20.10.10.110.010.20.090	acquisto di prestazioni socio sanitarie integrate da strutture ubicate in altre province della Regione: di cui da Comunità alloggio Socio Sanitarie per persone con disabilità (C.S.S.) pubbliche	€.	0	80	80	20	20	20	20		
4.20.10.10.110.010.20.100	acquisto di prestazioni socio sanitarie integrate da strutture ubicate in altre province della Regione: di cui per Hospice pubblici	€.	0	747	747	186	187	187	187		
4.20.10.10.110.010.20.110	acquisto di prestazioni socio sanitarie integrate da strutture ubicate in altre province della Regione: di cui per cure intermedie pubbliche	€.	0	416	416	104	104	104	104		
4.20.10.10.110.010.30.010	acquisto di prestazioni socio sanitarie integrate da strutture ubicate fuori Regione: di cui da RSA pubbliche	€.	0	0	0						
4.20.10.10.110.010.40.010	acquisto di prestazioni socio sanitarie integrate da strutture ubicate fuori Regione: di cui per Hospice pubblici	€.	0	0	0						
4.20.10.10.110.010.40.020	acquisto di servizi di assistenza domiciliare integrata (ADI) da pubblico	€.	0	0	0						
4.20.10.10.110.010.40.030	acquisto di prestazioni di assistenza domiciliare integrata (ADI) - voucher sociosanitario da pubblico	€.	0	112	112	28	28	28	28		
4.20.10.10.110.010.40.040	Acquisto servizi socio assistenziali da pubblico	€.	0	0	0						
4.20.10.10.110.010.40.050	Acquisto di voucher sociosanitari da ATS/ASST/Fondazioni della Regione	€.	0	0	0						

PROGETTO

4.20.10.10.110.010.80.010	altri acquisti di prestazioni di servizi socio sanitari da ATS/ASST/Fondazioni della Regione	€.	0	0	0						
4.20.10.10.110.010.80.020	Altri costi per prestazioni di servizi socio sanitari da pubblico	€.	0	0	0						
4.20.10.10.110.020.10.010	acquisto di prestazioni socio sanitarie integrate da strutture ubicate nel proprio territorio: di cui da RSA private	€.	0	87.134	87.134	21.784	21.784	21.784	21.782		
4.20.10.10.110.020.10.050	acquisto di prestazioni socio sanitarie integrate da strutture ubicate nel proprio territorio: di cui da C.D.I. privati	€.	0	897	897	225	224	224	224		
4.20.10.10.110.020.10.060	acquisto di prestazioni socio sanitarie integrate da strutture ubicate nel proprio territorio: di cui da R.S.D. private	€.	0	9.730	9.730	2.432	2.432	2.433	2.433		
4.20.10.10.110.020.10.070	acquisto di prestazioni socio sanitarie integrate da strutture private ubicate nel proprio territorio: di cui per pazienti ex O.P. di fascia B (al netto delle tariffe di accreditamento)	€.	0	0	0						
4.20.10.10.110.020.10.080	acquisto di prestazioni socio sanitarie integrate da strutture ubicate nel proprio territorio: di cui da Centri Diurni per persone Disabili (C.D.D.) privati	€.	0	7.190	7.190	1.797	1.798	1.798	1.797		
4.20.10.10.110.020.10.090	acquisto di prestazioni socio sanitarie integrate da strutture ubicate nel proprio territorio: di cui da Comunità alloggio Socio Sanitarie per persone con disabilità (C.S.S.) private	€.	0	1.421	1.421	355	355	356	355		
4.20.10.10.110.020.10.100	acquisto di prestazioni socio sanitarie integrate da strutture ubicate nel proprio territorio: di cui da Hospice privati	€.	0	3.028	3.028	757	757	757	757		
4.20.10.10.110.020.10.110	acquisto di prestazioni socio sanitarie integrate da strutture ubicate nel proprio teritorio: di cui per cure intermedie private	€.	0	8.602	8.602	2.151	2.150	2.151	2.150		
4.20.10.10.110.020.20.010	acquisto di prestazioni socio sanitarie integrate da strutture ubicate in altre province della Regione: di cui da RSA private	€.	0	0	0						
4.20.10.10.110.020.20.050	acquisto di prestazioni socio sanitarie integrate da strutture ubicate in altre province della Regione: di cui da C.D.I. privati	€.	0	0	0						
4.20.10.10.110.020.20.060	acquisto di prestazioni socio sanitarie integrate da strutture ubicate in altre province della Regione: di cui da R.S.D. private	€.	0	0	0						
4.20.10.10.110.020.20.070	acquisto di prestazioni socio sanitarie integrate da strutture private ubicate in altre province della Regione: di cui per pazienti ex O.P. di fascia B (al netto delle tariffe di accreditamento)	€.	0	0	0						
4.20.10.10.110.020.20.080	acquisto di prestazioni socio sanitarie integrate da strutture ubicate in altre province della Regione: di cui da Centri Diurni per persone Disabili (C.D.D.) privati	€.	0	0	0						
4.20.10.10.110.020.20.090	acquisto di prestazioni socio sanitarie integrate da strutture ubicate in altre province della Regione: di cui da Comunità alloggio Socio Sanitarie per persone con disabilità (C.S.S.) private	€.	0	0	0						
4.20.10.10.110.020.20.100	acquisto di prestazioni socio sanitarie integrate da strutture ubicate in altre province della Regione: di cui da Hospice privati	€.	0	0	0						
4.20.10.10.110.020.20.110	acquisto di prestazioni socio sanitarie integrate da strutture ubicate in altre province della Regione: di cui per cure intermedie private	€.	0	0	0						
4.20.10.10.110.020.30.010	acquisto di prestazioni socio sanitarie integrate da strutture ubicate fuori Regione: di cui da RSA private	€.	0	5	5	1	2	1	1		
4.20.10.10.110.020.30.020	acquisto di prestazioni socio sanitarie integrate da strutture ubicate fuori Regione: di cui da strutture per disabili private	€.	0	41	41	10	11	10	10		
4.20.10.10.110.020.30.030	acquisto di prestazioni socio sanitarie integrate da strutture ubicate fuori Regione: di cui da Hospice privati	€.	0	0	0						
4.20.10.10.110.020.40.010	acquisto di servizi di assistenza domiciliare integrata (ADI) da privato	€.	0	0	0						
4.20.10.10.110.020.40.020	acquisto di prestazioni di assistenza domiciliare integrata (ADI) - voucher sociosanitario da privato	€.	0	3.888	3.888	972	972	972	972		
4.20.10.10.110.020.50.010	acquisto di prestazioni da servizi residenziali e semiresidenziali area dipendenze ubicate sul proprio territorio (da privato)	€.	0	3.220	3.220	783	813	812	812		
4.20.10.10.110.020.50.020	acquisto di prestazioni da servizi residenziali e semiresidenziali area dipendenze ubicate in altri territori della Regione (da privato)	€.	0	4.405	4.405	1.101	1.101	1.101	1.102		
4.20.10.10.110.020.50.030	acquisto di prestazioni da servizi residenziali e semiresidenziali area dipendenze ubicate fuori Regione (da privato)	€.	0	180	180	45	45	45	45		
4.20.10.10.110.020.60.010	acquisto di prestazioni da servizi multidisciplinari integrati (dipendenze) privati ubicati sul proprio territorio	€.	0	2.983	2.983	745	746	746	746		
4.20.10.10.110.020.60.020	acquisto di prestazioni da servizi multidisciplinari integrati (dipendenze) privati ubicati in altre province della Regione	€.	0	95	95	24	23	24	24		
4.20.10.10.110.020.65.010	acquisto di prestazioni socio sanitarie integrate da consultori familiari privati ubicati sul proprio territorio (prestazioni tariffate)	€.	0	3.493	3.493	873	874	873	873		
4.20.10.10.110.020.65.015	Riconoscimento funzioni ai consultori familiari privati ubicati sul proprio territorio	€.	0	330	330	82	82	83	83		
4.20.10.10.110.020.65.020	acquisto di prestazioni socio sanitarie integrate da consultori familiari privati ubicati in altre province della Regione	€.	0	23	23	6	5	6	6		
4.20.10.10.120.000.00.000	**B.2.A.12) Compartecipazione al personale per att. Libero-prof. (intramoenia) - Totale**	€.	-	597	597	148	148	150	151	-	-

COD_COGE_NI	Descrizione		Preconsuntivo al 31/12/2015	Preventivo al 31/12/2016	Variazione	Budget primo trimestre 2016	Budget secondo trimestre 2016	Budget terzo trimestre 2016	Budget quarto trimestre 2016	Dettaglio costi per natura degli Utilizzi contributi	Dettaglio costi per natura dei contributi
4.20.10.10.120.010.00.000	Compart. al personale att. libera professione ex art. 55 c.1 lett. a) - b) Ccnl - Area Ospedaliera	€.	0	0	0						
4.20.10.10.120.012.00.000	Compart. al personale att. libera professione ex art. 55 c.1 lett. a) - b) Ccnl - Area Specialistica	€.	0	5	5	1	1	1	2		
4.20.10.10.120.015.00.000	Compart. al personale att. libera professione ex art. 55 c.1 lett. a) - b) Ccnl - Area sanità pubblica	€.	0	400	400	100	100	100	100		
4.20.10.10.120.020.00.000	Servizi di consulenza sanitaria in area pagamento (art. 55 c.1 lett. c) d) ed ex art. 57-58 CCNL)	€.	0	98	98	24	24	25	25		
4.20.10.10.120.025.00.000	Servizi di consulenza sanitaria in area pagamento (art. 55 c.1 lett. c) d) ed ex art. 57-58 CCNL) - attività v/ATS-ASST-Fondazioni della Regione	€.	0	0	0						
4.20.10.10.120.030.00.000	Servizi di consulenza sanitaria in area pagamento (art. 55 c.2 CCNL)	€.	0	94	94	23	23	24	24		
4.20.10.10.120.035.00.000	Servizi di consulenza sanitaria in area pagamento (art. 55 c.2 CCNL) v/ATS-ASST-Fondazioni della Regione	€.	0	0	0						

4.20.10.10.130.000.00.000	**B.2.A.13) Rimborsi, assegni e contributi sanitari - Totale**	**€.**	**-**	**2.589**	***2.589***	***648***	***647***	***647***	***647***	**-**	**2.450**

COD_COGE_NI	*Descrizione*		*Preconsuntivo al 31/12/2015*	*Preventivo al 31/12/2016*	*Variazione*	*Budget primo trimestre 2016*	*Budget secondo trimestre 2016*	*Budget terzo trimestre 2016*	*Budget quarto trimestre 2016*	*Dettaglio costi per natura degli Utilizzi contributi*	*Dettaglio costi per natura dei contributi*
4.20.10.10.130.010.10.000	Contributi ad associazioni di volontariato	€.	0	0	*0*						
4.20.10.10.130.010.15.000	Contributi/Rimborsi per cure all'estero	€.	0	0	*0*						
4.20.10.10.130.010.20.000	Contributi/Rimborsi per assistenza indiretta	€.	0	0	*0*						
4.20.10.10.130.010.25.000	Contributi obbligatori Legge 210/92	€.	0	2.450	*2.450*	613	612	613	612		2.450
4.20.10.10.130.010.30.000	Altre Contribuzioni Passive e sussidi	€.	0	139	*139*	35	35	34	35		
4.20.10.10.130.010.35.000	Altre Contribuzioni Passive e sussidi verso altre ATS/ASST/Fondazioni della regione	€.	0	0	*0*						

4.20.10.10.140.000.00.000	**B.2.A.14) Consulenze, Collaborazioni, Interinale e altre prestazioni di lavoro sanitarie e sociosanitarie - Totale**	**€.**	**-**	**199**	***199***	***49***	***50***	***50***	***50***	**7**	**-**

COD_COGE_NI	*Descrizione*		*Preconsuntivo al 31/12/2015*	*Preventivo al 31/12/2016*	*Variazione*	*Budget primo trimestre 2016*	*Budget secondo trimestre 2016*	*Budget terzo trimestre 2016*	*Budget quarto trimestre 2016*	*Dettaglio costi per natura degli Utilizzi contributi*	*Dettaglio costi per natura dei contributi*
4.20.10.10.140.010.10.000	Consulenze sanitarie da ATS/ASST/Fondazioni della Regione	€.	0	0	*0*						
4.20.10.10.140.010.15.000	Consulenze socio-sanitarie da ATS/ASST/Fondazioni della Regione	€.	0	0	*0*						
4.20.10.10.140.010.25.000	Consulenze sanitarie da altri enti pubblici	€.	0	0	*0*						
4.20.10.10.140.010.30.000	Consulenze socio-sanitarie da altri enti pubblici	€.	0	0	*0*						
4.20.10.10.140.010.40.000	Consulenze sanitarie da terzi	€.	0	159	*159*	39	40	40	40	7	
4.20.10.10.140.010.42.000	Consulenze sanitarie da terzi (Assi)	€.	0	40	*40*	10	10	10	10		
4.20.10.10.140.010.45.000	Consulenze socio-sanitarie da terzi	€.	0	0	*0*						
4.20.10.10.140.020.10.000	Collaborazioni coordinate e continuative - area sanitaria	€.	0	0	*0*						
4.20.10.10.140.020.15.000	Collaborazioni coordinate e continuative - area territorio	€.	0	0	*0*						
4.20.10.10.140.020.30.000	Indennità a personale universitario - area sanitaria	€.	0	0	*0*						
4.20.10.10.140.020.35.000	Prestazioni lavoro interinale (sanitario) - da terzi	€.	0	0	*0*						
4.20.10.10.140.020.40.000	Prestazioni lavoro interinale (assi) - da terzi	€.	0	0	*0*						
4.20.10.10.140.020.55.000	Prestazioni occasionali e altre prestazioni di lavoro sanitarie da terzi	€.	0	0	*0*						
4.20.10.10.140.020.60.000	Prestazioni occasionali e altre prestazioni di lavoro socio sanitarie da terzi	€.	0	0	*0*						
4.20.10.10.140.030.10.000	Rimborso degli oneri stipendiali del personale sanitario che presta servizio in azienda in posizione di comando in ATS/ASST/Fondazioni della Regione	€.	0	0	*0*						
4.20.10.10.140.030.20.000	Rimborso degli oneri stipendiali del personale sanitario che presta servizio in azienda in posizione di comando in altri Enti pubblici e Università	€.	0	0	*0*						
4.20.10.10.140.030.30.000	Rimborso degli oneri stipendiali del personale sanitario che presta servizio in azienda in posizione di comando dalla Regione Lombardia	€.	0	0	*0*						
4.20.10.10.140.030.40.000	Rimborso degli oneri stipendiali del personale sanitario che presta servizio in azienda in posizione di comando da Aziende di altre Regioni	€.	0	0	*0*						

FRONCRI.B.A.

4.20.10.10.150.000.00.000	**B.2.A.15) Altri servizi sanitari e sociosanitari a rilevanza sanitaria - Totale**	**€.**	**-**	**12.679**	***12.679***	***3.475***	***3.234***	***2.985***	***2.985***	**120**	**6.143**

COD_COGE_NI	*Descrizione*		*Preconsuntivo al 31/12/2015*	*Preventivo al 31/12/2016*	*Variazione*	*Budget primo trimestre 2016*	*Budget secondo trimestre 2016*	*Budget terzo trimestre 2016*	*Budget quarto trimestre 2016*	*Dettaglio costi per natura degli Utilizzi contributi*	*Dettaglio costi per natura dei contributi*
4.20.10.10.150.010.10.000	Altre prestazioni per servizi sanitari da ATS/ASST/Fondazioni della Regione	€.	0	3.223	*3.223*	805	806	806	806	0	3.116
4.20.10.10.150.010.15.000	Altre prestazioni per servizi socio sanitari da ATS/ASST/Fondazioni della Regione	€.	0	0	*0*						
4.20.10.10.150.010.17.000	Altre prestazioni per servizi socio sanitari da terzi (Assi)	€.	0	176	*176*	45	44	44	43		
4.20.10.10.150.010.20.000	Altre prestazioni per servizi sanitari da pubblico	€.	0	847	*847*	518	276	25	28	120	
4.20.10.10.150.010.25.000	Altre prestazioni per servizi socio sanitari da pubblico	€.	0	9	*9*	2	2	3	2		
4.20.10.10.150.010.30.000	Servizi sanitari appaltati o in "service" da pubblico	€.	0	0	*0*						
4.20.10.10.150.010.35.000	Altre prestazioni per servizi sanitari da Extraregione	€.	0	0	*0*						
4.20.10.10.150.020.10.000	Altre prestazioni per servizi sanitari da terzi	€.	0	8.424	*8.424*	2.105	2.106	2.107	2.106	0	3.027
4.20.10.10.150.020.15.000	Altre prestazioni per servizi socio sanitari da terzi	€.	0	0	*0*						
4.20.10.10.150.020.30.000	Servizi sanitari appaltati o in "service" da terzi	€.	0	0	*0*						
4.20.10.10.150.020.35.000	Assegni di studio scuole infermieri	€.	0	0	*0*						
4.20.10.10.150.900.10.000	Costi per servizi sanitari - Mobilità internazionale passiva	€.	0	0	*0*						

			Preconsuntivo al 31/12/2015	*Preventivo al 31/12/2016*	*Variazione*	*Budget primo trimestre 2016*	*Budget secondo trimestre 2016*	*Budget terzo trimestre 2016*	*Budget quarto trimestre 2016*	*Dettaglio costi per natura degli Utilizzi contributi*	*Dettaglio costi per natura dei contributi*
4.20.10.20.000.000.00.000	**B.2.B) Acquisti di servizi non sanitari - Totale**	**€.**	**0**	**5.288**	***5.288***	**1.316**	**1.321**	**1.324**	**1.327**	**22**	**529**

4.20.10.20.010.000.00.000	**B.2.B.1) Servizi non sanitari -Totale**	**€.**	**-**	**5.112**	***5.112***	***1.273***	***1.277***	***1.280***	***1.282***	**22**	**529**

COD_COGE_NI	*Descrizione*		*Preconsuntivo al 31/12/2015*	*Preventivo al 31/12/2016*	*Variazione*	*Budget primo trimestre 2016*	*Budget secondo trimestre 2016*	*Budget terzo trimestre 2016*	*Budget quarto trimestre 2016*	*Dettaglio costi per natura degli Utilizzi contributi*	*Dettaglio costi per natura dei contributi*
4.20.10.20.010.010.10.000	Lavanderia	€.	0	54	*54*	13	13	14	14		
4.20.10.20.010.010.15.000	Pulizia	€.	0	310	*310*	77	78	77	78		
4.20.10.20.010.010.20.000	Mensa	€.	0	865	*865*	216	216	216	217		
4.20.10.20.010.010.25.000	Riscaldamento	€.	0	687	*687*	171	172	172	172		
4.20.10.20.010.010.30.000	Servizi di elaborazione dati	€.	0	213	*213*	53	53	53	54		
4.20.10.20.010.010.35.000	Trasporti non sanitari (se non addebitati in fattura dai fornitori di materie e merci)	€.	0	1	*1*		0		1		
4.20.10.20.010.010.40.000	Smaltimento rifiuti	€.	0	10	*10*	2	2	3	3	0	
4.20.10.20.010.020.10.000	Utenze telefoniche	€.	0	582	*582*	145	145	146	146		
4.20.10.20.010.020.20.000	Utenze elettricità	€.	0	211	*211*	53	53	53	52		
4.20.10.20.010.020.30.000	Acqua, gas, combustibile	€.	0	31	*31*	7	8	8	8		
4.20.10.20.010.020.40.000	Servizi esterni di vigilanza	€.	0	90	*90*	22	22	23	23		
4.20.10.20.010.020.80.000	Altre Utenze	€.	0	0	*0*						
4.20.10.20.010.030.10.000	Assicurazioni: Premi per R.C. Professionale	€.	0	0	*0*						
4.20.10.20.010.030.20.000	Assicurazioni: Altri premi	€.	0	609	*609*	152	152	152	153		
4.20.10.20.010.040.10.000	Acquisto di altri servizi non sanitari da ATS/ASST/Fondazioni della Regione	€.	0	156	*156*	39	39	39	39		
4.20.10.20.010.040.20.000	Acquisto di altri servizi non sanitari da pubblico	€.	0	0	*0*						
4.20.10.20.010.050.10.000	Servizi postali e telex	€.	0	291	*291*	73	73	73	72		
4.20.10.20.010.050.15.000	Pubblicità e promozione	€.	0	83	*83*	21	21	21	20		
4.20.10.20.010.050.20.000	Rimborso spese di viaggio e soggiorno	€.	0	1	*1*				1		
4.20.10.20.010.050.25.000	Altri servizi non sanitari acquistati in "Service"	€.	0	0	*0*						
4.20.10.20.010.050.80.000	Altri servizi non sanitari	€.	0	918	*918*	229	230	230	229	22	529

4.20.10.20.020.000.00.000	**B.2.B.2) Consulenze, Collaborazioni, Interinale e altre prestazioni di lavoro non sanitarie - Totale**	**€.**	**-**	**76**	***76***	***19***	***19***	***19***	***19***	**-**	**-**

COD_COGE_NI	*Descrizione*		*Preconsuntivo al 31/12/2015*	*Preventivo al 31/12/2016*	*Variazione*	*Budget primo trimestre 2016*	*Budget secondo trimestre 2016*	*Budget terzo trimestre 2016*	*Budget quarto trimestre 2016*	*Dettaglio costi per natura degli Utilizzi contributi*	*Dettaglio costi per natura dei contributi*
4.20.10.20.020.010.10.010	Consulenze non sanitarie da ATS/ASST/Fondazioni della Regione	€.	0	0	*0*						
4.20.10.20.020.010.10.020	Consulenze non sanitarie da altri enti pubblici	€.	0	0	*0*						
4.20.10.20.020.010.20.010	Servizi per consulenze Amministrative - da privato	€.	0	0	*0*						
4.20.10.20.020.010.20.020	Servizi per consulenze Tecniche - da privato	€.	0	0	*0*						
4.20.10.20.020.010.20.030	Servizi per consulenze Legali - da privato	€.	0	76	*76*	19	19	19	19		
4.20.10.20.020.010.20.040	Servizi per consulenze Notarili - da privato	€.	0	0	*0*						
4.20.10.20.020.020.10.000	Spese per collaborazioni coordinate e continuative Amministrative - da privato	€.	0	0	*0*						
4.20.10.20.020.020.20.000	Spese per collaborazioni coordinate e continuative Tecniche - da privato	€.	0	0	*0*						
4.20.10.20.020.020.30.000	Prestazioni lavoro interinale Amministrativo (non sanitario) - da privato	€.	0	0	*0*						
4.20.10.20.020.020.40.000	Prestazioni lavoro interinale Tecnico (non sanitario) - da privato	€.	0	0	*0*						
4.20.10.20.020.020.50.000	Prestazioni occasionali e altre prestazioni di lavoro non sanitarie - da privato	€.	0	0	*0*						
4.20.10.20.020.020.60.000	Personale religioso	€.	0	0	*0*						
4.20.10.20.020.030.10.000	Rimborso degli oneri stipendiali del personale non sanitario che presta servizio in azienda in posizione di comando in ATS/ASST/Fondazioni della Regione	€.	0	0	*0*						

4.20.10.20.020.030.20.000	Rimborso degli oneri stipendiali del personale non sanitario che presta servizio in azienda in posizione di comando in altri Enti pubblici e Università	€.	0	0	0						
4.20.10.20.020.030.30.000	Rimborso degli oneri stipendiali del personale non sanitario che presta servizio in azienda in posizione di comando dalla Regione Lombardia	€.	0	0	0						
4.20.10.20.020.030.40.000	Rimborso degli oneri stipendiali del personale non sanitario che presta servizio in Azienda di altre Regioni	€.	0	0	0						
4.20.10.20.030.000.00.000	**B.2.B.3) Formazione (esternalizzata e non) - Totale**	€.	-	100	100	24	25	25	26	-	-
COD_COGE_NI	*Descrizione*		*Preconsuntivo al 31/12/2015*	*Preventivo al 31/12/2016*	*Variazione*	*Budget primo trimestre 2016*	*Budget secondo trimestre 2016*	*Budget terzo trimestre 2016*	*Budget quarto trimestre 2016*	*Dettaglio costi per natura degli Utilizzi contributi*	*Dettaglio costi per natura dei contributi*
4.20.10.20.030.010.00.000	Formazione esternalizzata da pubblico (Iref, Università, ...)	€.	0	7	7	1	2	2	2		
4.20.10.20.030.020.00.000	Formazione esternalizzata da ATS/ASST/Fondazioni della Regione	€.	0	0	0						
4.20.10.20.030.110.00.000	Formazione esternalizzata da privato	€.	0	93	93	23	23	23	24		
4.20.10.20.030.120.00.000	Formazione non esternalizzata da privato	€.	0	0	0						
4.20.15.00.000.000.00.000	**B.3) Manutenzione e riparazione (ordinaria esternalizzata) - Totale**	€.	-	1.809	1.809	451	453	452	453	5	-
COD_COGE_NI	*Descrizione*		*Preconsuntivo al 31/12/2015*	*Preventivo al 31/12/2016*	*Variazione*	*Budget primo trimestre 2016*	*Budget secondo trimestre 2016*	*Budget terzo trimestre 2016*	*Budget quarto trimestre 2016*	*Dettaglio costi per natura degli Utilizzi contributi*	*Dettaglio costi per natura dei contributi*
4.20.15.10.000.000.00.000	Manutenzione e riparazione ordinaria esternalizzata per immobili e loro pertinenze	€.	0	540	540	135	135	135	135		
4.20.15.15.000.000.00.000	Manutenzione e riparazione ordinaria esternalizzata per impianti e macchinari	€.	0	0	0						
4.20.15.20.000.000.00.000	Manutenzione e riparazione ordinaria esternalizzata per mobili e macchine	€.	0	3	3	0	1	1	1		
4.20.15.30.000.000.00.000	Manutenzione e riparazione ordinaria esternalizzata per attrezzature tecnico-scientifiche sanitarie	€.	0	172	172	43	43	43	43		
4.20.15.40.000.000.00.000	Manutenzione e riparazione ordinaria esternalizzata per automezzi sanitari	€.	0	0	0						
4.20.15.50.000.000.00.000	Manutenzione e riparazione ordinaria esternalizzata per automezzi non sanitari	€.	0	24	24	6	6	6	6		
4.20.15.80.000.000.00.000	Altre manutenzioni e riparazioni	€.	0	1.070	1.070	267	268	267	268	5	
4.20.15.90.000.000.00.000	Manutenzioni e riparazioni da ATS/ASST/Fondazioni della Regione	€.	0	0	0						

BUR.C.R.I.B.A.

4.20.20.00.000.000.00.000	**B.4) Godimento di beni di terzi - Totale**	**€.**	**-**	**887**	***887***	**222**	**222**	**222**	**221**	**3**	**-**
COD_COGE_NI	*Descrizione*		*Preconsuntivo al 31/12/2015*	*Preventivo al 31/12/2016*	*Variazione*	*Budget primo trimestre 2016*	*Budget secondo trimestre 2016*	*Budget terzo trimestre 2016*	*Budget quarto trimestre 2016*	*Dettaglio costi per natura degli Utilizzi contributi*	*Dettaglio costi per natura dei contributi*
4.20.20.10.010.000.00.000	Affitti passivi	€.	0	112	*112*	28	28	28	28		
4.20.20.10.020.000.00.000	Spese condominiali	€.	0	63	*63*	16	16	16	15		
4.20.20.20.010.000.00.000	Canoni di Noleggio sanitari (esclusa protesica)	€.	0	115	*115*	28	29	29	29		
4.20.20.20.015.000.00.000	Canoni di Noleggio sanitari relativi a protesica	€.	0	0	*0*						
4.20.20.20.020.000.00.000	Canoni di Noleggio non sanitari	€.	0	597	*597*	150	149	149	149	3	
4.20.20.30.010.000.00.000	Canoni di leasing sanitari	€.	0	0	*0*						
4.20.20.30.020.000.00.000	Canoni di leasing non sanitari	€.	0	0	*0*						
4.20.20.80.010.000.00.000	Locazioni e noleggi da ATS/ASST/Fondazioni della Regione	€.	0	0	*0*						

			Preconsuntivo al 31/12/2015	*Preventivo al 31/12/2016*	*Variazione*	*Budget primo trimestre 2016*	*Budget secondo trimestre 2016*	*Budget terzo trimestre 2016*	*Budget quarto trimestre 2016*	*Dettaglio costi per natura degli Utilizzi contributi*	*Dettaglio costi per natura dei contributi*
4.20.25.00.000.000.00.000	**Costo del Personale (Totale)**	**€.**	**0**	**48.518**	***48.518***	***12.168***	***12.141***	***12.113***	***12.096***	**0**	**444**

4.20.25.10.000.000.00.000	**B.5 Personale del ruolo sanitario - Totale**	**€.**	**-**	**34.663**	**34.663**	**8.682**	**8.672**	**8.659**	**8.650**	**-**	**275**
COD_COGE_NI	*Descrizione*		*Preconsuntivo al 31/12/2015*	*Preventivo al 31/12/2016*	*Variazione*	*Budget primo trimestre 2016*	*Budget secondo trimestre 2016*	*Budget terzo trimestre 2016*	*Budget quarto trimestre 2016*	*Dettaglio costi per natura degli Utilizzi contributi*	*Dettaglio costi per natura dei contributi*
4.20.25.10.010.010.00.000	Ruolo Sanitario - T.INDETERMINATO - - Personale dirigente medico / veterinario - Competenze fisse	€.	0	10.853	*10.853*	2.714	2.713	2.713	2.713		
4.20.25.10.010.020.00.000	Ruolo Sanitario - T.INDETERMINATO - - Personale dirigente medico / veterinario - Straordinario	€.	0	696	*696*	174	174	174	174		
4.20.25.10.010.025.00.000	Ruolo Sanitario - T.INDETERMINATO - - Personale dirigente medico / veterinario - Retr. Posizione	€.	0	3.259	*3.259*	816	815	814	814		
4.20.25.10.010.030.00.000	Ruolo Sanitario - T.INDETERMINATO - - Personale dirigente medico / veterinario - Indennità varie	€.	0	18	*18*	5	5	4	4		
4.20.25.10.010.040.00.000	Ruolo Sanitario - T.INDETERMINATO - - Personale dirigente medico / veterinario - Competenze personale comandato	€.	0	0	*0*						
4.20.25.10.010.050.00.000	Ruolo Sanitario - T.INDETERMINATO - - Personale dirigente medico / veterinario - Incentivazione (retribuzione di risultato)	€.	0	994	*994*	249	249	248	248		
4.20.25.10.010.060.00.000	Ruolo Sanitario - T.INDETERMINATO - - Personale dirigente medico / veterinario - Risorse aggiuntive regionali	€.	0	243	*243*	61	61	61	60		102
4.20.25.10.010.110.00.000	Ruolo Sanitario - T.INDETERMINATO - - Personale dirigente medico / veterinario - Oneri sociali*	€.	0	4.468	*4.468*	1.117	1.117	1.117	1.117		29
4.20.25.10.010.210.00.000	Ruolo Sanitario - T.INDETERMINATO - - Personale dirigente medico / veterinario - Accantonamento a TFR	€.	0	0	*0*						
4.20.25.10.010.220.00.000	Ruolo Sanitario - T.INDETERMINATO - - Personale dirigente medico / veterinario - Accantonamento trattamento quiescenza e simili	€.	0	0	*0*						
4.20.25.10.010.800.00.000	Ruolo Sanitario - T.INDETERMINATO - - Personale dirigente medico / veterinario - Altri costi del personale	€.	0	0	*0*						
4.20.25.10.012.010.00.000	Ruolo Sanitario - T.DETERMINATO - - Personale dirigente medico / veterinario - Competenze fisse	€.	0	340	*340*	86	85	85	84		
4.20.25.10.012.020.00.000	Ruolo Sanitario - T.DETERMINATO - - Personale dirigente medico / veterinario - Straordinario	€.	0	1	*1*	1	0	0	0		
4.20.25.10.012.025.00.000	Ruolo Sanitario - T.DETERMINATO - - Personale dirigente medico / veterinario - Retr. Posizione	€.	0	99	*99*	25	25	25	24		
4.20.25.10.012.030.00.000	Ruolo Sanitario - T.DETERMINATO - - Personale dirigente medico / veterinario - Indennità varie	€.	0	0	*0*						
4.20.25.10.012.040.00.000	Ruolo Sanitario - T.DETERMINATO - - Personale dirigente medico / veterinario - Competenze personale comandato	€.	0	0	*0*						
4.20.25.10.012.050.00.000	Ruolo Sanitario - T.DETERMINATO - - Personale dirigente medico / veterinario - Incentivazione (retribuzione di risultato)	€.	0	45	*45*	12	11	11	11		
4.20.25.10.012.060.00.000	Ruolo Sanitario - T.DETERMINATO - - Personale dirigente medico / veterinario - Risorse aggiuntive regionali	€.	0	6	*6*	2	2	1	1		3
4.20.25.10.012.110.00.000	Ruolo Sanitario - T.DETERMINATO - - Personale dirigente medico / veterinario - Oneri sociali*	€.	0	136	*136*	34	34	34	34		1
4.20.25.10.012.220.00.000	Ruolo Sanitario - T.DETERMINATO - - Personale dirigente medico / veterinario - Accantonamento trattamento quiescenza e simili	€.	0	0	*0*						
4.20.25.10.012.800.00.000	Ruolo Sanitario - T.DETERMINATO - - Personale dirigente medico / veterinario - Altri costi del personale	€.	0	0	*0*						
4.20.25.10.020.010.00.000	Ruolo Sanitario - T.INDETERMINATO- - Personale dirigente non medico - Competenze fisse	€.	0	1.231	*1.231*	309	308	307	307		
4.20.25.10.020.020.00.000	Ruolo Sanitario - T.INDETERMINATO- - Personale dirigente non medico - Straordinario	€.	0	2	*2*	1	1	0	0		
4.20.25.10.020.025.00.000	Ruolo Sanitario - T.INDETERMINATO- - Personale dirigente non medico - Retr. Posizione	€.	0	219	*219*	55	55	55	54		
4.20.25.10.020.030.00.000	Ruolo Sanitario - T.INDETERMINATO- - Personale dirigente non medico - Indennità varie	€.	0	1	*1*	1					
4.20.25.10.020.040.00.000	Ruolo Sanitario - T.INDETERMINATO- - Personale dirigente non medico - Competenze personale comandato	€.	0	0	*0*						
4.20.25.10.020.050.00.000	Ruolo Sanitario - T.INDETERMINATO- - Personale dirigente non medico - Incentivazione (retribuzione di risultato)	€.	0	83	*83*	21	21	21	20		
4.20.25.10.020.060.00.000	Ruolo Sanitario - T.INDETERMINATO- - Personale dirigente non medico - Risorse aggiuntive regionali	€.	0	33	*33*	9	8	8	8		14

Ni-San S.r.l. in liquidazione

4.20.25.10.020.070.00.000	Ruolo Sanitario - T.INDETERMINATO- - Personale dirigente non medico - Accantonamento per ferie maturate e non godute	€.	0	0	*0*						
4.20.25.10.020.110.00.000	Ruolo Sanitario - T.INDETERMINATO- - Personale dirigente non medico - Oneri sociali*	€.	0	435	*435*	109	109	109	108		4
4.20.25.10.020.800.00.000	Ruolo Sanitario - T.INDETERMINATO- - Personale dirigente non medico - Altri costi del personale	€.	0	0	*0*						
4.20.25.10.022.010.00.000	Ruolo Sanitario - T.DETERMINATO - - Personale dirigente non medico - Competenze fisse	€.	0	72	*72*	18	18	18	18		
4.20.25.10.022.020.00.000	Ruolo Sanitario - T.DETERMINATO - - Personale dirigente non medico - Straordinario	€.	0	0	*0*						
4.20.25.10.022.025.00.000	Ruolo Sanitario - T.DETERMINATO - - Personale dirigente non medico - Retr. Posizione	€.	0	3	*3*	1	1	1			
4.20.25.10.022.030.00.000	Ruolo Sanitario - T.DETERMINATO - - Personale dirigente non medico - Indennità varie	€.	0	0	*0*						
4.20.25.10.022.040.00.000	Ruolo Sanitario - T.DETERMINATO - - Personale dirigente non medico - Competenze personale comandato	€.	0	0	*0*						
4.20.25.10.022.050.00.000	Ruolo Sanitario - T.DETERMINATO - - Personale dirigente non medico - Incentivazione (retribuzione di risultato)	€.	0	6	*6*	2	2	1	1		
4.20.25.10.022.060.00.000	Ruolo Sanitario - T.DETERMINATO - - Personale dirigente non medico - Risorse aggiuntive regionali	€.	0	2	*2*	1	1	0	0		1
4.20.25.10.022.110.00.000	Ruolo Sanitario - T.DETERMINATO - - Personale dirigente non medico - Oneri sociali*	€.	0	22	*22*	6	6	5	5		
4.20.25.10.022.800.00.000	Ruolo Sanitario - T.DETERMINATO - - Personale dirigente non medico - Altri costi del personale	€.	0	0	*0*						
4.20.25.10.110.010.00.000	Ruolo Sanitario - T.INDETERMINATO- - Personale comparto - Competenze fisse	€.	0	7.881	*7.881*	1.971	1.970	1.970	1.970		
4.20.25.10.110.020.00.000	Ruolo Sanitario - T.INDETERMINATO- - Personale comparto - Straordinario	€.	0	326	*326*	82	82	81	81		
4.20.25.10.110.030.00.000	Ruolo Sanitario - T.INDETERMINATO- - Personale comparto - Indennità varie	€.	0	52	*52*	13	13	13	13		
4.20.25.10.110.035.00.000	Ruolo Sanitario - T.INDETERMINATO- - Personale comparto - Incentivazione alla produttività collettiva	€.	0	395	*395*	99	99	99	98		
4.20.25.10.110.040.00.000	Ruolo Sanitario - T.INDETERMINATO- - Personale comparto - Competenze personale comandato	€.	0	0	*0*						
4.20.25.10.110.050.00.000	Ruolo Sanitario - T.INDETERMINATO- - Personale comparto - Risorse aggiuntive regionali	€.	0	230	*230*	58	58	57	57		97
4.20.25.10.110.110.00.000	Ruolo Sanitario - T.INDETERMINATO- - Personale comparto - Oneri sociali*	€.	0	2.447	*2.447*	612	612	612	611		24
4.20.25.10.110.800.00.000	Ruolo Sanitario - T.INDETERMINATO- - Personale comparto - Altri costi del personale	€.	0	0	*0*						
4.20.25.10.112.010.00.000	Ruolo Sanitario - T.DETERMINATO- - Personale comparto - Competenze fisse	€.	0	44	*44*	11	11	11	11		
4.20.25.10.112.020.00.000	Ruolo Sanitario - T.DETERMINATO- - Personale comparto - Straordinario	€.	0	0	*0*						
4.20.25.10.112.030.00.000	Ruolo Sanitario - T.DETERMINATO- - Personale comparto - Indennità varie	€.	0	0	*0*						
4.20.25.10.112.035.00.000	Ruolo Sanitario - T.DETERMINATO- - Personale comparto - Incentivazione alla produttività collettiva	€.	0	6	*6*	2	2	1	1		

ARCORI.B.A.

4.20.25.10.112.040.00.000	Ruolo Sanitario - T.DETERMINATO- - Personale comparto - Competenze personale comandato	€.	0	0	0						
4.20.25.10.112.050.00.000	Ruolo Sanitario - T.DETERMINATO- - Personale comparto - Risorse aggiuntive regionali	€.	0	1	1	1					
4.20.25.10.112.110.00.000	Ruolo Sanitario - T.DETERMINATO- - Personale comparto - Oneri sociali*	€.	0	14	14	4	4	3	3		
4.20.25.10.112.800.00.000	Ruolo Sanitario - T.DETERMINATO- - Personale comparto - Altri costi del personale	€.	0	0	0						

* Esclusa IRAP e comprensivo di INAIL.

4.20.25.20.000.000.00.000	**B.6 Personale del ruolo professionale - Totale**	€.	-	1.191	1.191	301	299	297	294	-	8

COD_COGE_NI	*Descrizione*		*Preconsuntivo al 31/12/2015*	*Preventivo al 31/12/2016*	*Variazione*	*Budget primo trimestre 2016*	*Budget secondo trimestre 2016*	*Budget terzo trimestre 2016*	*Budget quarto trimestre 2016*	*Dettaglio costi per natura degli Utilizzi contributi*	*Dettaglio costi per natura dei contributi*
4.20.25.20.020.010.00.000	Ruolo professionale - T.INDETERMINATO- Personale dirigente - Competenze fisse	€.	0	520	520	130	130	130	130		
4.20.25.20.020.020.00.000	Ruolo professionale - T.INDETERMINATO- Personale dirigente - Straordinario	€.	0	13	13	4	3	3	3		
4.20.25.20.020.025.00.000	Ruolo professionale - T.INDETERMINATO- Personale dirigente - Retr. Posizione	€.	0	282	282	71	71	70	70		
4.20.25.20.020.030.00.000	Ruolo professionale - T.INDETERMINATO- Personale dirigente - Indennità varie	€.	0	3	3	1	1	1	0		
4.20.25.20.020.040.00.000	Ruolo professionale - T.INDETERMINATO- Personale dirigente - Competenze Personale comandato	€.	0	0	0						
4.20.25.20.020.050.00.000	Ruolo professionale - T.INDETERMINATO- Personale dirigente - Incentivazione (retribuzione di risultato)	€.	0	100	100	26	25	25	24		
4.20.25.20.020.060.00.000	Ruolo professionale - T.INDETERMINATO- Personale dirigente - Risorse aggiuntive regionali	€.	0	15	15	4	4	4	3		7
4.20.25.20.020.110.00.000	Ruolo professionale - T.INDETERMINATO- Personale dirigente - Oneri sociali*	€.	0	258	258	65	65	64	64		1
4.20.25.20.020.800.00.000	Ruolo professionale - T.INDETERMINATO- Personale dirigente - Altri costi del Ruolo professionale -	€.	0	0	0						
4.20.25.20.022.010.00.000	Ruolo professionale - T.DETERMINATO- Personale dirigente - Competenze fisse	€.	0	0	0						
4.20.25.20.022.020.00.000	Ruolo professionale - T.DETERMINATO- Personale dirigente - Straordinario	€.	0	0	0						
4.20.25.20.022.025.00.000	Ruolo professionale - T.DETERMINATO- Personale dirigente - Retr. Posizione	€.	0	0	0						
4.20.25.20.022.030.00.000	Ruolo professionale - T.DETERMINATO- Personale dirigente - Indennità varie	€.	0	0	0						
4.20.25.20.022.040.00.000	Ruolo professionale - T.DETERMINATO- Personale dirigente - Competenze Personale comandato	€.	0	0	0						
4.20.25.20.022.050.00.000	Ruolo professionale - T.DETERMINATO- Personale dirigente - Incentivazione (retribuzione di risultato)	€.	0	0	0						
4.20.25.20.022.060.00.000	Ruolo professionale - T.DETERMINATO- Personale dirigente - Risorse aggiuntive regionali	€.	0	0	0						
4.20.25.20.022.110.00.000	Ruolo professionale - T.DETERMINATO- Personale dirigente - Oneri sociali*	€.	0	0	0						
4.20.25.20.022.800.00.000	Ruolo professionale - T.DETERMINATO- Personale dirigente - Altri costi del Ruolo professionale -	€.	0	0	0						
4.20.25.20.110.010.00.000	Ruolo professionale - T.INDETERMINATO - Personale comparto - Competenze fisse	€.	0	0	0						
4.20.25.20.110.020.00.000	Ruolo professionale - T.INDETERMINATO - Personale comparto - Straordinario	€.	0	0	0						
4.20.25.20.110.030.00.000	Ruolo professionale - T.INDETERMINATO - Personale comparto - Indennità varie	€.	0	0	0						
4.20.25.20.110.035.00.000	Ruolo professionale - T.INDETERMINATO - Personale comparto - Incentivazione alla produttività collettiva	€.	0	0	0						
4.20.25.20.110.040.00.000	Ruolo professionale - T.INDETERMINATO - Personale comparto - Competenze Ruolo professionale - Personale comandato	€.	0	0	0						
4.20.25.20.110.050.00.000	Ruolo professionale - T.INDETERMINATO - Personale comparto - Risorse aggiuntive regionali	€.	0	0	0						
4.20.25.20.110.110.00.000	Ruolo professionale - T.INDETERMINATO - Personale comparto - Oneri sociali*	€.	0	0	0						
4.20.25.20.110.800.00.000	Ruolo professionale - T.INDETERMINATO - Personale comparto - Altri costi del personale	€.	0	0	0						
4.20.25.20.112.010.00.000	Ruolo professionale - T.DETERMINATO - Personale comparto - Competenze fisse	€.	0	0	0						
4.20.25.20.112.020.00.000	Ruolo professionale - T.DETERMINATO - Personale comparto - Straordinario	€.	0	0	0						
4.20.25.20.112.030.00.000	Ruolo professionale - T.DETERMINATO - Personale comparto - Indennità varie	€.	0	0	0						
4.20.25.20.112.035.00.000	Ruolo professionale - T.DETERMINATO - Personale comparto - Incentivazione alla produttività collettiva	€.	0	0	0						
4.20.25.20.112.040.00.000	Ruolo professionale - T.DETERMINATO - Personale comparto - Competenze Ruolo professionale - Personale comandato	€.	0	0	0						
4.20.25.20.112.050.00.000	Ruolo professionale - T.DETERMINATO - Personale comparto - Risorse aggiuntive regionali	€.	0	0	0						
4.20.25.20.112.110.00.000	Ruolo professionale - T.DETERMINATO - Personale comparto - Oneri sociali*	€.	0	0	0						
4.20.25.20.112.800.00.000	Ruolo professionale - T.DETERMINATO - Personale comparto - Altri costi del personale	€.	0	0	0						

* Esclusa IRAP e comprensivo di INAIL.

Fuori Bilancio

4.20.25.30.000.000.00.000	**B.7 Personale del ruolo tecnico - Totale**	**€.**	**-**	**3.493**	***3.493***	**883**	**876**	**869**	**865**	**-**	**48**

COD_COGE_NI	*Descrizione*		*Preconsuntivo al 31/12/2015*	*Preventivo al 31/12/2016*	*Variazione*	*Budget primo trimestre 2016*	*Budget secondo trimestre 2016*	*Budget terzo trimestre 2016*	*Budget quarto trimestre 2016*	*Dettaglio costi per natura degli Utilizzi contributi*	*Dettaglio costi per natura dei contributi*
4.20.25.30.020.010.00.000	Ruolo tecnico - T.INDETERMINATO - - Personale dirigente - Competenze fisse	€.	0	45	*45*	12	11	11	11		
4.20.25.30.020.020.00.000	Ruolo tecnico - T.INDETERMINATO - - Personale dirigente - Straordinario	€.	0	0	*0*						
4.20.25.30.020.025.00.000	Ruolo tecnico - T.INDETERMINATO - - Personale dirigente - Retr. Posizione	€.	0	35	*35*	9	9	9	8		
4.20.25.30.020.030.00.000	Ruolo tecnico - T.INDETERMINATO - - Personale dirigente - Indennità varie	€.	0	0	*0*						
4.20.25.30.020.040.00.000	Ruolo tecnico - T.INDETERMINATO - - Personale dirigente - Competenze Ruolo tecnico - Personale comandato	€.	0	0	*0*						
4.20.25.30.020.050.00.000	Ruolo tecnico - T.INDETERMINATO - - Personale dirigente - Incentivazione (retribuzione di risultato)	€.	0	15	*15*	4	4	4	3		
4.20.25.30.020.060.00.000	Ruolo tecnico - T.INDETERMINATO - - Personale dirigente - Risorse aggiuntive regionali	€.	0	2	*2*	1	1				1
4.20.25.30.020.110.00.000	Ruolo tecnico - T.INDETERMINATO - - Personale dirigente - Oneri sociali*	€.	0	27	*27*	8	7	6	6		
4.20.25.30.020.800.00.000	Ruolo tecnico - T.INDETERMINATO - - Personale dirigente - Altri costi del Ruolo tecnico	€.	0	0	*0*						
4.20.25.30.022.010.00.000	Ruolo tecnico - T.DETERMINATO - - Personale dirigente - Competenze fisse	€.	0	0	*0*						
4.20.25.30.022.020.00.000	Ruolo tecnico - T.DETERMINATO - - Personale dirigente - Straordinario	€.	0	0	*0*						
4.20.25.30.022.025.00.000	Ruolo tecnico - T.DETERMINATO - - Personale dirigente - Retr. Posizione	€.	0	0	*0*						
4.20.25.30.022.030.00.000	Ruolo tecnico - T.DETERMINATO - - Personale dirigente - Indennità varie	€.	0	0	*0*						
4.20.25.30.022.040.00.000	Ruolo tecnico - T.DETERMINATO - - Personale dirigente - Competenze Ruolo tecnico - Personale comandato	€.	0	0	*0*						
4.20.25.30.022.050.00.000	Ruolo tecnico - T.DETERMINATO - - Personale dirigente - Incentivazione (retribuzione di risultato)	€.	0	0	*0*						
4.20.25.30.022.060.00.000	Ruolo tecnico - T.DETERMINATO - - Personale dirigente - Risorse aggiuntive regionali	€.	0	0	*0*						
4.20.25.30.022.110.00.000	Ruolo tecnico - T.DETERMINATO - - Personale dirigente - Oneri sociali*	€.	0	0	*0*						
4.20.25.30.022.800.00.000	Ruolo tecnico - T.DETERMINATO - - Personale dirigente - Altri costi del Ruolo tecnico	€.	0	0	*0*						
4.20.25.30.110.010.00.000	Ruolo tecnico - T.INDETERMINATO - - Personale comparto - Competenze fisse	€.	0	2.303	*2.303*	577	576	575	575		
4.20.25.30.110.020.00.000	Ruolo tecnico - T.INDETERMINATO - - Personale comparto - Straordinario	€.	0	102	*102*	26	26	25	25		
4.20.25.30.110.030.00.000	Ruolo tecnico - T.INDETERMINATO - - Personale comparto - Indennità varie	€.	0	14	*14*	4	4	3	3		
4.20.25.30.110.035.00.000	Ruolo tecnico - T.INDETERMINATO - - Personale comparto - Incentivazione alla produttività collettiva	€.	0	129	*129*	33	32	32	32		
4.20.25.30.110.040.00.000	Ruolo tecnico - T.INDETERMINATO - - Personale comparto - Competenze Ruolo tecnico - Personale comandato	€.	0	0	*0*						
4.20.25.30.110.050.00.000	Ruolo tecnico - T.INDETERMINATO - - Personale comparto - Risorse aggiuntive regionali	€.	0	63	*63*	17	16	15	15		38
4.20.25.30.110.110.00.000	Ruolo tecnico - T.INDETERMINATO - - Personale comparto - Oneri sociali*	€.	0	720	*720*	180	180	180	180		9
4.20.25.30.110.800.00.000	Ruolo tecnico - T.INDETERMINATO - - Personale comparto - Altri costi del personale	€.	0	0	*0*						
4.20.25.30.112.010.00.000	Ruolo tecnico - T.DETERMINATO - - Personale comparto - Competenze fisse	€.	0	27	*27*	7	7	7	6		
4.20.25.30.112.020.00.000	Ruolo tecnico - T.DETERMINATO - - Personale comparto - Straordinario	€.	0	0	*0*						
4.20.25.30.112.030.00.000	Ruolo tecnico - T.DETERMINATO - - Personale comparto - Indennità varie	€.	0	0	*0*						
4.20.25.30.112.035.00.000	Ruolo tecnico - T.DETERMINATO - - Personale comparto - Incentivazione alla produttività collettiva	€.	0	2	*2*	1	1				
4.20.25.30.112.040.00.000	Ruolo tecnico - T.DETERMINATO - - Personale comparto - Competenze Ruolo tecnico - Personale comandato	€.	0	0	*0*						
4.20.25.30.112.050.00.000	Ruolo tecnico - T.DETERMINATO - - Personale comparto - Risorse aggiuntive regionali	€.	0	1	*1*	1					
4.20.25.30.112.110.00.000	Ruolo tecnico - T.DETERMINATO - - Personale comparto - Oneri sociali*	€.	0	8	*8*	3	2	2	1		
4.20.25.30.112.800.00.000	Ruolo tecnico - T.DETERMINATO - - Personale comparto - Altri costi del personale	€.	0	0	*0*						
4.20.25.30.114.010.00.000	Ruolo tecnico - ALTRO - - Personale comparto - Competenze fisse	€.	0	0	*0*						
4.20.25.30.114.035.00.000	Ruolo tecnico - ALTRO - - Personale comparto - Incentivazione alla produttività collettiva	€.	0	0	*0*						
4.20.25.30.114.050.00.000	Ruolo tecnico - ALTRO - - Personale comparto - Risorse aggiuntive regionali	€.	0	0	*0*						
4.20.25.30.114.110.00.000	Ruolo tecnico - ALTRO - - Personale comparto - Oneri sociali*	€.	0	0	*0*						
4.20.25.30.114.800.00.000	Ruolo tecnico - ALTRO - - Personale comparto - Altri costi del personale	€.	0	0	*0*						

* Esclusa IRAP e comprensivo di INAIL.

SCHEMA DI DELIBERA

4.20.25.40.000.000.00.000	B.8 Personale del ruolo amministrativo - Totale	€.	-	9.171	9.171	2.302	2.294	2.288	2.287	-	113
COD_COGE_NI	Descrizione		Preconsuntivo al 31/12/2015	Preventivo al 31/12/2016	Variazione	Budget primo trimestre 2016	Budget secondo trimestre 2016	Budget terzo trimestre 2016	Budget quarto trimestre 2016	Dettaglio costi per natura degli Utilizzi contributi	Dettaglio costi per natura dei contributi
4.20.25.40.020.010.00.000	Ruolo amministrativo - T.INDETERMINATO - Personale dirigente - Competenze fisse	€.	0	525	525	132	131	131	131		
4.20.25.40.020.020.00.000	Ruolo amministrativo - T.INDETERMINATO - Personale dirigente - Straordinario	€.	0	5	5	2	1	1	1		
4.20.25.40.020.025.00.000	Ruolo amministrativo - T.INDETERMINATO - Personale dirigente - Retr. Posizione	€.	0	366	366	92	92	91	91		
4.20.25.40.020.030.00.000	Ruolo amministrativo - T.INDETERMINATO - Personale dirigente - Indennità varie	€.	0	1	1	1					
4.20.25.40.020.040.00.000	Ruolo amministrativo - T.INDETERMINATO - Personale dirigente - Competenze Ruolo amministrativo - T.INDETERMINATO - Personale comandato	€.	0	0	0						
4.20.25.40.020.050.00.000	Ruolo amministrativo - T.INDETERMINATO - Personale dirigente - Incentivazione (retribuzione di risultato)	€.	0	94	94	24	24	23	23		
4.20.25.40.020.060.00.000	Ruolo amministrativo - T.INDETERMINATO - Personale dirigente - Risorse aggiuntive regionali	€.	0	16	16	4	4	4	4		7
4.20.25.40.020.110.00.000	Ruolo amministrativo - T.INDETERMINATO - Personale dirigente - Oneri sociali*	€.	0	279	279	71	70	69	69		2
4.20.25.40.020.800.00.000	Ruolo amministrativo - T.INDETERMINATO - Personale dirigente - Altri costi del Ruolo amministrativo	€.	0	0	0						
4.20.25.40.022.010.00.000	Ruolo amministrativo - T.DETERMINATO - Personale dirigente - Competenze fisse	€.	0	45	45	12	11	11	11		
4.20.25.40.022.020.00.000	Ruolo amministrativo - T.DETERMINATO - Personale dirigente - Straordinario	€.	0	0	0						
4.20.25.40.022.025.00.000	Ruolo amministrativo - T.DETERMINATO - Personale dirigente - Retr. Posizione	€.	0	8	8	2	2	2	2		
4.20.25.40.022.030.00.000	Ruolo amministrativo - T.DETERMINATO - Personale dirigente - Indennità varie	€.	0	0	0						
4.20.25.40.022.040.00.000	Ruolo amministrativo - T.DETERMINATO - Personale dirigente - Competenze Ruolo amministrativo - T.DETERMINATO - Personale comandato	€.	0	0	0						
4.20.25.40.022.050.00.000	Ruolo amministrativo - T.DETERMINATO - Personale dirigente - Incentivazione (retribuzione di risultato)	€.	0	10	10	3	3	2	2		
4.20.25.40.022.060.00.000	Ruolo amministrativo - T.DETERMINATO - Personale dirigente - Risorse aggiuntive regionali	€.	0	1	1	1					
4.20.25.40.022.110.00.000	Ruolo amministrativo - T.DETERMINATO - Personale dirigente - Oneri sociali*	€.	0	17	17	5	4	4	4		
4.20.25.40.022.800.00.000	Ruolo amministrativo - T.DETERMINATO - Personale dirigente - Altri costi del Ruolo amministrativo	€.	0	0	0						
4.20.25.40.110.010.00.000	Ruolo amministrativo - T.INDETERMINATO - Personale comparto - Competenze fisse	€.	0	5.384	5.384	1.346	1.346	1.346	1.346		
4.20.25.40.110.020.00.000	Ruolo amministrativo - T.INDETERMINATO - Personale comparto - Straordinario	€.	0	230	230	58	58	57	57		
4.20.25.40.110.030.00.000	Ruolo amministrativo - T.INDETERMINATO - Personale comparto - Indennità varie	€.	0	40	40	10	10	10	10		
4.20.25.40.110.035.00.000	Ruolo amministrativo - T.INDETERMINATO - Personale comparto - Incentivazione alla produttività collettiva	€.	0	314	314	80	79	78	77		
4.20.25.40.110.040.00.000	Ruolo amministrativo - T.INDETERMINATO - Personale comparto - Competenze Ruolo amministrativo - Personale comandato	€.	0	0	0						
4.20.25.40.110.050.00.000	Ruolo amministrativo - T.INDETERMINATO - Personale comparto - Risorse aggiuntive regionali	€.	0	152	152	38	38	38	38		83
4.20.25.40.110.060.00.000	Ruolo amministrativo - T.INDETERMINATO - Personale comparto - Accantonamento per ferie maturate e non godute	€.	0	0	0						
4.20.25.40.110.110.00.000	Ruolo amministrativo - T.INDETERMINATO - Personale comparto - Oneri sociali*	€.	0	1.684	1.684	421	421	421	421		21
4.20.25.40.110.220.00.000	Ruolo amministrativo - T.INDETERMINATO - Personale comparto - Accantonamento trattamento quiescenza e simili	€.	0	0	0						
4.20.25.40.110.800.00.000	Ruolo amministrativo - T.INDETERMINATO - Personale comparto - Altri costi del personale	€.	0	0	0						
4.20.25.40.112.010.00.000	Ruolo amministrativo - T.DETERMINATO - Personale comparto - Competenze fisse	€.	0	0	0						
4.20.25.40.112.020.00.000	Ruolo amministrativo - T.DETERMINATO - Personale comparto - Straordinario	€.	0	0	0						
4.20.25.40.112.030.00.000	Ruolo amministrativo - T.DETERMINATO - Personale comparto - Indennità varie	€.	0	0	0						
4.20.25.40.112.035.00.000	Ruolo amministrativo - T.DETERMINATO - Personale comparto - Incentivazione alla produttività collettiva	€.	0	0	0						
4.20.25.40.112.040.00.000	Ruolo amministrativo - T.DETERMINATO - Personale comparto - Competenze Ruolo amministrativo - Personale comandato	€.	0	0	0						
4.20.25.40.112.050.00.000	Ruolo amministrativo - T.DETERMINATO - Personale comparto - Risorse aggiuntive regionali	€.	0	0	0						
4.20.25.40.112.110.00.000	Ruolo amministrativo - T.DETERMINATO - Personale comparto - Oneri sociali*	€.	0	0	0						
4.20.25.40.112.800.00.000	Ruolo amministrativo - T.DETERMINATO - Personale comparto - Altri costi del personale	€.	0	0	0						

* Esclusa IRAP e comprensivo di INAIL.

BOZZA

4.20.30.00.000.000.00.000	**B.9 Oneri diversi di gestione - Totale**	€.	-	1.119	*1.119*	279	280	279	281	-	-
COD_COGE_NI	*Descrizione*		*Preconsuntivo al 31/12/2015*	*Preventivo al 31/12/2016*	*Variazione*	*Budget primo trimestre 2016*	*Budget secondo trimestre 2016*	*Budget terzo trimestre 2016*	*Budget quarto trimestre 2016*	*Dettaglio costi per natura degli Utilizzi contributi*	*Dettaglio costi per natura dei contributi*
4.20.30.10.010.000.00.000	Imposte e tasse (escluse Irap e Ires)	€.	0	52	*52*	13	13	13	13		
4.20.30.20.010.000.00.000	Perdite su crediti	€.	0	0	*0*						
4.20.30.30.010.000.00.000	Rimborso spese organi societari	€.	0	0	*0*						
4.20.30.40.010.000.00.000	Indennità, rimborso spese e oneri sociali per il direttore generale, direttore sanitario, direttore amministrativo e componenti del collegio sindacale	€.	0	874	*874*	219	219	218	218		
4.20.30.40.012.000.00.000	Indennità, rimborso spese e oneri sociali per il direttore generale, direttore sanitario, direttore amministrativo e componenti del collegio sindacale v/ATS. ASST, Fondazioni d/Regione	€.	0	41	*41*	10	10	10	11		
4.20.30.50.010.000.00.000	Multe, ammende, penalità, arbitraggi, risarcimenti	€.	0	0	*0*						
4.20.30.50.020.000.00.000	Sanzioni verso ATS della Regione	€.	0	0	*0*						
4.20.30.50.030.000.00.000	Commissioni e spese bancarie	€.	0	6	*6*	1	1	2	2		
4.20.30.50.040.000.00.000	Abbonamenti, acquisti di libri, riviste e giornali	€.	0	8	*8*	2	2	2	2		
4.20.30.50.050.000.00.000	Oneri per sperimentazioni gestionali (art. 9-bis, D.Lgs. 502/92)	€.	0	0	*0*						
4.20.30.50.080.000.00.000	Altri Oneri diversi di gestione	€.	0	138	*138*	34	35	34	35		
4.20.30.50.085.000.00.000	Altri Oneri diversi di gestione servizi sociosanitari (ASSI)	€.	0	0	*0*						

			Preconsuntivo al 31/12/2015	*Preventivo al 31/12/2016*	*Variazione*	*Budget primo trimestre 2016*	*Budget secondo trimestre 2016*	*Budget terzo trimestre 2016*	*Budget quarto trimestre 2016*	*Dettaglio costi per natura degli Utilizzi contributi*	*Dettaglio costi per natura dei contributi*
4.20.40.00.000.000.00.000	**B.10-13) Totale Ammortamenti e svalutazioni**	€.	0	1.268	*1.268*	*316*	*317*	*317*	*318*	0	0

			Preconsuntivo al 31/12/2015	*Preventivo al 31/12/2016*	*Variazione*	*Budget primo trimestre 2016*	*Budget secondo trimestre 2016*	*Budget terzo trimestre 2016*	*Budget quarto trimestre 2016*	*Dettaglio costi per natura degli Utilizzi contributi*	*Dettaglio costi per natura dei contributi*
4.20.40.10.000.000.00.000	**B.10) Ammortamenti delle immobilizzazioni immateriali - Totale**	€.	0	55	*55*	*13*	*14*	*14*	*14*	0	0
4.20.40.10.010.000.00.000	**B.10 (1) Ammortamenti immobilizzazioni immateriali - Totale**	€.	-	55	*55*	*13*	*14*	*14*	*14*	-	-
COD_COGE_NI	*Descrizione*		*Preconsuntivo al 31/12/2015*	*Preventivo al 31/12/2016*	*Variazione*	*Budget primo trimestre 2016*	*Budget secondo trimestre 2016*	*Budget terzo trimestre 2016*	*Budget quarto trimestre 2016*	*Dettaglio costi per natura degli Utilizzi contributi*	*Dettaglio costi per natura dei contributi*
4.20.40.10.010.010.00.000	Ammortamenti immobilizzazioni immateriali	€.	0	55	*55*	13	14	14	14		

			Preconsuntivo al 31/12/2015	*Preventivo al 31/12/2016*	*Variazione*	*Budget primo trimestre 2016*	*Budget secondo trimestre 2016*	*Budget terzo trimestre 2016*	*Budget quarto trimestre 2016*	*Dettaglio costi per natura degli Utilizzi contributi*	*Dettaglio costi per natura dei contributi*
4.20.40.20.000.000.00.000	**B.11) Ammortamento dei fabbricati - Totale**	€.	0	1.165	*1.165*	291	291	291	292	0	0
4.20.40.20.010.000.00.000	**B.11 (1) Ammortamenti dei fabbricati - Totale**	€.	-	1.165	*1.165*	*291*	*291*	*291*	*292*	-	-
COD_COGE_NI	*Descrizione*		*Preconsuntivo al 31/12/2015*	*Preventivo al 31/12/2016*	*Variazione*	*Budget primo trimestre 2016*	*Budget secondo trimestre 2016*	*Budget terzo trimestre 2016*	*Budget quarto trimestre 2016*	*Dettaglio costi per natura degli Utilizzi contributi*	*Dettaglio costi per natura dei contributi*
4.20.40.20.010.010.00.000	Ammortamento dei Fabbricati disponibili	€.	0	0	*0*						
4.20.40.20.010.020.00.000	Ammortamento dei Fabbricati indisponibili	€.	0	1.165	*1.165*	291	291	291	292		
4.20.40.20.020.000.00.000	**B.11 (2) Svalutazione dei fabbricati - Totale**	€.	-	-	*0*	*0*	*0*	*0*	*0*	-	-
COD_COGE_NI	*Descrizione*		*Preconsuntivo al 31/12/2015*	*Preventivo al 31/12/2016*	*Variazione*	*Budget primo trimestre 2016*	*Budget secondo trimestre 2016*	*Budget terzo trimestre 2016*	*Budget quarto trimestre 2016*	*Dettaglio costi per natura degli Utilizzi contributi*	*Dettaglio costi per natura dei contributi*
4.20.40.20.020.020.00.000	Svalutazione dei Terreni e Fabbricati indisponibili	€.	0	0	*0*						

			Preconsuntivo al 31/12/2015	*Preventivo al 31/12/2016*	*Variazione*	*Budget primo trimestre 2016*	*Budget secondo trimestre 2016*	*Budget terzo trimestre 2016*	*Budget quarto trimestre 2016*	*Dettaglio costi per natura degli Utilizzi contributi*	*Dettaglio costi per natura dei contributi*
4.20.40.30.000.000.00.000	**B.12) Ammortamenti delle altre immobilizzazioni materiali - Totale**	€.	0	48	*48*	12	12	12	12	0	0
4.20.40.30.010.000.00.000	**B.12) (1) Ammortamenti delle altre immobilizzazioni materiali - Totale**	€.	-	48	48	12	12	12	12	-	-
COD_COGE_NI	*Descrizione*		*Preconsuntivo al 31/12/2015*	*Preventivo al 31/12/2016*	*Variazione*	*Budget primo trimestre 2016*	*Budget secondo trimestre 2016*	*Budget terzo trimestre 2016*	*Budget quarto trimestre 2016*	*Dettaglio costi per natura degli Utilizzi contributi*	*Dettaglio costi per natura dei contributi*
4.20.40.30.010.010.00.000	Ammortamenti delle altre immobilizzazioni materiali	€.	0	48	*48*	12	12	12	12		
4.20.40.30.010.015.00.000	Ammortamenti delle immobilizzazioni materiali - attrezzature protesica	€.	0	0	*0*						
4.20.40.30.020.000.00.000	**B.12) (2) Svalutazione delle altre immobilizzazioni materiali - Totale**	€.	-	-	-	-	-	-	-	-	-

Atto Consiliare

COD_COGE_NI	Descrizione		Preconsuntivo al 31/12/2015	Preventivo al 31/12/2016	Variazione	Budget primo trimestre 2016	Budget secondo trimestre 2016	Budget terzo trimestre 2016	Budget quarto trimestre 2016	Dettaglio costi per natura degli Utilizzi contributi	Dettaglio costi per natura dei contributi
4.20.40.30.020.015.00.000	Svalutazioni delle immobilizzazioni materiali - attrezzature protesica	€.	0	0	0						

4.20.40.40.000.000.00.000	**B.13 Svalutazione dei crediti - Totale**	**€.**	-	-	0	-	-	-	-	-	-

COD_COGE	Descrizione		Preconsuntivo al 31/12/2015	Preventivo al 31/12/2016	Variazione	Budget primo trimestre 2016	Budget secondo trimestre 2016	Budget terzo trimestre 2016	Budget quarto trimestre 2016	Dettaglio costi per natura degli Utilizzi contributi	Dettaglio costi per natura dei contributi
4.20.40.40.010.000.00.000	Svalutazione dei crediti	€.	0	0	0						

RLS.C.R.I.B.A.

			Preconsuntivo al 31/12/2015	Preventivo al 31/12/2016	Variazione	Budget primo trimestre 2016	Budget secondo trimestre 2016	Budget terzo trimestre 2016	Budget quarto trimestre 2016	Dettaglio costi per natura degli Utilizzi contributi	Dettaglio costi per natura dei contributi
4.20.50.00.000.000.00.000	**B. 14 Variazione delle rimanenze - Totale**	€.	0	0	0	0	0	0	0	0	0

4.20.50.10.000.000.00.000	**B.14.A Variazione rimanenze sanitarie - Totale**	€.	-	-	0	-	-	-	-	-	-

COD_COGE_NI	Descrizione		Preconsuntivo al 31/12/2015	Preventivo al 31/12/2016	Variazione	Budget primo trimestre 2016	Budget secondo trimestre 2016	Budget terzo trimestre 2016	Budget quarto trimestre 2016	Dettaglio costi per natura degli Utilizzi contributi	Dettaglio costi per natura dei contributi
4.20.50.10.005.010.00.000	**Farmaceutici: Specialità Medicinali**	€.	0	0	0	0	0	0	0	0	0
4.20.50.10.005.010.01.00	*Farmaceutici: Specialità Medicinali (File F compreso HCV)*	€.	0	0	0						
4.20.50.10.005.010.02.00	*Farmaceutici: Specialità Medicinali (altro: farmaci ospedalieri)*	€.	0	0	0						
4.20.50.10.005.020.00.000	Farmaceutici: Specialità Medicinali (Doppio Canale ex Nota CUF 37)	€.	0	0	0						
4.20.50.10.005.030.00.000	Farmaceutici: Specialità Medicinali (Primo Ciclo terapeutico D.G.R. 10246/02)	€.	0	0	0						
4.20.50.10.010.010.00.000	Farmaceutici: Ossigeno	€.	0	0	0						
4.20.50.10.012.010.00.000	Farmaceutici: Specialità Medicinali SENZA AIC	€.	0	0	0						
4.20.50.10.012.020.00.000	Farmaceutici: Galenici e altri medicinali SENZA AIC	€.	0	0	0						
4.20.50.10.012.030.00.000	Farmaceutici: Ossigeno e gas medicali SENZA AIC	€.	0	0	0						
4.20.50.10.015.010.00.000	Emoderivati ESCLUSI EMODERIVATI GESTITI VIA CONSORZIO INTERREGIONALE]	€.	0	0	0						
4.20.50.10.015.012.00.000	Emoderivati SOLAMENTE OVE GESTITI NELL'AMBITO DEL CONSORZIO INTERREGIONALE]	€.	0	0	0						
4.20.50.10.015.020.00.000	Emoderivati (Doppio Canale ex Nota CUF 37)	€.	0	0	0						
4.20.50.10.020.010.00.000	Prodotti dietetici	€.	0	0	0						
4.20.50.10.025.010.00.000	Dispositivi medici: Cnd W - Materiali Diagnostici in vitro	€.	0	0	0						
4.20.50.10.030.010.00.000	Dispositivi medici: Cnd Z - Materiali diagnostici (materiale per apparecchiature sanitare e relativi componenti)	€.	0	0	0						
4.20.50.10.030.020.00.000	Prodotti chimici: Materiali diagnostici (senza Cnd)	€.	0	0	0						
4.20.50.10.035.010.00.000	Dispositivi medici: Presidi chirurgici e materiali sanitari - Cnd: A; B; D; G; H; K; L; M; N; Q; R; S; T [escluso T04]; U; V; Y	€.	0								
4.20.50.10.035.011.00.000	Dispositivi Medici: Cnd A - Dispositivi da somministrazione, prelievo e raccolta	€.	0	0	0						
4.20.50.10.035.012.00.000	Dispositivi Medici: Cnd K, L - Strumentario chirurgico	€.	0	0	0						
4.20.50.10.035.013.00.000	Dispositivi Medici: Cnd H - Dispositivi di sutura	€.	0	0	0						
4.20.50.10.035.014.00.000	Dispositivi Medici: Cnd M - Dispositivi per medicazioni generali e specialistiche	€.	0	0	0						
4.20.50.10.035.015.00.000	Dispositivi Medici: Cnd T - Dispositivi di protezione e ausili per incontinenza (d. lgs. 46/97)	€.	0	0	0						
4.20.50.10.035.016.00.000	Dispositivi Medici: Cnd Y - Supporti o ausili tecnici per persone disabili	€.	0	0	0						
4.20.50.10.035.017.00.000	Dispositivi Medici: Cnd B; G; N; Q; R; U - Presidi medico-chirurgici specialistici	€.	0	0	0						
4.20.50.10.035.018.00.000	Dispositivi Medici: Cnd: D; S; V - Disinfettanti, prodotti per sterilizzazione e dispositivi vari	€.	0	0	0						
4.20.50.10.035.020.00.000	Dispositivi medici: Cnd: C - Dispositivi per appar. Cardiocircolatorio	€.	0	0	0						
4.20.50.10.035.030.00.000	Dispositivi medici con repertorio e senza CND (tipo 2, kit)	€.	0	0	0						
4.20.50.10.035.040.00.000	Dispositivi medici: Cnd: C - Dispositivi per appar. Cardiocircolatorio	€.	0	0	0						
4.20.50.10.040.010.00.000	Materiale chirurgico per uso veterinario	€.	0	0	0						
4.20.50.10.045.030.00.000	Dispositivi Medici: Cnd: J - impiantabili attivi: Materiali protesici (endoprotesi)	€.	0	0	0						
4.20.50.10.045.035.00.000	Dispositivi medici: Cnd: P - Materiali protesici (endoprotesi non attive)	€.	0	0	0						
4.20.50.10.050.010.00.000	Dispositivi Medici: Cnd F - Materiali per emodialisi	€.	0	0	0						
4.20.50.10.055.010.00.000	Materiali per la profilassi igienico-sanitari: sieri	€.	0	0	0						
4.20.50.10.055.020.00.000	Materiali per la profilassi igienico-sanitari: vaccini	€.	0	0	0						
4.20.50.10.060.010.00.000	Prodotti farmaceutici per uso veterinario	€.	0	0	0						
4.20.50.10.065.010.00.000	Sangue ed emocomponenti	€.	0	0	0						
4.20.50.10.065.020.00.000	Sangue ed emocomponenti acquistati Extraregione	€.	0	0	0						
4.20.50.10.080.010.00.000	Altri beni e prodotti sanitari (PRODOTTI SENZA REPERTORIO E/O CND)	€.	0	0	0						

4.20.50.20.000.000.00.000	**B.14.B Variazione rimanenze non sanitarie - Totale**	€.	-	-	0	0	0	0	0	-	-

COD_COGE_NI	Descrizione		Preconsuntivo al 31/12/2015	Preventivo al 31/12/2016	Variazione	Budget primo trimestre 2016	Budget secondo trimestre 2016	Budget terzo trimestre 2016	Budget quarto trimestre 2016	Dettaglio costi per natura degli Utilizzi contributi	Dettaglio costi per natura dei contributi
4.20.50.20.005.010.00.000	Prodotti alimentari	€.	0	0	0						
4.20.50.20.010.010.00.000	Materiale di guardaroba, di pulizia e di convivenza in genere	€.	0	0	0						
4.20.50.20.015.010.00.000	Carburante	€.	0	0	0						
4.20.50.20.015.020.00.000	Combustibili	€.	0	0	0						
4.20.50.20.020.010.00.000	Cancelleria e stampati	€.	0	0	0						
4.20.50.20.025.010.00.000	Materiale per EDP	€.	0	0	0						
4.20.50.20.030.010.00.000	Materiale per manutenzioni e riparazioni immobili	€.	0	0	0						
4.20.50.20.030.020.00.000	Materiale per manutenzioni e riparazioni mobili e macchine	€.	0	0	0						
4.20.50.20.030.030.00.000	Materiale per manutenzioni e riparazioni attrez. Tecnico economali	€.	0	0	0						
4.20.50.20.030.040.00.000	Materiale per manutenzioni e riparazioni automezzi (tutti)	€.	0	0	0						
4.20.50.20.030.080.00.000	Altro materiale per manutenzioni e riparazioni	€.	0	0	0						
4.20.50.20.080.010.00.000	Altri beni non sanitari	€.	0	0	0						

Fac-simile

4.20.60.00.000.000.00.000	**B.15 Accantonamenti tipici dell'esercizio - Totale**	**€.**	-	-	*0*	-	-	-	-	-	-

COD_COGE_NI	*Descrizione*		*Preconsuntivo al 31/12/2015*	*Preventivo al 31/12/2016*	*Variazione*	*Budget primo trimestre 2016*	*Budget secondo trimestre 2016*	*Budget terzo trimestre 2016*	*Budget quarto trimestre 2016*	*Dettaglio costi per natura degli Utilizzi contributi*	*Dettaglio costi per natura dei contributi*
4.20.60.10.010.000.00.000	Accantonamenti per cause civili ed oneri processuali	€.	0	0	*0*						
4.20.60.10.020.000.00.000	Accantonamenti per contenzioso personale dipendente	€.	0	0	*0*						
4.20.60.10.030.000.00.000	Accantonamenti per rischi connessi all'acquisto di prestazioni sanitarie da privato	€.	0	0	*0*						
4.20.60.10.040.000.00.000	Accantonamenti per copertura diretta dei rischi (autoassicurazione)	€.	0	0	*0*						
4.20.60.10.080.000.00.000	Altri accantonamenti per rischi	€.	0	0	*0*						
4.20.60.20.010.000.00.000	Accantonamento al fondo premio per operosità medici SUMAI	€.	0	0	*0*						
4.20.60.40.010.000.00.000	Acc. Rinnovi convenzioni MMG/PIs/MCA ed altri	€.	0	0	*0*						
4.20.60.40.020.000.00.000	Acc. Rinnovi contratt. - dirigenza medica	€.	0	0	*0*						
4.20.60.40.030.000.00.000	Acc. Rinnovi contratt.- dirigenza non medica	€.	0	0	*0*						
4.20.60.40.040.000.00.000	Acc. Rinnovi contratt.: - comparto	€.	0	0	*0*						
4.20.60.40.050.000.00.000	Acc. Rinnovi contratt.: medici SUMAI	€.	0	0	*0*						
4.20.60.50.010.000.00.000	Accantonamenti per quote inutilizzate contributi vincolati dell'esercizio da Regione per quota FSR Vincolato	€.	0	0	*0*						
4.20.60.50.012.000.00.000	Accantonamenti per quote inutilizzate contributi dell'esercizio da Regione per quota FSR Indistinto	€.	0	0	*0*						
4.20.60.50.014.000.00.000	Accantonamenti per quote inutilizzate per finanziamento di parte corrente per servizi sociosanitari (ASSI) da contributi dell'esercizio da Regione - quota FSR Indistinto	€.	0	0	*0*						
4.20.60.50.020.000.00.000	Accantonamenti per quote inutilizzate contributi vincolati dell'esercizio da ATS/ASST/Fondazioni per quota FSR Vincolato	€.	0	0	*0*						
4.20.60.50.022.000.00.000	Accantonamenti per quote inutilizzate contributi dell'esercizio da ATS/ASST/Fondazioni per quota FSR Indistinto	€.	0	0	*0*						
4.20.60.50.030.000.00.000	Accantonamenti per quote inutilizzate contributi vincolati dell'esercizio da soggetti pubblici (extra fondo) Vincolati	€.	0	0	*0*						
4.20.60.50.040.000.00.000	Accantonamenti per quote inutilizzate contributi vincolati dell'esercizio per ricerca da Ministero	€.	0								
4.20.60.50.050.000.00.000	Accantonamenti per quote inutilizzate contributi vincolati dell'esercizio per ricerca da Regione	€.	0								

BOZZA C.R.I.B.A.

4.20.60.50.060.000.00.000	Accantonamenti per quote inutilizzate contributi vincolati dell'esercizio per ricerca da ATS/ASST/Fondazioni	€.	0							
4.20.60.50.070.000.00.000	Accantonamenti per quote inutilizzate contributi vincolati dell'esercizio per ricerca da altri Enti Pubblici	€.	0							
4.20.60.50.080.000.00.000	Accantonamenti per quote inutilizzate contributi vincolati dell'esercizio da privati (altro)	€.	0	0	0					
4.20.60.50.085.000.00.000	Accantonamenti per quote inutilizzate contributi vincolati dell'esercizio per ricerca da privati	€.	0							
4.20.60.80.010.000.00.000	Altri accantonamenti	€.	0	0	0					
4.20.60.80.015.000.00.000	Altri accantonamenti (ASSI)	€.	0	0	0					

Si ricorda che l'accantonamento al TFR va indicato nelle rispettive tabelle dei personale;
che l'accantonamento al Fondo trattamento di fine mandato va indicato nella voce "costi per prestazioni di servizi"
accesa alle collaborazioni coordinate e continuative.

			Preconsuntivo al 31/12/2015	Preventivo al 31/12/2016	Variazione	Budget primo trimestre 2016	Budget secondo trimestre 2016	Budget terzo trimestre 2016	Budget quarto trimestre 2016
5.00.00.00.000.000.00.000	**C) PROVENTI ED ONERI FINANZIARI**	€.	0	0	0	0	0	0	0

			Preconsuntivo al 31/12/2015	Preventivo al 31/12/2016	Variazione	Budget primo trimestre 2016	Budget secondo trimestre 2016	Budget terzo trimestre 2016	Budget quarto trimestre 2016
5.10.00.00.000.000.00.000	**C) PROVENTI FINANZIARI (Parziale)**	€.	0	0	0	0	0	0	0
5.10.10.00.000.000.00.000	**C.1 Interessi attivi - Totale**	€.	0	0	0	0	0	0	0

COD_COGE_NI	Descrizione		Preconsuntivo al 31/12/2015	Preventivo al 31/12/2016	Variazione	Budget primo trimestre 2016	Budget secondo trimestre 2016	Budget terzo trimestre 2016	Budget quarto trimestre 2016
5.10.10.10.010.000.00.000	Interessi attivi su c/tesoreria	€.	0	0	0				
5.10.10.20.010.000.00.000	Interessi attivi su c/c bancari	€.	0	0	0				
5.10.10.20.020.000.00.000	Interessi attivi su c/c postali	€.	0	0	0				
5.10.10.30.010.000.00.000	Interessi attivi su titoli	€.	0	0	0				
5.10.10.30.020.000.00.000	Interessi attivi su crediti commerciali	€.	0	0	0				
5.10.10.30.080.000.00.000	Altri interessi attivi	€.	0	0	0				
5.10.10.30.090.000.00.000	Interessi attivi verso ATS-ASST-Fondazioni della Regione	€.	0	0	0				

Gli interessi attivi sono indicati al netto di eventuali ritenute erariali se sono relativi a conti utilizzati nell'attività istituzionale.
Nel caso siano relativi a conti utilizzati nell'attività commerciale, gli interessi attivi sono stati rilevati al lordo della ritenuta d'acconto.

5.10.20.00.000.000.00.000	**C.2 Altri proventi finanziari - Totale**	€.	0	0	0	0	0	0	0

COD_COGE_NI	Descrizione		Preconsuntivo al 31/12/2015	Preventivo al 31/12/2016	Variazione	Budget primo trimestre 2016	Budget secondo trimestre 2016	Budget terzo trimestre 2016	Budget quarto trimestre 2016
5.10.20.10.000.000.00.000	Proventi da partecipazioni	€.	0	0	0				
5.10.20.30.000.000.00.000	Proventi finanziari da titoli iscritti nelle immobilizzazioni	€.	0	0	0				
5.10.20.40.000.000.00.000	Altri proventi finanziari diversi dai precedenti	€.	0	0	0				

I dividendi sono stati indicati al netto della eventuale ritenuta d'acconto.

			Preconsuntivo al 31/12/2015	Preventivo al 31/12/2016	Variazione	Budget primo trimestre 2016	Budget secondo trimestre 2016	Budget terzo trimestre 2016	Budget quarto trimestre 2016	Dettaglio costi per natura degli Utilizzi contributi	Dettaglio costi per natura dei contributi
5.20.00.00.000.000.00.000	**C) ONERI FINANZIARI (Parziale)**	€.	0	0	0	0	0	0	0	0	0
5.20.10.00.000.000.00.000	**C.3 Interessi passivi - Totale**	€.	0	0	0	0	0	0	0	0	0

COD_COGE_NI	Descrizione		Preconsuntivo al 31/12/2015	Preventivo al 31/12/2016	Variazione	Budget primo trimestre 2016	Budget secondo trimestre 2016	Budget terzo trimestre 2016	Budget quarto trimestre 2016	Dettaglio costi per natura degli Utilizzi contributi	Dettaglio costi per natura dei contributi
5.20.10.10.010.000.00.000	Interessi passivi su c/c tesoreria	€.	0	0	0						
5.20.10.20.010.000.00.000	Interessi passivi su mutui	€.	0	0	0						
5.20.10.20.020.000.00.000	Commissioni su fidejussioni	€.	0	0	0						
5.20.10.30.010.000.00.000	Interessi passivi verso fornitori	€.	0	0	0						
5.20.10.30.020.000.00.000	Interessi passivi di mora	€.	0	0	0						
5.20.10.30.030.000.00.000	Interessi passivi canoni di leasing	€.	0	0	0						
5.20.10.30.070.000.00.000	Altri interessi passivi	€.	0	0	0						
5.20.10.30.080.000.00.000	Interessi passivi verso ATS-ASST-Fondazioni della Regione	€.	0	0	0						
5.20.20.00.000.000.00.000	**C.4 Altri oneri finanziari - Totale**	€.	0	0	0	0	0	0	0	0	0

COD_COGE_NI	Descrizione		Preconsuntivo al 31/12/2015	Preventivo al 31/12/2016	Variazione	Budget primo trimestre 2016	Budget secondo trimestre 2016	Budget terzo trimestre 2016	Budget quarto trimestre 2016	Dettaglio costi per natura degli Utilizzi contributi	Dettaglio costi per natura dei contributi
5.20.20.10.000.000.00.000	Altri oneri finanziari	€.	0	0	0						
5.20.20.20.000.000.00.000	Perdite su cambi	€.	0	0	0						

RUC - CRI - DRAFT

			Preconsuntivo al 31/12/2015	Preventivo al 31/12/2016	Variazione	Budget primo trimestre 2016	Budget secondo trimestre 2016	Budget terzo trimestre 2016	Budget quarto trimestre 2016
6.00.00.00.000.000.00.000	**D) RETTIFICHE DI VALORE DI ATTIVITA' FINANZIARIE**	**€.**	**0**	**0**	*0*	**0**	**0**	**0**	**0**
6.10.00.00.000.000.00.000	**D.1 Rivalutazioni - Totale**	**€.**	**-**	**-**	*0*	**-**	**-**	**-**	**-**

COD_COGE_NI	*Descrizione*		*Preconsuntivo al 31/12/2015*	*Preventivo al 31/12/2016*	*Variazione*	*Budget primo trimestre 2016*	*Budget secondo trimestre 2016*	*Budget terzo trimestre 2016*	*Budget quarto trimestre 2016*
6.10.80.00.000.000.00.000	Altro	€.	0	0	*0*				

RLS.C.R.I.B.A.

6.20.00.00.000.000.00.000	**D.2 Svalutazioni - Totale**	**€.**	-	-	0	-	-	-	-	-	-

COD_COGE_NI	Descrizione		Preconsuntivo al 31/12/2015	Preventivo al 31/12/2016	Variazione	Budget primo trimestre 2016	Budget secondo trimestre 2016	Budget terzo trimestre 2016	Budget quarto trimestre 2016	Dettaglio costi per natura degli Utilizzi contributi	Dettaglio costi per natura dei contributi
6.20.10.00.000.000.00.000	Di partecipazioni	€.	0	0	0						

			Preconsuntivo al 31/12/2015	Preventivo al 31/12/2016	Variazione	Budget primo trimestre 2016	Budget secondo trimestre 2016	Budget terzo trimestre 2016	Budget quarto trimestre 2016
7.00.00.00.000.000.00.000	**E) PROVENTI E ONERI Straordinari**	€.	0	0	0	0	0	0	0
7.10.00.00.000.000.00.000	**E.1) Proventi Straordinari - Totale**	€.	-	-	0	-	-	-	-

COD_COGE_NI	Descrizione		Preconsuntivo al 31/12/2015	Preventivo al 31/12/2016	Variazione	Budget primo trimestre 2016	Budget secondo trimestre 2016	Budget terzo trimestre 2016	Budget quarto trimestre 2016
7.10.10.10.000.000.00.000	Plusvalenze da cessione di beni	€.	0	0	0				
7.10.10.20.000.000.00.000	Plusvalenze da ATS-ASST-Fondazioni della Regione	€.	0	0	0				
7.10.10.80.000.000.00.000	Altre plusvalenze	€.	0	0	0				
7.10.20.10.000.000.00.000	Proventi da donazioni e liberalità diverse	€.	0	0	0				
7.10.30.10.000.000.00.000	Sopravvenienze e insussistenze attive verso ATS/ASST/Fondazioni della Regione	€.	0	0	0				
7.10.30.30.000.000.00.000	Sopravvenienze e insussistenze attive v/terzi relative al personale	€.	0	0	0				
7.10.30.40.000.000.00.000	Sopravvenienze e insussistenze attive v/terzi relative alle convenzioni con medici di base	€.	0	0	0				
7.10.30.50.000.000.00.000	Sopravvenienze e insussistenze attive v/terzi relative alle convenzioni per la specialistica	€.	0	0	0				
7.10.30.60.000.000.00.000	Sopravvenienze e insussistenze attive v/terzi relative all'acquisto prestaz. Sanitarie da operatori accreditati	€.	0	0	0				
7.10.30.70.000.000.00.000	Sopravvenienze e insussistenze attive v/terzi relative all'acquisto di beni e servizi	€.	0	0	0				
7.10.30.80.000.000.00.000	Altre sopravvenienze e insussistenze attive v/terzi	€.	0	0	0				
7.10.80.10.000.000.00.000	Altri proventi Straordinari	€.	0	0	0				

7.20.00.00.000.000.00.000	**E.2) Oneri Straordinari - Totale**	**€.**	-	-	0	-	-	-	-	-	-

COD_COGE_NI	Descrizione		Preconsuntivo al 31/12/2015	Preventivo al 31/12/2016	Variazione	Budget primo trimestre 2016	Budget secondo trimestre 2016	Budget terzo trimestre 2016	Budget quarto trimestre 2016	Dettaglio costi per natura degli Utilizzi contributi	Dettaglio costi per natura dei contributi
7.20.10.10.000.000.00.000	Minusvalenze	€.	0	0	0						
7.20.20.10.000.000.00.000	Oneri tributari da esercizi precedenti	€.	0	0	0						
7.20.30.10.000.000.00.000	Oneri da cause civili	€.	0	0	0						
7.20.40.10.000.000.00.000	Sopravvenienze e insussistenze passive verso ATS/ASST/Fondazioni della Regione relative alla mobilità intraregionale	€.	0	0	0						
7.20.40.15.000.000.00.000	Altre sopravvenienze e insussistenze passive verso ATS/ASST/Fondazioni della Regione	€.	0	0	0						
7.20.40.25.000.000.00.000	Sopravvenienze e insussistenze passive v/terzi relative al personale - dirigenza medica	€.	0	0	0						
7.20.40.30.000.000.00.000	Sopravvenienze e insussistenze passive v/terzi relative al personale - dirigenza non medica	€.	0	0	0						
7.20.40.35.000.000.00.000	Sopravvenienze e insussistenze passive v/terzi relative al personale - comparto	€.	0	0	0						
7.20.40.40.000.000.00.000	Sopravvenienze e insussistenze passive v/terzi relative alle convenzioni con medici di base	€.	0	0	0						
7.20.40.45.000.000.00.000	Sopravvenienze e insussistenze passive v/terzi relative alle convenzioni per la specialistica	€.	0	0	0						
7.20.40.50.000.000.00.000	Sopravvenienze e insussistenze passive v/terzi relative all'acquisto prestaz. sanitarie da operatori accreditati	€.	0	0	0						
7.20.40.60.000.000.00.000	Sopravvenienze e insussistenze passive v/terzi relative all'acquisto di beni e servizi	€.	0	0	0						
7.20.40.80.000.000.00.000	Altre sopravvenienze e insussistenze passive v/terzi	€.	0	0	0						
7.20.80.10.000.000.00.000	Altri oneri Straordinari	€.	0	0	0						

			Preconsuntivo al 31/12/2015	Preventivo al 31/12/2016	Variazione	Budget primo trimestre 2016	Budget secondo trimestre 2016	Budget terzo trimestre 2016	Budget quarto trimestre 2016	Dettaglio costi per natura degli Utilizzi contributi	Dettaglio costi per natura dei contributi
8.20.00.00.000.000.00.000	**Y. IMPOSTE E TASSE**	**€.**	0	2.747	2.747	686	686	686	689	0	16

COD_COGE_NI	Descrizione		Preconsuntivo al 31/12/2015	Preventivo al 31/12/2016	Variazione	Budget primo trimestre 2016	Budget secondo trimestre 2016	Budget terzo trimestre 2016	Budget quarto trimestre 2016	Dettaglio costi per natura degli Utilizzi contributi	Dettaglio costi per natura dei contributi
8.20.10.10.000.000.00.000	IRAP relativa a personale dipendente	€.	0	2.392	2.392	598	598	598	598		16
8.20.10.20.000.000.00.000	IRAP relativa a collaboratori e personale assimilato a lavoro dipendente	€.	0	150	150	37	37	37	39		
8.20.10.30.000.000.00.000	IRAP relativa ad attività di libera professione (intramoenia)	€.	0	56	56	14	14	14	14		
8.20.10.40.000.000.00.000	IRAP relativa ad attività commerciali	€.	0	89	89	22	22	22	23		
8.20.20.10.000.000.00.000	IRES su attività istituzionale	€.	0	60	60	15	15	15	15		
8.20.20.20.000.000.00.000	IRES su attività commerciale	€.	0	0	0						
8.20.30.10.000.000.00.000	Accantonamento a F.do Imposte (Accertamenti, condoni, ecc.)	€.	0	0	0						

Bozza

	TOTALE RICAVI	€.	-	1.625.508	1.625.508	406.677	406.461	406.185	406.185		
	- Costi capitalizzati	€.	-	1.207	1.207	399	268	269	271		
	TOTALE RICAVI (al netto dei Costi capitalizzati)	**€.**	**-**	**1.624.301**	**1.624.301**	**406.278**	**406.193**	**405.916**	**405.914**		
	TOTALE COSTI	€.	-	1.625.508	1.625.508	406.677	406.461	406.185	406.185	179	12.707
	- Costi capitalizzati	€.	-	1.207	1.207	399	268	269	271		
	TOTALE COSTI (al netto dei Costi capitalizzati)	**€.**	**-**	**1.624.301**	**1.624.301**	**406.278**	**406.193**	**405.916**	**405.914**		
9.99.99.99.999.999.99.999	**RISULTATO ECONOMICO**	**€.**	**-**	**-**	**0**	**-**	**-**	**-**	**-**		

RLS.C.R.I.B.A.

Codice Conto	PRESTAZIONI SANITARIE EROGATE IN REGIME DI INTRAMOENIA	Preconsuntivo al 31/12/2015	Preventivo al 31/12/2016	Variazione	Budget primo trimestre 2016	Budget secondo trimestre 2016
410201050001000000	Ricavi per prestazioni sanitarie intramoenia - Area ospedaliera	0	0	0	0	0
410201050002000000	Ricavi per prestazioni sanitarie intramoenia - Area specialistica	0	6	6	1	1
410201050003000000	Ricavi per prestazioni sanitarie intramoenia - Area sanità pubblica	0	492	492	123	123
410201050011000000	Ricavi per prestazioni sanitarie intramoenia - Consulenze (ex art. 55 c.1 lett. c), d) ed ex art. 57-58)	0	109	109	27	27
410201050012000000	Ricavi per prestazioni sanitarie intramoenia - Consulenze (ex art. 55 c.1 lett. c), d) ed ex art. 57-58) (Aziende sanitarie pubbliche della Regione)	0	9	9	2	2
410201050021000000	Ricavi per prestazioni sanitarie intramoenia - Altro	0	0	0	0	0
410201050022000000	Ricavi per prestazioni sanitarie intramoenia - Altro (Aziende sanitarie pubbliche della Regione)	0	0	0	0	0
	TOTALE RICAVI INTRAMOENIA	**0**	**616**	**616**	**153**	**153**
420101012001000000	Compartecipazione al personale per att. libero professionale intramoenia - Area ospedaliera	0	0	0	0	0
420101012001200000	Compartecipazione al personale per att. libero professionale intramoenia- Area specialistica	0	5	5	1	1
420101012001500000	Compartecipazione al personale per att. libero professionale intramoenia - Area sanità pubblica	0	400	400	100	100
420101012002000000	Compartecipazione al personale per att. libero professionale intramoenia - Consulenze (ex art. 55 c.1 lett. c), d) ed ex Art. 57-58)	0	98	98	24	24
420101012002500000	Compartecipazione al personale per att. libero professionale intramoenia- Consulenze (ex art. 55 c.1 lett. c), d) ed ex Art. 57-58) (Aziende sanitarie pubbliche della Regione)	0	0	0	0	0
420101012003000000	Compartecipazione al personale per att. libero professionale intramoenia - Altro	0	94	94	23	23
420101012003500000	Compartecipazione al personale per att. libero professionale intramoenia- Altro (Aziende sanitarie pubbliche della Regione)	0	0	0	0	0
	TOTALE QUOTE RETROCESSE AL PERSONALE (ESCLUSO IRAP)	**0**	**597**	**597**	**148**	**148**
	IRAP relativa ad attività di libera professione (intramoenia)	0	56	56	14	14
	Accantonamento L. Balduzzi			0		
	Accantonamento al Fondo di perequazione			0		
	TOTALE COSTI INTRAMOENIA	**0**	**653**	**653**	**162**	**162**
	PRIMO MARGINE LIBERA PROFESSIONE	**0**	**-37**	**-37**	**-9**	**-9**
	Indennità di esclusività medica per attività di libera professione		611	611	152	153
	Costi diretti aziendali			0		
	Costi generali aziendali		23	23		
	TOTALE ALTRI COSTI INTRAMOENIA	**0**	**634**	**634**	**152**	**153**

SCRIBA

Tabelle allegate nota integrativa di: ATS DI BRESCIA - Preventivo 2016

ATTIVITA' ASSISTENZIALE

CONTO ECONOMICO - Dati in €./000

			Preconsuntivo al 31/12/2015	Preventivo al 31/12/2016	Variazione	Budget primo trimestre 2016	Budget secondo trimestre 2016	Budget terzo trimestre 2016	Budget quarto trimestre 2016
4.10.00.00.000.000.00.000	**A) VALORE DELLA PRODUZIONE**	€.	0	5.075	5.075	1.268	1.269	1.269	1.269

			Preconsuntivo al 31/12/2015	Preventivo al 31/12/2016	Variazione	Budget primo trimestre 2016	Budget secondo trimestre 2016	Budget terzo trimestre 2016	Budget quarto trimestre 2016
4.10.10.00.000.000.00.000	**A.1) Contributi in conto esercizio - Totale**	€.	0	0	0	0	0	0	0
4.10.10.20.000.000.00.000	**A.1.B) Contributi c/esercizio da enti pubblici (Extra Fondo) - Totale**	€.	-	-	0	0	0	0	0

COD_COGE_NI	Descrizione		Preconsuntivo al 31/12/2015	Preventivo al 31/12/2016	Variazione	Budget primo trimestre 2016	Budget secondo trimestre 2016	Budget terzo trimestre 2016	Budget quarto trimestre 2016
4.10.10.20.020.010.00.000	Contributi da U.E.	€.		0	0				
4.10.10.20.020.030.00.000	Contributi vincolati da enti pubblici (extra fondo) - Vincolati	€.		0	0				
4.10.10.20.020.035.00.000	Contributi da altri enti pubblici (extra fondo) - Altro	€.		0	0				
4.10.10.20.030.010.00.000	Contributi da ATS/ASST/Fondazioni della Regione (extra fondo) - Vincolati	€.		0	0				
4.10.10.20.030.020.00.000	Contributi da ATS/ASST/Fondazioni della Regione (extra fondo) - Altro	€.		0	0				
4.10.10.20.600.010.00.000	Fondo sociale regionale parte corrente - risorse per ambiti distrettuali	€.		0	0				
4.10.10.20.600.050.00.000	Contributi da Regione per esercizio funzioni di vigilanza	€.		0	0				
4.10.10.20.600.060.00.000	Contributi da Regione per funzioni trasferite ai Comuni in materia di autorizzazione al funzionamento e accreditamento	€.		0	0				
4.10.10.20.600.070.00.000	Altri contributi da Regione (Bilancio sociale)	€.		0	0				
4.10.10.20.600.110.00.000	Fondo nazionale per le politiche sociali - risorse per ambiti distrettuali	€.		0	0				
4.10.10.20.600.120.00.000	Fondo nazionale per le politiche sociali - quota per gestione amministrativa	€.		0	0				
4.10.10.20.600.130.00.000	Fondo nazionale per le politiche sociali - risorse per la realizzazione del sistema integrato di interventi e servizi sociali (quota indistinta)	€.		0	0				
4.10.10.20.600.140.00.000	Fondo nazionale per le politiche sociali - risorse finalizzate leggi di settore	€.		0	0				
4.10.10.20.600.145.00.000	Fondo nazionale per le non autosufficienze - risorse per ambiti distrettuali	€.		0	0				
4.10.10.20.600.148.00.000	Fondo nazionale per le non autosufficienze - risorse ATS	€.		0	0				
4.10.10.20.600.150.00.000	Contributi statali vincolati per servizi socio assistenziali	€.		0	0				
4.10.10.20.600.210.00.000	Contributi da Comuni per attività socio assistenziali	€.		0	0				
4.10.10.20.600.310.00.000	Contributi da Province per servizi socio assistenziali	€.		0	0				
4.10.10.20.600.320.00.000	Fondo nazionale per la famiglia - risorse per ambiti distrettuali	€.		0	0				

4.10.10.30.000.000.00.000	**A.1.C) Contributi c/esercizio da enti privati - Totale**	€.	-	-	0	0	0	0	0

COD_COGE_NI	Descrizione		Preconsuntivo al 31/12/2015	Preventivo al 31/12/2016	Variazione	Budget primo trimestre 2016	Budget secondo trimestre 2016	Budget terzo trimestre 2016	Budget quarto trimestre 2016
4.10.10.30.010.000.00.000	Contributi da persone giuridiche private - Vincolati	€.		0	0				
4.10.10.30.020.000.00.000	Contributi da persone fisiche private - Vincolati	€.		0	0				
4.10.10.30.080.000.00.000	Altri contributi da privati - Indistinto	€.		0	0				

			Preconsuntivo al 31/12/2015	Preventivo al 31/12/2016	Variazione	Budget primo trimestre 2016	Budget secondo trimestre 2016	Budget terzo trimestre 2016	Budget quarto trimestre 2016
4.10.12.00.000.000.00.000	**A.1b) Utilizzo fondi per quote inutilizzate contributi vincolati di esercizi pre**	€.	0	5.052	5.052	1.263	1.263	1.263	1.263
4.10.12.10.000.000.00.000	**A.1b.A) Utilizzo fondi per quote inutilizzate contributi vincolati di esercizi precedenti**	€.	-	5.052	5.052	1.263	1.263	1.263	1.263

COD_COGE_NI	Descrizione		Preconsuntivo al 31/12/2015	Preventivo al 31/12/2016	Variazione	Budget primo trimestre 2016	Budget secondo trimestre 2016	Budget terzo trimestre 2016	Budget quarto trimestre 2016
4.10.12.10.013.000.00.000	Utilizzo fondi per quote inutilizzate finanziamento di parte corrente per servizi socio-sanitari (ASSI) da contributi esercizi precedenti da Regione - quota FSR indistinto	€.		0	0				

RISERVATO

4.10.12.10.020.000.00.000	Utilizzo fondi per quote inutilizzati contributi vincolati esercizi precedenti da soggetti pubblici (extra fondo) Vincolati	€.		5.052	*5.052*	1.263	1.263	1.263	1.263
4.10.12.10.055.000.00.000	Utilizzo fondi per quote inutilizzate contributi vincolati esercizi precedenti da privati (altro)	€.		0	*0*				

RLS.C.R.I.B.A.

			Preconsuntivo al 31/12/2015	Preventivo al 31/12/2016	Variazione	Budget primo trimestre 2016	Budget secondo trimestre 2016	Budget terzo trimestre 2016	Budget quarto trimestre 2016
4.10.20.00.000.000.00.000	**A.2) Proventi e ricavi diversi - Totale**	**€.**	**0**	**0**	**0**	**0**	**0**	**0**	**0**

4.10.20.20.000.000.00.000	**A.2.B) Ricavi per prestazioni non sanitarie - Totale**	**€.**	**-**	**-**	**0**	**0**	**0**	**0**	**0**

COD_COGE_NI	Descrizione		Preconsuntivo al 31/12/2015	Preventivo al 31/12/2016	Variazione	Budget primo trimestre 2016	Budget secondo trimestre 2016	Budget terzo trimestre 2016	Budget quarto trimestre 2016
4.10.20.20.010.010.00.000	Ricavi da differenza alberghiera	€.		0	0				
4.10.20.20.020.010.00.000	Buoni mensa	€.		0	0				
4.10.20.20.050.010.00.000	Ricavi per formazione	€.		0	0				
4.10.20.20.050.020.00.000	Ricavi per formazione verso ATS/ASST/Fondazioni della Regione	€.		0	0				
4.10.20.20.080.010.00.000	Altri ricavi per prestazioni non sanitarie verso ATS/ASST/Fondazioni della Regione	€.		0	0				
4.10.20.20.080.030.00.000	Altri ricavi per prestazioni non sanitarie verso altri enti pubblici	€.		0	0				
4.10.20.20.080.080.00.000	Altri ricavi per prestazioni non sanitarie verso privati	€.		0	0				

4.10.20.30.000.000.00.000	**A.2.C) Altri proventi - Totale**	**€.**	**-**	**-**	**0**	**0**	**0**	**0**	**0**

COD_COGE_NI	Descrizione		Preconsuntivo al 31/12/2015	Preventivo al 31/12/2016	Variazione	Budget primo trimestre 2016	Budget secondo trimestre 2016	Budget terzo trimestre 2016	Budget quarto trimestre 2016
4.10.20.30.010.010.00.000	Affitti attivi	€.		0	0				
4.10.20.30.010.015.00.000	Altri proventi da attività immobiliari	€.		0	0				
4.10.20.30.010.020.00.000	Altri proventi non sanitari	€.		0	0				
4.10.20.30.080.010.00.000	Altri proventi diversi verso ATS/ASST/Fondazioni della Regione	€.		0	0				
4.10.20.30.080.030.00.000	Altri proventi diversi verso altri enti pubblici	€.		0	0				
4.10.20.30.080.080.00.000	Altri proventi diversi verso privati	€.		0	0				

			Preconsuntivo al 31/12/2015	Preventivo al 31/12/2016	Variazione	Budget primo trimestre 2016	Budget secondo trimestre 2016	Budget terzo trimestre 2016	Budget quarto trimestre 2016
4.10.30.00.000.000.00.000	**A.3) Concorsi, recuperi, rimborsi per attività tipiche - Totale**	**€.**	**0**	**0**	**0**	**0**	**0**	**0**	**0**

4.10.30.10.000.000.00.000	**A.3.A) Rimborsi assicurativi - Totale**	**€.**	**-**	**-**	**0**	**0**	**0**	**0**	**0**

COD_COGE_NI	Descrizione		Preconsuntivo al 31/12/2015	Preventivo al 31/12/2016	Variazione	Budget primo trimestre 2016	Budget secondo trimestre 2016	Budget terzo trimestre 2016	Budget quarto trimestre 2016
4.10.30.10.010.000.00.000	Rimborsi assicurativi	€.		0	0				

4.10.30.20.000.000.00.000	**A.3.B) Altri concorsi, recuperi e rimborsi per attività tipiche - Totale**	**€.**	**-**	**-**	**0**	**0**	**0**	**0**	**0**

COD_COGE_NI	Descrizione	€.	Preconsuntivo al 31/12/2015	Preventivo al 31/12/2016	Variazione	Budget primo trimestre 2016	Budget secondo trimestre 2016	Budget terzo trimestre 2016	Budget quarto trimestre 2016
4.10.30.20.010.010.00.000	Rimborso personale comandato e convenzionato c/o ATS/ASST/Fondazioni della Regione	€.		0	0				
4.10.30.20.010.030.00.000	Rimborso personale comandato e convenzionato c/o altri enti pubblici	€.		0	0				
4.10.30.20.010.060.00.000	Rimborso personale comandato e convenzionato c/o Regione Lombardia	€.		0	0				
4.10.30.20.020.010.00.000	Rimborsi per Cessione di farmaci ed emoderivati verso ATS/ASST/Fondazioni della Regione ESCLUSI EMODERIVATI GESTITI VIA CONSORZIO INTERREGIONALE]	€.		0	0				
4.10.30.20.020.012.00.000	Rimborsi per Cessione emoderivati verso ATS/ASST/Fondazioni della Regione SOLAMENTE OVE GESTITI NELL'AMBITO DEL CONSORZIO INTERREGIONALE]	€.		0	0				
4.10.30.20.020.015.00.000	Rimborsi per Cessione emoderivati verso az. Sanit. Pubbliche Extraregione - NON in compensazione SOLAMENTE OVE GESTITI NELL'AMBITO DEL CONSORZIO INTERREGIONALE]	€.		0	0				
4.10.30.20.020.030.00.000	Rimborsi per Cessione di farmaci ed emoderivati verso altri enti pubblici	€.		0	0				
4.10.30.20.020.060.00.000	Rimborsi per Cessione di farmaci ed emoderivati verso privati ESCLUSI EMODERIVATI GESTITI VIA CONSORZIO INTERREGIONALE]	€.		0	0				
4.10.30.20.020.065.00.000	Rimborsi per Cessione emoderivati verso privati SOLAMENTE OVE GESTITI NELL'AMBITO DEL CONSORZIO INTERREGIONALE]	€.		0	0				
4.10.30.20.030.010.00.000	Rimborsi per Cessione di sangue ed emocomponenti verso ATS/ASST/Fondazioni della Regione	€.		0	0				
4.10.30.20.030.030.00.000	Rimborsi per Cessione di sangue ed emocomponenti verso altri enti pubblici	€.		0	0				
4.10.30.20.030.035.00.000	Rimborsi per Cessione di emocomponenti e cellule staminali Extraregione	€.		0	0				
4.10.30.20.030.060.00.000	Rimborsi per Cessione di sangue ed emocomponenti verso privati	€.		0	0				
4.10.30.20.040.010.00.000	Rimborso per acquisto altri beni da parte di ATS/ASST/Fondazioni della Regione	€.		0	0				

BOZZA

4.10.30.20.040.030.00.000	Rimborso per acquisto altri beni da parte di altri enti pubblici	€.		0	*0*				
4.10.30.20.040.060.00.000	Rimborso per acquisto altri beni verso privati	€.		0	*0*				
4.10.30.20.050.010.00.000	Altri concorsi, recuperi e rimborsi per attività tipiche da parte di ATS/ASST/Fondazioni della Regione	€.		0	*0*				
4.10.30.20.050.030.00.000	Altri concorsi, recuperi e rimborsi per attività tipiche da parte di altri enti pubblici	€.		0	*0*				
4.10.30.20.050.060.00.000	Altri concorsi, recuperi e rimborsi per attività tipiche da parte di Regione Lombardia	€.		0	*0*				
4.10.30.20.080.010.00.000	Recuperi da personale dipendente (vitto, alloggio, ...)	€.		0	*0*				
4.10.30.20.080.020.00.000	Concorsi, recuperi, rimborsi da sperimentazioni gestionali (art. 9-bis, D.Lgs. 502/92)	€.		0	*0*				
4.10.30.20.080.025.00.000	Concorsi, recuperi, rimborsi da esternalizzazioni di servizi	€.		0	*0*				
4.10.30.20.080.080.00.000	Altri ricavi per concorsi, recuperi e rimborsi verso privati	€.		0	*0*				

ALS.C.R.I.B.A.

4.10.50.00.000.000.00.000	**A.5) Costi capitalizzati - Totale**	**€.**	-	**23**	***23***	**5**	**6**	**6**	**6**
COD_COGE_NI	*Descrizione*		*Preconsuntivo al 31/12/2015*	*Preventivo al 31/12/2016*	*Variazione*	*Budget primo trimestre 2016*	*Budget secondo trimestre 2016*	*Budget terzo trimestre 2016*	*Budget quarto trimestre 2016*
4.10.50.10.010.010.00.000	Quota contributi c/capitale da utilizzo finanziamenti per investimenti da Regione	€.		0	*0*				
4.10.50.10.010.012.00.000	Quota contributi c/capitale da utilizzo finanziamenti per investimenti da Regione - Beni di prima dotazione	€.		0	*0*				
4.10.50.10.010.020.00.000	Quota contributi c/capitale da utilizzo finanziamenti per investimenti dallo Stato	€.		0	*0*				
4.10.50.10.015.010.00.000	Quota contributi c/esercizio da contributi FSR destinati a investimenti	€.		0	*0*				
4.10.50.10.015.020.00.000	Quota contributi c/esercizio da altri contributi destinati a investimenti	€.		23	*23*	5	6	6	6
4.10.50.10.020.010.00.000	Costi capitalizzati da utilizzo riserva plusvalenze da reinvestire	€.		0	*0*				
4.10.50.10.020.020.00.000	Costi capitalizzati da utilizzo riserva successioni e donazioni	€.		0	*0*				
4.10.50.10.020.030.00.000	Costi capitalizzati da utilizzo riserva per investimenti	€.		0	*0*				
			Preconsuntivo al 31/12/2015	*Preventivo al 31/12/2016*	*Variazione*	*Budget primo trimestre 2016*	*Budget secondo trimestre 2016*	*Budget terzo trimestre 2016*	*Budget quarto trimestre 2016*
4.20.00.00.000.000.00.000	**B) COSTI DELLA PRODUZIONE**		**0**	**5.072**	***5.072***	**1.267**	**1.269**	**1.268**	**1.268**
			Preconsuntivo al 31/12/2015	*Preventivo al 31/12/2016*	*Variazione*	*Budget primo trimestre 2016*	*Budget secondo trimestre 2016*	*Budget terzo trimestre 2016*	*Budget quarto trimestre 2016*
4.20.05.00.000.000.00.000	**B.1) Acquisti di beni - Totale**	**€.**	**0**	**0**	***0***	**0**	**0**	**0**	**0**
4.20.05.10.000.000.00.000	**B.1.A) Acquisti di beni sanitari - Totale**	**€.**	-	-	***0***	-	-	-	-
COD_COGE_NI	*Descrizione*		*Preconsuntivo al 31/12/2015*	*Preventivo al 31/12/2016*	*Variazione*	*Budget primo trimestre 2016*	*Budget secondo trimestre 2016*	*Budget terzo trimestre 2016*	*Budget quarto trimestre 2016*
4.20.05.10.010.010.00.000	Farmaceutici: Specialità Medicinali	€.		**0**	***0***	**0**	**0**	**0**	**0**
4.20.05.10.010.010.01.000	*Farmaceutici: Specialità Medicinali (File F compreso HCV)*	€.		0	*0*				
4.20.05.10.010.010.02.000	*Farmaceutici: Specialità Medicinali (altro: farmaci ospedalieri)*	€.		0	*0*				
4.20.05.10.010.810.00.000	Farmaceutici: Specialità Medicinali da ATS/ASST/Fondazioni della Regione	€.		0	*0*				
4.20.05.10.020.010.00.000	Farmaceutici: Ossigeno	€.		0	*0*				
4.20.05.10.020.810.00.000	Farmaceutici: Ossigeno da ATS/ASST/Fondazioni della Regione	€.		0	*0*				
4.20.05.10.025.010.00.000	Farmaceutici: Specialità Medicinali SENZA AIC	€.		0	*0*				
4.20.05.10.025.020.00.000	Farmaceutici: Galenici e altri medicinali SENZA AIC	€.		0	*0*				
4.20.05.10.025.030.00.000	Farmaceutici: Ossigeno e gas medicali SENZA AIC	€.		0	*0*				
4.20.05.10.030.010.00.000	Emoderivati	€.		0	*0*				
4.20.05.10.030.012.00.000	Emoderivati da Privati SOLAMENTE OVE GESTITI NELL'AMBITO DEL CONSORZIO INTERREGIONALE]	€.		0	*0*				
4.20.05.10.030.810.00.000	Emoderivati da ATS/ASST/Fondazioni della Regione	€.		0	*0*				
4.20.05.10.040.010.00.000	Prodotti dietetici	€.		0	*0*				
4.20.05.10.050.010.00.000	Dispositivi medici: Cnd W - Materiali Diagnostici in vitro	€.		0	*0*				
4.20.05.10.050.020.00.000	Dispositivi medici: Materiali diagnostici (materiale per apparecchiature sanitare e relativi componenti.) Cnd: Z	€.		0	*0*				
4.20.05.10.050.030.00.000	Prodotti chimici: Materiali diagnostici (senza Cnd)	€.		0	*0*				
4.20.05.10.060.011.00.000	Dispositivi Medici: Cnd A - Dispositivi da somministrazione, prelievo e raccolta	€.		0	*0*				
4.20.05.10.060.012.00.000	Dispositivi Medici: Cnd K, L - Strumentario chirurgico	€.		0	*0*				
4.20.05.10.060.013.00.000	Dispositivi Medici: Cnd H - Dispositivi di sutura	€.		0	*0*				
4.20.05.10.060.014.00.000	Dispositivi Medici: Cnd M - Dispositivi per medicazioni generali e specialistiche	€.		0	*0*				
4.20.05.10.060.015.00.000	Dispositivi Medici: Cnd T - Dispositivi di protezione e ausili per incontinenza (d. lgs. 46/97)	€.		0	*0*				
4.20.05.10.060.016.00.000	Dispositivi Medici: Cnd Y - Supporti o ausili tecnici per persone disabili	€.		0	*0*				
4.20.05.10.060.017.00.000	Dispositivi Medici: Cnd B; G; N; Q; R; U - Presidi medico-chirurgici specialistici	€.		0	*0*				
4.20.05.10.060.018.00.000	Dispositivi Medici: Cnd: D; S; V - Disinfettanti, prodotti per sterilizzazione e dispositivi vari	€.		0	*0*				
4.20.05.10.060.020.00.000	Dispositivi medici: Cnd: C - Dispositivi per appar. Cardiocircolatorio	€.		0	*0*				
4.20.05.10.060.030.00.000	Dispositivi medici con repertorio e senza CND (tipo 2, kit)	€.		0	*0*				
4.20.05.10.060.040.00.000	Dispositivi medici non registrati in Italia (senza repertorio e con CND assimilabile)	€.		0	*0*				
4.20.05.10.070.010.00.000	Materiale chirurgico e prodotti per uso veterinario	€.		0	*0*				
4.20.05.10.080.030.00.000	Dispositivi Medici: Cnd: J - impiantabili attivi: Materiali protesici (endoprotesi)	€.		0	*0*				
4.20.05.10.080.040.00.000	Dispositivi medici: Cnd: P - Materiali protesici (endoprotesi non attive)			0	*0*				
4.20.05.10.090.010.00.000	Dispositivi Medici: Cnd F - Materiali per emodialisi	€.		0	*0*				

BOZZA

4.20.05.10.100.010.00.000	Materiali per la profilassi igienico-sanitari: sieri	€.		0	0				
4.20.05.10.100.020.00.000	Materiali per la profilassi igienico-sanitari: vaccini	€.		0	0				
4.20.05.10.120.010.00.000	Prodotti farmaceutici per uso veterinario	€.		0	0				
4.20.05.10.130.010.00.000	Sangue ed emocomponenti	€.		0	0				
4.20.05.10.130.800.00.000	Sangue ed emocomponenti acquistati Extraregione	€.		0	0				
4.20.05.10.130.810.00.000	Sangue ed emocomponenti da ATS/ASST/Fondazioni della Regione	€.		0	0				
4.20.05.10.800.010.00.000	Altri beni e prodotti sanitari (PRODOTTI SENZA REPERTORIO E/O CND)	€.		0	0				
4.20.05.10.800.810.00.000	Altri beni e prodotti sanitari (escluso Specialità medicinali, ossigeno, emoderivati e sangue) da ATS/ASST/Fondazioni della Regione	€.		0	0				
	Gli acquisti vanno indicati al netto di sconti, resi e abbuoni								
4.20.05.20.000.000.00.000	**B.1.B) Acquisti di beni non sanitari - Totale**		-	-	0	-	-	-	-
COD_COGE_NI	*Descrizione*		*Preconsuntivo al 31/12/2015*	*Preventivo al 31/12/2016*	*Variazione*	*Budget primo trimestre 2016*	*Budget secondo trimestre 2016*	*Budget terzo trimestre 2016*	*Budget quarto trimestre 2016*
4.20.05.20.010.010.00.000	Prodotti alimentari	€.		0	0				
4.20.05.20.020.010.00.000	Materiale di guardaroba, di pulizia e di convivenza in genere	€.		0	0				
4.20.05.20.030.010.00.000	Carburanti e lubrificanti	€.		0	0				
4.20.05.20.030.020.00.000	Combustibili	€.		0	0				
4.20.05.20.040.010.00.000	Cancelleria e stampati	€.		0	0				
4.20.05.20.050.010.00.000	Supporti informatici e materiale per EDP	€.		0	0				
4.20.05.20.060.010.00.000	Materiale per manutenzioni e riparazioni immobili e loro pertinenze	€.		0	0				
4.20.05.20.060.020.00.000	Materiale per manutenzioni e riparazioni mobili e macchine	€.		0	0				
4.20.05.20.060.030.00.000	Materiale per manutenzioni e riparazioni attrezzature tecnico scientifico sanitarie	€.		0	0				
4.20.05.20.060.040.00.000	Materiale per manutenzioni e riparazioni attrezzature tecnico economali	€.		0	0				
4.20.05.20.060.050.00.000	Materiale per manutenzioni e riparazioni automezzi (sanitari e non)	€.		0	0				
4.20.05.20.060.080.00.000	Materiale per manutenzioni e riparazioni - Altro	€.		0	0				
4.20.05.20.800.010.00.000	Altri beni non sanitari	€.		0	0				
4.20.05.20.800.810.00.000	Altri beni non sanitari da ATS/ASST/Fondazioni della Regione	€.		0	0				
	Gli acquisti vanno indicati al netto di sconti, resi e abbuoni								
			Preconsuntivo al 31/12/2015	*Preventivo al 31/12/2016*	*Variazione*	*Budget primo trimestre 2016*	*Budget secondo trimestre 2016*	*Budget terzo trimestre 2016*	*Budget quarto trimestre 2016*
4.20.10.00.000.000.00.000	**B.2) Acquisti di servizi - Totale**	€.	0	5.049	5.049	1.262	1.263	1.262	1.262
			Preconsuntivo al 31/12/2015	*Preventivo al 31/12/2016*	*Variazione*	*Budget primo trimestre 2016*	*Budget secondo trimestre 2016*	*Budget terzo trimestre 2016*	*Budget quarto trimestre 2016*
4.20.10.10.000.000.00.000	**B.2.A) Acquisti di servizi sanitari - Totale**	€.	0	5.020	5.020	1.255	1.255	1.255	1.255
4.20.10.10.100.000.00.000	**B.2.A.10) Acquisto prestazioni trasporto sanitari - Totale**	€.	-	-	0	0	0	0	0
COD_COGE_NI	*Descrizione*		*Preconsuntivo al 31/12/2015*	*Preventivo al 31/12/2016*	*Variazione*	*Budget primo trimestre 2016*	*Budget secondo trimestre 2016*	*Budget terzo trimestre 2016*	*Budget quarto trimestre 2016*
4.20.10.10.100.010.20.000	Altri Trasporti sanitari da pubblico	€.		0	0				
4.20.10.10.100.020.20.000	Altri Trasporti sanitari da privato	€.		0	0				
4.20.10.10.110.000.00.000	**B.2.A.11) Acquisto prestazioni Socio-Sanitaria a rilevanza sanitaria - Totale**	€.	-	-	0	0	0	0	0
COD_COGE_NI	*Descrizione*		*Preconsuntivo al 31/12/2015*	*Preventivo al 31/12/2016*	*Variazione*	*Budget primo trimestre 2016*	*Budget secondo trimestre 2016*	*Budget terzo trimestre 2016*	*Budget quarto trimestre 2016*
4.20.10.10.110.010.40.040	Acquisto servizi socio assistenziali da pubblico	€.		0	0				
4.20.10.10.110.010.80.110	altri acquisti di prestazioni di servizi socio assistenziali da ATS/ASST/Fondazioni della Regione	€.		0	0				
4.20.10.10.110.010.80.120	Altri costi per prestazioni di servizi socio assistenziali da pubblico	€.		0	0				
4.20.10.10.130.000.00.000	**B.2.A.13) Rimborsi, assegni e contributi sanitari - Totale**	€.	-	5.020	5.020	1.255	1.255	1.255	1.255
COD_COGE_NI	*Descrizione*		*Preconsuntivo al 31/12/2015*	*Preventivo al 31/12/2016*	*Variazione*	*Budget primo trimestre 2016*	*Budget secondo trimestre 2016*	*Budget terzo trimestre 2016*	*Budget quarto trimestre 2016*
4.20.10.10.130.010.10.000	Contributi ad associazioni di volontariato	€.		0	0				
4.20.10.10.130.010.25.000	Contributi obbligatori Legge 210/92	€.		0	0				
4.20.10.10.130.010.30.000	Altre Contribuzioni Passive e sussidi	€.		5.020	5.020	1.255	1.255	1.255	1.255
4.20.10.10.130.010.35.000	Altre Contribuzioni Passive e sussidi verso altre ATS/ASST/Fondazioni della regione	€.		0	0				
4.20.10.10.130.010.45.000	Fondo nazionale per le politiche sociali - risorse per ambiti distrettuali	€.		0	0				
4.20.10.10.130.010.50.000	Fondo sociale regionale parte corrente - risorse per ambiti distrettuali	€.		0	0				

Pubblicato

4.20.10.10.130.010.55.000	Fondo nazionale per le non autosufficienze - risorse per ambiti distrettuali	€.		0	0				
4.20.10.10.130.010.60.000	Fondo nazionale per la famiglia - risorse per ambiti distrettuali	€.		0	0				
4.20.10.10.140.000.00.000	**B.2.A.14) Consulenze, Collaborazioni, Interinale e altre prestazioni di lavoro sanitarie e sociosanitarie - Totale**	**€.**	-	-	0	0	0	0	0
COD_COGE_NI	*Descrizione*		*Preconsuntivo al 31/12/2015*	*Preventivo al 31/12/2016*	*Variazione*	*Budget primo trimestre 2016*	*Budget secondo trimestre 2016*	*Budget terzo trimestre 2016*	*Budget quarto trimestre 2016*
4.20.10.10.140.020.25.000	Collaborazioni coordinate e continuative - area sociale	€.		0	0				
4.20.10.10.140.020.45.000	Prestazioni lavoro interinale (sociale) - da terzi	€.		0					
4.20.10.10.140.020.65.000	Prestazioni occasionali e altre prestazioni di lavoro sociali da terzi	€.		0					
4.20.10.10.140.030.10.000	Rimborso degli oneri stipendiali del personale sanitario che presta servizio in azienda in posizione di comando in ATS/ASST/Fondazioni della Regione	€.		0	0				
4.20.10.10.140.030.20.000	Rimborso degli oneri stipendiali del personale sanitario che presta servizio in azienda in posizione di comando in altri Enti pubblici e Università	€.		0	0				
4.20.10.10.140.030.30.000	Rimborso degli oneri stipendiali del personale sanitario che presta servizio in azienda in posizione di comando dalla Regione Lombardia	€.		0	0				
4.20.10.10.140.030.40.000	Rimborso degli oneri stipendiali del personale sanitario che presta servizio in azienda in posizione di comando da Aziende di altre Regioni	€.		0	0				
4.20.10.10.150.000.00.000	**B.2.A.15) Altri servizi sanitari e sociosanitari a rilevanza sanitaria - Totale**	**€.**	-	-	0	0	0	0	0
COD_COGE_NI	*Descrizione*		*Preconsuntivo al 31/12/2015*	*Preventivo al 31/12/2016*	*Variazione*	*Budget primo trimestre 2016*	*Budget secondo trimestre 2016*	*Budget terzo trimestre 2016*	*Budget quarto trimestre 2016*
4.20.10.10.150.020.25.000	Altre prestazioni per servizi socio assistenziali da terzi	€.		0	0				

S.C.R.I.B.A.

			Preconsuntivo al 31/12/2015	Preventivo al 31/12/2016	Variazione	Budget primo trimestre 2016	Budget secondo trimestre 2016	Budget terzo trimestre 2016	Budget quarto trimestre 2016
4.20.10.20.000.000.00.000	**B.2.B) Acquisti di servizi non sanitari - Totale**	**€.**	**0**	**29**	***29***	**7**	**8**	**7**	**7**

4.20.10.20.010.000.00.000	**B.2.B.1) Servizi non sanitari -Totale**	**€.**	-	-	***0***	***0***	***0***	***0***	***0***

COD_COGE_NI	*Descrizione*		*Preconsuntivo al 31/12/2015*	*Preventivo al 31/12/2016*	*Variazione*	*Budget primo trimestre 2016*	*Budget secondo trimestre 2016*	*Budget terzo trimestre 2016*	*Budget quarto trimestre 2016*
4.20.10.20.010.010.10.000	Lavanderia	€.		0	*0*				
4.20.10.20.010.010.15.000	Pulizia	€.		0	*0*				
4.20.10.20.010.010.20.000	Mensa	€.		0	*0*				
4.20.10.20.010.010.25.000	Riscaldamento	€.		0	*0*				
4.20.10.20.010.010.30.000	Servizi di elaborazione dati	€.		0	*0*				
4.20.10.20.010.010.35.000	Trasporti non sanitari (se non addebitati in fattura dai fornitori di materie e merci)	€.		0	*0*				
4.20.10.20.010.010.40.000	Smaltimento rifiuti	€.		0	*0*				
4.20.10.20.010.020.10.000	Utenze telefoniche	€.		0	*0*				
4.20.10.20.010.020.20.000	Utenze elettricità	€.		0	*0*				
4.20.10.20.010.020.30.000	Acqua, gas, combustibile	€.		0	*0*				
4.20.10.20.010.020.40.000	Servizi esterni di vigilanza	€.		0	*0*				
4.20.10.20.010.020.80.000	Altre Utenze	€.		0	*0*				
4.20.10.20.010.030.10.000	Assicurazioni: Premi per R.C. Professionale	€.		0	*0*				
4.20.10.20.010.030.20.000	Assicurazioni: Altri premi	€.		0	*0*				
4.20.10.20.010.040.10.000	Acquisto di altri servizi non sanitari da ATS/ASST/Fondazioni della Regione	€.		0	*0*				
4.20.10.20.010.040.20.000	Acquisto di altri servizi non sanitari da pubblico	€.		0	*0*				
4.20.10.20.010.050.10.000	Servizi postali e telex	€.		0	*0*				
4.20.10.20.010.050.15.000	Pubblicità e promozione	€.		0	*0*				
4.20.10.20.010.050.20.000	Rimborso spese di viaggio e soggiorno	€.		0	*0*				
4.20.10.20.010.050.25.000	Altri servizi non sanitari acquistati in "Service"	€.		0	*0*				
4.20.10.20.010.050.80.000	Altri servizi non sanitari	€.		0	*0*				

BUSCRIBA

4.20.10.20.020.000.00.000	**B.2.B.2) Consulenze, Collaborazioni, Interinale e altre prestazioni di lavoro non sanitarie - Totale**	**€.**	-	**29**	***29***	***7***	***8***	***7***	***7***
COD_COGE_NI	*Descrizione*		*Preconsuntivo al 31/12/2015*	*Preventivo al 31/12/2016*	*Variazione*	*Budget primo trimestre 2016*	*Budget secondo trimestre 2016*	*Budget terzo trimestre 2016*	*Budget quarto trimestre 2016*
4.20.10.20.020.010.10.010	Consulenze non sanitarie da ATS/ASST/Fondazioni della Regione	€.		0	*0*				
4.20.10.20.020.010.10.020	Consulenze non sanitarie da altri enti pubblici	€.		0	*0*				
4.20.10.20.020.010.20.010	Servizi per consulenze Amministrative - da privato	€.		0	*0*				
4.20.10.20.020.010.20.020	Servizi per consulenze Tecniche - da privato	€.		0	*0*				
4.20.10.20.020.010.20.030	Servizi per consulenze Legali - da privato	€.		0	*0*				
4.20.10.20.020.010.20.040	Servizi per consulenze Notarili - da privato	€.		0	*0*				
4.20.10.20.020.020.10.000	Spese per collaborazioni coordinate e continuative Amministrative - da privato	€.		0	*0*				
4.20.10.20.020.020.20.000	Spese per collaborazioni coordinate e continuative Tecniche - da privato	€.		0	*0*				
4.20.10.20.020.020.30.000	Prestazioni lavoro interinale Amministrativo (non sanitario) - da privato	€.		23	*23*	6	6	6	5
4.20.10.20.020.020.40.000	Prestazioni lavoro interinale Tecnico (non sanitario) - da privato	€.		6	*6*	1	2	1	2
4.20.10.20.020.020.50.000	Prestazioni occasionali e altre prestazioni di lavoro non sanitarie - da privato	€.		0	*0*				
4.20.10.20.020.020.60.000	Personale religioso	€.		0	*0*				
4.20.10.20.020.030.10.000	Rimborso degli oneri stipendiali del personale non sanitario che presta servizio in azienda in posizione di comando in ATS/ASST/Fondazioni della Regione	€.		0	*0*				
4.20.10.20.020.030.20.000	Rimborso degli oneri stipendiali del personale non sanitario che presta servizio in azienda in posizione di comando in altri Enti pubblici e Università	€.		0	*0*				
4.20.10.20.020.030.30.000	Rimborso degli oneri stipendiali del personale non sanitario che presta servizio in azienda in posizione di comando dalla Regione Lombardia	€.		0	*0*				
4.20.10.20.020.030.40.000	Rimborso degli oneri stipendiali del personale non sanitario che presta servizio in Azienda di altre Regioni	€.		0	*0*				

4.20.10.20.030.000.00.000	**B.2.B.3) Formazione (esternalizzata e non) - Totale**	**€.**	-	-	***0***	***0***	***0***	***0***	***0***
COD_COGE_NI	*Descrizione*		*Preconsuntivo al 31/12/2015*	*Preventivo al 31/12/2016*	*Variazione*	*Budget primo trimestre 2016*	*Budget secondo trimestre 2016*	*Budget terzo trimestre 2016*	*Budget quarto trimestre 2016*
4.20.10.20.030.010.00.000	Formazione esternalizzata da pubblico (Iref, Università, ...)	€.		0	*0*				
4.20.10.20.030.020.00.000	Formazione esternalizzata da ATS/ASST/Fondazioni della Regione	€.		0	*0*				
4.20.10.20.030.110.00.000	Formazione esternalizzata da privato	€.		0	*0*				
4.20.10.20.030.120.00.000	Formazione non esternalizzata da privato	€.		0	*0*				

4.20.15.00.000.000.00.000	**B.3) Manutenzione e riparazione (ordinaria esternalizzata) - Totale**	**€.**	-	-	***0***	-	-	-	-
COD_COGE_NI	*Descrizione*		*Preconsuntivo al 31/12/2015*	*Preventivo al 31/12/2016*	*Variazione*	*Budget primo trimestre 2016*	*Budget secondo trimestre 2016*	*Budget terzo trimestre 2016*	*Budget quarto trimestre 2016*
4.20.15.10.000.000.00.000	Manutenzione e riparazione ordinaria esternalizzata per immobili e loro pertinenze	€.		0	*0*				
4.20.15.15.000.000.00.000	Manutenzione e riparazione ordinaria esternalizzata per impianti e macchinari	€.		0	*0*				
4.20.15.20.000.000.00.000	Manutenzione e riparazione ordinaria esternalizzata per mobili e macchine	€.		0	*0*				
4.20.15.30.000.000.00.000	Manutenzione e riparazione ordinaria esternalizzata per attrezzature tecnico-scientifiche sanitarie	€.		0	*0*				
4.20.15.40.000.000.00.000	Manutenzione e riparazione ordinaria esternalizzata per automezzi sanitari	€.		0	*0*				
4.20.15.50.000.000.00.000	Manutenzione e riparazione ordinaria esternalizzata per automezzi non sanitari	€.		0	*0*				
4.20.15.80.000.000.00.000	Altre manutenzioni e riparazioni	€.		0	*0*				
4.20.15.90.000.000.00.000	Manutenzioni e riparazioni da ATS/ASST/Fondazioni della Regione	€.		0	*0*				

DELIBERA

4.20.20.00.000.000.00.000	**B.4) Godimento di beni di terzi - Totale**	**€.**	-	-	*0*	-	-	-	-

COD_COGE_NI	*Descrizione*		*Preconsuntivo al 31/12/2015*	*Preventivo al 31/12/2016*	*Variazione*	*Budget primo trimestre 2016*	*Budget secondo trimestre 2016*	*Budget terzo trimestre 2016*	*Budget quarto trimestre 2016*
4.20.20.10.010.000.00.000	Affitti passivi	€.		0	*0*				
4.20.20.10.020.000.00.000	Spese condominiali	€.		0	*0*				
4.20.20.20.010.000.00.000	Canoni di Noleggio sanitari (esclusa protesica)	€.		0	*0*				
4.20.20.20.015.000.00.000	Canoni di Noleggio sanitari relativi a protesica	€.		0	*0*				
4.20.20.20.020.000.00.000	Canoni di Noleggio non sanitari	€.		0	*0*				
4.20.20.30.010.000.00.000	Canoni di leasing sanitari	€.		0	*0*				
4.20.20.30.020.000.00.000	Canoni di leasing non sanitari	€.		0	*0*				
4.20.20.80.010.000.00.000	Locazioni e noleggi da ATS/ASST/Fondazioni della Regione	€.		0	*0*				

PRLS.C.R.I.B.A.

			Preconsuntivo al 31/12/2015	Preventivo al 31/12/2016	Variazione	Budget primo trimestre 2016	Budget secondo trimestre 2016	Budget terzo trimestre 2016	Budget quarto trimestre 2016
4.20.25.00.000.000.00.000	**Costo del Personale (Totale)**	**€.**	**0**	**0**	***0***	***0***	***0***	***0***	***0***

4.20.25.10.000.000.00.000	**B.5 Personale del ruolo sanitario - Totale**	**€.**	**-**	**-**	**0**	**-**	**-**	**-**	**-**

COD_COGE_NI	*Descrizione*		*Preconsuntivo al 31/12/2015*	*Preventivo al 31/12/2016*	*Variazione*	*Budget primo trimestre 2016*	*Budget secondo trimestre 2016*	*Budget terzo trimestre 2016*	*Budget quarto trimestre 2016*
4.20.25.10.010.010.00.000	Ruolo Sanitario - T.INDETERMINATO - - Personale dirigente medico / veterinario - Competenze fisse	€.		0	*0*				
4.20.25.10.010.020.00.000	Ruolo Sanitario - T.INDETERMINATO - - Personale dirigente medico / veterinario - Straordinario	€.		0	*0*				
4.20.25.10.010.025.00.000	Ruolo Sanitario - T.INDETERMINATO - - Personale dirigente medico / veterinario - Retr. Posizione	€.		0	*0*				
4.20.25.10.010.030.00.000	Ruolo Sanitario - T.INDETERMINATO - - Personale dirigente medico / veterinario - Indennità varie	€.		0	*0*				
4.20.25.10.010.040.00.000	Ruolo Sanitario - T.INDETERMINATO - - Personale dirigente medico / veterinario - Competenze personale comandato	€.		0	*0*				
4.20.25.10.010.050.00.000	Ruolo Sanitario - T.INDETERMINATO - - Personale dirigente medico / veterinario - Incentivazione (retribuzione di risultato)	€.		0	*0*				
4.20.25.10.010.060.00.000	Ruolo Sanitario - T.INDETERMINATO - - Personale dirigente medico / veterinario - Risorse aggiungive regionali	€.		0	*0*				
4.20.25.10.010.110.00.000	Ruolo Sanitario - T.INDETERMINATO - - Personale dirigente medico / veterinario - Oneri sociali*	€.		0	*0*				
4.20.25.10.010.800.00.000	Ruolo Sanitario - T.INDETERMINATO - - Personale dirigente medico / veterinario - Altri costi del personale	€.		0	*0*				
4.20.25.10.012.010.00.000	Ruolo Sanitario - T.DETERMINATO - - Personale dirigente medico / veterinario - Competenze fisse	€.		0	*0*				
4.20.25.10.012.020.00.000	Ruolo Sanitario - T.DETERMINATO - - Personale dirigente medico / veterinario - Straordinario	€.		0	*0*				
4.20.25.10.012.025.00.000	Ruolo Sanitario - T.DETERMINATO - - Personale dirigente medico / veterinario - Retr. Posizione	€.		0	*0*				
4.20.25.10.012.030.00.000	Ruolo Sanitario - T.DETERMINATO - - Personale dirigente medico / veterinario - Indennità varie	€.		0	*0*				
4.20.25.10.012.040.00.000	Ruolo Sanitario - T.DETERMINATO - - Personale dirigente medico / veterinario - Competenze personale comandato	€.		0	*0*				
4.20.25.10.012.050.00.000	Ruolo Sanitario - T.DETERMINATO - - Personale dirigente medico / veterinario - Incentivazione (retribuzione di risultato)	€.		0	*0*				
4.20.25.10.012.060.00.000	Ruolo Sanitario - T.DETERMINATO - - Personale dirigente medico / veterinario - Risorse aggiungive regionali	€.		0	*0*				
4.20.25.10.012.110.00.000	Ruolo Sanitario - T.DETERMINATO - - Personale dirigente medico / veterinario - Oneri sociali*	€.		0	*0*				
4.20.25.10.012.800.00.000	Ruolo Sanitario - T.DETERMINATO - - Personale dirigente medico / veterinario - Altri costi del personale	€.		0	*0*				
4.20.25.10.020.010.00.000	Ruolo Sanitario - T.INDETERMINATO- - Personale dirigente non medico - Competenze fisse	€.		0	*0*				
4.20.25.10.020.020.00.000	Ruolo Sanitario - T.INDETERMINATO- - Personale dirigente non medico - Straordinario	€.		0	*0*				
4.20.25.10.020.025.00.000	Ruolo Sanitario - T.INDETERMINATO- - Personale dirigente non medico - Retr. Posizione	€.		0	*0*				
4.20.25.10.020.030.00.000	Ruolo Sanitario - T.INDETERMINATO- - Personale dirigente non medico - Indennità varie	€.		0	*0*				
4.20.25.10.020.040.00.000	Ruolo Sanitario - T.INDETERMINATO- - Personale dirigente non medico - Competenze personale comandato	€.		0	*0*				
4.20.25.10.020.050.00.000	Ruolo Sanitario - T.INDETERMINATO- - Personale dirigente non medico - Incentivazione (retribuzione di risultato)	€.		0	*0*				
4.20.25.10.020.060.00.000	Ruolo Sanitario - T.INDETERMINATO- - Personale dirigente non medico - Risorse aggiungive regionali	€.		0	*0*				
4.20.25.10.020.110.00.000	Ruolo Sanitario - T.INDETERMINATO- - Personale dirigente non medico - Oneri sociali*	€.		0	*0*				
4.20.25.10.020.800.00.000	Ruolo Sanitario - T.INDETERMINATO- - Personale dirigente non medico - Altri costi del personale	€.		0	*0*				
4.20.25.10.022.010.00.000	Ruolo Sanitario - T.DETERMINATO - - Personale dirigente non medico - Competenze fisse	€.		0	*0*				
4.20.25.10.022.020.00.000	Ruolo Sanitario - T.DETERMINATO - - Personale dirigente non medico - Straordinario	€.		0	*0*				
4.20.25.10.022.025.00.000	Ruolo Sanitario - T.DETERMINATO - - Personale dirigente non medico - Retr. Posizione	€.		0	*0*				
4.20.25.10.022.030.00.000	Ruolo Sanitario - T.DETERMINATO - - Personale dirigente non medico - Indennità varie	€.		0	*0*				
4.20.25.10.022.040.00.000	Ruolo Sanitario - T.DETERMINATO - - Personale dirigente non medico - Competenze personale comandato	€.		0	*0*				
4.20.25.10.022.050.00.000	Ruolo Sanitario - T.DETERMINATO - - Personale dirigente non medico - Incentivazione (retribuzione di risultato)	€.		0	*0*				

BOZZA

4.20.25.10.022.060.00.000	Ruolo Sanitario - T.DETERMINATO - - Personale dirigente non medico - Risorse aggiungive regionali	€.		0	*0*				
4.20.25.10.022.110.00.000	Ruolo Sanitario - T.DETERMINATO - - Personale dirigente non medico - Oneri sociali*	€.		0	*0*				
4.20.25.10.022.800.00.000	Ruolo Sanitario - T.DETERMINATO - - Personale dirigente non medico - Altri costi del personale	€.		0	*0*				
4.20.25.10.110.010.00.000	Ruolo Sanitario - T.INDETERMINATO- - Personale comparto - Competenze fisse	€.		0	*0*				
4.20.25.10.110.020.00.000	Ruolo Sanitario - T.INDETERMINATO- - Personale comparto - Straordinario	€.		0	*0*				
4.20.25.10.110.030.00.000	Ruolo Sanitario - T.INDETERMINATO- - Personale comparto - Indennità varie	€.		0	*0*				
4.20.25.10.110.035.00.000	Ruolo Sanitario - T.INDETERMINATO- - Personale comparto - Incentivazione alla produttività collettiva	€.		0	*0*				
4.20.25.10.110.040.00.000	Ruolo Sanitario - T.INDETERMINATO- - Personale comparto - Competenze personale comandato	€.		0	*0*				
4.20.25.10.110.050.00.000	Ruolo Sanitario - T.INDETERMINATO- - Personale comparto - Risorse aggiungive regionali	€.		0	*0*				
4.20.25.10.110.110.00.000	Ruolo Sanitario - T.INDETERMINATO- - Personale comparto - Oneri sociali*	€.		0	*0*				
4.20.25.10.110.800.00.000	Ruolo Sanitario - T.INDETERMINATO- - Personale comparto - Altri costi del personale	€.		0	*0*				
4.20.25.10.112.010.00.000	Ruolo Sanitario - T.DETERMINATO- - Personale comparto - Competenze fisse	€.		0	*0*				
4.20.25.10.112.020.00.000	Ruolo Sanitario - T.DETERMINATO- - Personale comparto - Straordinario	€.		0	*0*				
4.20.25.10.112.030.00.000	Ruolo Sanitario - T.DETERMINATO- - Personale comparto - Indennità varie	€.		0	*0*				
4.20.25.10.112.035.00.000	Ruolo Sanitario - T.DETERMINATO- - Personale comparto - Incentivazione alla produttività collettiva	€.		0	*0*				
4.20.25.10.112.040.00.000	Ruolo Sanitario - T.DETERMINATO- - Personale comparto - Competenze personale comandato	€.		0	*0*				
4.20.25.10.112.050.00.000	Ruolo Sanitario - T.DETERMINATO- - Personale comparto - Risorse aggiungive regionali	€.		0	*0*				
4.20.25.10.112.110.00.000	Ruolo Sanitario - T.DETERMINATO- - Personale comparto - Oneri sociali*	€.		0	*0*				
4.20.25.10.112.800.00.000	Ruolo Sanitario - T.DETERMINATO- - Personale comparto - Altri costi del personale	€.		0	*0*				

* Esclusa IRAP e comprensivo di INAIL.

R.I.C.S.R.I.B.A.

4.20.25.20.000.000.00.000	**B.6 Personale del ruolo professionale - Totale**	**€.**	-	-	**0**	-	-	-	-

COD_COGE_NI	*Descrizione*		*Preconsuntivo al 31/12/2015*	*Preventivo al 31/12/2016*	*Variazione*	*Budget primo trimestre 2016*	*Budget secondo trimestre 2016*	*Budget terzo trimestre 2016*	*Budget quarto trimestre 2016*
4.20.25.20.020.010.00.000	Ruolo professionale - T.INDETERMINATO- Personale dirigente - Competenze fisse	€.		0	0				
4.20.25.20.020.020.00.000	Ruolo professionale - T.INDETERMINATO- Personale dirigente - Straordinario	€.		0	0				
4.20.25.20.020.025.00.000	Ruolo professionale - T.INDETERMINATO- Personale dirigente - Retr. Posizione	€.		0	0				
4.20.25.20.020.030.00.000	Ruolo professionale - T.INDETERMINATO- Personale dirigente - Indennità varie	€.		0	0				
4.20.25.20.020.040.00.000	Ruolo professionale - T.INDETERMINATO- Personale dirigente - Competenze Ruolo professionale - T.INDETERMINATO- Personale comandato	€.		0	0				
4.20.25.20.020.050.00.000	Ruolo professionale - T.INDETERMINATO- Personale dirigente - Incentivazione (retribuzione di risultato)	€.		0	0				
4.20.25.20.020.060.00.000	Ruolo professionale - T.INDETERMINATO- Personale dirigente - Risorse aggiungive regionali	€.		0	0				
4.20.25.20.020.110.00.000	Ruolo professionale - T.INDETERMINATO- Personale dirigente - Oneri sociali*	€.		0	0				
4.20.25.20.020.800.00.000	Ruolo professionale - T.INDETERMINATO- Personale dirigente - Altri costi del Ruolo professionale -	€.		0	0				
4.20.25.20.022.010.00.000	Ruolo professionale - T.DETERMINATO- Personale dirigente - Competenze fisse	€.		0	0				
4.20.25.20.022.020.00.000	Ruolo professionale - T.DETERMINATO- Personale dirigente - Straordinario	€.		0	0				
4.20.25.20.022.025.00.000	Ruolo professionale - T.DETERMINATO- Personale dirigente - Retr. Posizione	€.		0	0				
4.20.25.20.022.030.00.000	Ruolo professionale - T.DETERMINATO- Personale dirigente - Indennità varie	€.		0	0				
4.20.25.20.022.040.00.000	Ruolo professionale - T.DETERMINATO- Personale dirigente - Competenze Ruolo professionale - T.DETERMINATO- Personale comandato	€.		0	0				
4.20.25.20.022.050.00.000	Ruolo professionale - T.DETERMINATO- Personale dirigente - Incentivazione (retribuzione di risultato)	€.		0	0				
4.20.25.20.022.060.00.000	Ruolo professionale - T.DETERMINATO- Personale dirigente - Risorse aggiungive regionali	€.		0	0				
4.20.25.20.022.110.00.000	Ruolo professionale - T.DETERMINATO- Personale dirigente - Oneri sociali*	€.		0	0				
4.20.25.20.022.800.00.000	Ruolo professionale - T.DETERMINATO- Personale dirigente - Altri costi del Ruolo professionale -	€.		0	0				
4.20.25.20.110.010.00.000	Ruolo professionale - T.INDETERMINATO - Personale comparto - Competenze fisse	€.		0	0				
4.20.25.20.110.020.00.000	Ruolo professionale - T.INDETERMINATO - Personale comparto - Straordinario	€.		0	0				
4.20.25.20.110.030.00.000	Ruolo professionale - T.INDETERMINATO - Personale comparto - Indennità varie	€.		0	0				
4.20.25.20.110.035.00.000	Ruolo professionale - T.INDETERMINATO - Personale comparto - Incentivazione alla produttività collettiva	€.		0	0				
4.20.25.20.110.040.00.000	Ruolo professionale - T.INDETERMINATO - Personale comparto - Competenze Ruolo professionale - Personale comandato	€.		0	0				
4.20.25.20.110.050.00.000	Ruolo professionale - T.INDETERMINATO - Personale comparto - Risorse aggiungive regionali	€.		0	0				
4.20.25.20.110.110.00.000	Ruolo professionale - T.INDETERMINATO - Personale comparto - Oneri sociali*	€.		0	0				
4.20.25.20.110.800.00.000	Ruolo professionale - T.INDETERMINATO - Personale comparto - Altri costi del personale	€.		0	0				
4.20.25.20.112.010.00.000	Ruolo professionale - T.DETERMINATO - Personale comparto - Competenze fisse	€.		0	0				
4.20.25.20.112.020.00.000	Ruolo professionale - T.DETERMINATO - Personale comparto - Straordinario	€.		0	0				
4.20.25.20.112.030.00.000	Ruolo professionale - T.DETERMINATO - Personale comparto - Indennità varie	€.		0	0				
4.20.25.20.112.035.00.000	Ruolo professionale - T.DETERMINATO - Personale comparto - Incentivazione alla produttività collettiva	€.		0	0				
4.20.25.20.112.040.00.000	Ruolo professionale - T.DETERMINATO - Personale comparto - Competenze Ruolo professionale - Personale comandato	€.		0	0				
4.20.25.20.112.050.00.000	Ruolo professionale - T.DETERMINATO - Personale comparto - Risorse aggiungive regionali	€.		0	0				
4.20.25.20.112.110.00.000	Ruolo professionale - T.DETERMINATO - Personale comparto - Oneri sociali*	€.		0	0				
4.20.25.20.112.800.00.000	Ruolo professionale - T.DETERMINATO - Personale comparto - Altri costi del personale	€.		0	0				

* Esclusa IRAP e comprensivo di INAIL.

BOZZA

4.20.25.30.000.000.00.000	**B.7 Personale del ruolo tecnico - Totale**	**€.**	-	-	*0*	-	-	-	-

COD_COGE_NI	*Descrizione*		*Preconsuntivo al 31/12/2015*	*Preventivo al 31/12/2016*	*Variazione*	*Budget primo trimestre 2016*	*Budget secondo trimestre 2016*	*Budget terzo trimestre 2016*	*Budget quarto trimestre 2016*
4.20.25.30.020.010.00.000	Ruolo tecnico - T.INDETERMINATO - - Personale dirigente - Competenze fisse	€.		0	*0*				
4.20.25.30.020.020.00.000	Ruolo tecnico - T.INDETERMINATO - - Personale dirigente - Straordinario	€.		0	*0*				
4.20.25.30.020.025.00.000	Ruolo tecnico - T.INDETERMINATO - - Personale dirigente - Retr. Posizione	€.		0	*0*				
4.20.25.30.020.030.00.000	Ruolo tecnico - T.INDETERMINATO - - Personale dirigente - Indennità varie	€.		0	*0*				
4.20.25.30.020.040.00.000	Ruolo tecnico - T.INDETERMINATO - - Personale dirigente - Competenze Ruolo tecnico - Personale comandato	€.		0	*0*				
4.20.25.30.020.050.00.000	Ruolo tecnico - T.INDETERMINATO - - Personale dirigente - Incentivazione (retribuzione di risultato)	€.		0	*0*				
4.20.25.30.020.060.00.000	Ruolo tecnico - T.INDETERMINATO - - Personale dirigente - Risorse aggiungive regionali	€.		0	*0*				
4.20.25.30.020.110.00.000	Ruolo tecnico - T.INDETERMINATO - - Personale dirigente - Oneri sociali*	€.		0	*0*				
4.20.25.30.020.800.00.000	Ruolo tecnico - T.INDETERMINATO - - Personale dirigente - Altri costi del Ruolo tecnico	€.		0	*0*				
4.20.25.30.022.010.00.000	Ruolo tecnico - T.DETERMINATO - - Personale dirigente - Competenze fisse	€.		0	*0*				
4.20.25.30.022.020.00.000	Ruolo tecnico - T.DETERMINATO - - Personale dirigente - Straordinario	€.		0	*0*				
4.20.25.30.022.025.00.000	Ruolo tecnico - T.DETERMINATO - - Personale dirigente - Retr. Posizione	€.		0	*0*				
4.20.25.30.022.030.00.000	Ruolo tecnico - T.DETERMINATO - - Personale dirigente - Indennità varie	€.		0	*0*				
4.20.25.30.022.040.00.000	Ruolo tecnico - T.DETERMINATO - - Personale dirigente - Competenze Ruolo tecnico - Personale comandato	€.		0	*0*				
4.20.25.30.022.050.00.000	Ruolo tecnico - T.DETERMINATO - - Personale dirigente - Incentivazione (retribuzione di risultato)	€.		0	*0*				
4.20.25.30.022.060.00.000	Ruolo tecnico - T.DETERMINATO - - Personale dirigente - Risorse aggiungive regionali	€.		0	*0*				
4.20.25.30.022.110.00.000	Ruolo tecnico - T.DETERMINATO - - Personale dirigente - Oneri sociali*	€.		0	*0*				
4.20.25.30.022.800.00.000	Ruolo tecnico - T.DETERMINATO - - Personale dirigente - Altri costi del Ruolo tecnico	€.		0	*0*				
4.20.25.30.110.010.00.000	Ruolo tecnico - T.INDETERMINATO - - Personale comparto - Competenze fisse	€.		0	*0*				
4.20.25.30.110.020.00.000	Ruolo tecnico - T.INDETERMINATO - - Personale comparto - Straordinario	€.		0	*0*				
4.20.25.30.110.030.00.000	Ruolo tecnico - T.INDETERMINATO - - Personale comparto - Indennità varie	€.		0	*0*				
4.20.25.30.110.035.00.000	Ruolo tecnico - T.INDETERMINATO - - Personale comparto - Incentivazione alla produttività collettiva	€.		0	*0*				
4.20.25.30.110.040.00.000	Ruolo tecnico - T.INDETERMINATO - - Personale comparto - Competenze Ruolo tecnico - Personale comandato	€.		0	*0*				
4.20.25.30.110.050.00.000	Ruolo tecnico - T.INDETERMINATO - - Personale comparto - Risorse aggiungive regionali	€.		0	*0*				
4.20.25.30.110.110.00.000	Ruolo tecnico - T.INDETERMINATO - - Personale comparto - Oneri sociali*	€.		0	*0*				
4.20.25.30.110.800.00.000	Ruolo tecnico - T.INDETERMINATO - - Personale comparto - Altri costi del personale	€.		0	*0*				
4.20.25.30.112.010.00.000	Ruolo tecnico - T.DETERMINATO - - Personale comparto - Competenze fisse	€.		0	*0*				
4.20.25.30.112.020.00.000	Ruolo tecnico - T.DETERMINATO - - Personale comparto - Straordinario	€.		0	*0*				
4.20.25.30.112.030.00.000	Ruolo tecnico - T.DETERMINATO - - Personale comparto - Indennità varie	€.		0	*0*				
4.20.25.30.112.035.00.000	Ruolo tecnico - T.DETERMINATO - - Personale comparto - Incentivazione alla produttività collettiva	€.		0	*0*				
4.20.25.30.112.040.00.000	Ruolo tecnico - T.DETERMINATO - - Personale comparto - Competenze Ruolo tecnico - Personale comandato	€.		0	*0*				
4.20.25.30.112.050.00.000	Ruolo tecnico - T.DETERMINATO - - Personale comparto - Risorse aggiungive regionali	€.		0	*0*				
4.20.25.30.112.110.00.000	Ruolo tecnico - T.DETERMINATO - - Personale comparto - Oneri sociali*	€.		0	*0*				
4.20.25.30.112.800.00.000	Ruolo tecnico - T.DETERMINATO - - Personale comparto - Altri costi del personale	€.		0	*0*				
4.20.25.30.114.010.00.000	Ruolo tecnico - ALTRO - - Personale comparto - Competenze fisse	€.		0	*0*				
4.20.25.30.114.035.00.000	Ruolo tecnico - ALTRO - - Personale comparto - Incentivazione alla produttività collettiva	€.		0	*0*				
4.20.25.30.114.050.00.000	Ruolo tecnico - ALTRO - - Personale comparto - Risorse aggiungive regionali	€.		0	*0*				
4.20.25.30.114.110.00.000	Ruolo tecnico - ALTRO - - Personale comparto - Oneri sociali*	€.		0	*0*				
4.20.25.30.114.800.00.000	Ruolo tecnico - ALTRO - - Personale comparto - Altri costi del personale	€.		0	*0*				

* Esclusa IRAP e comprensivo di INAIL.

PUBBLICO DI BI

4.20.25.40.000.000.00.000	**B.8 Personale del ruolo amministrativo - Totale**	**€.**	-	-	*0*	-	-	-	-

COD_COGE_NI	*Descrizione*		*Preconsuntivo al 31/12/2015*	*Preventivo al 31/12/2016*	*Variazione*	*Budget primo trimestre 2016*	*Budget secondo trimestre 2016*	*Budget terzo trimestre 2016*	*Budget quarto trimestre 2016*
4.20.25.40.020.010.00.000	Ruolo amministrativo - T.INDETERMINATO - Personale dirigente - Competenze fisse	€.		0	*0*				
4.20.25.40.020.020.00.000	Ruolo amministrativo - T.INDETERMINATO - Personale dirigente - Straordinario	€.		0	*0*				
4.20.25.40.020.025.00.000	Ruolo amministrativo - T.INDETERMINATO - Personale dirigente - Retr. Posizione	€.		0	*0*				
4.20.25.40.020.030.00.000	Ruolo amministrativo - T.INDETERMINATO - Personale dirigente - Indennità varie	€.		0	*0*				
4.20.25.40.020.040.00.000	Ruolo amministrativo - T.INDETERMINATO - Personale dirigente - Competenze Personale comandato	€.		0	*0*				
4.20.25.40.020.050.00.000	Ruolo amministrativo - T.INDETERMINATO - Personale dirigente - Incentivazione (retribuzione di risultato)	€.		0	*0*				
4.20.25.40.020.060.00.000	Ruolo amministrativo - T.INDETERMINATO - Personale dirigente - Risorse aggiungive regionali	€.		0	*0*				
4.20.25.40.020.110.00.000	Ruolo amministrativo - T.INDETERMINATO - Personale dirigente - Oneri sociali*	€.		0	*0*				
4.20.25.40.020.800.00.000	Ruolo amministrativo - T.INDETERMINATO - Personale dirigente - Altri costi del Ruolo amministrativo	€.		0	*0*				
4.20.25.40.022.010.00.000	Ruolo amministrativo - T.DETERMINATO - Personale dirigente - Competenze fisse	€.		0	*0*				
4.20.25.40.022.020.00.000	Ruolo amministrativo - T.DETERMINATO - Personale dirigente - Straordinario	€.		0	*0*				
4.20.25.40.022.025.00.000	Ruolo amministrativo - T.DETERMINATO - Personale dirigente - Retr. Posizione	€.		0	*0*				
4.20.25.40.022.030.00.000	Ruolo amministrativo - T.DETERMINATO - Personale dirigente - Indennità varie	€.		0	*0*				
4.20.25.40.022.040.00.000	Ruolo amministrativo - T.DETERMINATO - Personale dirigente - Competenze Personale comandato	€.		0	*0*				
4.20.25.40.022.050.00.000	Ruolo amministrativo - T.DETERMINATO - Personale dirigente - Incentivazione (retribuzione di risultato)	€.		0	*0*				
4.20.25.40.022.060.00.000	Ruolo amministrativo - T.DETERMINATO - Personale dirigente - Risorse aggiungive regionali	€.		0	*0*				
4.20.25.40.022.110.00.000	Ruolo amministrativo - T.DETERMINATO - Personale dirigente - Oneri sociali*	€.		0	*0*				
4.20.25.40.022.800.00.000	Ruolo amministrativo - T.DETERMINATO - Personale dirigente - Altri costi del Ruolo amministrativo	€.		0	*0*				
4.20.25.40.110.010.00.000	Ruolo amministrativo - T.INDETERMINATO - Personale comparto - Competenze fisse	€.		0	*0*				
4.20.25.40.110.020.00.000	Ruolo amministrativo - T.INDETERMINATO - Personale comparto - Straordinario	€.		0	*0*				
4.20.25.40.110.030.00.000	Ruolo amministrativo - T.INDETERMINATO - Personale comparto - Indennità varie	€.		0	*0*				
4.20.25.40.110.035.00.000	Ruolo amministrativo - T.INDETERMINATO - Personale comparto - Incentivazione alla produttività collettiva	€.		0	*0*				
4.20.25.40.110.040.00.000	Ruolo amministrativo - T.INDETERMINATO - Personale comparto - Competenze Ruolo amministrativo - Personale comandato	€.		0	*0*				
4.20.25.40.110.050.00.000	Ruolo amministrativo - T.INDETERMINATO - Personale comparto - Risorse aggiungive regionali	€.		0	*0*				
4.20.25.40.110.110.00.000	Ruolo amministrativo - T.INDETERMINATO - Personale comparto - Oneri sociali*	€.		0	*0*				
4.20.25.40.110.800.00.000	Ruolo amministrativo - T.INDETERMINATO - Personale comparto - Altri costi del personale	€.		0	*0*				
4.20.25.40.112.010.00.000	Ruolo amministrativo - T.DETERMINATO - Personale comparto - Competenze fisse	€.		0	*0*				
4.20.25.40.112.020.00.000	Ruolo amministrativo - T.DETERMINATO - Personale comparto - Straordinario	€.		0	*0*				
4.20.25.40.112.030.00.000	Ruolo amministrativo - T.DETERMINATO - Personale comparto - Indennità varie	€.		0	*0*				
4.20.25.40.112.035.00.000	Ruolo amministrativo - T.DETERMINATO - Personale comparto - Incentivazione alla produttività collettiva	€.		0	*0*				
4.20.25.40.112.040.00.000	Ruolo amministrativo - T.DETERMINATO - Personale comparto - Competenze Ruolo amministrativo - Personale comandato	€.		0	*0*				
4.20.25.40.112.050.00.000	Ruolo amministrativo - T.DETERMINATO - Personale comparto - Risorse aggiungive regionali	€.		0	*0*				
4.20.25.40.112.110.00.000	Ruolo amministrativo - T.DETERMINATO - Personale comparto - Oneri sociali*	€.		0	*0*				
4.20.25.40.112.800.00.000	Ruolo amministrativo - T.DETERMINATO - Personale comparto - Altri costi del personale	€.		0	*0*				

* Esclusa IRAP e comprensivo di INAIL.

Bozza

4.20.30.00.000.000.00.000	**B.9 Oneri diversi di gestione - Totale**	**€.**	-	-	0	-	-	-	-
COD_COGE_NI	*Descrizione*		*Preconsuntivo al 31/12/2015*	*Preventivo al 31/12/2016*	*Variazione*	*Budget primo trimestre 2016*	*Budget secondo trimestre 2016*	*Budget terzo trimestre 2016*	*Budget quarto trimestre 2016*
4.20.30.10.010.000.00.000	Imposte e tasse (escluse Irap e Ires)	€.		0	0				
4.20.30.20.010.000.00.000	Perdite su crediti	€.		0	0				
4.20.30.30.010.000.00.000	Rimborso spese organi societari	€.		0	0				
4.20.30.50.010.000.00.000	Multe, ammende, penalità, arbitraggi, risarcimenti	€.		0	0				
4.20.30.50.020.000.00.000	Sanzioni verso ATS della Regione	€.		0	0				
4.20.30.50.030.000.00.000	Commissioni e spese bancarie	€.		0	0				
4.20.30.50.040.000.00.000	Abbonamenti, acquisti di libri, riviste e giornali	€.		0	0				
4.20.30.50.050.000.00.000	Oneri per sperimentazioni gestionali (art. 9-bis, D.Lgs. 502/92)	€.		0	0				
4.20.30.50.080.000.00.000	Altri Oneri diversi di gestione	€.		0	0				
			Preconsuntivo al 31/12/2015	*Preventivo al 31/12/2016*	*Variazione*	*Budget primo trimestre 2016*	*Budget secondo trimestre 2016*	*Budget terzo trimestre 2016*	*Budget quarto trimestre 2016*
4.20.40.00.000.000.00.000	**B.10-13) Totale Ammortamenti e svalutazioni**	**€.**	**0**	**23**	**23**	**5**	**6**	**6**	**6**
			Preconsuntivo al 31/12/2015	*Preventivo al 31/12/2016*	*Variazione*	*Budget primo trimestre 2016*	*Budget secondo trimestre 2016*	*Budget terzo trimestre 2016*	*Budget quarto trimestre 2016*
4.20.40.10.000.000.00.000	**B.10) Ammortamenti delle immobilizzazioni immateriali - Totale**	**€.**	**0**	**0**	**0**	**0**	**0**	**0**	**0**
4.20.40.10.010.000.00.000	**B.10 (1) Ammortamenti immobilizzazioni immateriali - Totale**	**€.**	-	-	0	0	0	0	0
COD_COGE_NI	*Descrizione*		*Preconsuntivo al 31/12/2015*	*Preventivo al 31/12/2016*	*Variazione*	*Budget primo trimestre 2016*	*Budget secondo trimestre 2016*	*Budget terzo trimestre 2016*	*Budget quarto trimestre 2016*
4.20.40.10.010.010.00.000	Ammortamenti immobilizzazioni immateriali	€.		0	0				
			Preconsuntivo al 31/12/2015	*Preventivo al 31/12/2016*	*Variazione*	*Budget primo trimestre 2016*	*Budget secondo trimestre 2016*	*Budget terzo trimestre 2016*	*Budget quarto trimestre 2016*
4.20.40.20.000.000.00.000	**B.11) Ammortamento dei fabbricati - Totale**	**€.**	**0**	**0**	**0**	**0**	**0**	**0**	**0**
4.20.40.20.010.000.00.000	**B.11 (1) Ammortamenti dei fabbricati - Totale**	**€.**	-	-	0	0	0	0	0
COD_COGE_NI	*Descrizione*		*Preconsuntivo al 31/12/2015*	*Preventivo al 31/12/2016*	*Variazione*	*Budget primo trimestre 2016*	*Budget secondo trimestre 2016*	*Budget terzo trimestre 2016*	*Budget quarto trimestre 2016*
4.20.40.20.010.010.00.000	Ammortamento dei Fabbricati disponibili	€.		0	0				
4.20.40.20.010.020.00.000	Ammortamento dei Fabbricati indisponibili	€.		0	0				
4.20.40.20.020.000.00.000	**B.11 (2) Svalutazione dei fabbricati - Totale**	**€.**	-	-	0	0	0	0	0
COD_COGE_NI	*Descrizione*		*Preconsuntivo al 31/12/2015*	*Preventivo al 31/12/2016*	*Variazione*	*Budget primo trimestre 2016*	*Budget secondo trimestre 2016*	*Budget terzo trimestre 2016*	*Budget quarto trimestre 2016*
4.20.40.20.020.020.00.000	Svalutazione dei Terreni e Fabbricati indisponibili	€.		0	0				
			Preconsuntivo al 31/12/2015	*Preventivo al 31/12/2016*	*Variazione*	*Budget primo trimestre 2016*	*Budget secondo trimestre 2016*	*Budget terzo trimestre 2016*	*Budget quarto trimestre 2016*
4.20.40.30.000.000.00.000	**B.12) Ammortamenti delle altre immobilizzazioni materiali - Totale**	**€.**	**0**	**23**	**23**	**5**	**6**	**6**	**6**
4.20.40.30.010.000.00.000	**B.12) (1) Ammortamenti delle altre immobilizzazioni materiali - Totale**	**€.**	-	**23**	**23**	**5**	**6**	**6**	**6**
COD_COGE_NI	*Descrizione*		*Preconsuntivo al 31/12/2015*	*Preventivo al 31/12/2016*	*Variazione*	*Budget primo trimestre 2016*	*Budget secondo trimestre 2016*	*Budget terzo trimestre 2016*	*Budget quarto trimestre 2016*
4.20.40.30.010.010.00.000	Ammortamenti delle altre immobilizzazioni materiali	€.		23	23	5	6	6	6
4.20.40.30.010.015.00.000	Ammortamenti delle immobilizzazioni materiali - attrezzature protesica	€.		0	0				
4.20.40.30.020.000.00.000	**B.12) (2) Svalutazione delle altre immobilizzazioni materiali - Totale**	**€.**	-	-	-	-	-	-	-
COD_COGE_NI	*Descrizione*		*Preconsuntivo al 31/12/2015*	*Preventivo al 31/12/2016*	*Variazione*	*Budget primo trimestre 2016*	*Budget secondo trimestre 2016*	*Budget terzo trimestre 2016*	*Budget quarto trimestre 2016*
4.20.40.30.020.015.00.000	Svalutazioni delle immobilizzazioni materiali - attrezzature protesica	€.		0	0				
4.20.40.40.000.000.00.000	**B.13 Svalutazione dei crediti - Totale**	**€.**	-	-	0	-	-	-	-

Bozza

COD_COGE	Descrizione		Preconsuntivo al 31/12/2015	Preventivo al 31/12/2016	Variazione	Budget primo trimestre 2016	Budget secondo trimestre 2016	Budget terzo trimestre 2016	Budget quarto trimestre 2016
4.20.40.40.010.000.00.000	Svalutazione dei crediti	€.		0	0				

RLS.C.R.I.B.A.

			Preconsuntivo al 31/12/2015	Preventivo al 31/12/2016	Variazione	Budget primo trimestre 2016	Budget secondo trimestre 2016	Budget terzo trimestre 2016	Budget quarto trimestre 2016
4.20.50.00.000.000.00.000	**B. 14 Variazione delle rimanenze - Totale**	€.	0	0	0	0	0	0	0

4.20.50.10.000.000.00.000	**B.14.A Variazione rimanenze sanitarie - Totale**	€.	-	-	0	-	-	-	-

COD_COGE_NI	Descrizione		Preconsuntivo al 31/12/2015	Preventivo al 31/12/2016	Variazione	Budget primo trimestre 2016	Budget secondo trimestre 2016	Budget terzo trimestre 2016	Budget quarto trimestre 2016
4.20.50.10.005.010.00.000	Farmaceutici: Specialità Medicinali	€.		0	0	0	0	0	0
4.20.50.10.005.010.01.000	*Farmaceutici: Specialità Medicinali (File F compreso HCV)*	€.		0	0				
4.20.50.10.005.010.02.000	*Farmaceutici: Specialità Medicinali (altro: farmaci ospedalieri)*	€.		0	0				
4.20.50.10.010.010.00.000	Farmaceutici: Ossigeno	€.		0	0				
4.20.50.10.012.010.00.000	Farmaceutici: Specialità Medicinali SENZA AIC	€.		0	0				
4.20.50.10.012.020.00.000	Farmaceutici: Galenici e altri medicinali SENZA AIC	€.		0	0				
4.20.50.10.012.030.00.000	Farmaceutici: Ossigeno e gas medicali SENZA AIC	€.		0	0				
4.20.50.10.015.010.00.000	Emoderivati	€.		0	0				
4.20.50.10.015.012.00.000	Emoderivati SOLAMENTE OVE GESTITI NELL'AMBITO DEL CONSORZIO INTERREGIONALE]	€.		0	0				
4.20.50.10.020.010.00.000	Prodotti dietetici	€.		0	0				
4.20.50.10.025.010.00.000	Dispositivi medici: Cnd W - Materiali Diagnostici in vitro	€.		0	0				
4.20.50.10.030.010.00.000	Dispositivi medici: Cnd Z - Materiali diagnostici (materiale per apparecchiature sanitare e relativi componenti)	€.		0	0				
4.20.50.10.030.020.00.000	Prodotti chimici: Materiali diagnostici (senza Cnd)	€.		0	0				
4.20.50.10.035.011.00.000	Dispositivi Medici: Cnd A - Dispositivi da somministrazione, prelievo e raccolta	€.		0	0				
4.20.50.10.035.012.00.000	Dispositivi Medici: Cnd K, L - Strumentario chirurgico	€.		0	0				
4.20.50.10.035.013.00.000	Dispositivi Medici: Cnd H - Dispositivi di sutura	€.		0	0				
4.20.50.10.035.014.00.000	Dispositivi Medici: Cnd M - Dispositivi per medicazioni generali e specialistiche	€.		0	0				
4.20.50.10.035.015.00.000	Dispositivi Medici: Cnd T - Dispositivi di protezione e ausili per incontinenza (d. lgs. 46/97)	€.		0	0				
4.20.50.10.035.016.00.000	Dispositivi Medici: Cnd Y - Supporti o ausili tecnici per persone disabili	€.		0	0				
4.20.50.10.035.017.00.000	Dispositivi Medici: Cnd B; G; N; Q; R; U - Presidi medico-chirurgici specialistici	€.		0	0				
4.20.50.10.035.018.00.000	Dispositivi Medici: Cnd: D; S; V - Disinfettanti, prodotti per sterilizzazione e dispositivi vari	€.		0	0				
4.20.50.10.035.020.00.000	Dispositivi medici: Cnd: C - Dispositivi per appar. Cardiocircolatorio	€.		0	0				
4.20.50.10.035.030.00.000	Dispositivi medici con repertorio e senza CND (tipo 2, kit)	€.		0	0				
4.20.50.10.035.040.00.000	Dispositivi medici non registrati in Italia (senza repertorio e con CND assimilabile)	€.		0	0				
4.20.50.10.040.010.00.000	Materiale chirurgico per uso veterinario	€.		0	0				
4.20.50.10.045.030.00.000	Dispositivi Medici: Cnd: J - impiantabili attivi: Materiali protesici (endoprotesi)	€.		0	0				
4.20.50.10.045.035.00.000	Dispositivi medici: Cnd: P - Materiali protesici (endoprotesi non attive)	€.		0	0				
4.20.50.10.050.010.00.000	Dispositivi Medici: Cnd F - Materiali per emodialisi	€.		0	0				
4.20.50.10.055.010.00.000	Materiali per la profilassi igienico-sanitari: sieri	€.		0	0				
4.20.50.10.055.020.00.000	Materiali per la profilassi igienico-sanitari: vaccini	€.		0	0				
4.20.50.10.060.010.00.000	Prodotti farmaceutici per uso veterinario	€.		0	0				
4.20.50.10.065.010.00.000	Sangue ed emocomponenti	€.		0	0				
4.20.50.10.065.020.00.000	Sangue ed emocomponenti acquistati Extraregione	€.		0	0				
4.20.50.10.080.010.00.000	Altri beni e prodotti sanitari (PRODOTTI SENZA REPERTORIO E/O CND)	€.		0	0				

4.20.50.20.000.000.00.000	**B.14.B Variazione rimanenze non sanitarie - Totale**	€.	-	-	0	0	0	0	0

COD_COGE_NI	Descrizione		Preconsuntivo al 31/12/2015	Preventivo al 31/12/2016	Variazione	Budget primo trimestre 2016	Budget secondo trimestre 2016	Budget terzo trimestre 2016	Budget quarto trimestre 2016
4.20.50.20.005.010.00.000	Prodotti alimentari	€.		0	0				
4.20.50.20.010.010.00.000	Materiale di guardaroba, di pulizia e di convivenza in genere	€.		0	0				
4.20.50.20.015.010.00.000	Carburante	€.		0	0				
4.20.50.20.015.020.00.000	Combustibili	€.		0	0				
4.20.50.20.020.010.00.000	Cancelleria e stampati	€.		0	0				
4.20.50.20.025.010.00.000	Materiale per EDP	€.		0	0				
4.20.50.20.030.010.00.000	Materiale per manutenzioni e riparazioni immobili	€.		0	0				
4.20.50.20.030.020.00.000	Materiale per manutenzioni e riparazioni mobili e macchine	€.		0	0				
4.20.50.20.030.030.00.000	Materiale per manutenzioni e riparazioni attrez. Tecnico economali	€.		0	0				
4.20.50.20.030.040.00.000	Materiale per manutenzioni e riparazioni automezzi (tutti)	€.		0	0				
4.20.50.20.030.080.00.000	Altro materiale per manutenzioni e riparazioni	€.		0	0				
4.20.50.20.080.010.00.000	Altri beni non sanitari	€.		0	0				

4.20.60.00.000.000.00.000	**B.15 Accantonamenti tipici dell'esercizio - Totale**	**€.**	-	-	*0*	-	-	-	-

COD_COGE_NI	*Descrizione*		*Preconsuntivo al 31/12/2015*	*Preventivo al 31/12/2016*	*Variazione*	*Budget primo trimestre 2016*	*Budget secondo trimestre 2016*	*Budget terzo trimestre 2016*	*Budget quarto trimestre 2016*
4.20.60.10.010.000.00.000	Accantonamenti per cause civili ed oneri processuali	€.		0	*0*				
4.20.60.10.020.000.00.000	Accantonamenti per contenzioso personale dipendente	€.		0	*0*				
4.20.60.10.040.000.00.000	Accantonamenti per copertura diretta dei rischi (autoassicurazione)	€.		0	*0*				
4.20.60.10.080.000.00.000	Altri accantonamenti per rischi	€.		0	*0*				
4.20.60.40.010.000.00.000	Acc. Rinnovi convenzioni MMG/Pls/MCA ed altri	€.		0	*0*				
4.20.60.40.020.000.00.000	Acc. Rinnovi contratt. - dirigenza medica	€.		0	*0*				
4.20.60.40.030.000.00.000	Acc. Rinnovi contratt.- dirigenza non medica	€.		0	*0*				
4.20.60.40.040.000.00.000	Acc. Rinnovi contratt.: - comparto	€.		0	*0*				
4.20.60.50.030.000.00.000	Accantonamenti per quote inutilizzate contributi vincolati dell'esercizio da soggetti pubblici (extra fondo) Vincolati	€.		0	*0*				
4.20.60.80.010.000.00.000	Altri accantonamenti	€.		0	*0*				

Si ricorda che l'accantonamento al TFR va indicato nelle rispettive tabelle del personale;
che l'accantonamento al Fondo trattamento di fine mandato va indicato nella voce "costi per prestazioni di servizi"
accesa alle collaborazioni coordinate e continuative.

			Preconsuntivo al 31/12/2015	*Preventivo al 31/12/2016*	*Variazione*	*Budget primo trimestre 2016*	*Budget secondo trimestre 2016*	*Budget terzo trimestre 2016*	*Budget quarto trimestre 2016*
5.00.00.00.000.000.00.000	**C) PROVENTI ED ONERI FINANZIARI**	**€.**	**0**	**0**	***0***	**0**	**0**	**0**	**0**

			Preconsuntivo al 31/12/2015	*Preventivo al 31/12/2016*	*Variazione*	*Budget primo trimestre 2016*	*Budget secondo trimestre 2016*	*Budget terzo trimestre 2016*	*Budget quarto trimestre 2016*
5.10.00.00.000.000.00.000	**C) PROVENTI FINANZIARI (Parziale)**	**€.**	**0**	**0**	***0***	***0***	***0***	***0***	***0***

5.10.10.00.000.000.00.000	**C.1 Interessi attivi - Totale**	**€.**	**0**	**0**	***0***	**0**	**0**	**0**	**0**

COD_COGE_NI	*Descrizione*		*Preconsuntivo al 31/12/2015*	*Preventivo al 31/12/2016*	*Variazione*	*Budget primo trimestre 2016*	*Budget secondo trimestre 2016*	*Budget terzo trimestre 2016*	*Budget quarto trimestre 2016*
5.10.10.10.010.000.00.000	Interessi attivi su c/tesoreria	€.		0	*0*				
5.10.10.20.010.000.00.000	Interessi attivi su c/c bancari	€.		0	*0*				
5.10.10.20.020.000.00.000	Interessi attivi su c/c postali	€.		0	*0*				
5.10.10.30.010.000.00.000	Interessi attivi su titoli	€.		0	*0*				
5.10.10.30.020.000.00.000	Interessi attivi su crediti commerciali	€.		0	*0*				
5.10.10.30.080.000.00.000	Altri interessi attivi	€.		0	*0*				
5.10.10.30.090.000.00.000	Interessi attivi verso ATS-ASST-Fondazioni della Regione	€.		0	*0*				

Gli interessi attivi sono indicati al netto di eventuali ritenute erariali se sono relativi a conti utilizzati nell'attività istituzionale.
Nel caso siano relativi a conti utilizzati nell'attività commerciale, gli interessi attivi sono stati rilevati al lordo della ritenuta d'acconto.

5.10.20.00.000.000.00.000	**C.2 Altri proventi finanziari - Totale**	**€.**	**0**	**0**	*0*	**0**	**0**	**0**	**0**

COD_COGE_NI	*Descrizione*		*Preconsuntivo al 31/12/2015*	*Preventivo al 31/12/2016*	*Variazione*	*Budget primo trimestre 2016*	*Budget secondo trimestre 2016*	*Budget terzo trimestre 2016*	*Budget quarto trimestre 2016*
5.10.20.10.000.000.00.000	Proventi da partecipazioni	€.		0	*0*				
5.10.20.30.000.000.00.000	Proventi finanziari da titoli iscritti nelle immobilizzazioni	€.		0	*0*				
5.10.20.40.000.000.00.000	Altri proventi finanziari diversi dai precedenti	€.		0	*0*				

I dividendi sono stati indicati al netto della eventuale ritenuta d'acconto.

			Preconsuntivo al 31/12/2015	*Preventivo al 31/12/2016*	*Variazione*	*Budget primo trimestre 2016*	*Budget secondo trimestre 2016*	*Budget terzo trimestre 2016*	*Budget quarto trimestre 2016*
5.20.00.00.000.000.00.000	**C) ONERI FINANZIARI (Parziale)**	**€.**	**0**	**0**	***0***	***0***	***0***	***0***	***0***

5.20.10.00.000.000.00.000	**C.3 Interessi passivi - Totale**	**€.**	**0**	**0**	***0***	**0**	**0**	**0**	**0**

COD_COGE_NI	*Descrizione*		*Preconsuntivo al 31/12/2015*	*Preventivo al 31/12/2016*	*Variazione*	*Budget primo trimestre 2016*	*Budget secondo trimestre 2016*	*Budget terzo trimestre 2016*	*Budget quarto trimestre 2016*
5.20.10.10.010.000.00.000	Interessi passivi su c/c tesoreria	€.		0	*0*				
5.20.10.20.010.000.00.000	Interessi passivi su mutui	€.		0	*0*				
5.20.10.20.020.000.00.000	Commissioni su fidejussioni	€.		0	*0*				
5.20.10.30.010.000.00.000	Interessi passivi verso fornitori	€.		0	*0*				
5.20.10.30.020.000.00.000	Interessi passivi di mora	€.		0	*0*				

PUBBLICA

5.20.10.30.030.000.00.000	Interessi passivi canoni di leasing	€.		0	0				
5.20.10.30.070.000.00.000	Altri interessi passivi	€.		0	0				
5.20.10.30.080.000.00.000	Interessi passivi verso ATS-ASST-Fondazioni della Regione	€.		0	0				
5.20.20.00.000.000.00.000	**C.4 Altri oneri finanziari - Totale**	**€.**	**0**	**0**	**0**	**0**	**0**	**0**	**0**

COD_COGE_NI	*Descrizione*		*Preconsuntivo al 31/12/2015*	*Preventivo al 31/12/2016*	*Variazione*	*Budget primo trimestre 2016*	*Budget secondo trimestre 2016*	*Budget terzo trimestre 2016*	*Budget quarto trimestre 2016*
5.20.20.10.000.000.00.000	Altri oneri finanziari	€.		0	0				
5.20.20.20.000.000.00.000	Perdite su cambi	€.		0	0				

RLS.C.R.I.B.A.

			Preconsuntivo al 31/12/2015	Preventivo al 31/12/2016	Variazione	Budget primo trimestre 2016	Budget secondo trimestre 2016	Budget terzo trimestre 2016	Budget quarto trimestre 2016
6.00.00.00.000.000.00.000	**D) RETTIFICHE DI VALORE DI ATTIVITA' FINANZIARIE**	€.	0	0	0	0	0	0	0
6.10.00.00.000.000.00.000	**D.1 Rivalutazioni - Totale**	€.	-	-	0	-	-	-	-
COD_COGE_NI	*Descrizione*		*Preconsuntivo al 31/12/2015*	*Preventivo al 31/12/2016*	*Variazione*	*Budget primo trimestre 2016*	*Budget secondo trimestre 2016*	*Budget terzo trimestre 2016*	*Budget quarto trimestre 2016*
6.10.80.00.000.000.00.000	Altro	€.		0	0				
6.20.00.00.000.000.00.000	**D.2 Svalutazioni - Totale**	€.	-	-	0	-	-	-	-
COD_COGE_NI	*Descrizione*		*Preconsuntivo al 31/12/2015*	*Preventivo al 31/12/2016*	*Variazione*	*Budget primo trimestre 2016*	*Budget secondo trimestre 2016*	*Budget terzo trimestre 2016*	*Budget quarto trimestre 2016*
6.20.10.00.000.000.00.000	Di partecipazioni	€.		0	0				

			Preconsuntivo al 31/12/2015	Preventivo al 31/12/2016	Variazione	Budget primo trimestre 2016	Budget secondo trimestre 2016	Budget terzo trimestre 2016	Budget quarto trimestre 2016
7.00.00.00.000.000.00.000	**E) PROVENTI E ONERI Straordinari**	€.	0	0	0	0	0	0	0
7.10.00.00.000.000.00.000	**E.1) Proventi Straordinari - Totale**	€.	-	-	0	-	-	-	-
COD_COGE_NI	*Descrizione*		*Preconsuntivo al 31/12/2015*	*Preventivo al 31/12/2016*	*Variazione*	*Budget primo trimestre 2016*	*Budget secondo trimestre 2016*	*Budget terzo trimestre 2016*	*Budget quarto trimestre 2016*
7.10.10.10.000.000.00.000	Plusvalenze da cessione di beni	€.		0	0				
7.10.10.20.000.000.00.000	Plusvalenze da ATS-ASST-Fondazioni della Regione	€.		0	0				
7.10.10.80.000.000.00.000	Altre plusvalenze	€.		0	0				
7.10.20.10.000.000.00.000	Proventi da donazioni e liberalità diverse	€.		0	0				
7.10.30.10.000.000.00.000	Sopravvenienze e insussistenze attive verso ATS/ASST/Fondazioni della Regione	€.		0	0				
7.10.30.30.000.000.00.000	Sopravvenienze e insussistenze attive v/terzi relative al personale	€.		0	0				
7.10.30.40.000.000.00.000	Sopravvenienze e insussistenze attive v/terzi relative alle convenzioni con medici di base	€.		0	0				
7.10.30.50.000.000.00.000	Sopravvenienze e insussistenze attive v/terzi relative alle convenzioni per la specialistica	€.		0	0				
7.10.30.60.000.000.00.000	Sopravvenienze e insussistenze attive v/terzi relative all'acquisto prestaz. Sanitarie da operatori accreditati	€.		0	0				
7.10.30.70.000.000.00.000	Sopravvenienze e insussistenze attive v/terzi relative all'acquisto di beni e servizi	€.		0	0				
7.10.30.80.000.000.00.000	Altre sopravvenienze e insussistenze attive v/terzi	€.		0	0				
7.10.80.10.000.000.00.000	Altri proventi Straordinari	€.		0	0				
7.20.00.00.000.000.00.000	**E.2) Oneri Straordinari - Totale**	€.	-	-	0	-	-	-	-
COD_COGE_NI	*Descrizione*		*Preconsuntivo al 31/12/2015*	*Preventivo al 31/12/2016*	*Variazione*	*Budget primo trimestre 2016*	*Budget secondo trimestre 2016*	*Budget terzo trimestre 2016*	*Budget quarto trimestre 2016*
7.20.10.10.000.000.00.000	Minusvalenze	€.		0	0				
7.20.20.10.000.000.00.000	Oneri tributari da esercizi precedenti	€.		0	0				
7.20.30.10.000.000.00.000	Oneri da cause civili	€.		0	0				
7.20.40.10.000.000.00.000	Sopravvenienze e insussistenze passive verso ATS/ASST/Fondazioni della Regione relative alla mobilità intraregionale	€.		0	0				
7.20.40.15.000.000.00.000	Altre sopravvenienze e insussistenze passive verso ATS/ASST/Fondazioni della Regione	€.		0	0				
7.20.40.25.000.000.00.000	Sopravvenienze e insussistenze passive v/terzi relative al personale - dirigenza medica	€.		0	0				
7.20.40.30.000.000.00.000	Sopravvenienze e insussistenze passive v/terzi relative al personale - dirigenza non medica	€.		0	0				
7.20.40.35.000.000.00.000	Sopravvenienze e insussistenze passive v/terzi relative al personale - comparto	€.		0	0				
7.20.40.40.000.000.00.000	Sopravvenienze e insussistenze passive v/terzi relative alle convenzioni con medici di base	€.		0	0				
7.20.40.45.000.000.00.000	Sopravvenienze e insussistenze passive v/terzi relative alle convenzioni per la specialistica	€.		0	0				
7.20.40.50.000.000.00.000	Sopravvenienze e insussistenze passive v/terzi relative all'acquisto prestaz. sanitarie da operatori accreditati	€.		0	0				
7.20.40.60.000.000.00.000	Sopravvenienze e insussistenze passive v/terzi relative all'acquisto di beni e servizi	€.		0	0				
7.20.40.80.000.000.00.000	Altre sopravvenienze e insussistenze passive v/terzi	€.		0	0				
7.20.80.10.000.000.00.000	Altri oneri Straordinari	€.		0	0				

BOZZA

			Preconsuntivo al 31/12/2015	Preventivo al 31/12/2016	Variazione	Budget primo trimestre 2016	Budget secondo trimestre 2016	Budget terzo trimestre 2016	Budget quarto trimestre 2016
8.20.00.00.000.000.00.000	**Y. IMPOSTE E TASSE**	**€.**	**0**	**3**	***3***	**1**	**0**	**1**	**1**

COD_COGE_NI	*Descrizione*		*Preconsuntivo al 31/12/2015*	*Preventivo al 31/12/2016*	*Variazione*	*Budget primo trimestre 2016*	*Budget secondo trimestre 2016*	*Budget terzo trimestre 2016*	*Budget quarto trimestre 2016*
8.20.10.10.000.000.00.000	IRAP relativa a personale dipendente	€.		0	*0*				
8.20.10.20.000.000.00.000	IRAP relativa a collaboratori e personale assimilato a lavoro dipendente	€.		3	*3*	1	0	1	1
8.20.10.30.000.000.00.000	IRAP relativa ad attività di libera professione (intramoenia)	€.		0	*0*				
8.20.10.40.000.000.00.000	IRAP relativa ad attività commerciali	€.		0	*0*				
8.20.20.10.000.000.00.000	IRES su attività istituzionale	€.		0	*0*				
8.20.20.20.000.000.00.000	IRES su attività commerciale	€.		0	*0*				
8.20.30.10.000.000.00.000	Accantonamento a F.do Imposte (Accertamenti, condoni, ecc.)	€.		0	*0*				

	TOTALE RICAVI	€.	-	5.075	5.075	1.268	1.269	1.269	1.269
	- Costi capitalizzati	€.	-	5.075	5.075	1.268	1.269	1.269	1.269
	TOTALE RICAVI (al netto dei Costi capitalizzati)	€.	**-**	**-**	**-**	**-**	**-**	**-**	**-**
	TOTALE COSTI	€.	-	5.075	5.075	1.268	1.269	1.269	1.269
	- Costi capitalizzati	€.	-	5.075	5.075	1.268	1.269	1.269	1.269
	TOTALE COSTI (al netto dei Costi capitalizzati)	€.	**-**	**-**	**-**	**-**	**-**	**-**	**-**
9.99.99.99.999.999.99.999	**RISULTATO ECONOMICO**	€.	**-**	**-**	**0**	**-**	**-**	**-**	**-**

P.N.S.C.R.I.B.A.

Codice Conto	PRESTAZIONI SANITARIE EROGATE IN REGIME DI INTRAMOENIA	Preconsuntivo al 31/12/2015	Preventivo al 31/12/2016	Variazione	Budget primo trimestre 2016	Budget secondo trimestre 2016	Budget terzo trimestre 2016	Budget quarto trimestre 2016
410201050001000000	Ricavi per prestazioni sanitarie intramoenia - Area ospedaliera	0	0	0	0	0	0	0
410201050002000000	Ricavi per prestazioni sanitarie intramoenia - Area specialistica	0	0	0	0	0	0	0
410201050003000000	Ricavi per prestazioni sanitarie intramoenia - Area sanità pubblica	0	0	0	0	0	0	0
410201050011000000	Ricavi per prestazioni sanitarie intramoenia - Consulenze (ex art. 55 c.1 lett. c), d) ed ex art. 57-58)	0	0	0	0	0	0	0
410201050012000000	Ricavi per prestazioni sanitarie intramoenia - Consulenze (ex art. 55 c.1 lett. c), d) ed ex art. 57-58) (Aziende sanitarie pubbliche della Regione)	0	0	0	0	0	0	0
410201050021000000	Ricavi per prestazioni sanitarie intramoenia - Altro	0	0	0	0	0	0	0
410201050022000000	Ricavi per prestazioni sanitarie intramoenia - Altro (Aziende sanitarie pubbliche della Regione)	0	0	0	0	0	0	0
	TOTALE RICAVI INTRAMOENIA	**0**	**0**	**0**	**0**	**0**	**0**	**0**
420101012001000000	Compartecipazione al personale per att. libero professionale intramoenia - Area ospedaliera	0	0	0	0	0	0	0
420101012001200000	Compartecipazione al personale per att. libero professionale intramoenia- Area specialistica	0	0	0	0	0	0	0
420101012001500000	Compartecipazione al personale per att. libero professionale intramoenia - Area sanità pubblica	0	0	0	0	0	0	0
420101012002000000	Compartecipazione al personale per att. libero professionale intramoenia - Consulenze (ex art. 55 c.1 lett. c), d) ed ex Art. 57-58)	0	0	0	0	0	0	0
420101012002500000	Compartecipazione al personale per att. libero professionale intramoenia- Consulenze (ex art. 55 c.1 lett. c), d) ed ex Art. 57-58) (Aziende sanitarie pubbliche della Regione)	0	0	0	0	0	0	0
420101012003000000	Compartecipazione al personale per att. libero professionale intramoenia - Altro	0	0	0	0	0	0	0
420101012003500000	Compartecipazione al personale per att. libero professionale intramoenia- Altro (Aziende sanitarie pubbliche della Regione)	0	0	0	0	0	0	0
	TOTALE QUOTE RETROCESSE AL PERSONALE (ESCLUSO IRAP)	**0**	**0**	**0**	**0**	**0**	**0**	**0**
	IRAP relativa ad attività di libera professione (intramoenia)	0	0	0	0	0	0	0
	Accantonamento L. Balduzzi			0				
	Accantonamento al Fondo di perequazione			0				
	TOTALE COSTI INTRAMOENIA	**0**	**0**	**0**	**0**	**0**	**0**	**0**
	PRIMO MARGINE LIBERA PROFESSIONE	**0**	**0**	**0**	**0**	**0**	**0**	**0**
	Indennità di esclusività medica per attività di libera professione			0				
	Costi diretti aziendali			0				
	Costi generali aziendali			0				
	TOTALE ALTRI COSTI INTRAMOENIA	**0**	**0**	**0**	**0**	**0**	**0**	**0**

U.O.C. B.A.

COD_COGE	Dettaglio nota integrativa di: ATS DI BRESCIA - Preventivo 2016		TOTALE N.I.	TOTALE FOGLIO CONS	Codice Azienda	ATS DELLA CITTA' METROPOLITANA DI MILANO	ATS DELL'INSUBRIA	ATS DELLA MONTAGNA	ATS DELLA BRIANZA	ATS DI BERGAMO	ATS DI BRESCIA	ATS DELLA VAL PADANA	ATS DI PAVIA
	(Valori in migliaia di Euro)			326		321	322	323	324	325	326	327	328
	Dettagli della voce:												
410302004001000000	Rimborso per acquisto altri beni da parte di Ats/Asst/Fondazioni della Regione	€	-										
	Dispositivi medici	€		-									
	Dispositivi medici impiantabili attivi	€		-									
	Dispositivi medico diagnostici in vitro (IVD)	€		-									
	Prodotti dietetici	€		-									
	Materiali per la profilassi (vaccini)	€		-									
	Prodotti chimici	€		-									
	Materiali e prodotti per uso veterinario	€		-									
	Altri beni e prodotti sanitari:	€		-									
	Totale dettaglio rimborsi per beni sanitari	€		-		-	-	-	-	-	-	-	-
	Prodotti alimentari	€		-									
	Materiali di guardaroba, di pulizia e di convivenza in genere	€		-									
	Combustibili, carburanti e lubrificanti	€		-									
	Supporti informatici e cancelleria	€		-									
	Materiale per la manutenzione	€		-									
	Altri beni e prodotti non sanitari:	€		-									
	Totale dettaglio rimborsi per beni non sanitari	€		-	**Quadratura**	-	-	-	-	-	-	-	-
	Totale dettaglio rimborsi (Altri)	€		-	*0*	-	-	-	-	-	-	-	-
	Dettagli della voce:												
420051080081000000	Altri beni e prodotti sanitari (escluso Specialità medicinali, ossigeno, emoderivati e sangue) da Ats/Asst/Fondazioni della Regione	€	-										
	Dispositivi medici	€		-									
	Dispositivi medici impiantabili attivi	€		-									
	Dispositivi medico diagnostici in vitro (IVD)	€		-									
	Prodotti dietetici	€		-									
	Materiali per la profilassi (vaccini)	€		-									
	Prodotti chimici	€		-									
	Materiali e prodotti per uso veterinario	€		-									
	Altri beni e prodotti sanitari:	€		-	**Quadratura**								
	Totale dettaglio acquisti per altri beni e prodotti sanitari	€		-	*0*	-	-	-	-	-	-	-	-
420052080081000000	Altri beni non sanitari da Ats/Asst/Fondazioni della Regione	€	-										
	Prodotti alimentari	€		-									
	Materiali di guardaroba, di pulizia e di convivenza in genere	€		-									
	Combustibili, carburanti e lubrificanti	€		-									
	Supporti informatici e cancelleria	€		-									
	Materiale per la manutenzione	€		-									
	Altri beni e prodotti non sanitari:	€		-	**Quadratura**								
	Totale dettaglio acqusti per altri beni non sanitari	€		-	*0*	-	-	-	-	-	-	-	-

RISERVATO

Dettaglio nota integrativa di: ATS DI BRESCIA - Preventivo 2016		ASST GRANDE OSPEDALE METROPOLITANO NIGUARDA	ASST SANTI PAOLO E CARLO	ASST FATEBENEFRATELLI SACCO	ASST CENTRO SPECIALISTICO ORTOPEDICO TRAUMATOLOGICO	ASST OVEST MILANESE	ASST RHODENSE	ASST NORD MILANO	ASST MELEGNANO E DELLA MARTESANA	ASST DI LODI	ASST DEI SETTE LAGHI	ASST DELLA VALLE OLONA	ASST LARIANA	ASST DELLA VALTELLINA E DELL'ALTO LARIO	ASST DELLA VALCAMONICA
(Valori in migliaia di Euro)		701	702	703	704	705	706	707	708	709	710	711	712	713	714
Dettagli della voce:															
Rimborso per acquisto altri beni da parte di Ats/Asst/Fondazioni della Regione	€														
Dispositivi medici	€														
Dispositivi medici impiantabili attivi	€														
Dispositivi medico diagnostici in vitro (IVD)	€														
Prodotti dietetici	€														
Materiali per la profilassi (vaccini)	€														
Prodotti chimici	€														
Materiali e prodotti per uso veterinario	€														
Altri beni e prodotti sanitari:	€														
Totale dettaglio rimborsi per beni sanitari	€	-	-	-	-	-	-	-	-	-	-	-	-	-	-
Prodotti alimentari	€														
Materiali di guardaroba, di pulizia e di convivenza in genere	€														
Combustibili, carburanti e lubrificanti	€														
Supporti informatici e cancelleria	€														
Materiale per la manutenzione	€														
Altri beni e prodotti non sanitari:	€														
Totale dettaglio rimborsi per beni non sanitari	€	-	-	-	-	-	-	-	-	-	-	-	-	-	-
Totale dettaglio rimborsi (Altri)	€	-	-	-	-	-	-	-	-	-	-	-	-	-	-
Dettagli della voce:															
Altri beni e prodotti sanitari (escluso Specialità medicinali, ossigeno, emoderivati e sangue) da Ats/Asst/Fondazioni della Regione	€														
Dispositivi medici	€														
Dispositivi medici impiantabili attivi	€														
Dispositivi medico diagnostici in vitro (IVD)	€														
Prodotti dietetici	€														
Materiali per la profilassi (vaccini)	€														
Prodotti chimici	€														
Materiali e prodotti per uso veterinario	€														
Altri beni e prodotti sanitari:	€														
Totale dettaglio acquisti per altri beni e prodotti sanitari	€	-	-	-	-	-	-	-	-	-	-	-	-	-	-
Altri beni non sanitari da Ats/Asst/Fondazioni della Regione	€														
Prodotti alimentari	€														
Materiali di guardaroba, di pulizia e di convivenza in genere	€														
Combustibili, carburanti e lubrificanti	€														
Supporti informatici e cancelleria	€														
Materiale per la manutenzione	€														
Altri beni e prodotti non sanitari:	€														
Totale dettaglio acqusti per altri beni non sanitari	€	-	-	-	-	-	-	-	-	-	-	-	-	-	-

Fac-simile

Dettaglio nota integrativa di: ATS DI BRESCIA - Preventivo 2016		ASST DI LECCO	ASST DI MONZA	ASST DI VIMERCATE	ASST PAPA GIOVANNI XXIII	ASST DI BERGAMO OVEST	ASST DI BERGAMO EST	ASST DEGLI SPEDALI CIVILI DI BRESCIA	ASST DELLA FRANCIACORTA	ASST DEL GARDA	ASST DI CREMONA	ASST DI MANTOVA	ASST DI CREMA	ASST DI PAVIA	INRCA CENTRO PER LE BRONC. - CASATENOVO
(Valori in migliaia di Euro)		715	716	717	718	719	720	721	722	723	724	725	726	727	920
Dettagli della voce:															
Rimborso per acquisto altri beni da parte di Ats/Asst/Fondazioni della Regione	€														
Dispositivi medici	€														
Dispositivi medici impiantabili attivi	€														
Dispositivi medico diagnostici in vitro (IVD)	€														
Prodotti dietetici	€														
Materiali per la profilassi (vaccini)	€														
Prodotti chimici	€														
Materiali e prodotti per uso veterinario	€														
Altri beni e prodotti sanitari:	€														
Totale dettaglio rimborsi per beni sanitari	€	-	-	-	-	-	-	-	-	-	-	-	-	-	-
Prodotti alimentari	€														
Materiali di guardaroba, di pulizia e di convivenza in genere	€														
Combustibili, carburanti e lubrificanti	€														
Supporti informatici e cancelleria	€														
Materiale per la manutenzione	€														
Altri beni e prodotti non sanitari:	€														
Totale dettaglio rimborsi per beni non sanitari	€	-	-	-	-	-	-	-	-	-	-	-	-	-	-
Totale dettaglio rimborsi (Altri)	€	-	-	-	-	-	-	-	-	-	-	-	-	-	-
Dettagli della voce:															
Altri beni e prodotti sanitari (escluso Specialità medicinali, ossigeno, emoderivati e sangue) da Ats/Asst/Fondazioni della Regione	€														
Dispositivi medici	€														
Dispositivi medici impiantabili attivi	€														
Dispositivi medico diagnostici in vitro (IVD)	€														
Prodotti dietetici	€														
Materiali per la profilassi (vaccini)	€														
Prodotti chimici	€														
Materiali e prodotti per uso veterinario	€														
Altri beni e prodotti sanitari:	€														
Totale dettaglio acquisti per altri beni e prodotti sanitari	€	-	-	-	-	-	-	-	-	-	-	-	-	-	-
Altri beni non sanitari da Ats/Asst/Fondazioni della Regione	€														
Prodotti alimentari	€														
Materiali di guardaroba, di pulizia e di convivenza in genere	€														
Combustibili, carburanti e lubrificanti	€														
Supporti informatici e cancelleria	€														
Materiale per la manutenzione	€														
Altri beni e prodotti non sanitari:	€														
Totale dettaglio acqusti per altri beni non sanitari	€	-	-	-	-	-	-	-	-	-	-	-	-	-	-

FACSIMILE

| COD_CONS | Dettaglio nota integrativa di: ATS DI BRESCIA - Preventivo 2016 | | TOTALE N.I. | TOTALE FOGLIO CONS | Codice Azienda | ATS DELLA CITTA' METROPOLITANA DI MILANO | ATS DELL'INSUBRIA | ATS DELLA MONTAGNA | ATS DELLA BRIANZA | ATS DI BERGAMO | ATS DI BRESCIA | ATS DELLA VAL PADANA | ATS DI PAVIA | ASST GRANDE OSPEDALE METROPOLITANO NIGUARDA | ASST SANTI PAOLO E CARLO | ASST FATEBENEFRATELLI SACCO | ASST CENTRO SPECIALISTICO ORTOPEDICO TRAUMATOLOGICO | ASST OVEST MILANESE | ASST RHODENSE | ASST NORD MILANO | ASST MELEGNANO E DELLA MARTESANA | ASST DI LODI | ASST DEI SETTE LAGHI | ASST DELLA VALLE OLONA |
|---|---|---

Dettaglio nota integrativa di: ATS DI BRESCIA - Preventivo 2016		ASST LARIANA	ASST DELLA VALTELLINA E DELL'ALTO LARIO	ASST DELLA VALCAMONICA	ASST DI LECCO	ASST DI MONZA	ASST DI VIMERCATE	ASST PAPA GIOVANNI XXIII	ASST DI BERGAMO OVEST	ASST DI BERGAMO EST	ASST DEGLI SPEDALI CIVILI DI BRESCIA	ASST DELLA FRANCIACORTA	ASST DEL GARDA	ASST DI CREMONA	ASST DI MANTOVA	ASST DI CREMA	ASST DI PAVIA	INRCA CENTRO PER LE BRONC. - CASATENOVO	IRCCS ISTITUTO NAZIONALE E B I TUMORI	IRCCS ISTITUTO NEUROLOGICO CARLO BESTA	IRCCS POLICLINICO SAN MATTEO	IRCCS OSPEDALE POLICLINICO DI MILANO
(Valori in migliaia di Euro)		712	713	714	715	716	717	718	719	720	721	722	723	724	725	726	727	920	922	923	924	925
A.1. Contributi in conto esercizio.																						
Contributi vincolati da ATS/ASST/Fondazioni della regione (extra fondo)	€	0	0	0	0	0	0	0	0	0	0	0	0	0	0	0	0	0	0	0	0	0
Altri contributi da ATS/ASST/Fondazioni della regione (extra fondo)	€	0	0	0	0	0	0	0	0	0	0	0	0	0	0	0	0	0	0	0	0	0
A.2. Proventi e ricavi diversi.																						
ricavi per prestazioni drg per la ATS di appartenza	€	0	0	0	0	0	0	0	0	0	0	0	0	0	0	0	0	0	0	0	0	0
ricavi per prestazioni drg per altre ATS lombarde	€	0	0	0	0	0	0	0	0	0	0	0	0	0	0	0	0	0	0	0	0	0
ricavi per prestazioni attivita' ambulatoriale per la ATS di appartenenza	€	0	0	0	0	0	0	0	0	0	0	0	0	0	0	0	0	0	0	0	0	0
ricavi per prestazioni attivita' ambulatoriale per altre ATS lombarde	€	0	0	0	0	0	0	0	0	0	0	0	0	0	0	0	0	0	0	0	0	0
ricavi per prestazioni di "screening" ATS di appartenenza	€	0	0	0	0	0	0	0	0	0	0	0	0	0	0	0	0	0	0	0	0	0
ricavi per prestazioni di "screening" altre ATS della regione	€	0	0	0	0	0	0	0	0	0	0	0	0	0	0	0	0	0	0	0	0	0
ricavi per Neuro-psichiatria Infantile (Uonpia) per la ATS di appartenenza	€	0	0	0	0	0	0	0	0	0	0	0	0	0	0	0	0	0	0	0	0	0
ricavi per Neuro-psichiatria Infantile (Uonpia) per altre ATS lombarde	€	0	0	0	0	0	0	0	0	0	0	0	0	0	0	0	0	0	0	0	0	0
ricavi per attivita' di psichiatria (circ. 46/san) per la ATS di appartenenza	€	0	0	0	0	0	0	0	0	0	0	0	0	0	0	0	0	0	0	0	0	0
ricavi per attivita' di psichiatria (circ. 46/san) per altre ATS lombarde	€	0	0	0	0	0	0	0	0	0	0	0	0	0	0	0	0	0	0	0	0	0
ricavi per farmaci File F per la ATS di appartenenza	€	0	0	0	0	0	0	0	0	0	0	0	0	0	0	0	0	0	0	0	0	0
ricavi per farmaci File F per altre ATS lombarde	€	0	0	0	0	0	0	0	0	0	0	0	0	0	0	0	0	0	0	0	0	0
ricavi per i farmaci File F per carcerati (per conto Istituti penitenziari)	€	0	0	0	0	0	0	0	0	0	0	0	0	0	0	0	0	0	0	0	0	0
ricavi per farmaci erogati in "Doppio Canale" per ATS di appartenenza	€	0	0	0	0	0	0	0	0	0	0	0	0	0	0	0	0	0	0	0	0	0
ricavi per farmaci erogati in "Doppio Canale" per altre ATS lombarde	€	0	0	0	0	0	0	0	0	0	0	0	0	0	0	0	0	0	0	0	0	0
ricavi per farmaci erogati in "Primo ciclo" per ATS di appartenenza	€	0	0	0	0	0	0	0	0	0	0	0	0	0	0	0	0	0	0	0	0	0
ricavi per farmaci erogati in "Primo ciclo" per altre ATS lombarde	€	0	0	0	0	0	0	0	0	0	0	0	0	0	0	0	0	0	0	0	0	0
Prestazioni di servizi MMG, PLS, Continuità assistenziale per ATS di appartenenza	€	0	0	0	0	0	0	0	0	0	0	0	0	0	0	0	0	0	0	0	0	0
Prestazioni di servizi MMG, PLS, Continuità assistenziale per altre ATS lombarde	€	0	0	0	0	0	0	0	0	0	0	0	0	0	0	0	0	0	0	0	0	0
Prestazioni servizi farmaceutica convenzionata per ATS di appartenenza	€	0	0	0	0	0	0	0	0	0	0	0	0	0	0	0	0	0	0	0	0	0
Prestazioni servizi farmaceutica convenzionata per altre ATS lombarde	€	0	0	0	0	0	0	0	0	0	0	0	0	0	0	0	0	0	0	0	0	0
Prestazioni termali per ATS di appartenenza	€	0	0	0	0	0	0	0	0	0	0	0	0	0	0	0	0	0	0	0	0	0
Prestazioni termali per altre ATS lombarde	€	0	0	0	0	0	0	0	0	0	0	0	0	0	0	0	0	0	0	0	0	0
Prestazioni di trasporto ambulanze ed elisoccorso per ATS di appartenenza	€	0	0	0	0	0	0	0	0	0	0	0	0	0	0	0	0	0	0	0	0	0
Prestazioni di trasporto ambulanze ed elisoccorso per ATS/ASST/Irccs della Regione	€	0	0	0	0	0	0	0	0	0	0	0	0	0	0	0	0	0	0	0	0	0
Altre prestazioni sanitarie vATS di appartenenza	€	0	0	0	0	0	0	0	0	0	0	0	0	0	0	0	0	0	0	0	0	0
Altre prestazioni sanitarie verso altre ATS/ASST/Fondazioni lombardi	€	0	0	0	0	0	0	0	0	0	0	0	0	0	0	0	0	0	0	0	0	0
Altre prestazioni socio sanitarie vr ATS di appartenenza	€	0	0	0	0	0	0	0	0	0	0	0	0	0	0	0	0	0	0	0	0	0
Ricavi per Voucher socio-sanitari ATS della Regione	€	0	0	0	0	0	0	0	0	0	0	0	0	0	0	0	0	0	0	0	0	0
Altre prestazioni socio sanitarie verso altre ATS/ASST/Fondazioni lombardi	€	0	0	0	0	0	0	0	0	0	0	0	0	0	0	0	0	0	0	0	0	0
Ricavi per consulenza sanitaria per ATS di appartenenza	€	0	0	0	0	0	0	0	0	0	0	0	0	0	0	0	0	0	0	0	0	0
Ricavi per consulenza sanitaria v/altre ATS-ASST- Fondazioni della Regione	€	0	0	0	0	0	0	0	0	0	0	0	0	0	0	0	0	0	0	0	0	0
Ricavi per servizi di consulenza sanitaria in area pagamento (art. 55 c.1 lett. c) d) ed ex art. 57-58 CCNL) verso ATS-ASST-Fondazioni della Regione	€	0	0	0	0	0	0	0	0	0	0	0	0	9	0	0	0	0	0	0	0	0
Ricavi per prestazioni sanitarie intramoenia - Altro verso ATS-ASST-Fondazioni della Regione	€	0	0	0	0	0	0	0	0	0	0	0	0	0	0	0	0	0	0	0	0	0
Ricavi di ATS per attività di prevenzione, salute ambiente di lavoro, igiene pubblica ed ambientale verso ATS/ASST/Fondazioni della Regione	€	0	0	4	0	0	0	0	0	0	29	0	0	42	0	0	0	0	0	0	0	0
Ricavi di ATS per sanzioni amministrative art. 12-bis, L.R. 31/1997 ATS/ASST/Fondazioni della Regione	€	0	0	0	0	0	0	0	0	0	0	0	0	0	0	0	0	0	0	0	0	0
Ricavi per formazione verso ATS/ASST/Fondazioni della Regione	€	0	0	0	0	0	0	0	0	0	0	0	0	0	0	0	0	0	0	0	0	0
Altri ricavi per prestazioni non sanitarie verso ATS/ASST/Fondazioni della Regione	€	0	0	0	0	0	0	0	0	0	0	0	0	0	0	0	0	0	0	0	0	0
Altri proventi diversi verso ATS/ASST/Fondazioni della Regione	€	0	0	0	0	0	0	0	0	0	0	0	0	0	0	0	0	0	0	0	0	0
A.3) Concorsi, recuperi, rimborsi per attività tipiche.																						
Rimborso personale comandato e convenzionato c/o ATS/ASST/Fondazioni della Regione	€	0	0	0	0	0	0	0	0	0	0	0	0	0	0	0	0	0	0	0	0	0
Rimborsi per Cessione di farmaci ed emoderivati verso ATS/ASST/Fondazioni della Regione [ESCLUSI EMODERIVATI GESTITI VIA CONSORZIO INTERREGIONALE]	€	0	0	0	0	0	0	0	0	0	0	0	0	0	0	0	0	0	0	0	0	0
Rimborsi per Cessione emoderivati verso ATS/ASST/Fondazioni della Regione [SOLAMENTE OVE GESTITI NELL'AMBITO DEL CONSORZIO INTERREGIONALE]	€	0	0	0	0	0	0	0	0	0	0	0	0	0	0	0	0	0	0	0	0	0
Rimborsi per Cessione di sangue ed emocomponenti verso ATS/ASST/Fondazioni della Regione	€	0	0	0	0	0	0	0	0	0	0	0	0	0	0	0	0	0	0	0	0	0
Rimborso per acquisto altri beni da parte di ATS/ASST/Fondazioni della Regione	€	0	0	0	0	0	0	0	0	0	0	0	0	0	0	0	0	0	0	0	0	0
Altri concorsi, recuperi e rimborsi per attività tipiche da parte di ATS/ASST/Fondazioni della Regione	€	0	0	0	0	0	0	0	0	0	127	4	77	52	0	0	0	0	0	0	0	0
B.1) Acquisti di beni																						
Farmaceutici: Specialità Medicinali da ATS/ASST/Fondazioni della Regione	€	0	0	0	0	0	0	0	0	0	0	0	0	0	0	0	0	0	0	0	0	0
Farmaceutici: Specialità Medicinali (Doppio Canale ex Nota CUF 37) da ATS/ASST/Fondazioni della Regione	€	0	0	0	0	0	0	0	0	0	0	0	0	0	0	0	0	0	0	0	0	0
Farmaceutici: Ossigeno da ATS/ASST/Fondazioni della Regione	€	0	0	0	0	0	0	0	0	0	0	0	0	0	0	0	0	0	0	0	0	0
Farmaceutici: Ossigeno (Doppio Canale) da ATS/ASST/Fondazioni della Regione	€	0	0	0	0	0	0	0	0	0	0	0	0	0	0	0	0	0	0	0	0	0
Emoderivati da ATS/ASST/Fondazioni della Regione [ESCLUSI EMODERIVATI GESTITI VIA CONSORZIO INTERREGIONALE]	€	0	0	0	0	0	0	0	0	0	0	0	0	0	0	0	0	0	0	0	0	0
Emoderivati da ATS/ASST/Fondazioni della Regione [SOLAMENTE OVE GESTITI NELL'AMBITO DEL CONSORZIO INTERREGIONALE]	€	0	0	0	0	0	0	0	0	0	0	0	0	0	0	0	0	0	0	0	0	0
Emoderivati (Doppio Canale ex Nota CUF 37) da ATS/ASST/Fondazioni della Regione	€	0	0	0	0	0	0	0	0	0	0	0	0	0	0	0	0	0	0	0	0	0
Sangue ed emocomponenti da ATS/ASST/Fondazioni della Regione	€	0	0	0	0	0	0	0	0	0	160	0	11	0	0	0	0	0	1	0	0	0
Altri beni e prodotti sanitari (escluso Specialità medicinali, ossigeno, emoderivati e sangue) da ATS/ASST/Fondazioni della Regione	€	0	0	0	0	0	0	0	0	0	0	0	0	0	0	0	0	0	0	0	0	0
Altri beni non sanitari da ATS/ASST/Fondazioni della Regione	€	0	0	0	0	0	0	0	0	0	0	0	0	0	0	0	0	0	0	0	0	0
B.2) Acquisti di servizi																						
acquisto di prestazioni ambulatoriali da strutture pubbliche ubicate nel proprio territorio: ASST/ATS/Fondazioni pubbliche	€	0	0	0	0	0	0	0	0	0	86.956	22.696	42.934	0	0	0	0	0	0	0	0	0
acquisto di prestazioni ambulatoriali in strutture pubbliche ubicate in altre province della Lombardia: ASST/ATS/Fondazioni pubbliche	€	19	25	198	23	115	22	974	206	166	0	0	0	834	803	126	12	0	271	174	169	330
Prestazioni di "screening" in strutture pubbliche ubicate nel proprio territorio: ASST/ATS/Fondazioni pubbliche	€	0	0	0	0	0	0	0	0	0	911	572	571	0	0	0	0	0	0	0	0	0
Prestazioni di "screening" in strutture pubbliche ubicate in altre province della Lombardia: ASST/ATS/Fondazioni pubbliche	€	0	0	1	0	0	0	0	0	0	0	0	0	0	2	0	0	0	0	0	0	0
acquisto di prestazioni di Neuro-psichiatria Infantile (Uonpia) in strutture pubbliche ubicate nel proprio territorio: ASST/ATS/Fondazioni pubbliche	€	0	0	0	0	0	0	0	0	0	2.143	698	869	0	0	0	0	0	0	0	0	0
acquisto di prestazioni di Neuro-psichiatria Infantile (Uonpia) in strutture pubbliche ubicate in altre province della Lombardia: ASST/ATS/Fondazioni pubbliche	€	16	15	17	15	2	0	16	0	1	0	0	0	31	34	0	0	0	0	17	0	19
acquisto di Drg da strutture pubbliche ubicate nel proprio territorio: ASST/Fondazioni pubbliche	€	0	0	0	0	0	0	0	0	0	214.286	36.621	83.807	0	0	0	0	0	0	0	0	0
acquisto di Drg da strutture pubbliche ubicate in altre province della Lombardia: ATS/ASST/Fondazioni pubbliche	€	52	261	0	126	315	27	5.719	338	601	0	0	0	1.949	2.252	343	51	0	405	420	598	723
acquisto di prestazioni di psichiatria in strutture pubbliche ubicate nel proprio territorio: ASST/Fondazioni pubbliche	€	0	0	0	0	0	0	0	0	0	12.777	6.304	4.323	0	0	0	0	0	0	0	0	0
acquisto di prestazioni di psichiatria in strutture pubbliche ubicate in altre province lombarde: ATS/ASST/Fondazioni pubbliche	€	0	0	0	0	2	0	2	2	2	0	0	0	3	17	3	1	0	0	0	0	0
acquisto farmaci file F da strutture pubbliche ubicate nel proprio territorio: ASST/Fondazioni pubbliche	€	0	0	0	0	0	0	0	0	0	93.664	1.776	7.330	0	0	0	0	0	0	0	0	0
acquisto farmaci file F da strutture pubbliche ubicate in altre province della Regione: ATS/ASST/Fondazioni pubbliche	€	25	1	7	6	902	0	862	36	13	0	0	0	583	344	17	0	0	216	51	117	589
acquisto farmaci file F da Istituti penitenziari (anche per il tramite di ASST/Fondazioni pubbliche)	€	0	0	0	0	0	0	0	0	0	283	0	0	0	0	0	0	0	0	0	0	0
acquisto farmaci "Doppio canale" (ex Nota CUF 37 più ossigeno) da strutture pubbliche ubicate nel proprio territorio (rimborso farmaco più servizio): ASST/Fondazioni pubbliche	€	0	0	0	0	0	0	0	0	0	18.696	2.925	4.402	0	0	0	0	0	0	0	0	0
acquisto farmaci "Doppio canale" (ex Nota CUF 37 più ossigeno) da strutture pubbliche ubicate in altre province (rimborso farmaco più servizio): ATS/ASST/Fondazioni pubbliche	€	0	0	0	0	96	0	267	12	0	0	0	0	101	57	15	0	0	37	112	25	330
acquisto farmaci "Primo Ciclo" da strutture pubbliche ubicate nel proprio territorio: ASST/Fondazioni pubbliche	€	0	0	0	0	0	0	0	0	0	42	45	141	0	0	0	0	0	0	0	0	0
acquisto farmaci "Primo Ciclo" da strutture pubbliche ubicate in altre province della Regione: ASST/Fondazioni pubbliche	€	0	0	2	0	0	0	6	0	0	0	0	0	3	2	1	0	0	2	1	0	0
Acquisto di voucher socio-sanitari da ATS/ASST/Fondazioni della Regione	€	0	0	0	0	0	0	0	0	0	0	0	0	0	0	0	0	0	0	0	0	0
altri acquisti di prestazioni di servizi socio sanitari da ATS/ASST/Fondazioni della Regione	€	0	0	0	0	0	0	0	0	0	0	0	0	0	0	0	0	0	0	0	0	0
altri acquisti di prestazioni di servizi socio assistenziali da ATS/ASST/Fondazioni della Regione	€	0	0	0	0	0	0	0	0	0	0	0	0	0	0	0	0	0	0	0	0	0
Servizi di consulenza sanitaria in area pagamento (art. 55 c.1 lett. c) d) ed ex art. 57-58 CCNL) - attività vATS-ASST-Fondazioni della Regione	€	0	0	0	0	0	0	0	0	0	0	0	0	0	0	0	0	0	0	0	0	0
Servizi di consulenza sanitaria in area pagamento (art. 55 c.2 CCNL) vATS-ASST-Fondazioni della Regione	€	0	0	0	0	0	0	0	0	0	0	0	0	0	0	0	0	0	0	0	0	0
Altre Contribuzioni Passive e sussidi verso altre ATS/ASST/Fondazioni della regione	€	0	0	0	0	0	0	0	0	0	0	0	0	0	0	0	0	0	0	0	0	0
Consulenze sanitarie da ATS/ASST/Fondazioni della Regione	€	0	0	0	0	0	0	0	0	0	0	0	0	0	0	0	0	0	0	0	0	0
Consulenze socio-sanitarie da ATS/ASST/Fondazioni della Regione	€	0	0	0	0	0	0	0	0	0	0	0	0	0	0	0	0	0	0	0	0	0
Consulenze scientifiche da ATS/ASST/Fondazioni della Regione	€	0	0	0	0	0	0	0	0	0	0	0	0	0	0	0	0	0	0	0	0	0
Rimborso degli oneri stipendiali del personale sanitario che presta servizio in azienda in posizione di comando in ATS/ASST/Fondazioni della Regione	€	0	0	0	0	0	0	0	0	0	0	0	0	0	0	0	0	0	0	0	0	0
Altre prestazioni per servizi sanitari da ATS/ASST/Fondazioni della Regione	€	0	0	0	0	0	0	0	0	0	921	1.291	904	0	0	0	0	0	0	0	0	0
Altre prestazioni per servizi socio sanitari da ATS/ASST/Fondazioni della Regione	€	0	0	0	0	0	0	0	0	0	0	0	0	0	0	0	0	0	0	0	0	0
Acquisto di altri servizi non sanitari da ATS/ASST/Fondazioni della Regione	€	0	0	0	0	0	0	0	0	0	7	0	149	0	0	0	0	0	0	0	0	0
Consulenze non sanitarie da ATS/ASST/Fondazioni della Regione	€	0	0	0	0	0	0	0	0	0	0	0	0	0	0	0	0	0	0	0	0	0
Rimborso degli oneri stipendiali del personale non sanitario che presta servizio in azienda in posizione di comando in ATS/ASST/Fondazioni della Regione	€	0	0	0	0	0	0	0	0	0	0	0	0	0	0	0	0	0	0	0	0	0
Formazione esternalizzata da ATS/ASST/Fondazioni della Regione	€	0	0	0	0	0	0	0	0	0	0	0	0	0	0	0	0	0	0	0	0	0
B.3) Manutenzione e riparazione (ordinaria esternalizzata)																						
Manutenzioni e riparazioni da ATS/ASST/Fondazioni della Regione	€	0	0	0	0	0	0	0	0	0	0	0	0	0	0	0	0	0	0	0	0	0
B.4) Godimento di beni di terzi																						
Locazioni e noleggi da ATS/ASST/Fondazioni della Regione	€	0	0	0	0	0	0	0	0	0	0	0	0	0	0	0	0	0	0	0	0	0
B.9 Oneri diversi di gestione																						
Indennità, rimborso spese e oneri sociali per il direttore generale, direttore sanitario	€	0	0	0	0	0	0	0	0	0	41	0	0	0	0	0	0	0	0	0	0	0
Indennità, rimborso spese e oneri sociali per il direttore scientifico a carico del	€	0	0	0	0	0	0	0	0	0	0	0	0	0	0	0	0	0	0	0	0	0
Indennità, rimborso spese e oneri sociali per il direttore sociale a carico del Bilancio	€	0	0	0	0	0	0	0	0	0	0	0	0	0	0	0	0	0	0	0	0	0
Sanzioni verso ATS della Regione	€	0	0	0	0	0	0	0	0	0	0	0	0	0	0	0	0	0	0	0	0	0
C.1 Interessi attivi																						
Interessi attivi verso ATS-ASST-Fondazioni della Regione	€	0	0	0	0	0	0	0	0	0	0	0	0	0	0	0	0	0	0	0	0	0
C.3 Interessi passivi																						
Interessi passivi verso ATS-ASST-Fondazioni della Regione	€	0	0	0	0	0	0	0	0	0	0	0	0	0	0	0	0	0	0	0	0	0
E.1) Proventi Straordinari																						
Plusvalenze da ATS-ASST-Fondazioni della Regione	€	0	0	0	0	0	0	0	0	0	0	0	0	0	0	0	0	0	0	0	0	0
Sopravvenienze e insussistenze attive verso ATS/ASST/Fondazioni della Regione	€	0	0	0	0	0	0	0	0	0	0	0	0	0	0	0	0	0	0	0	0	0
E.2) Oneri Straordinari																						
Minusvalenze da ATS-ASST-Fondazioni della Regione	€	0	0	0	0	0	0	0	0	0	0	0	0	0	0	0	0	0	0	0	0	0
Sopravvenienze e insussistenze passive verso ATS/ASST/Fondazioni della Regione relative alla mobilità intraregionale	€	0	0	0	0	0	0	0	0	0	0	0	0	0	0	0	0	0	0	0	0	0
Altre sopravvenienze e insussistenze passive verso ATS/ASST/Fondazioni della Regione	€	0	0	0	0	0	0	0	0	0	0	0	0	0	0	0	0	0	0	0	0	0

CO3_CO6B	Dettaglio nota integrativa di: ATS DI BRESCIA - Preventivo 2016		TOTALE N.I.	TOTALE FOGLIO CO1/6	Codice Azienda	ATS DELLA CITTA' METROPOLITANA DI MILANO	ATS DELL'INSUBRIA	ATS DELLA MONTAGNA	ATS DELLA BRIANZA	ATS DI BERGAMO	ATS DI BRESCIA	ATS DELLA VAL PADANA	ATS DI PAVIA	ASST GRANDE OSPEDALE METROPOLITANO NIGUARDA	ASST SANTI PAOLO E CARLO	ASST FATEBENEFRATELLI SACCO	ASST CENTRO SPECIALISTICO ORTOPEDICO TRAUMATOLOGICO	ASST OVEST MILANESE	ASST RHODENSE	ASST NORD MILANO	ASST MELEGNANO E DELLA MARTESANA	ASST DI LODI	ASST DEI SETTE LAGHI	ASST DELLA VALLE OLONA
	(Valori in migliaia di Euro)			326		321	322	323	324	325	326	327	328	701	702	703	704	705	706	707	708	709	710	711
	A.1. Contributi in conto esercizio.																							
410102003001000000	Contributi vincolati da ATS/ASST/Fondazioni della regione (extra fondo)	€	0	0	326	0	0	0	0	0	0	0	0	0	0	0	0	0	0	0	0	0	0	0
410102003002000000	Altri contributi da ATS/ASST/Fondazioni della regione (extra fondo)	€	0	0	326	0	0	0	0	0	0	0	0	0	0	0	0	0	0	0	0	0	0	0
	A.2. Proventi e ricavi diversi.																							
410201001001000000	ricavi per prestazioni drg per la ATS di appartenza	€	0	0	326	0	0	0	0	0	0	0	0	0	0	0	0	0	0	0	0	0	0	0
410201001002000000	ricavi per prestazioni drg per altre ATS lombarde	€	0	0	326	0	0	0	0	0	0	0	0	0	0	0	0	0	0	0	0	0	0	0
410201002001000000	ricavi per prestazioni attivita' ambulatoriale per la ATS di appartenenza	€	0	0	326	0	0	0	0	0	0	0	0	0	0	0	0	0	0	0	0	0	0	0
410201002002000000	ricavi per prestazioni attivita' ambulatoriale per altre ATS lombarde	€	0	0	326	0	0	0	0	0	0	0	0	0	0	0	0	0	0	0	0	0	0	0
410201002011000000	ricavi per prestazioni di "screening" ATS di appartenenza	€	0	0	326	0	0	0	0	0	0	0	0	0	0	0	0	0	0	0	0	0	0	0
410201002012000000	ricavi per prestazioni di "screening" altre ATS della regione	€	0	0	326	0	0	0	0	0	0	0	0	0	0	0	0	0	0	0	0	0	0	0
410201002021000000	ricavi per Neuro-psichiatria Infantile (Uonpia) per la ATS di appartenenza	€	0	0	326	0	0	0	0	0	0	0	0	0	0	0	0	0	0	0	0	0	0	0
410201002022000000	ricavi per Neuro-psichiatria Infantile (Uonpia) per altre ATS lombarde	€	0	0	326	0	0	0	0	0	0	0	0	0	0	0	0	0	0	0	0	0	0	0
410201003001000000	ricavi per attivita' di psichiatria (circ. 46/san) per la ATS di appartenenza	€	0	0	326	0	0	0	0	0	0	0	0	0	0	0	0	0	0	0	0	0	0	0
410201003002000000	ricavi per attivita' di psichiatria (circ. 46/san) per altre ATS lombarde	€	0	0	326	0	0	0	0	0	0	0	0	0	0	0	0	0	0	0	0	0	0	0
410201004001000000	ricavi per farmaci File F per la ATS di appartenenza	€	0	0	326	0	0	0	0	0	0	0	0	0	0	0	0	0	0	0	0	0	0	0
410201004002000000	ricavi per farmaci File F per altre ATS lombarde	€	0	0	326	0	0	0	0	0	0	0	0	0	0	0	0	0	0	0	0	0	0	0
410201004008000000	ricavi per i farmaci File F per carcerati (per conto Istituti penitenziari)	€	0	0	326	0	0	0	0	0	0	0	0	0	0	0	0	0	0	0	0	0	0	0
410201005001000000	ricavi per farmaci erogati in "Doppio Canale" per ATS di appartenenza	€	0	0	326	0	0	0	0	0	0	0	0	0	0	0	0	0	0	0	0	0	0	0
410201005002000000	ricavi per farmaci erogati in "Doppio Canale" per altre ATS lombarde	€	0	0	326	0	0	0	0	0	0	0	0	0	0	0	0	0	0	0	0	0	0	0
410201006001000000	ricavi per farmaci erogati in "Primo ciclo" per ATS di appartenenza	€	0	0	326	0	0	0	0	0	0	0	0	0	0	0	0	0	0	0	0	0	0	0
410201006002000000	ricavi per farmaci erogati in "Primo ciclo" per altre ATS lombarde	€	0	0	326	0	0	0	0	0	0	0	0	0	0	0	0	0	0	0	0	0	0	0
410201010001000000	Prestazioni di servizi MMG, PLS, Continuità assistenziale per ATS di appartenenza	€	0	0	326	0	0	0	0	0	0	0	0	0	0	0	0	0	0	0	0	0	0	0
410201010002000000	Prestazioni di servizi MMG, PLS, Continuità assistenziale per altre ATS lombarde	€	0	0	326	0	0	0	0	0	0	0	0	0	0	0	0	0	0	0	0	0	0	0
410201011001000000	Prestazioni servizi farmaceutica convenzionata per ATS di appartenenza	€	0	0	326	0	0	0	0	0	0	0	0	0	0	0	0	0	0	0	0	0	0	0
410201011002000000	Prestazioni servizi farmaceutica convenzionata per altre ATS lombarde	€	0	0	326	0	0	0	0	0	0	0	0	0	0	0	0	0	0	0	0	0	0	0
410201012001000000	Prestazioni termali per ATS di appartenenza	€	0	0	326	0	0	0	0	0	0	0	0	0	0	0	0	0	0	0	0	0	0	0
410201012002000000	Prestazioni termali per altre ATS lombarde	€	0	0	326	0	0	0	0	0	0	0	0	0	0	0	0	0	0	0	0	0	0	0
410201013001000000	Prestazioni di trasporto ambulanze ed elisoccorso per ATS di appartenenza	€	0	0	326	0	0	0	0	0	0	0	0	0	0	0	0	0	0	0	0	0	0	0
410201013002000000	Prestazioni di trasporto ambulanze ed elisoccorso per ATS/ASST/Irccs della Regione	€	0	0	326	0	0	0	0	0	0	0	0	0	0	0	0	0	0	0	0	0	0	0
410201019001000000	Altre prestazioni sanitarie v/ATS di appartenenza	€	0	0	326	0	0	0	0	0	0	0	0	0	0	0	0	0	0	0	0	0	0	0
410201019002000000	Altre prestazioni sanitarie verso altre ATS/ASST/Fondazioni lombardi	€	0	0	326	0	0	0	0	0	0	0	0	0	0	0	0	0	0	0	0	0	0	0
410201020001000000	Altre prestazioni socio sanitarie v/ ATS di appartenenza	€	0	0	326	0	0	0	0	0	0	0	0	0	0	0	0	0	0	0	0	0	0	0
410201020001500000	Ricavi per Voucher socio-sanitari ATS della Regione	€	0	0	326	0	0	0	0	0	0	0	0	0	0	0	0	0	0	0	0	0	0	0
410201020002000000	Altre prestazioni socio sanitarie verso altre ATS/ASST/Fondazioni lombardi	€	0	0	326	0	0	0	0	0	0	0	0	0	0	0	0	0	0	0	0	0	0	0
410201030001000000	Ricavi per consulenza sanitaria per ATS di appartenenza	€	0	0	326	0	0	0	0	0	0	0	0	0	0	0	0	0	0	0	0	0	0	0
410201030002000000	Ricavi per consulenza sanitaria v/altre ATS-ASST-Fondazioni della Regione	€	0	0	326	0	0	0	0	0	0	0	0	0	0	0	0	0	0	0	0	0	0	0
410201050012000000	Ricavi per servizi di consulenza sanitaria in area pagamento (art. 55 c.1 lett. c) d) ed ex art. 57-58 CCNL) verso ATS-ASST-Fondazioni della Regione	€	9	9	326	0	0	0	0	0	0	0	0	0	0	0	0	0	0	0	0	0	0	0
410201050022000000	Ricavi per prestazioni sanitarie intramoenia - Altro verso ATS-ASST-Fondazioni della Regione	€	0	0	326	0	0	0	0	0	0	0	0	0	0	0	0	0	0	0	0	0	0	0
410201060080000000	Ricavi di ATS per attività di prevenzione, salute ambiente di lavoro, igiene pubblica ed ambientale verso ATS/ASST/Fondazioni della Regione	€	454	454	326	0	0	0	340	0	39	0	0	0	0	0	0	0	0	0	0	0	0	0
410201065002000000	Ricavi di ATS per sanzioni amministrative art. 12-bis, L.R. 31/1997 ATS/ASST/Fondazioni della Regione	€	0	0	326	0	0	0	0	0	0	0	0	0	0	0	0	0	0	0	0	0	0	0
410202005002000000	Ricavi per formazione verso ATS/ASST/Fondazioni della Regione	€	0	0	326	0	0	0	0	0	0	0	0	0	0	0	0	0	0	0	0	0	0	0
410202008001000000	Altri ricavi per prestazioni non sanitarie verso ATS/ASST/Fondazioni della Regione	€	30	30	326	0	0	0	0	0	30	0	0	0	0	0	0	0	0	0	0	0	0	0
410203008001000000	Altri proventi diversi verso ATS/ASST/Fondazioni della Regione	€	0	0	326	0	0	0	0	0	0	0	0	0	0	0	0	0	0	0	0	0	0	0
	A.3) Concorsi, recuperi, rimborsi per attività tipiche.																							
410302002001000000	Rimborso personale comandato e convenzionato c/o ATS/ASST/Fondazioni della Regione	€	0	0	326	0	0	0	0	0	0	0	0	0	0	0	0	0	0	0	0	0	0	0
410302002001000000	Rimborsi per Cessione di farmaci ed emoderivati verso ATS/ASST/Fondazioni della Regione [ESCLUSI EMODERIVATI GESTITI VIA CONSORZIO	€	0	0	326	0	0	0	0	0	0	0	0	0	0	0	0	0	0	0	0	0	0	0
410302002001200000	Rimborsi per Cessione emoderivati verso ATS/ASST/Fondazioni della Regione [SOLAMENTE OVE GESTITI NELL'AMBITO DEL CONSORZIO	€	0	0	326	0	0	0	0	0	0	0	0	0	0	0	0	0	0	0	0	0	0	0
410302003001000000	Rimborsi per Cessione di sangue ed emocomponenti verso ATS/ASST/Fondazioni della Regione	€	0	0	326	0	0	0	0	0	0	0	0	0	0	0	0	0	0	0	0	0	0	0
410302004001000000	Rimborso per acquisto altri beni da parte di ATS/ASST/Fondazioni della Regione	€	0	0	326	0	0	0	0	0	0	0	0	0	0	0	0	0	0	0	0	0	0	0
410302005001000000	Altri concorsi, recuperi e rimborsi per attività tipiche da parte di ATS/ASST/Fondazioni della Regione	€	287	287	326	0	0	0	0	0	27	0	0	0	0	0	0	0	0	0	0	0	0	0
	B.1) Acquisti di beni																							
420051001081000000	Farmaceutici: Specialità Medicinali da ATS/ASST/Fondazioni della Regione	€	0	0	326	0	0	0	0	0	0	0	0	0	0	0	0	0	0	0	0	0	0	0
420051001082000000	Farmaceutici: Specialità Medicinali (Doppio Canale ex Nota CUF 37) da ATS/ASST/Fondazioni della Regione	€	0	0	326	0	0	0	0	0	0	0	0	0	0	0	0	0	0	0	0	0	0	0
420051002081000000	Farmaceutici: Ossigeno da ATS/ASST/Fondazioni della Regione	€	0	0	326	0	0	0	0	0	0	0	0	0	0	0	0	0	0	0	0	0	0	0
420051002082000000	Farmaceutici: Ossigeno (Doppio Canale) da ATS/ASST/Fondazioni della Regione	€	0	0	326	0	0	0	0	0	0	0	0	0	0	0	0	0	0	0	0	0	0	0
420051003081000000	Emoderivati da ATS/ASST/Fondazioni della Regione [ESCLUSI EMODERIVATI GESTITI VIA CONSORZIO INTERREGIONALE]	€	0	0	326	0	0	0	0	0	0	0	0	0	0	0	0	0	0	0	0	0	0	0
420051003081200000	Emoderivati da ATS/ASST/Fondazioni della Regione [SOLAMENTE OVE GESTITI NELL'AMBITO DEL CONSORZIO INTERREGIONALE]	€	0	0	326	0	0	0	0	0	0	0	0	0	0	0	0	0	0	0	0	0	0	0
420051003082000000	Emoderivati (Doppio Canale ex Nota CUF 37) da ATS/ASST/Fondazioni della Regione	€	0	0	326	0	0	0	0	0	0	0	0	0	0	0	0	0	0	0	0	0	0	0
420051013081000000	Sangue ed emocomponenti da ATS/ASST/Fondazioni della Regione	€	172	172	326	0	0	0	0	0	0	0	0	0	0	0	0	0	0	0	0	0	0	0
420051080081000000	Altri beni e prodotti sanitari (escluso Specialità medicinali, ossigeno, emoderivati e sangue) da ATS/ASST/Fondazioni della Regione	€	0	0	326	0	0	0	0	0	0	0	0	0	0	0	0	0	0	0	0	0	0	0
420052080081000000	Altri beni non sanitari da ATS/ASST/Fondazioni della Regione	€	0	0	326	0	0	0	0	0	0	0	0	0	0	0	0	0	0	0	0	0	0	0
	B.2) Acquisti di servizi																							
420101003001010010	acquisto di prestazioni ambulatoriali da strutture pubbliche ubicate nel proprio territorio: ASST/ATS/Fondazioni pubbliche	€	152586	152586	326	0	0	0	0	0	0	0	0	0	0	0	0	0	0	0	0	0	0	0
420101003001010030	acquisto di prestazioni ambulatoriali in strutture pubbliche ubicate in altre province della Lombardia: ASST/ATS/Fondazioni pubbliche	€	5041	5041	326	0	0	0	0	0	0	0	0	158	48	117	81	19	11	34	21	40	29	14
420101003003010010	Prestazioni di "screening" in strutture pubbliche ubicate nel proprio territorio: ASST/ATS/Fondazioni pubbliche	€	2054	2054	326	0	0	0	0	0	0	0	0	0	0	0	0	0	0	0	0	0	0	0
420101003003010030	Prestazioni di "screening" in strutture pubbliche ubicate in altre province della Lombardia: ASST/ATS/Fondazioni pubbliche	€	3	3	326	0	0	0	0	0	0	0	0	0	0	0	0	0	0	0	0	0	0	0
420101003004010010	acquisto di prestazioni di Neuro-psichiatria Infantile (Uonpia) in strutture pubbliche ubicate nel proprio territorio: ASST/ATS/Fondazioni pubbliche	€	3710	3710	326	0	0	0	0	0	0	0	0	0	0	0	0	0	0	0	0	0	0	0
420101003004010030	acquisto di prestazioni di Neuro-psichiatria Infantile (Uonpia) in strutture pubbliche ubicate in altre province della Lombardia: ASST/ATS/Fondazioni pubbliche	€	290	290	326	0	0	0	0	0	0	0	0	15	15	15	0	20	12	0	0	15	15	0
420101006001010000	acquisto di Drg da strutture pubbliche ubicate nel proprio territorio: ASST/Fondazioni pubbliche	€	334714	334714	326	0	0	0	0	0	0	0	0	0	0	0	0	0	0	0	0	0	0	0
420101006001030000	acquisto di Drg da strutture pubbliche ubicate in altre province della Lombardia: ASST/ASST/Fondazioni pubbliche	€	16805	16805	326	0	0	0	0	0	0	0	0	1,243	195	351	167	174	21	50	47	96	43	238
420101007001010000	acquisto di prestazioni di psichiatria in strutture pubbliche ubicate nel proprio territorio: ASST/Fondazioni pubbliche	€	23404	23404	326	0	0	0	0	0	0	0	0	0	0	0	0	0	0	0	0	0	0	0
420101007001030000	acquisto di prestazioni di psichiatria in strutture pubbliche ubicate in altre province lombarde: ATS/ASST/Fondazioni pubbliche	€	54	54	326	0	0	0	0	0	0	0	0	4	0	18	0	0	0	0	0	0	0	0
420101008001010000	acquisto farmaci file F da struture pubbliche ubicate nel proprio territorio: ASST/Fondazioni pubbliche	€	102770	102770	326	0	0	0	0	0	0	0	0	0	0	0	0	0	0	0	0	0	0	0
420101008001030000	acquisto farmaci file F da strutture pubbliche ubicate in altre province della Regione: ATS/ASST/Fondazioni pubbliche	€	4636	4636	326	0	0	0	0	0	0	0	0	111	32	381	221	8	4	6	2	57	2	43
420101008001050000	acquisto farmaci file F da Istituti penitenziari (anche per il tramite di ASST/Fondazioni pubbliche)	€	283	283	326	0	0	0	0	0	0	0	0	0	0	0	0	0	0	0	0	0	0	0
420101008003010000	acquisto farmaci "Doppio canale" (ex Nota CUF 37 più ossigeno) da strutture pubbliche ubicate nel proprio territorio (rimborso farmaco più servizio): ASST/Fondazioni pubbliche	€	26023	26023	326	0	0	0	0	0	0	0	0	0	0	0	0	0	0	0	0	0	0	0
420101008003030000	acquisto farmaci "Doppio canale" (ex Nota CUF 37 più ossigeno) da strutture pubbliche ubicate in altre province (rimborso farmaco più servizio): ATS/ASST/Fondazioni pubbliche	€	1158	1158	326	0	0	0	0	0	0	0	0	40	2	8	0	12	1	1	0	7	1	34
420101008005010000	acquisto farmaci "Primo Ciclo" da strutture pubbliche ubicate nel proprio territorio: ASST/Fondazioni pubbliche	€	228	228	326	0	0	0	0	0	0	0	0	0	0	0	0	0	0	0	0	0	0	0
420101008005030000	acquisto farmaci "Primo Ciclo" da strutture pubbliche ubicate in altre province della Regione: ASST/Fondazioni pubbliche	€	17	17	326	0	0	0	0	0	0	0	0	0	0	0	0	0	0	0	0	0	0	0
420101011001040050	Acquisto di voucher socio-sanitari da ATS/ASST/Fondazioni della Regione	€	0	0	326	0	0	0	0	0	0	0	0	0	0	0	0	0	0	0	0	0	0	0
420101011001080010	altri acquisti di prestazioni di servizi socio sanitari da ATS/ASST/Fondazioni della Regione	€	0	0	326	0	0	0	0	0	0	0	0	0	0	0	0	0	0	0	0	0	0	0
420101012002500000	Servizi di consulenza sanitaria in area pagamento (art. 55 c.1 lett. c) d) ed ex art. 57-58 CCNL) - attività v/ATS-ASST-Fondazioni della Regione	€	0	0	326	0	0	0	0	0	0	0	0	0	0	0	0	0	0	0	0	0	0	0
420101012003500000	Servizi di consulenza sanitaria in area pagamento (art. 55 c.2 CCNL) v/ATS-ASST-Fondazioni della Regione	€	0	0	326	0	0	0	0	0	0	0	0	0	0	0	0	0	0	0	0	0	0	0
420101013001035000	Altre Contribuzioni Passive e sussidi verso altre ATS/ASST/Fondazioni della regione	€	0	0	326	0	0	0	0	0	0	0	0	0	0	0	0	0	0	0	0	0	0	0
420101014001010000	Consulenze sanitarie da ATS/ASST/Fondazioni della Regione	€	0	0	326	0	0	0	0	0	0	0	0	0	0	0	0	0	0	0	0	0	0	0
420101014001015000	Consulenze socio-sanitarie da ATS/ASST/Fondazioni della Regione	€	0	0	326	0	0	0	0	0	0	0	0	0	0	0	0	0	0	0	0	0	0	0
420101014001020000	Consulenze scientifiche da ATS/ASST/Fondazioni della Regione	€	0	0	326	0	0	0	0	0	0	0	0	0	0	0	0	0	0	0	0	0	0	0
420101014003010000	Rimborso degli oneri stipendiali del personale sanitario che presta servizio in azienda in posizione di comando in ATS/ASST/Fondazioni della Regione	€	0	0	326	0	0	0	0	0	0	0	0	0	0	0	0	0	0	0	0	0	0	0
420101015001010000	Altre prestazioni per servizi sanitari da ATS/ASST/Fondazioni della Regione	€	3223	3223	326	0	0	0	0	0	107	0	0	0	0	0	0	0	0	0	0	0	0	0
420101015001015000	Altre prestazioni per servizi socio sanitari da ATS/ASST/Fondazioni della Regione	€	0	0	326	0	0	0	0	0	0	0	0	0	0	0	0	0	0	0	0	0	0	0
420102001004010000	Acquisto di altri servizi non sanitari da ATS/ASST/Fondazioni della Regione	€	156	156	326	0	0	0	0	0	0	0	0	0	0	0	0	0	0	0	0	0	0	0
420102002001010	Consulenze non sanitarie da ATS/ASST/Fondazioni della Regione	€	0	0	326	0	0	0	0	0	0	0	0	0	0	0	0	0	0	0	0	0	0	0
420102002003010000	Rimborso degli oneri stipendiali del personale non sanitario che presta servizio in azienda in posizione di comando in ATS/ASST/Fondazioni della Regione	€	0	0	326	0	0	0	0	0	0	0	0	0	0	0	0	0	0	0	0	0	0	0
420102003002000000	Formazione esternalizzata da ATS/ASST/Fondazioni della Regione	€	0	0	326	0	0	0	0	0	0	0	0	0	0	0	0	0	0	0	0	0	0	0
	B.3) Manutenzione e riparazione (ordinaria esternalizzata)																							
420159000000000000	Manutenzioni e riparazioni da ATS/ASST/Fondazioni della Regione	€	0	0	326	0	0	0	0	0	0	0	0	0	0	0	0	0	0	0	0	0	0	0
	B.4) Godimento di beni di terzi																							
420208001000000000	Locazioni e noleggi da ATS/ASST/Fondazioni della Regione	€	0	0	326	0	0	0	0	0	0	0	0	0	0	0	0	0	0	0	0	0	0	0
	B.9 Oneri diversi di gestione																							
420304001200000000	Indennità, rimborso spese e oneri sociali per il direttore generale, direttore	€	41	41	326	0	0	0	0	0	0	0	0	0	0	0	0	0	0	0	0	0	0	0
420304002200000000	Indennità, rimborso spese e oneri sociali per il direttore scientifico a carico del	€	0	0	326	0	0	0	0	0	0	0	0	0	0	0	0	0	0	0	0	0	0	0
420304003200000000	Indennità, rimborso spese e oneri sociali per il direttore sociale a carico del	€	0	0	326	0	0	0	0	0	0	0	0	0	0	0	0	0	0	0	0	0	0	0
420305002000000000	Sanzioni verso ATS della Regione	€	0	0	326	0	0	0	0	0	0	0	0	0	0	0	0	0	0	0	0	0	0	0
	C.1 Interessi attivi																							
510103009000000000	Interessi attivi verso ATS-ASST-Fondazioni della Regione	€	0	0	326	0	0	0	0	0	0	0	0	0	0	0	0	0	0	0	0	0	0	0
	C.3 Interessi passivi																							
520103008000000000	Interessi passivi verso ATS-ASST-Fondazioni della Regione	€	0	0	326	0	0	0	0	0	0	0	0	0	0	0	0	0	0	0	0	0	0	0
	E.1) Proventi Straordinari																							
710102000000000000	Plusvalenze da ATS-ASST-Fondazioni della Regione	€	0	0	326	0	0	0	0	0	0	0	0	0	0	0	0	0	0	0	0	0	0	0
710301000000000000	Sopravvenienze e insussistenze attive verso ATS/ASST/Fondazioni della Regione	€	0	0	326	0	0	0	0	0	0	0	0	0	0	0	0	0	0	0	0	0	0	0
	E.2) Oneri Straordinari																							
720102000000000000	Minusvalenze da ATS-ASST-Fondazioni della Regione	€	0	0	326	0	0	0	0	0	0	0	0	0	0	0	0	0	0	0	0	0	0	0
720401000000000000	Sopravvenienze e insussistenze passive verso ATS/ASST/Fondazioni della Regione relative alla mobilità intraregionale	€	0	0	326	0	0	0	0	0	0	0	0	0	0	0	0	0	0	0	0	0	0	0
720401500000000000	Altre sopravvenienze e insussistenze passive verso ATS/ASST/Fondazioni della Regione	€	0	0	326	0	0	0	0	0	0	0	0	0	0	0	0	0	0	0	0	0	0	0

Copia tratta da SIAGE

Dettaglio nota integrativa di: ATS DI BRESCIA - Preventivo 2016		ASST LARIANA	ASST DELLA VALTELLINA E DELL'ALTO LARIO	ASST DELLA VALCAMONICA	ASST DI LECCO	ASST DI MONZA	ASST DI VIMERCATE	ASST PAPA GIOVANNI XXIII	ASST DI BERGAMO OVEST	ASST DI BERGAMO EST	ASST DEGLI SPEDALI CIVILI DI BRESCIA	ASST DELLA FRANCIACORTA	ASST DEL GARDA	ASST DI CREMONA	ASST DI MANTOVA	ASST DI CREMA	ASST DI PAVIA	INRCA CENTRO PER LE BRONC. - CASATENOVO	IRCCS ISTITUTO NAZIONALE DEI TUMORI	IRCCS ISTITUTO NEUROLOGICO C. BESTA	IRCCS POLICLINICO SAN MATTEO	IRCCS OSPEDALE POLICLINICO DI MILANO
(Valori in migliaia di Euro)		712	713	714	715	716	717	718	719	720	721	722	723	724	725	726	727	920	922	923	924	925
A.1. Contributi in conto esercizio.																						
Contributi vincolati da ATS/ASST/Fondazioni della regione (extra fondo)	€	0	0	0	0	0	0	0	0	0	0	0	0	0	0	0	0	0	0	0	0	0
Altri contributi da ATS/ASST/Fondazioni della regione (extra fondo)	€	0	0	0	0	0	0	0	0	0	0	0	0	0	0	0	0	0	0	0	0	0
A.2. Proventi e ricavi diversi:																						
ricavi per prestazioni drg per la ATS di appartenza	€	0	0	0	0	0	0	0	0	0	0	0	0	0	0	0	0	0	0	0	0	0
ricavi per prestazioni drg per altre ATS lombarde	€	0	0	0	0	0	0	0	0	0	0	0	0	0	0	0	0	0	0	0	0	0
ricavi per prestazioni attivita' ambulatoriale per la ATS di appartenenza	€	0	0	0	0	0	0	0	0	0	0	0	0	0	0	0	0	0	0	0	0	0
ricavi per prestazioni attivita' ambulatoriale per altre ATS lombarde	€	0	0	0	0	0	0	0	0	0	0	0	0	0	0	0	0	0	0	0	0	0
ricavi per prestazioni di "screening" ATS di appartenenza	€	0	0	0	0	0	0	0	0	0	0	0	0	0	0	0	0	0	0	0	0	0
ricavi per prestazioni di "screening" altre ATS della regione	€	0	0	0	0	0	0	0	0	0	0	0	0	0	0	0	0	0	0	0	0	0
ricavi per Neuro-psichiatria Infantile (Uonpia) per la ATS di appartenenza	€	0	0	0	0	0	0	0	0	0	0	0	0	0	0	0	0	0	0	0	0	0
ricavi per Neuro-psichiatria Infantile (Uonpia) per altre ATS lombarde	€	0	0	0	0	0	0	0	0	0	0	0	0	0	0	0	0	0	0	0	0	0
ricavi per attivita' di psichiatria (circ. 46/san) per la ATS di appartenenza	€	0	0	0	0	0	0	0	0	0	0	0	0	0	0	0	0	0	0	0	0	0
ricavi per attivita' di psichiatria (circ. 46/san) per altre ATS lombarde	€	0	0	0	0	0	0	0	0	0	0	0	0	0	0	0	0	0	0	0	0	0
ricavi per farmaci File F per la ATS di appartenenza	€	0	0	0	0	0	0	0	0	0	0	0	0	0	0	0	0	0	0	0	0	0
ricavi per farmaci File F per altre ATS lombarde	€	0	0	0	0	0	0	0	0	0	0	0	0	0	0	0	0	0	0	0	0	0
ricavi per i farmaci File F per carcerati (per conto Istituti penitenziari)	€	0	0	0	0	0	0	0	0	0	0	0	0	0	0	0	0	0	0	0	0	0
ricavi per farmaci erogati in "Doppio Canale" per ATS di appartenenza	€	0	0	0	0	0	0	0	0	0	0	0	0	0	0	0	0	0	0	0	0	0
ricavi per farmaci erogati in "Doppio Canale" per altre ATS lombarde	€	0	0	0	0	0	0	0	0	0	0	0	0	0	0	0	0	0	0	0	0	0
ricavi per farmaci erogati in "Primo ciclo" per ATS di appartenenza	€	0	0	0	0	0	0	0	0	0	0	0	0	0	0	0	0	0	0	0	0	0
ricavi per farmaci erogati in "Primo ciclo" per altre ATS lombarde	€	0	0	0	0	0	0	0	0	0	0	0	0	0	0	0	0	0	0	0	0	0
Prestazioni di servizi MMG, PLS, Continuità assistenziale per ATS di appartenenza	€	0	0	0	0	0	0	0	0	0	0	0	0	0	0	0	0	0	0	0	0	0
Prestazioni di servizi MMG, PLS, Continuità assistenziale per altre ATS lombarde	€	0	0	0	0	0	0	0	0	0	0	0	0	0	0	0	0	0	0	0	0	0
Prestazioni servizi farmaceutica convenzionata per ATS di appartenenza	€	0	0	0	0	0	0	0	0	0	0	0	0	0	0	0	0	0	0	0	0	0
Prestazioni servizi farmaceutica convenzionata per altre ATS lombarde	€	0	0	0	0	0	0	0	0	0	0	0	0	0	0	0	0	0	0	0	0	0
Prestazioni termali per ATS di appartenenza	€	0	0	0	0	0	0	0	0	0	0	0	0	0	0	0	0	0	0	0	0	0
Prestazioni termali per altre ATS lombarde	€	0	0	0	0	0	0	0	0	0	0	0	0	0	0	0	0	0	0	0	0	0
Prestazioni di trasporto ambulanze ed elisoccorso per ATS di appartenenza	€	0	0	0	0	0	0	0	0	0	0	0	0	0	0	0	0	0	0	0	0	0
Prestazioni di trasporto ambulanze ed elisoccorso per ATS/ASST/Ircs della Regione	€	0	0	0	0	0	0	0	0	0	0	0	0	0	0	0	0	0	0	0	0	0
Altre prestazioni sanitarie v/ATS di appartenenza	€	0	0	0	0	0	0	0	0	0	0	0	0	0	0	0	0	0	0	0	0	0
Altre prestazioni sanitarie verso altre ATS/ASST/Fondazioni lombardi	€	0	0	0	0	0	0	0	0	0	0	0	0	0	0	0	0	0	0	0	0	0
Altre prestazioni socio sanitarie v/ ATS di appartenenza	€	0	0	0	0	0	0	0	0	0	0	0	0	0	0	0	0	0	0	0	0	0
Ricavi per Voucher socio-sanitari ATS della Regione	€	0	0	0	0	0	0	0	0	0	0	0	0	0	0	0	0	0	0	0	0	0
Altre prestazioni socio sanitarie verso altre ATS/ASST/Fondazioni lombardi	€	0	0	0	0	0	0	0	0	0	0	0	0	0	0	0	0	0	0	0	0	0
Ricavi per consulenza sanitaria per ATS di appartenenza	€	0	0	0	0	0	0	0	0	0	0	0	0	0	0	0	0	0	0	0	0	0
Ricavi per consulenza sanitaria v/altre ATS-ASST-Fondazioni della Regione	€	0	0	0	0	0	0	0	0	0	0	0	0	0	0	0	0	0	0	0	0	0
Ricavi per servizi di consulenza sanitaria in area pagamento (art. 55 c.1 lett. c) d) ed ex art. 57-58 CCNL) verso ATS-ASST-Fondazioni della Regione	€	0	0	0	0	0	0	0	0	0	0	0	0	9	0	0	0	0	0	0	0	0
Ricavi per prestazioni sanitarie intramoenia - Altro verso ATS-ASST-Fondazioni della Regione	€	0	0	0	0	0	0	0	0	0	0	0	0	0	0	0	0	0	0	0	0	0
Ricavi di ATS per attività di prevenzione, salute ambiente di lavoro, igiene pubblica ed ambientale verso ATS/ASST/Fondazioni della Regione	€	0	0	4	0	0	0	0	0	0	29	0	0	42	0	0	0	0	0	0	0	0
Ricavi di ATS per sanzioni amministrative art. 12-bis, L.R. 31/1997 ATS/ASST/Fondazioni della Regione	€	0	0	0	0	0	0	0	0	0	0	0	0	0	0	0	0	0	0	0	0	0
Ricavi per formazione verso ATS/ASST/Fondazioni della Regione	€	0	0	0	0	0	0	0	0	0	0	0	0	0	0	0	0	0	0	0	0	0
Altri ricavi per prestazioni non sanitarie verso ATS/ASST/Fondazioni della Regione	€	0	0	0	0	0	0	0	0	0	0	0	0	0	0	0	0	0	0	0	0	0
Altri proventi diversi verso ATS/ASST/Fondazioni della Regione	€	0	0	0	0	0	0	0	0	0	0	0	0	0	0	0	0	0	0	0	0	0
A.3) Concorsi, recuperi, rimborsi per attività tipiche.																						
Rimborso personale comandato e convenzionato c/o ATS/ASST/Fondazioni della Regione	€	0	0	0	0	0	0	0	0	0	0	0	0	0	0	0	0	0	0	0	0	0
Rimborsi per Cessione di farmaci ed emoderivati verso ATS/ASST/Fondazioni della Regione [ESCLUSI EMODERIVATI GESTITI VIA CONSORZIO	€	0	0	0	0	0	0	0	0	0	0	0	0	0	0	0	0	0	0	0	0	0
Rimborsi per Cessione emoderivati verso ATS/ASST/Fondazioni della Regione [SOLAMENTE OVE GESTITI NELL'AMBITO DEL CONSORZIO	€	0	0	0	0	0	0	0	0	0	0	0	0	0	0	0	0	0	0	0	0	0
Rimborsi per Cessione di sangue ed emocomponenti verso ATS/ASST/Fondazioni della Regione	€	0	0	0	0	0	0	0	0	0	0	0	0	0	0	0	0	0	0	0	0	0
Rimborso per acquisto altri beni da parte di ATS/ASST/Fondazioni della Regione	€	0	0	0	0	0	0	0	0	0	0	0	0	0	0	0	0	0	0	0	0	0
Altri concorsi, recuperi e rimborsi per attività tipiche da parte di ATS/ASST/Fondazioni della Regione	€	0	0	0	0	0	0	0	0	0	127	4	77	52	0	0	0	0	0	0	0	0
B.1) Acquisti di beni																						
Farmaceutici: Specialità Medicinali da ATS/ASST/Fondazioni della Regione	€	0	0	0	0	0	0	0	0	0	0	0	0	0	0	0	0	0	0	0	0	0
Farmaceutici: Specialità Medicinali (Doppio Canale ex Nota CUF 37) da ATS/ASST/Fondazioni della Regione	€	0	0	0	0	0	0	0	0	0	0	0	0	0	0	0	0	0	0	0	0	0
Farmaceutici: Ossigeno da ATS/ASST/Fondazioni della Regione	€	0	0	0	0	0	0	0	0	0	0	0	0	0	0	0	0	0	0	0	0	0
Farmaceutici: Ossigeno (Doppio Canale) da ATS/ASST/Fondazioni della Regione	€	0	0	0	0	0	0	0	0	0	0	0	0	0	0	0	0	0	0	0	0	0
Emoderivati da ATS/ASST/Fondazioni della Regione [ESCLUSI EMODERIVATI GESTITI VIA CONSORZIO INTERREGIONALE]	€	0	0	0	0	0	0	0	0	0	0	0	0	0	0	0	0	0	0	0	0	0
Emoderivati da ATS/ASST/Fondazioni della Regione [SOLAMENTE OVE GESTITI NELL'AMBITO DEL CONSORZIO INTERREGIONALE]	€	0	0	0	0	0	0	0	0	0	0	0	0	0	0	0	0	0	0	0	0	0
Emoderivati (Doppio Canale ex Nota CUF 37) da ATS/ASST/Fondazioni della Regione	€	0	0	0	0	0	0	0	0	0	0	0	0	0	0	0	0	0	0	0	0	0
Sangue ed emocomponenti da ATS/ASST/Fondazioni della Regione	€	0	0	0	0	0	0	0	0	0	160	0	11	0	0	0	0	0	1	0	0	0
Altri beni e prodotti sanitari (escluso Specialità medicinali, ossigeno, emoderivati e sangue) da ATS/ASST/Fondazioni della Regione	€	0	0	0	0	0	0	0	0	0	0	0	0	0	0	0	0	0	0	0	0	0
Altri beni non sanitari da ATS/ASST/Fondazioni della Regione	€	0	0	0	0	0	0	0	0	0	0	0	0	0	0	0	0	0	0	0	0	0
B.2) Acquisti di servizi																						
acquisto di prestazioni ambulatoriali da strutture pubbliche ubicate nel proprio territorio: ASST/ATS/Fondazioni pubbliche	€	0	0	0	0	0	0	0	0	0	86.956	22.696	42.934	0	0	0	0	0	0	0	0	0
acquisto di prestazioni ambulatoriali in strutture pubbliche ubicate in altre province della Lombardia: ASST/ATS/Fondazioni pubbliche	€	19	25	198	23	115	22	974	208	166	0	0	0	834	803	126	12	0	271	174	169	330
Prestazioni di "screening" in strutture pubbliche ubicate nel proprio territorio: ASST/ATS/Fondazioni pubbliche	€	0	0	0	0	0	0	0	0	0	911	572	571	0	0	0	0	0	0	0	0	0
Prestazioni di "screening" in strutture pubbliche ubicate in altre province della Lombardia: ASST/ATS/Fondazioni pubbliche	€	0	0	1	0	0	0	0	0	0	0	0	0	0	2	0	0	0	0	0	0	0
acquisto di prestazioni di Neuro-psichiatria Infantile (Uonpia) in strutture pubbliche ubicate nel proprio territorio: ASST/ATS/Fondazioni pubbliche	€	0	0	0	0	0	0	0	0	0	2.143	698	869	0	0	0	0	0	0	0	0	0
acquisto di prestazioni di Neuro-psichiatria Infantile (Uonpia) in strutture pubbliche ubicate in altre province della Lombardia: ASST/ATS/Fondazioni pubbliche	€	16	15	17	15	2	0	16	0	1	0	0	0	31	34	0	0	0	0	17	0	19
acquisto di Drg da strutture pubbliche ubicate nel proprio territorio: ASST/Fondazioni pubbliche	€	0	0	0	0	0	0	0	0	0	214.286	36.621	83.807	0	0	0	0	0	0	0	0	0
acquisto di Drg da strutture pubbliche ubicate in altre province della Lombardia: ATS/ASST/Fondazioni pubbliche	€	52	261	0	126	315	27	5.719	338	601	0	0	0	1.949	2.252	343	51	0	405	420	598	723
acquisto di prestazioni di psichiatria in strutture pubbliche ubicate nel proprio territorio: ASST/Fondazioni pubbliche	€	0	0	0	0	0	0	0	0	0	12.777	6.304	4.323	0	0	0	0	0	0	0	0	0
acquisto di prestazioni di psichiatria in strutture pubbliche ubicate in altre province lombarde: ATS/ASST/Fondazioni pubbliche	€	0	0	0	0	2	0	2	2	2	0	0	0	3	17	3	1	0	0	0	0	0
acquisto farmaci file F da strutture pubbliche ubicate nel proprio territorio: ASST/Fondazioni pubbliche	€	0	0	0	0	0	0	0	0	0	93.664	1.776	7.330	0	0	0	0	0	0	0	0	0
acquisto farmaci file F da strutture pubbliche ubicate in altre province della Regione: ATS/ASST/Fondazioni pubbliche	€	25	1	7	6	902	0	862	36	13	0	0	0	583	344	17	0	0	216	51	117	589
acquisto farmaci file F da Istituti penitenziari (anche per il tramite di ASST/Fondazioni pubbliche)	€	0	0	0	0	0	0	0	0	0	283	0	0	0	0	0	0	0	0	0	0	0
acquisto farmaci "Doppio canale" (ex Nota CUF 37 più ossigeno) da strutture pubbliche ubicate nel proprio territorio (rimborso farmaco più servizio): ASST/Fondazioni pubbliche	€	0	0	0	0	0	0	0	0	0	18.696	2.925	4.402	0	0	0	0	0	0	0	0	0
acquisto farmaci "Doppio canale" (ex Nota CUF 37 più ossigeno) da strutture pubbliche ubicate in altre province (rimborso farmaco più servizio): ATS/ASST/Fondazioni pubbliche	€	0	0	0	0	96	0	267	12	0	0	0	0	101	57	15	0	0	37	112	25	330
acquisto farmaci "Primo Ciclo" da strutture pubbliche ubicate nel proprio territorio: ASST/Fondazioni pubbliche	€	0	0	0	0	0	0	0	0	0	42	45	141	0	0	0	0	0	0	0	0	0
acquisto farmaci "Primo Ciclo" da strutture pubbliche ubicate in altre province della Regione: ASST/Fondazioni pubbliche	€	0	0	2	0	0	0	6	0	0	0	0	0	3	2	1	0	0	2	1	0	0
Acquisto di voucher sociosanitari da ATS/ASST/Fondazioni della Regione	€	0	0	0	0	0	0	0	0	0	0	0	0	0	0	0	0	0	0	0	0	0
altri acquisti di prestazioni di servizi socio sanitari da ATS/ASST/Fondazioni della Regione	€	0	0	0	0	0	0	0	0	0	0	0	0	0	0	0	0	0	0	0	0	0
Servizi di consulenza sanitaria in area pagamento (art. 55 c.1 lett. c) d) ed ex art. 57-58 CCNL) - attività v/ATS-ASST-Fondazioni della Regione	€	0	0	0	0	0	0	0	0	0	0	0	0	0	0	0	0	0	0	0	0	0
Servizi di consulenza sanitaria in area pagamento (art. 55 c.2 CCNL) v/ATS-ASST-Fondazioni della Regione	€	0	0	0	0	0	0	0	0	0	0	0	0	0	0	0	0	0	0	0	0	0
Altre Contribuzioni Passive e sussidi verso altre ATS/ASST/Fondazioni della regione	€	0	0	0	0	0	0	0	0	0	0	0	0	0	0	0	0	0	0	0	0	0
Consulenze sanitarie da ATS/ASST/Fondazioni della Regione	€	0	0	0	0	0	0	0	0	0	0	0	0	0	0	0	0	0	0	0	0	0
Consulenze socio-sanitarie da ATS/ASST/Fondazioni della Regione	€	0	0	0	0	0	0	0	0	0	0	0	0	0	0	0	0	0	0	0	0	0
Consulenze scientifiche da ATS/ASST/Fondazioni della Regione	€	0	0	0	0	0	0	0	0	0	0	0	0	0	0	0	0	0	0	0	0	0
Rimborso degli oneri stipendiali del personale sanitario che presta servizio in azienda in posizione di comando in ATS/ASST/Fondazioni della Regione	€	0	0	0	0	0	0	0	0	0	0	0	0	0	0	0	0	0	0	0	0	0
Altre prestazioni per servizi sanitari da ATS/ASST/Fondazioni della Regione	€	0	0	0	0	0	0	0	0	0	921	1.291	904	0	0	0	0	0	0	0	0	0
Altre prestazioni per servizi socio sanitari da ATS/ASST/Fondazioni della Regione	€	0	0	0	0	0	0	0	0	0	0	0	0	0	0	0	0	0	0	0	0	0
Acquisto di altri servizi non sanitari da ATS/ASST/Fondazioni della Regione	€	0	0	0	0	0	0	0	0	0	7	0	149	0	0	0	0	0	0	0	0	0
Consulenze non sanitarie da ATS/ASST/Fondazioni della Regione	€	0	0	0	0	0	0	0	0	0	0	0	0	0	0	0	0	0	0	0	0	0
Rimborso degli oneri stipendiali del personale non sanitario che presta servizio in azienda in posizione di comando in ATS/ASST/Fondazioni della Regione	€	0	0	0	0	0	0	0	0	0	0	0	0	0	0	0	0	0	0	0	0	0
Formazione esternalizzata da ATS/ASST/Fondazioni della Regione	€	0	0	0	0	0	0	0	0	0	0	0	0	0	0	0	0	0	0	0	0	0
B.3) Manutenzione e riparazione (ordinaria esternalizzata)																						
Manutenzioni e riparazioni da ATS/ASST/Fondazioni della Regione	€	0	0	0	0	0	0	0	0	0	0	0	0	0	0	0	0	0	0	0	0	0
B.4) Godimento di beni di terzi																						
Locazioni e noleggi da ATS/ASST/Fondazioni della Regione	€	0	0	0	0	0	0	0	0	0	0	0	0	0	0	0	0	0	0	0	0	0
B.9 Oneri diversi di gestione																						
Indennità, rimborso spese e oneri sociali per il direttore generale, direttore	€	0	0	0	0	0	0	0	0	0	41	0	0	0	0	0	0	0	0	0	0	0
Indennità, rimborso spese e oneri sociali per il direttore scientifico a carico del	€	0	0	0	0	0	0	0	0	0	0	0	0	0	0	0	0	0	0	0	0	0
Indennità, rimborso spese e oneri sociali per il direttore sociale a carico del	€	0	0	0	0	0	0	0	0	0	0	0	0	0	0	0	0	0	0	0	0	0
Sanzioni verso ATS della Regione	€	0	0	0	0	0	0	0	0	0	0	0	0	0	0	0	0	0	0	0	0	0
C.1 Interessi attivi																						
Interessi attivi verso ATS-ASST-Fondazioni della Regione	€	0	0	0	0	0	0	0	0	0	0	0	0	0	0	0	0	0	0	0	0	0
C.3 Interessi passivi																						
Interessi passivi verso ATS-ASST-Fondazioni della Regione	€	0	0	0	0	0	0	0	0	0	0	0	0	0	0	0	0	0	0	0	0	0
E.1) Proventi Straordinari																						
Plusvalenze da ATS-ASST-Fondazioni della Regione	€	0	0	0	0	0	0	0	0	0	0	0	0	0	0	0	0	0	0	0	0	0
Sopravvenienze e insussistenze attive verso ATS/ASST/Fondazioni della Regione	€	0	0	0	0	0	0	0	0	0	0	0	0	0	0	0	0	0	0	0	0	0
E.2) Oneri Straordinari																						
Minusvalenze da ATS-ASST-Fondazioni della Regione	€	0	0	0	0	0	0	0	0	0	0	0	0	0	0	0	0	0	0	0	0	0
Sopravvenienze e insussistenze passive verso ATS/ASST/Fondazioni della Regione relative alla mobilità intraregionale	€	0	0	0	0	0	0	0	0	0	0	0	0	0	0	0	0	0	0	0	0	0
Altre sopravvenienze e insussistenze passive verso ATS/ASST/Fondazioni della Regione	€	0	0	0	0	0	0	0	0	0	0	0	0	0	0	0	0	0	0	0	0	0

COD_CONS	Dettaglio nota integrativa di: ATS DI BRESCIA - Preventivo 2016		TOTALE N.I.	TOTALE FOGLIO CONS	Codice Azienda	ATS DELLA CITTA' METROPOLITANA DI MILANO	ATS DELL'INSUBRIA	ATS DELLA MONTAGNA	ATS DELLA BRIANZA	ATS DI BERGAMO	ATS DI BRESCIA	ATS DELLA VAL PADANA	ATS DI PAVIA	ASST GRANDE OSPEDALE METROPOLITANO NIGUARDA	ASST SANTI PAOLO E CARLO	ASST FATEBENEFRATELLI SACCO	ASST CENTRO SPECIALISTICO ORTOPEDICO TRAUMATOLOGICO	ASST OVEST MILANESE	ASST RHODENSE	ASST NORD MILANO	ASST MELEGNANO E DELLA MARTESANA	ASST DI LODI	ASST DEI SETTE LAGHI	ASST DELLA VALLE OLONA
	(Valori in migliaia di Euro)			326		321	322	323	324	325	326	327	328	701	702	703	704	705	706	707	708	709	710	711
	A.1. Contributi in conto esercizio.																							
410102003001000000	Contributi vincolati da ATS/ASST/Fondazioni della regione (extra fondo)	€		0	326																			
410102003002000000	Altri contributi da ATS/ASST/Fondazioni della regione (extra fondo)	€		0	326																			
	A.2. Proventi e ricavi diversi.																							
410201001001000000	ricavi per prestazioni drg per la ATS di appartenza	€		0	326																			
410201001002000000	ricavi per prestazioni drg per altre ATS lombarde	€		0	326																			
410201002001000000	ricavi per prestazioni attivita' ambulatoriale per la ATS di appartenenza	€		0	326																			
410201002002000000	ricavi per prestazioni attivita' ambulatoriale per altre ATS lombarde	€		0	326																			
410201002011000000	ricavi per prestazioni di "screening" ATS di appartenenza	€		0	326																			
410201002012000000	ricavi per prestazioni di "screening" altre ATS della regione	€		0	326																			
410201002021000000	ricavi per Neuro-psichiatria Infantile (Uonpia) per la ATS di appartenenza	€		0	326																			
410201002022000000	ricavi per Neuro-psichiatria Infantile (Uonpia) per altre ATS lombarde	€		0	326																			
410201003001000000	ricavi per attivita' di psichiatria (circ. 46/san) per la ATS di appartenenza	€		0	326																			
410201003002000000	ricavi per attivita' di psichiatria (circ. 46/san) per altre ATS lombarde	€		0	326																			
410201004001000000	ricavi per farmaci File F per la ATS di appartenenza	€		0	326																			
410201004002000000	ricavi per farmaci File F per altre ATS lombarde	€		0	326																			
410201004008000000	ricavi per i farmaci File F per carcerati (per conto istituti penitenziari)	€		0	326																			
410201005001000000	ricavi per farmaci erogati in "Doppio Canale" per ATS di appartenenza	€		0	326																			
410201005002000000	ricavi per farmaci erogati in "Doppio Canale" per altre ATS lombarde	€		0	326																			
410201006001000000	ricavi per farmaci erogati in "Primo ciclo" per ATS di appartenenza	€		0	326																			
410201006002000000	ricavi per farmaci erogati in "Primo ciclo" per altre ATS lombarde	€		0	326																			
410201010001000000	Prestazioni di servizi MMG, PLS, Continuità assistenziale per ATS di appartenenza	€		0	326																			
410201010002000000	Prestazioni di servizi MMG, PLS, Continuità assistenziale per altre ATS lombarde	€		0	326																			
410201011001000000	Prestazioni servizi farmaceutica convenzionata per ATS di appartenenza	€		0	326																			
410201011002000000	Prestazioni servizi farmaceutica convenzionata per altre ATS lombarde	€		0	326																			
410201012001000000	Prestazioni termali per ATS di appartenenza	€		0	326																			
410201012002000000	Prestazioni termali per altre ATS lombarde	€		0	326																			
410201013001000000	Prestazioni di trasporto ambulanze ed elisoccorso per ATS di appartenenza	€		0	326																			
410201013002000000	Prestazioni di trasporto ambulanze ed elisoccorso per ATS/ASST/Irccs della Regione	€		0	326																			
410201019001000000	Altre prestazioni sanitarie v/ATS di appartenenza	€		0	326																			
410201019002000000	Altre prestazioni sanitarie verso altre ATS/ASST/Fondazioni lombardi	€		0	326																			
410201020001000000	Altre prestazioni socio sanitarie v/ ATS di appartenenza	€		0	326																			
410201020001500000	Ricavi per Voucher socio-sanitari ATS della Regione	€		0	326																			
410201020002000000	Altre prestazioni socio sanitarie verso altre ATS/ASST/Fondazioni lombardi	€		0	326																			
410201030001000000	Ricavi per consulenza sanitaria per ATS di appartenenza	€		0	326																			
410201030002000000	Ricavi per consulenza sanitaria v/altre ATS-ASST-Fondazioni della Regione	€		0	326																			
410201050012000000	Ricavi per servizi di consulenza sanitaria in area pagamento (art. 55 c.1 lett. c) d) ed ex art. 57-58 CCNL) verso ATS-ASST-Fondazioni della Regione	€		9	326																			
410201050022000000	Ricavi per prestazioni sanitarie intramoenia - Altro verso ATS-ASST-Fondazioni della Regione	€		0	326																			
410201060080000000	Ricavi di ATS per attività di prevenzione, salute ambiente di lavoro, igiene pubblica ed ambientale verso ATS/ASST/Fondazioni della Regione	€		454	326					340		39												
410201065002000000	Ricavi di ATS per sanzioni amministrative art. 12-bis, L.R. 31/1997 ATS/ASST/Fondazioni della Regione	€		0	326																			
410202005002000000	Ricavi per formazione verso ATS/ASST/Fondazioni della Regione	€		0	326																			
410202080010000000	Altri ricavi per prestazioni non sanitarie verso ATS/ASST/Fondazioni della Regione	€		30	326							30												
410203008001000000	Altri proventi diversi verso ATS/ASST/Fondazioni della Regione	€		0	326																			
	A.3) Concorsi, recuperi, rimborsi per attività tipiche.																							
410302001001000000	Rimborso personale comandato e convenzionato c/o ATS/ASST/Fondazioni della Regione	€		0	326																			
410302002001000000	Rimborsi per Cessione di farmaci ed emoderivati verso ATS/ASST/Fondazioni della Regione [ESCLUSI EMODERIVATI GESTITI VIA CONSORZIO INTERREGIONALE]	€		0	326																			
410302002001200000	Rimborsi per Cessione emoderivati verso ATS/ASST/Fondazioni della Regione [SOLAMENTE OVE GESTITI NELL'AMBITO DEL CONSORZIO INTERREGIONALE]	€		0	326																			
410302003001000000	Rimborsi per Cessione di sangue ed emocomponenti verso ATS/ASST/Fondazioni della Regione	€		0	326																			
410302004001000000	Rimborso per acquisto altri beni da parte di ATS/ASST/Fondazioni della Regione	€		0	326																			
410302005001000000	Altri concorsi, recuperi e rimborsi per attività tipiche da parte di ATS/ASST/Fondazioni della Regione	€		287	326							27												
	B.1) Acquisti di beni																							
420051001081000000	Farmaceutici: Specialità Medicinali da ATS/ASST/Fondazioni della Regione	€		0	326																			
420051001082000000	Farmaceutici: Specialità Medicinali (Doppio Canale ex Nota CUF 37) da ATS/ASST/Fondazioni della Regione	€		0	326																			
420051002081000000	Farmaceutici: Ossigeno da ATS/ASST/Fondazioni della Regione	€		0	326																			
420051002082000000	Farmaceutici: Ossigeno (Doppio Canale) da ATS/ASST/Fondazioni della Regione	€		0	326																			
420051003081000000	Emoderivati da ATS/ASST/Fondazioni della Regione [ESCLUSI EMODERIVATI GESTITI VIA CONSORZIO INTERREGIONALE]	€		0	326																			
420051003081200000	Emoderivati da ATS/ASST/Fondazioni della Regione [SOLAMENTE OVE GESTITI NELL'AMBITO DEL CONSORZIO INTERREGIONALE]	€		0	326																			
420051003082000000	Emoderivati (Doppio Canale ex Nota CUF 37) da ATS/ASST/Fondazioni della Regione	€		0	326																			
420051013081000000	Sangue ed emocomponenti da ATS/ASST/Fondazioni della Regione	€		172	326																			
420051080081000000	Altri beni e prodotti sanitari (escluso Specialità medicinali, ossigeno, emoderivati e sangue) da ATS/ASST/Fondazioni della Regione	€		0	326																			
420052080081000000	Altri beni non sanitari da ATS/ASST/Fondazioni della Regione	€		0	326																			
	B.2) Acquisti di servizi																							
420101003001010010	acquisto di prestazioni ambulatoriali da strutture pubbliche ubicate nel proprio territorio: ASST/ATS/Fondazioni pubbliche	€		152586	326																			
420101003001010030	acquisto di prestazioni ambulatoriali in strutture pubbliche ubicate in altre province della Lombardia: ASST/ATS/Fondazioni pubbliche	€		5041	326	0	0	0	0	0	0	0	0	158	48	117	81	19	11	34	21	40	29	14
420101003003010010	Prestazioni di "screening" in strutture pubbliche ubicate nel proprio territorio: ASST/ATS/Fondazioni pubbliche	€		2054	326																			
420101003003010030	Prestazioni di "screening" in strutture pubbliche ubicate in altre province della Lombardia: ASST/ATS/Fondazioni pubbliche	€		3	326																			
420101003004010010	acquisto di prestazioni di Neuro-psichiatria Infantile (Uonpia) in strutture pubbliche ubicate nel proprio territorio: ASST/ATS/Fondazioni pubbliche	€		3710	326																			
420101003004010030	acquisto di prestazioni di Neuro-psichiatria Infantile (Uonpia) in strutture pubbliche ubicate in altre province della Lombardia: ASST/ATS/Fondazioni pubbliche	€		290	326	0	0	0	0	0	0	0	0	15	15	15	0	20	12	0	0	15	15	0
420101006001010000	acquisto di Drg da strutture pubbliche ubicate nel proprio territorio: ASST/Fondazioni pubbliche	€		334714	326																			
420101006001030000	acquisto di Drg da strutture pubbliche ubicate in altre province della Lombardia: ATS/ASST/Fondazioni pubbliche	€		16805	326	0	0	0	0	0	0	0	0	1.243	195	351	167	174	21	50	47	96	43	238
420101007001010000	acquisto di prestazioni di psichiatria in strutture pubbliche ubicate nel proprio territorio: ASST/Fondazioni pubbliche	€		23404	326																			
420101007001030000	acquisto di prestazioni di psichiatria in strutture pubbliche ubicate in altre province lombarde: ATS/ASST/Fondazioni pubbliche	€		54	326	0	0	0	0	0	0	0	0	4	0	18	0	0	0	0	0	0	0	0
420101008001010000	acquisto farmaci file F da strutture pubbliche ubicate nel proprio territorio: ASST/Fondazioni pubbliche	€		102770	326																			
420101008001030000	acquisto farmaci file F da strutture pubbliche ubicate in altre province della Regione: ATS/ASST/Fondazioni pubbliche	€		4636	326									111	32	381	221	8	4	6	2	57	2	43
420101008001050000	acquisto farmaci file F da Istituti penitenziari (anche per il tramite di ASST/Fondazioni pubbliche)	€		283	326																			
420101008003010000	acquisto farmaci "Doppio canale" (ex Nota CUF 37 più ossigeno) da strutture pubbliche ubicate nel proprio territorio (rimborso farmaco più servizio): ASST/Fondazioni pubbliche	€		26023	326																			
420101008003030000	acquisto farmaci "Doppio canale" (ex Nota CUF 37 più ossigeno) da strutture pubbliche ubicate in altre province (rimborso farmaco più servizio): ATS/ASST/Fondazioni pubbliche	€		1158	326									40	2	8	0	12	1	1	0	7	1	34
420101008005010000	acquisto farmaci "Primo Ciclo" da strutture pubbliche ubicate nel proprio territorio: ASST/Fondazioni pubbliche	€		228	326																			
420101008005030000	acquisto farmaci "Primo Ciclo" da strutture pubbliche ubicate in altre province della Regione: ASST/Fondazioni pubbliche	€		17	326									0	0	0	0	0	0	0	0	0	0	0
420101011001040050	Acquisto di voucher sociosanitari da ATS/ASST/Fondazioni della Regione	€		0	326																			
420101011001080010	altri acquisti di prestazioni di servizi socio sanitari da ATS/ASST/Fondazioni della Regione	€		0	326																			
420101012002500000	Servizi di consulenza sanitaria in area pagamento (art. 55 c.1 lett. c) d) ed ex art. 57-58 CCNL) - attività v/ATS-ASST-Fondazioni della Regione	€		0	326																			
420101012003500000	Servizi di consulenza sanitaria in area pagamento (art. 55 c.2 CCNL) v/ATS-ASST-Fondazioni della Regione	€		0	326																			
420101013001035000	Altre Contribuzioni Passive e sussidi verso altre ATS/ASST/Fondazioni della regione	€		0	326																			
420101014001010000	Consulenze sanitarie da ATS/ASST/Fondazioni della Regione	€		0	326																			
420101014001015000	Consulenze socio-sanitarie da ATS/ASST/Fondazioni della Regione	€		0	326																			
420101014001020000	Consulenze scientifiche da ATS/ASST/Fondazioni della Regione	€		0	326																			
420101014003010000	Rimborso degli oneri stipendiali del personale sanitario che presta servizio in azienda in posizione di comando in ATS/ASST/Fondazioni della Regione	€		0	326																			
420101015001010000	Altre prestazioni per servizi sanitari da ATS/ASST/Fondazioni della Regione	€		3223	326							107												
420101015001015000	Altre prestazioni per servizi socio sanitari da ATS/ASST/Fondazioni della Regione	€		0	326																			
420102001004010000	Acquisto di altri servizi non sanitari da ATS/ASST/Fondazioni della Regione	€		156	326																			
420102002001010010	Consulenze non sanitarie da ATS/ASST/Fondazioni della Regione	€		0	326																			
420102002003010000	Rimborso degli oneri stipendiali del personale non sanitario che presta servizio in azienda in posizione di comando in ATS/ASST/Fondazioni della Regione	€		0	326																			
420102003002000000	Formazione esternalizzata da ATS/ASST/Fondazioni della Regione	€		0	326																			
	B.3) Manutenzione e riparazione (ordinaria esternalizzata)																							
420159000000000000	Manutenzioni e riparazioni da ATS/ASST/Fondazioni della Regione	€		0	326																			
	B.4) Godimento di beni di terzi																							
420208001000000000	Locazioni e noleggi da ATS/ASST/Fondazioni della Regione	€		0	326																			
	B.9 Oneri diversi di gestione																							
420304001200000000	Indennità, rimborso spese e oneri sociali per il direttore generale, direttore sanitario, direttore amministrativo e componenti del collegio sindacale v/ATS-ASST-Fondazioni d/Regione	€		41	326																			
420304002200000000	Indennità, rimborso spese e oneri sociali per il direttore scientifico a carico del Bilancio ricerca v/ATS-ASST-Fondazioni d/Regione	€		0	326																			
420304003200000000	Indennità, rimborso spese e oneri sociali per il direttore sociale a carico del Bilancio sociale v/ATS-ASST-Fondazioni d/Regione	€		0	326																			
420305002000000000	Sanzioni verso ATS della Regione	€		0	326																			
	C.1 Interessi attivi																							
510103009000000000	Interessi attivi verso ATS-ASST-Fondazioni della Regione	€		0	326																			
	C.3 Interessi passivi																							
520103008000000000	Interessi passivi verso ATS-ASST-Fondazioni della Regione	€		0	326																			
	E.1) Proventi Straordinari																							
710102000000000000	Plusvalenze da ATS-ASST-Fondazioni della Regione	€		0	326																			
710301000000000000	Sopravvenienze e insussistenze attive verso ATS/ASST/Fondazioni della Regione	€		0	326																			
	E.2) Oneri Straordinari																							
720102000000000000	Minusvalenze da ATS-ASST-Fondazioni della Regione	€		0	326																			
720401000000000000	Sopravvenienze e insussistenze passive verso ATS/ASST/Fondazioni della Regione	€		0	326																			
720401500000000000	Altre sopravvenienze e insussistenze passive verso ATS/ASST/Fondazioni della Regione	€		0	326																			

Dettaglio nota integrativa di: ATS DI BRESCIA - Preventivo 2016		ASST LARIANA	ASST DELLA VALTELLINA E DELL'ALTO LARIO	ASST DELLA VALCAMONICA	ASST DI LECCO	ASST DI MONZA	ASST DI VIMERCATE	ASST PAPA GIOVANNI XXIII	ASST DI BERGAMO OVEST	ASST DI BERGAMO EST	ASST DEGLI SPEDALI CIVILI DI BRESCIA	ASST DELLA FRANCIACORTA	ASST DEL GARDA	ASST DI CREMONA	ASST DI MANTOVA	ASST DI CREMA	ASST DI PAVIA	IRRCA CENTRO PER LE BRONC. - CASATENOVO	IRCCS ISTITUTO NAZIONALE E BI TUMORI	IRCCS ISTITUTO NEUROLOGICO CARLO BESTA	IRCCS POLICLINICO SAN MATTEO	IRCCS OSPEDALE POLICLINICO DI MILANO
(Valori in migliaia di Euro)		712	713	714	715	716	717	718	719	720	721	722	723	724	725	726	727	920	922	923	924	925
A.1. Contributi in conto esercizio.																						
Contributi vincolati da ATS/ASST/Fondazioni della regione (extra fondo)	€																					
Altri contributi da ATS/ASST/Fondazioni della regione (extra fondo)	€																					
A.2. Proventi e ricavi diversi.																						
ricavi per prestazioni drg per la ATS di appartenza	€																					
ricavi per prestazioni drg per altre ATS lombarde	€																					
ricavi per prestazioni attivita' ambulatoriale per la ATS di appartenenza	€																					
ricavi per prestazioni attivita' ambulatoriale per altre ATS lombarde	€																					
ricavi per prestazioni di "screening" ATS di appartenenza	€																					
ricavi per prestazioni di "screening" altre ATS della regione	€																					
ricavi per Neuro-psichiatria Infantile (Uonpia) per la ATS di appartenenza	€																					
ricavi per Neuro-psichiatria Infantile (Uonpia) per altre ATS lombarde	€																					
ricavi per attivita' di psichiatria (circ. 46/san) per la ATS di appartenenza	€																					
ricavi per attivita' di psichiatria (circ. 46/san) per altre ATS lombarde	€																					
ricavi per farmaci File F per la ATS di appartenenza	€																					
ricavi per farmaci File F per altre ATS lombarde	€																					
ricavi per i farmaci File F per carcerati (per conto Istituti penitenziari)	€																					
ricavi per farmaci erogati in "Doppio Canale" per ATS di appartenenza	€																					
ricavi per farmaci erogati in "Doppio Canale" per altre ATS lombarde	€																					
ricavi per farmaci erogati in "Primo ciclo" per ATS di appartenenza	€																					
ricavi per farmaci erogati in "Primo ciclo" per altre ATS lombarde	€																					
Prestazioni di servizi MMG, PLS, Continuità assistenziale per ATS di appartenenza	€																					
Prestazioni di servizi MMG, PLS, Continuità assistenziale per altre ATS lombarde	€																					
Prestazioni servizi farmaceutica convenzionata per ATS di appartenenza	€																					
Prestazioni servizi farmaceutica convenzionata per altre ATS lombarde	€																					
Prestazioni termali per ATS di appartenenza	€																					
Prestazioni termali per altre ATS lombarde	€																					
Prestazioni di trasporto ambulanze ed elisoccorso per ATS di appartenenza	€																					
Prestazioni di trasporto ambulanze ed elisoccorso per ATS/ASST/Irccs della Regione	€																					
Altre prestazioni sanitarie v/ATS di appartenenza	€																					
Altre prestazioni sanitarie verso altre ATS/ASST/Fondazioni lombardi	€																					
Altre prestazioni socio sanitarie v/ ATS di appartenenza	€																					
Ricavi per Voucher socio-sanitari ATS della Regione	€																					
Altre prestazioni socio sanitarie verso altre ATS/ASST/Fondazioni lombardi	€																					
Ricavi per consulenza sanitaria per ATS di appartenenza	€																					
Ricavi per consulenza sanitaria v/altre ATS-ASST- Fondazioni della Regione	€																					
Ricavi per servizi di consulenza sanitaria in area pagamento (art. 55 c.1 lett. c) d) ed ex art. 57-58 CCNL) verso ATS-ASST-Fondazioni della Regione	€													9								
Ricavi per prestazioni sanitarie intramoenia - Altro verso ATS-ASST-Fondazioni della Regione	€																					
Ricavi di ATS per attività di prevenzione, salute ambiente di lavoro, igiene pubblica ed ambientale verso ATS/ASST/Fondazioni della Regione	€			4							29			42								
Ricavi di ATS per sanzioni amministrative art. 12-bis, L.R. 31/1997 ATS/ASST/Fondazioni della Regione	€																					
Ricavi per formazione verso ATS/ASST/Fondazioni della Regione	€																					
Altri ricavi per prestazioni non sanitarie verso ATS/ASST/Fondazioni della Regione	€																					
Altri proventi diversi verso ATS/ASST/Fondazioni della Regione	€																					
A.3) Concorsi, recuperi, rimborsi per attività tipiche.																						
Rimborso personale comandato e convenzionato c/o ATS/ASST/Fondazioni della Regione	€																					
Rimborsi per Cessione di farmaci ed emoderivati verso ATS/ASST/Fondazioni della Regione [ESCLUSI EMODERIVATI GESTITI VIA CONSORZIO INTERREGIONALE]	€																					
Rimborsi per Cessione emoderivati verso ATS/ASST/Fondazioni della Regione [SOLAMENTE OVE GESTITI NELL'AMBITO DEL CONSORZIO INTERREGIONALE]	€																					
Rimborsi per Cessione di sangue ed emocomponenti verso ATS/ASST/Fondazioni della Regione	€																					
Rimborso per acquisto altri beni da parte di ATS/ASST/Fondazioni della Regione	€																					
Altri concorsi, recuperi e rimborsi per attività tipiche da parte di ATS/ASST/Fondazioni della Regione	€										127	4	77	52								
B.1) Acquisti di beni																						
Farmaceutici: Specialità Medicinali da ATS/ASST/Fondazioni della Regione	€																					
Farmaceutici: Specialità Medicinali (Doppio Canale ex Nota CUF 37) da ATS/ASST/Fondazioni della Regione	€																					
Farmaceutici: Ossigeno da ATS/ASST/Fondazioni della Regione	€																					
Farmaceutici: Ossigeno (Doppio Canale) da ATS/ASST/Fondazioni della Regione	€																					
Emoderivati da ATS/ASST/Fondazioni della Regione [ESCLUSI EMODERIVATI GESTITI VIA CONSORZIO INTERREGIONALE]	€																					
Emoderivati da ATS/ASST/Fondazioni della Regione [SOLAMENTE OVE GESTITI NELL'AMBITO DEL CONSORZIO INTERREGIONALE]	€																					
Emoderivati (Doppio Canale ex Nota CUF 37) da ATS/ASST/Fondazioni della Regione	€																					
Sangue ed emocomponenti da ATS/ASST/Fondazioni della Regione	€										160		11						1			
Altri beni e prodotti sanitari (escluso Specialità medicinali, ossigeno, emoderivati e sangue) da ATS/ASST/Fondazioni della Regione	€																					
Altri beni non sanitari da ATS/ASST/Fondazioni della Regione	€																					
B.2) Acquisti di servizi																						
acquisto di prestazioni ambulatoriali da strutture pubbliche ubicate nel proprio territorio: ASST/ATS/Fondazioni pubbliche	€										86.956	22.696	42.934									
acquisto di prestazioni ambulatoriali in strutture pubbliche ubicate in altre province della Lombardia: ASST/ATS/Fondazioni pubbliche	€	19	25	198	23	115	22	974	206	166	0	0	0	834	803	126	12	0	271	174	169	330
Prestazioni di "screening" in strutture pubbliche ubicate nel proprio territorio: ASST/ATS/Fondazioni pubbliche	€										911	572	571									
Prestazioni di "screening" in strutture pubbliche ubicate in altre province della Lombardia: ASST/ATS/Fondazioni pubbliche	€			1											2							
acquisto di prestazioni di Neuro-psichiatria Infantile (Uonpia) in strutture pubbliche ubicate nel proprio territorio: ASST/ATS/Fondazioni pubbliche	€										2.143	698	869									
acquisto di prestazioni di Neuro-psichiatria Infantile (Uonpia) in strutture pubbliche ubicate in altre province della Lombardia: ASST/ATS/Fondazioni pubbliche	€	16	15	17	15	2	0	16	0	1	0	0	0	31	34	0	0	0	0	17	0	19
acquisto di Drg da strutture pubbliche ubicate nel proprio territorio: ASST/Fondazioni pubbliche	€										214.286	36.621	83.807									
acquisto di Drg da strutture pubbliche ubicate in altre province della Lombardia: ATS/ASST/Fondazioni pubbliche	€	52	261	0	126	315	27	5.719	338	601	0	0	0	1.949	2.252	343	51	0	405	420	598	723
acquisto di prestazioni di psichiatria in strutture pubbliche ubicate nel proprio territorio: ASST/Fondazioni pubbliche	€										12.777	6.304	4.323									
acquisto di prestazioni di psichiatria in strutture pubbliche ubicate in altre province lombarde: ATS/ASST/Fondazioni pubbliche	€	0	0	0	0	2	0	2	2	2	0	0	0	3	17	3	1	0	0	0	0	0
acquisto farmaci file F da strutture pubbliche ubicate nel proprio territorio: ASST/Fondazioni pubbliche	€										93.664	1.776	7.330									
acquisto farmaci file F da strutture pubbliche ubicate in altre province della Regione: ATS/ASST/Fondazioni pubbliche	€	25	1	7	6	902	0	862	36	13	0	0	0	583	344	17	0	0	216	51	117	589
acquisto farmaci file F da Istituti penitenziari (anche per il tramite di ASST/Fondazioni pubbliche)	€										283											
acquisto farmaci "Doppio canale" (ex Nota CUF 37 più ossigeno) da strutture pubbliche ubicate nel proprio territorio (rimborso farmaco più servizio): ASST/Fondazioni pubbliche	€										18.696	2.925	4.402									
acquisto farmaci "Doppio canale" (ex Nota CUF 37 più ossigeno) da strutture pubbliche ubicate in altre province (rimborso farmaco più servizio): ATS/ASST/Fondazioni pubbliche	€	0	0	0	0	96	0	267	12	0				101	57	15	0	0	37	112	25	330
acquisto farmaci "Primo Ciclo" da strutture pubbliche ubicate nel proprio territorio: ASST/Fondazioni pubbliche	€										42	45	141									
acquisto farmaci "Primo Ciclo" da strutture pubbliche ubicate in altre province della Regione: ASST/Fondazioni pubbliche	€	0	0	2	0	0	0	6	0	0				3	2	1	0	0	2	1	0	0
Acquisto di voucher sociosanitari da ATS/ASST/Fondazioni della Regione	€																					
altri acquisti di prestazioni di servizi socio sanitari da ATS/ASST/Fondazioni della Regione	€																					
Servizi di consulenza sanitaria in area pagamento (art. 55 c.1 lett. c) d) ed ex art. 57-58 CCNL) - attività v/ATS-ASST-Fondazioni della Regione	€																					
Servizi di consulenza sanitaria in area pagamento (art. 55 c.2 CCNL) v/ATS-ASST-Fondazioni della Regione	€																					
Altre Contribuzioni Passive e sussidi verso altre ATS/ASST/Fondazioni della regione	€																					
Consulenze sanitarie da ATS/ASST/Fondazioni della Regione	€																					
Consulenze socio-sanitarie da ATS/ASST/Fondazioni della Regione	€																					
Consulenze scientifiche da ATS/ASST/Fondazioni della Regione	€																					
Rimborso degli oneri stipendiali del personale sanitario che presta servizio in azienda in posizione di comando in ATS/ASST/Fondazioni della Regione	€																					
Altre prestazioni per servizi sanitari da ATS/ASST/Fondazioni della Regione	€										921	1.291	904									
Altre prestazioni per servizi socio sanitari da ATS/ASST/Fondazioni della Regione	€																					
Acquisto di altri servizi non sanitari da ATS/ASST/Fondazioni della Regione	€										7		149									
Consulenze non sanitarie da ATS/ASST/Fondazioni della Regione	€																					
Rimborso degli oneri stipendiali del personale non sanitario che presta servizio in azienda in posizione di comando in ATS/ASST/Fondazioni della Regione	€																					
Formazione esternalizzata da ATS/ASST/Fondazioni della Regione	€																					
B.3) Manutenzione e riparazione (ordinaria esternalizzata)																						
Manutenzioni e riparazioni da ATS/ASST/Fondazioni della Regione	€																					
B.4) Godimento di beni di terzi																						
Locazioni e noleggi da ATS/ASST/Fondazioni della Regione	€																					
B.9 Oneri diversi di gestione																						
Indennità, rimborso spese e oneri sociali per il direttore generale, direttore sanitario, direttore amministrativo e componenti del collegio sindacale v/ATS-ASST-Fondazioni d/Regione	€										41											
Indennità, rimborso spese e oneri sociali per il direttore scientifico a carico del Bilancio ricerca v/ATS-ASST-Fondazioni d/Regione	€																					
Indennità, rimborso spese e oneri sociali per il direttore sociale a carico del Bilancio sociale v/ATS-ASST-Fondazioni d/Regione	€																					
Sanzioni verso ATS della Regione	€																					
C.1 Interessi attivi																						
Interessi attivi verso ATS-ASST-Fondazioni della Regione	€																					
C.3 Interessi passivi																						
Interessi passivi verso ATS-ASST-Fondazioni della Regione	€																					
E.1) Proventi Straordinari																						
Plusvalenze da ATS-ASST-Fondazioni della Regione	€																					
Sopravvenienze e insussistenze attive verso ATS/ASST/Fondazioni della Regione	€																					
E.2) Oneri Straordinari																						
Minusvalenze da ATS-ASST-Fondazioni della Regione	€																					
Sopravvenienze e insussistenze passive verso ATS/ASST/Fondazioni della Regione relative alla mobilità intraregionale	€																					
Altre sopravvenienze e insussistenze passive verso ATS/ASST/Fondazioni della Regione	€																					

Copia non ufficiale

COD_CONS	Dettaglio nota integrativa di: ATS DI BRESCIA - Preventivo 2016		TOTALE N.I.	TOTALE FOGLIO CONS	Codice Azienda	ATS DELLA CITTA' METROPOLITANA DI MILANO	ATS DELL'INSUBRIA	ATS DELLA MONTAGNA	ATS DELLA BRIANZA	ATS DI BERGAMO	ATS DI BRESCIA	ATS DELLA VAL PADANA	ATS DI PAVIA	ASST GRANDE OSPEDALE METROPOLITANO NIGUARDA	ASST SANTI PAOLO E CARLO	ASST FATEBENEFRATELLI SACCO	ASST CENTRO SPECIALISTICO ORTOPEDICO TRAUMATOLOGICO	ASST OVEST MILANESE	ASST RHODENSE	ASST NORD MILANO	ASST MELEGNANO E DELLA MARTESANA	ASST DI LODI	ASST DEI SETTE LAGHI	ASST DELLA VALLE OLONA
	(Valori in migliaia di Euro)			326		321	322	323	324	325	326	327	328	701	702	703	704	705	706	707	708	709	710	711
	A.1. Contributi in conto esercizio.																							
410102003001000000	Contributi vincolati da ATS/ASST/Fondazioni della regione (extra fondo)	€		0	326																			
410102003002000000	Altri contributi da ATS/ASST/Fondazioni della regione (extra fondo)	€		0	326																			
	A.2. Proventi e ricavi diversi.																							
410201001001000000	ricavi per prestazioni drg per la ATS di appartenza	€		0	326																			
410201001002000000	ricavi per prestazioni drg per altre ATS lombarde	€		0	326																			
410201002001000000	ricavi per prestazioni attivita' ambulatoriale per la ATS di appartenenza	€		0	326																			
410201002002000000	ricavi per prestazioni attivita' ambulatoriale per altre ATS lombarde	€		0	326																			
410201002011000000	ricavi per prestazioni di "screening" ATS di appartenenza	€		0	326																			
410201002012000000	ricavi per prestazioni di "screening" altre ATS della regione	€		0	326																			
410201002021000000	ricavi per Neuro-psichiatria Infantile (Uonpia) per la ATS di appartenenza	€		0	326																			
410201002022000000	ricavi per Neuro-psichiatria Infantile (Uonpia) per altre ATS lombarde	€		0	326																			
410201003001000000	ricavi per attivita' di psichiatria (circ. 46/san) per la ATS di appartenenza	€		0	326																			
410201003002000000	ricavi per attivita' di psichiatria (circ. 46/san) per altre ATS lombarde	€		0	326																			
410201004001000000	ricavi per farmaci File F per la ATS di appartenenza	€		0	326																			
410201004002000000	ricavi per farmaci File F per altre ATS lombarde	€		0	326																			
410201004008000000	ricavi per i farmaci File F per carcerati (per conto istituti penitenziari)	€		0	326																			
410201005001000000	ricavi per farmaci erogati in "Doppio Canale" per ATS di appartenenza	€		0	326																			
410201005002000000	ricavi per farmaci erogati in "Doppio Canale" per altre ATS lombarde	€		0	326																			
410201006001000000	ricavi per farmaci erogati in "Primo ciclo" per ATS di appartenenza	€		0	326																			
410201006002000000	ricavi per farmaci erogati in "Primo ciclo" per altre ATS lombarde	€		0	326																			
410201010001000000	Prestazioni di servizi MMG, PLS, Continuità assistenziale per ATS di appartenenza	€		0	326																			
410201010002000000	Prestazioni di servizi MMG, PLS, Continuità assistenziale per altre ATS lombarde	€		0	326																			
410201011001000000	Prestazioni servizi farmaceutica convenzionata per ATS di appartenenza	€		0	326																			
410201011002000000	Prestazioni servizi farmaceutica convenzionata per altre ATS lombarde	€		0	326																			
410201012001000000	Prestazioni termali per ATS di appartenenza	€		0	326																			
410201012002000000	Prestazioni termali per altre ATS lombarde	€		0	326																			
410201013001000000	Prestazioni di trasporto ambulanze ed elisoccorso per ATS di appartenenza	€		0	326																			
410201013002000000	Prestazioni di trasporto ambulanze ed elisoccorso per ATS/ASST/Irccs della Regione	€		0	326																			
410201019001000000	Altre prestazioni sanitarie v/ATS di appartenenza	€		0	326																			
410201019002000000	Altre prestazioni sanitarie verso altre ATS/ASST/Fondazioni lombardi	€		0	326																			
410201020001000000	Altre prestazioni socio sanitarie v/ ATS di appartenenza	€		0	326																			
410201020001500000	Ricavi per Voucher socio-sanitari ATS della Regione	€		0	326																			
410201020002000000	Altre prestazioni socio sanitarie verso altre ATS/ASST/Fondazioni lombardi	€		0	326																			
410201030001000000	Ricavi per consulenza sanitaria per ATS di appartenenza	€		0	326																			
410201030002000000	Ricavi per consulenza sanitaria v/altre ATS-ASST-Fondazioni della Regione	€		0	326																			
410201050012000000	Ricavi per servizi di consulenza sanitaria in area pagamento (art. 55 c.1 lett. c) d) ed ex art. 57-58 CCNL) verso ATS-ASST-Fondazioni della Regione	€		0	326																			
410201050022000000	Ricavi per prestazioni sanitarie intramoenia - Altro verso ATS-ASST-Fondazioni della Regione	€		0	326																			
410201060080000000	Ricavi di ATS per attività di prevenzione, salute ambiente di lavoro, igiene pubblica ed ambientale verso ATS/ASST/Fondazioni della Regione	€		0	326																			
410201065002000000	Ricavi di ATS per sanzioni amministrative art. 12-bis, L.R. 31/1997 ATS/ASST/Fondazioni della Regione	€		0	326																			
410202005002000000	Ricavi per formazione verso ATS/ASST/Fondazioni della Regione	€		0	326																			
410202080011000000	Altri ricavi per prestazioni non sanitarie verso ATS/ASST/Fondazioni della Regione	€		0	326																			
410203008001000000	Altri proventi diversi verso ATS/ASST/Fondazioni della Regione	€		0	326																			
	A.3) Concorsi, recuperi, rimborsi per attività tipiche.																							
410302001001000000	Rimborso personale comandato e convenzionato c/o ATS/ASST/Fondazioni della Regione	€		0	326																			
410302002001000000	Rimborsi per Cessione di farmaci ed emoderivati verso ATS/ASST/Fondazioni della Regione [ESCLUSI EMODERIVATI GESTITI VIA CONSORZIO INTERREGIONALE]	€		0	326																			
410302002001200000	Rimborsi per Cessione emoderivati verso ATS/ASST/Fondazioni della Regione [SOLAMENTE OVE GESTITI NELL'AMBITO DEL CONSORZIO INTERREGIONALE]	€		0	326																			
410302003001000000	Rimborsi per Cessione di sangue ed emocomponenti verso ATS/ASST/Fondazioni della Regione	€		0	326																			
410302004001000000	Rimborsi per acquisto altri beni da parte di ATS/ASST/Fondazioni della Regione	€		0	326																			
410302005001000000	Altri concorsi, recuperi e rimborsi per attività tipiche da parte di ATS/ASST/Fondazioni della Regione	€		0	326																			
	B.1) Acquisti di beni																							
420051001081000000	Farmaceutici: Specialità Medicinali da ATS/ASST/Fondazioni della Regione	€		0	326																			
420051001082000000	Farmaceutici: Specialità Medicinali (Doppio Canale ex Nota CUF 37) da ATS/ASST/Fondazioni della Regione	€		0	326																			
420051002081000000	Farmaceutici: Ossigeno da ATS/ASST/Fondazioni della Regione	€		0	326																			
420051002082000000	Farmaceutici: Ossigeno (Doppio Canale) da ATS/ASST/Fondazioni della Regione	€		0	326																			
420051003081000000	Emoderivati da ATS/ASST/Fondazioni della Regione [ESCLUSI EMODERIVATI GESTITI VIA CONSORZIO INTERREGIONALE]	€		0	326																			
420051003081200000	Emoderivati da ATS/ASST/Fondazioni della Regione [SOLAMENTE OVE GESTITI NELL'AMBITO DEL CONSORZIO INTERREGIONALE]	€		0	326																			
420051003082000000	Emoderivati (Doppio Canale ex Nota CUF 37) da ATS/ASST/Fondazioni della Regione	€		0	326																			
420051013081000000	Sangue ed emocomponenti da ATS/ASST/Fondazioni della Regione	€		0	326																			
420051080081000000	Altri beni e prodotti sanitari (escluso Specialità medicinali, ossigeno, emoderivati e sangue) da ATS/ASST/Fondazioni della Regione	€		0	326																			
420052080081000000	Altri beni non sanitari da ATS/ASST/Fondazioni della Regione	€		0	326																			
	B.2) Acquisti di servizi																							
420101003001010010	acquisto di prestazioni ambulatoriali da strutture pubbliche ubicate nel proprio territorio: ASST/ATS/Fondazioni pubbliche	€		0	326																			
420101003001010030	acquisto di prestazioni ambulatoriali in strutture pubbliche ubicate in altre province della Lombardia: ASST/ATS/Fondazioni pubbliche	€		0	326																			
420101003003010010	Prestazioni di "screening" in strutture pubbliche ubicate nel proprio territorio: ASST/ATS/Fondazioni pubbliche	€		0	326																			
420101003003010030	Prestazioni di "screening" in strutture pubbliche ubicate in altre province della Lombardia: ASST/ATS/Fondazioni pubbliche	€		0	326																			
420101003004010010	acquisto di prestazioni di Neuro-psichiatria Infantile (Uonpia) in strutture pubbliche ubicate nel proprio territorio: ASST/ATS/Fondazioni pubbliche	€		0	326																			
420101003004010030	acquisto di prestazioni di Neuro-psichiatria Infantile (Uonpia) in strutture pubbliche ubicate in altre province della Lombardia: ASST/ATS/Fondazioni pubbliche	€		0	326																			
420101006001010000	acquisto di Drg da strutture pubbliche ubicate nel proprio territorio: ASST/Fondazioni pubbliche	€		0	326																			
420101006001030000	acquisto di Drg da strutture pubbliche ubicate in altre province della Lombardia: ATS/ASST/Fondazioni pubbliche	€		0	326																			
420101007001010000	acquisto di prestazioni di psichiatria in strutture pubbliche ubicate nel proprio territorio: ASST/Fondazioni pubbliche	€		0	326																			
420101007001030000	acquisto di prestazioni di psichiatria in strutture pubbliche ubicate in altre province lombarde: ATS/ASST/Fondazioni pubbliche	€		0	326																			
420101008001010000	acquisto farmaci file F da strutture pubbliche ubicate nel proprio territorio: ASST/Fondazioni pubbliche	€		0	326																			
420101008001030000	acquisto farmaci file F da strutture pubbliche ubicate in altre province della Regione: ATS/ASST/Fondazioni pubbliche	€		0	326																			
420101008001050000	acquisto farmaci file F da Istituti penitenziari (anche per il tramite di ASST/Fondazioni pubbliche)	€		0	326																			
420101008003010000	acquisto farmaci "Doppio canale" (ex Nota CUF 37 più ossigeno) da strutture pubbliche ubicate nel proprio territorio (rimborso farmaco più servizio): ASST/Fondazioni pubbliche	€		0	326																			
420101008003030000	acquisto farmaci "Doppio canale" (ex Nota CUF 37 più ossigeno) da strutture pubbliche ubicate in altre province (rimborso farmaco più servizio): ATS/ASST/Fondazioni pubbliche	€		0	326																			
420101008005010000	acquisto farmaci "Primo Ciclo" da strutture pubbliche ubicate nel proprio territorio: ASST/Fondazioni pubbliche	€		0	326																			
420101008005030000	acquisto farmaci "Primo Ciclo" da strutture pubbliche ubicate in altre province della Regione: ASST/Fondazioni pubbliche	€		0	326																			
420101011001040050	Acquisto di voucher sociosanitari da ATS/ASST/Fondazioni della Regione	€		0	326																			
420101011001080010	altri acquisti di prestazioni di servizi socio sanitari da ATS/ASST/Fondazioni della Regione	€		0	326																			
420101012002500000	Servizi di consulenza sanitaria in area pagamento (art. 55 c.1 lett. c) d) ed ex art. 57-58 CCNL) - attività v/ATS-ASST-Fondazioni della Regione	€		0	326																			
420101012003500000	Servizi di consulenza sanitaria in area pagamento (art. 55 c.2 CCNL) v/ATS-ASST-Fondazioni della Regione	€		0	326																			
420101013001035000	Altre Contribuzioni Passive e sussidi verso altre ATS/ASST/Fondazioni della regione	€		0	326																			
420101014001010000	Consulenze sanitarie da ATS/ASST/Fondazioni della Regione	€		0	326																			
420101014001015000	Consulenze socio-sanitarie da ATS/ASST/Fondazioni della Regione	€		0	326																			
420101014001020000	Consulenze scientifiche da ATS/ASST/Fondazioni della Regione	€		0	326																			
420101014003010000	Rimborso degli oneri stipendiali del personale sanitario che presta servizio in azienda in posizione di comando in ATS/ASST/Fondazioni della Regione	€		0	326																			
420101015001010000	Altre prestazioni per servizi sanitari da ATS/ASST/Fondazioni della Regione	€		0	326																			
420101015001015000	Altre prestazioni per servizi socio sanitari da ATS/ASST/Fondazioni della Regione	€		0	326																			
420102001004010000	Acquisto di altri servizi non sanitari da ATS/ASST/Fondazioni della Regione	€		0	326																			
420102002001010010	Consulenze non sanitarie da ATS/ASST/Fondazioni della Regione	€		0	326																			
420102002003010000	Rimborso degli oneri stipendiali del personale non sanitario che presta servizio in azienda in posizione di comando in ATS/ASST/Fondazioni della Regione	€		0	326																			
420102003002000000	Formazione esternalizzata da ATS/ASST/Fondazioni della Regione	€		0	326																			
	B.3) Manutenzione e riparazione (ordinaria esternalizzata)																							
420159000000000000	Manutenzioni e riparazioni da ATS/ASST/Fondazioni della Regione	€		0	326																			
	B.4) Godimento di beni di terzi																							
420208001000000000	Locazioni e noleggi da ATS/ASST/Fondazioni della Regione	€		0	326																			
	B.9 Oneri diversi di gestione																							
420304001200000000	Indennità, rimborso spese e oneri sociali per il direttore generale, direttore sanitario, direttore amministrativo e componenti del collegio sindacale v/ATS-ASST-Fondazioni d/Regione	€		0	326																			
420304002200000000	Indennità, rimborso spese e oneri sociali per il direttore scientifico a carico del Bilancio ricerca v/ATS-ASST-Fondazioni d/Regione	€		0	326																			
420304003200000000	Indennità, rimborso spese e oneri sociali per il direttore sociale a carico del Bilancio sociale v/ATS-ASST-Fondazioni d/Regione	€		0	326																			
420305002000000000	Sanzioni verso ATS della Regione	€		0	326																			
	C.1 Interessi attivi																							
510103009000000000	Interessi attivi verso ATS-ASST-Fondazioni della Regione	€		0	326																			
	C.3 Interessi passivi																							
520103008000000000	Interessi passivi verso ATS-ASST-Fondazioni della Regione	€		0	326																			
	E.1) Proventi Straordinari																							
710102000000000000	Plusvalenze da ATS-ASST-Fondazioni della Regione	€		0	326																			
710301000000000000	Sopravvenienze e insussistenze attive verso ATS/ASST/Fondazioni della Regione	€		0	326																			
	E.2) Oneri Straordinari																							
720102000000000000	Minusvalenze da ATS-ASST-Fondazioni della Regione	€		0	326																			
720401000000000000	Sopravvenienze e insussistenze passive verso ATS/ASST/Fondazioni della Regione relative alla mobilità intraregionale	€		0	326																			
720401500000000000	Altre sopravvenienze e insussistenze passive verso ATS/ASST/Fondazioni della Regione	€		0	326																			

Dettaglio nota integrativa di: ATS DI BRESCIA - Preventivo 2016		ASST LARIANA	ASST DELLA VALTELLINA E DELL'ALTO LARIO	ASST DELLA VALCAMONICA	ASST DI LECCO	ASST DI MONZA	ASST DI VIMERCATE	ASST PAPA GIOVANNI XXIII	ASST DI BERGAMO OVEST	ASST DI BERGAMO EST	ASST DEGLI SPEDALI CIVILI DI BRESCIA	ASST DELLA FRANCIACORTA	ASST DEL GARDA	ASST DI CREMONA	ASST DI MANTOVA	ASST DI CREMA	ASST DI PAVIA	INRCA CENTRO PER LE BRONC. - CASATENOVO	IRCCS ISTITUTO NAZIONALE E BI TUMORI	IRCCS ISTITUTO NEUROLOGICO CARLO BESTA	IRCCS POLICLINICO SAN MATTEO	IRCCS OSPEDALE POLICLINICO DI MILANO
(Valori in migliaia di Euro)		712	713	714	715	716	717	718	719	720	721	722	723	724	725	726	727	920	922	923	924	925
A.1. Contributi in conto esercizio.																						
Contributi vincolati da ATS/ASST/Fondazioni della regione (extra fondo)	€																					
Altri contributi da ATS/ASST/Fondazioni della regione (extra fondo)	€																					
A.2. Proventi e ricavi diversi.																						
ricavi per prestazioni drg per la ATS di appartenza	€																					
ricavi per prestazioni drg per altre ATS lombarde	€																					
ricavi per prestazioni attivita' ambulatoriale per la ATS di appartenenza	€																					
ricavi per prestazioni attivita' ambulatoriale per altre ATS lombarde	€																					
ricavi per prestazioni di "screening" ATS di appartenenza	€																					
ricavi per prestazioni di "screening" altre ATS della regione	€																					
ricavi per Neuro-psichiatria Infantile (Uonpia) per la ATS di appartenenza	€																					
ricavi per Neuro-psichiatria Infantile (Uonpia) per altre ATS lombarde	€																					
ricavi per attivita' di psichiatria (circ. 46/san) per la ATS di appartenenza	€																					
ricavi per attivita' di psichiatria (circ. 46/san) per altre ATS lombarde	€																					
ricavi per farmaci File F per la ATS di appartenenza	€																					
ricavi per farmaci File F per altre ATS lombarde	€																					
ricavi per i farmaci File F per carcerati (per conto Istituti penitenziari)	€																					
ricavi per farmaci erogati in "Doppio Canale" per ATS di appartenenza	€																					
ricavi per farmaci erogati in "Doppio Canale" per altre ATS lombarde	€																					
ricavi per farmaci erogati in "Primo ciclo" per ATS di appartenenza	€																					
ricavi per farmaci erogati in "Primo ciclo" per altre ATS lombarde	€																					
Prestazioni di servizi MMG, PLS, Continuità assistenziale per ATS di appartenenza	€																					
Prestazioni di servizi MMG, PLS, Continuità assistenziale per altre ATS lombarde	€																					
Prestazioni servizi farmaceutica convenzionata per ATS di appartenenza	€																					
Prestazioni servizi farmaceutica convenzionata per altre ATS lombarde	€																					
Prestazioni termali per ATS di appartenenza	€																					
Prestazioni termali per altre ATS lombarde	€																					
Prestazioni di trasporto ambulanze ed elisoccorso per ATS di appartenenza	€																					
Prestazioni di trasporto ambulanze ed elisoccorso per ATS/ASST/Irccs della Regione	€																					
Altre prestazioni sanitarie v/ATS di appartenenza	€																					
Altre prestazioni sanitarie verso altre ATS/ASST/Fondazioni lombardi	€																					
Altre prestazioni socio sanitarie v/ ATS di appartenenza	€																					
Ricavi per Voucher socio-sanitari ATS della Regione	€																					
Altre prestazioni socio sanitarie verso altre ATS/ASST/Fondazioni lombardi	€																					
Ricavi per consulenza sanitaria per ATS di appartenenza	€																					
Ricavi per consulenza sanitaria v/altre ATS-ASST- Fondazioni della Regione	€																					
Ricavi per servizi di consulenza sanitaria in area pagamento (art. 55 c.1 lett. c) d) ed ex art. 57-58 CCNL) verso ATS-ASST-Fondazioni della Regione	€																					
Ricavi per prestazioni sanitarie intramoenia - Altro verso ATS-ASST-Fondazioni della Regione	€																					
Ricavi di ATS per attività di prevenzione, salute ambiente di lavoro, igiene pubblica ed ambientale verso ATS/ASST/Fondazioni della Regione	€																					
Ricavi di ATS per sanzioni amministrative art. 12-bis, L.R. 31/1997 ATS/ASST/Fondazioni della Regione	€																					
Ricavi per formazione verso ATS/ASST/Fondazioni della Regione	€																					
Altri ricavi per prestazioni non sanitarie verso ATS/ASST/Fondazioni della Regione	€																					
Altri proventi diversi verso ATS/ASST/Fondazioni della Regione	€																					
A.3) Concorsi, recuperi, rimborsi per attività tipiche.																						
Rimborso personale comandato e convenzionato c/o ATS/ASST/Fondazioni della Regione	€																					
Rimborsi per Cessione di farmaci ed emoderivati verso ATS/ASST/Fondazioni della Regione [ESCLUSI EMODERIVATI GESTITI VIA CONSORZIO INTERREGIONALE]	€																					
Rimborsi per Cessione emoderivati verso ATS/ASST/Fondazioni della Regione [SOLAMENTE OVE GESTITI NELL'AMBITO DEL CONSORZIO INTERREGIONALE]	€																					
Rimborsi per Cessione di sangue ed emocomponenti verso ATS/ASST/Fondazioni della Regione	€																					
Rimborso per acquisto altri beni da parte di ATS/ASST/Fondazioni della Regione	€																					
Altri concorsi, recuperi e rimborsi per attività tipiche da parte di ATS/ASST/Fondazioni della Regione	€																					
B.1) Acquisti di beni																						
Farmaceutici: Specialità Medicinali da ATS/ASST/Fondazioni della Regione	€																					
Farmaceutici: Specialità Medicinali (Doppio Canale ex Nota CUF 37) da ATS/ASST/Fondazioni della Regione	€																					
Farmaceutici: Ossigeno da ATS/ASST/Fondazioni della Regione	€																					
Farmaceutici: Ossigeno (Doppio Canale) da ATS/ASST/Fondazioni della Regione	€																					
Emoderivati da ATS/ASST/Fondazioni della Regione [ESCLUSI EMODERIVATI GESTITI VIA CONSORZIO INTERREGIONALE]	€																					
Emoderivati da ATS/ASST/Fondazioni della Regione [SOLAMENTE OVE GESTITI NELL'AMBITO DEL CONSORZIO INTERREGIONALE]	€																					
Emoderivati (Doppio Canale ex Nota CUF 37) da ATS/ASST/Fondazioni della Regione	€																					
Sangue ed emocomponenti da ATS/ASST/Fondazioni della Regione	€																					
Altri beni e prodotti sanitari (escluso Specialità medicinali, ossigeno, emoderivati e sangue) da ATS/ASST/Fondazioni della Regione	€																					
Altri beni non sanitari da ATS/ASST/Fondazioni della Regione	€																					
B.2) Acquisti di servizi																						
acquisto di prestazioni ambulatoriali da strutture pubbliche ubicate nel proprio territorio: ASST/ATS/Fondazioni pubbliche	€																					
acquisto di prestazioni ambulatoriali in strutture pubbliche ubicate in altre province della Lombardia: ASST/ATS/Fondazioni pubbliche	€																					
Prestazioni di "screening" in strutture pubbliche ubicate nel proprio territorio: ASST/ATS/Fondazioni pubbliche	€																					
Prestazioni di "screening" in strutture pubbliche ubicate in altre province della Lombardia: ASST/ATS/Fondazioni pubbliche	€																					
acquisto di prestazioni di Neuro-psichiatria Infantile (Uonpia) in strutture pubbliche ubicate nel proprio territorio: ASST/ATS/Fondazioni pubbliche	€																					
acquisto di prestazioni di Neuro-psichiatria Infantile (Uonpia) in strutture pubbliche ubicate in altre province della Lombardia: ASST/ATS/Fondazioni pubbliche	€																					
acquisto di Drg da strutture pubbliche ubicate nel proprio territorio: ASST/Fondazioni pubbliche	€																					
acquisto di Drg da strutture pubbliche ubicate in altre province della Lombardia: ATS/ASST/Fondazioni pubbliche	€																					
acquisto di prestazioni di psichiatria in strutture pubbliche ubicate nel proprio territorio: ASST/Fondazioni pubbliche	€																					
acquisto di prestazioni di psichiatria in strutture pubbliche ubicate in altre province lombarde: ATS/ASST/Fondazioni pubbliche	€																					
acquisto farmaci file F da strutture pubbliche ubicate nel proprio territorio: ASST/Fondazioni pubbliche	€																					
acquisto farmaci file F da strutture pubbliche ubicate in altre province della Regione: ATS/ASST/Fondazioni pubbliche	€																					
acquisto farmaci file F da Istituti penitenziari (anche per il tramite di ASST/Fondazioni pubbliche)	€																					
acquisto farmaci "Doppio canale" (ex Nota CUF 37 più ossigeno) da strutture pubbliche ubicate nel proprio territorio (rimborso farmaco più servizio): ASST/Fondazioni pubbliche	€																					
acquisto farmaci "Doppio canale" (ex Nota CUF 37 più ossigeno) da strutture pubbliche ubicate in altre province (rimborso farmaco più servizio): ATS/ASST/Fondazioni pubbliche	€																					
acquisto farmaci "Primo Ciclo" da strutture pubbliche ubicate nel proprio territorio: ASST/Fondazioni pubbliche	€																					
acquisto farmaci "Primo Ciclo" da strutture pubbliche ubicate in altre province della Regione: ASST/Fondazioni pubbliche	€																					
Acquisto di voucher socio-sanitari da ATS/ASST/Fondazioni della Regione	€																					
altri acquisti di prestazioni di servizi socio sanitari da ATS/ASST/Fondazioni della Regione	€																					
Servizi di consulenza sanitaria in area pagamento (art. 55 c.1 lett. c) d) ed ex art. 57-58 CCNL) - attività v/ATS-ASST-Fondazioni della Regione	€																					
Servizi di consulenza sanitaria in area pagamento (art. 55 c.2 CCNL) v/ATS-ASST-Fondazioni della Regione	€																					
Altre Contribuzioni Passive e sussidi verso altre ATS/ASST/Fondazioni della regione	€																					
Consulenze sanitarie da ATS/ASST/Fondazioni della Regione	€																					
Consulenze socio-sanitarie da ATS/ASST/Fondazioni della Regione	€																					
Consulenze scientifiche da ATS/ASST/Fondazioni della Regione	€																					
Rimborso degli oneri stipendiali del personale sanitario che presta servizio in azienda in posizione di comando in ATS/ASST/Fondazioni della Regione	€																					
Altre prestazioni per servizi sanitari da ATS/ASST/Fondazioni della Regione	€																					
Altre prestazioni per servizi socio sanitari da ATS/ASST/Fondazioni della Regione	€																					
Acquisto di altri servizi non sanitari da ATS/ASST/Fondazioni della Regione	€																					
Consulenze non sanitarie da ATS/ASST/Fondazioni della Regione	€																					
Rimborso degli oneri stipendiali del personale non sanitario che presta servizio in azienda in posizione di comando in ATS/ASST/Fondazioni della Regione	€																					
Formazione esternalizzata da ATS/ASST/Fondazioni della Regione	€																					
B.3) Manutenzione e riparazione (ordinaria esternalizzata)																						
Manutenzioni e riparazioni da ATS/ASST/Fondazioni della Regione	€																					
B.4) Godimento di beni di terzi																						
Locazioni e noleggi da ATS/ASST/Fondazioni della Regione	€																					
B.9 Oneri diversi di gestione																						
Indennità, rimborso spese e oneri sociali per il direttore generale, direttore sanitario, direttore amministrativo e componenti del collegio sindacale v/ATS-ASST-Fondazioni d/Regione	€																					
Indennità, rimborso spese e oneri sociali per il direttore scientifico a carico del Bilancio ricerca v/ATS-ASST-Fondazioni d/Regione	€																					
Indennità, rimborso spese e oneri sociali per il direttore sociale a carico del Bilancio sociale v/ATS-ASST-Fondazioni d/Regione	€																					
Sanzioni verso ATS della Regione	€																					
C.1 Interessi attivi																						
Interessi attivi verso ATS-ASST-Fondazioni della Regione	€																					
C.3 Interessi passivi																						
Interessi passivi verso ATS-ASST-Fondazioni della Regione	€																					
E.1) Proventi Straordinari																						
Plusvalenze da ATS-ASST-Fondazioni della Regione	€																					
Sopravvenienze e insussistenze attive verso ATS/ASST/Fondazioni della Regione	€																					
E.2) Oneri Straordinari																						
Minusvalenze da ATS-ASST-Fondazioni della Regione	€																					
Sopravvenienze e insussistenze passive verso ATS/ASST/Fondazioni della Regione relative alla mobilità intraregionale	€																					
Altre sopravvenienze e insussistenze passive verso ATS/ASST/Fondazioni della Regione	€																					

Copia tratta da SMOL - A.R.I.S.T.A.

MINISTERO DELLA SANITA'

Direzione Generale della Programmazione sanitaria, dei livelli di assistenza e dei principi etici di sistema

Direzione Generale del Sistema Informativo

CE

MODELLO DI RILEVAZIONE DEL CONTO ECONOMICO
AZIENDE UNITA' SANITARIE LOCALI - AZIENDE OSPEDALIERE
IRCCS - AZIENDE OSPEDALIERE UNIVERSITARIE

STRUTTURA RILEVATA	
REGIONE	030
U.S.L./AZ.OSP.	326
OGGETTO DELLA RILEVAZIONE	
Preventivo	P
ANNO	2016

Verbale Collegio Sindacale (S/N)	S

(valori in migliaia di Euro)

Cons	CODICE	VOCE MODELLO CE	IMPORTO	Somma sezionali	Differenza
		A) Valore della produzione			
	AA0010	**A.1) Contributi in c/esercizio**	**1.615.270**	**1.615.270**	**-**
	AA0020	***A.1.A) Contributi da Regione o Prov. Aut. per quota F.S. regionale***	***1.615.270***	***1.615.270***	**-**
	AA0030	*A.1.A.1) da Regione o Prov. Aut. per quota F.S. regionale indistinto*	1.615.270	1.615.270	-
	AA0040	*A.1.A.2) da Regione o Prov. Aut. per quota F.S. regionale vincolato*	-	-	-
	AA0050	***A.1.B) Contributi c/esercizio (extra fondo)***	**-**	**-**	**-**
	AA0060	*A.1.B.1) da Regione o Prov. Aut. (extra fondo)*	-	-	-
	AA0070	A.1.B.1.1) Contributi da Regione o Prov. Aut. (extra fondo) vincolati	-	-	-
	AA0080	A.1.B.1.2) Contributi da Regione o Prov. Aut. (extra fondo) - Risorse aggiuntive da bilancio regionale a titolo di copertura LEA	-	-	-
	AA0090	A.1.B.1.3) Contributi da Regione o Prov. Aut. (extra fondo) - Risorse aggiuntive da bilancio regionale a titolo di copertura extra LEA	-	-	-
	AA0100	A.1.B.1.4) Contributi da Regione o Prov. Aut. (extra fondo) - Altro	-	-	-
	AA0110	*A.1.B.2) Contributi da Aziende sanitarie pubbliche della Regione o Prov. Aut. (extra fondo)*	-	-	-
R	AA0120	A.1.B.2.1) Contributi da Aziende sanitarie pubbliche della Regione o Prov. Aut. (extra fondo) vincolati	-	-	-
R	AA0130	A.1.B.2.2) Contributi da Aziende sanitarie pubbliche della Regione o Prov. Aut. (extra fondo) altro	-	-	-
	AA0140	*A.1.B.3) Contributi da altri soggetti pubblici (extra fondo)*	-	-	-
	AA0150	A.1.B.3.1) Contributi da altri soggetti pubblici (extra fondo) vincolati	-	-	-
	AA0160	A.1.B.3.2) Contributi da altri soggetti pubblici (extra fondo) L. 210/92	-	-	-
	AA0170	A.1.B.3.3) Contributi da altri soggetti pubblici (extra fondo) altro	-	-	-
	AA0180	***A.1.C) Contributi c/esercizio per ricerca***		-	-
	AA0190	*A.1.C.1) Contributi da Ministero della Salute per ricerca corrente*	-	-	-
	AA0200	*A.1.C.2) Contributi da Ministero della Salute per ricerca finalizzata*	-	-	-
	AA0210	*A.1.C.3) Contributi da Regione ed altri soggetti pubblici per ricerca*	-	-	-
	AA0220	*A.1.C.4) Contributi da privati per ricerca*	-	-	-
	AA0230	***A.1.D) Contributi c/esercizio da privati***	-	-	-
	AA0240	**A.2) Rettifica contributi c/esercizio per destinazione ad investimenti**	**-**	**-**	**-**
	AA0250	***A.2.A) Rettifica contributi in c/esercizio per destinazione ad investimenti - da Regione o Prov. Aut. per quota F.S. regionale***	-	-	-
	AA0260	***A.2.B) Rettifica contributi in c/esercizio per destinazione ad investimenti - altri contributi***	-	-	-
	AA0270	**A.3) Utilizzo fondi per quote inutilizzate contributi vincolati di esercizi precedenti**	***179***	***179***	**-**
	AA0280	***A.3.A) Utilizzo fondi per quote inutilizzate contributi di esercizi precedenti da Regione o Prov. Aut. per quota F.S. regionale vincolato***	15	15	-
	AA0290	***A.3.B) Utilizzo fondi per quote inutilizzate contributi di esercizi precedenti da soggetti pubblici (extra fondo) vincolati***	137	137	-
	AA0300	***A.3.C) Utilizzo fondi per quote inutilizzate contributi di esercizi precedenti per ricerca***	-	-	-
	AA0310	***A.3.D) Utilizzo fondi per quote inutilizzate contributi vincolati di esercizi precedenti da privati***	27	27	-
	AA0320	**A.4) Ricavi per prestazioni sanitarie e sociosanitarie a rilevanza sanitaria**	***8.142***	***8.142***	**-**
	AA0330	***A.4.A) Ricavi per prestazioni sanitarie e sociosanitarie a rilevanza sanitaria erogate a soggetti pubblici***	*454*	*454*	-
R	AA0340	*A.4.A.1) Ricavi per prestaz. sanitarie e sociosanitarie a rilevanza sanitaria erogate ad Aziende sanitarie pubbliche della Regione*	*454*	*454*	-
R	AA0350	A.4.A.1.1) Prestazioni di ricovero	-	-	-
R	AA0360	A.4.A.1.2) Prestazioni di specialistica ambulatoriale	-	-	-
R	AA0370	A.4.A.1.3) Prestazioni di psichiatria residenziale e semiresidenziale	-	-	-
R	AA0380	A.4.A.1.4) Prestazioni di File F	-	-	-
R	AA0390	A.4.A.1.5) Prestazioni servizi MMG, PLS, Contin. assistenziale	-	-	-
R	AA0400	A.4.A.1.6) Prestazioni servizi farmaceutica convenzionata	-	-	-
R	AA0410	A.4.A.1.7) Prestazioni termali	-	-	-
R	AA0420	A.4.A.1.8) Prestazioni trasporto ambulanze ed elisoccorso	-	-	-
R	AA0430	A.4.A.1.9) Altre prestazioni sanitarie e socio-sanitarie a rilevanza sanitaria	454	454	-
	AA0440	*A.4.A.2) Ricavi per prestaz. sanitarie e sociosanitarie a rilevanza sanitaria erogate ad altri soggetti pubblici*	-	-	-
	AA0450	*A.4.A.3) Ricavi per prestaz. sanitarie e sociosanitarie a rilevanza sanitaria erogate a soggetti pubblici Extraregione*	-	-	-
S	AA0460	A.4.A.3.1) Prestazioni di ricovero	-	-	-
S	AA0470	A.4.A.3.2) Prestazioni ambulatoriali	-	-	-
SS	AA0480	A.4.A.3.3) Prestazioni di psichiatria non soggetta a compensazione (resid. e semiresid.)	-	-	-
S	AA0490	A.4.A.3.4) Prestazioni di File F	-	-	-
S	AA0500	A.4.A.3.5) Prestazioni servizi MMG, PLS, Contin. assistenziale Extraregione	-	-	-
S	AA0510	A.4.A.3.6) Prestazioni servizi farmaceutica convenzionata Extraregione	-	-	-
S	AA0520	A.4.A.3.7) Prestazioni termali Extraregione	-	-	-
S	AA0530	A.4.A.3.8) Prestazioni trasporto ambulanze ed elisoccorso Extraregione	-	-	-
S	AA0540	A.4.A.3.9) Altre prestazioni sanitarie e sociosanitarie a rilevanza sanitaria Extraregione	-	-	-
S	AA0550	A.4.A.3.10) Ricavi per cessione di emocomponenti e cellule staminali Extraregione	-	-	-
S	AA0560	A.4.A.3.11) Ricavi per differenziale tariffe TUC	-	-	-
SS	AA0570	A.4.A.3.12) Altre prestazioni sanitarie e sociosanitarie a rilevanza sanitaria non soggette a compensazione Extraregione	-	-	-
SS	AA0580	*A.4.A.3.12.A) Prestazioni di assistenza riabilitativa non soggette a compensazione Extraregione*	-	-	-
SS	AA0590	*A.4.A.3.12.B) Altre prestazioni sanitarie e socio-sanitarie a rilevanza sanitaria non soggette a compensazione Extraregione*	-	-	-
	AA0600	A.4.A.3.13) Altre prestazioni sanitarie a rilevanza sanitaria - Mobilità attiva Internazionale	-	-	-
S	**AA0610**	***A.4.B) Ricavi per prestazioni sanitarie e sociosanitarie a rilevanza sanitaria erogate da privati v/residenti Extraregione in compensazione (mobilità attiva)***	-	-	-
S	AA0620	*A.4.B.1) Prestazioni di ricovero da priv. Extraregione in compensazione (mobilità attiva)*	-	-	-
S	AA0630	*A.4.B.2) Prestazioni ambulatoriali da priv. Extraregione in compensazione (mobilità attiva)*	-	-	-
S	AA0640	*A.4.B.3) Prestazioni di File F da priv. Extraregione in compensazione (mobilità attiva)*	-	-	-
S	AA0650	*A.4.B.4) Altre prestazioni sanitarie e sociosanitarie a rilevanza sanitaria erogate da privati v/residenti Extraregione in compensazione (mobilità attiva)*	-	-	-
	AA0660	***A.4.C) Ricavi per prestazioni sanitarie e sociosanitarie a rilevanza sanitaria erogate a privati***	7.072	7.072	-
	AA0670	***A.4.D) Ricavi per prestazioni sanitarie erogate in regime di intramoenia***	*616*	*616*	-

A.S.R.I.B.A.

	AA0680	*A.4.D.1) Ricavi per prestazioni sanitarie intramoenia - Area ospedaliera*	-	-	-
	AA0690	*A.4.D.2) Ricavi per prestazioni sanitarie intramoenia - Area specialistica*	6	6	-
	AA0700	*A.4.D.3) Ricavi per prestazioni sanitarie intramoenia - Area sanità pubblica*	492	492	-
	AA0710	*A.4.D.4) Ricavi per prestazioni sanitarie intramoenia - Consulenze (ex art. 55 c.1 lett. c), d) ed ex art. 57-58)*	109	109	-
R	AA0720	*A.4.D.5) Ricavi per prestazioni sanitarie intramoenia - Consulenze (ex art. 55 c.1 lett. c), d) ed ex art. 57-58) (Aziende sanitarie pubbliche della Regione)*	9	9	-
	AA0730	*A.4.D.6) Ricavi per prestazioni sanitarie intramoenia - Altro*	-	-	-
R	AA0740	*A.4.D.7) Ricavi per prestazioni sanitarie intramoenia - Altro (Aziende sanitarie pubbliche della Regione)*	-	-	-
	AA0750	**A.5) Concorsi, recuperi e rimborsi**	**581**	**581**	**-**
	AA0760	***A.5.A) Rimborsi assicurativi***	-	-	-
	AA0770	***A.5.B) Concorsi, recuperi e rimborsi da Regione***	-	-	-
	AA0780	*A.5.B.1) Rimborso degli oneri stipendiali del personale dell'azienda in posizione di comando presso la Regione*	-	-	-
	AA0790	*A.5.B.2) Altri concorsi, recuperi e rimborsi da parte della Regione*	-	-	-
R	**AA0800**	***A.5.C) Concorsi, recuperi e rimborsi da Aziende sanitarie pubbliche della Regione***	***317***	***317***	**-**
R	AA0810	*A.5.C.1) Rimborso degli oneri stipendiali del personale dipendente dell'azienda in posizione di comando presso Aziende sanitarie pubbliche della Regione*	-	-	-
R	AA0820	*A.5.C.2) Rimborsi per acquisto beni da parte di Aziende sanitarie pubbliche della Regione*	-	-	-
R	AA0830	*A.5.C.3) Altri concorsi, recuperi e rimborsi da parte di Aziende sanitarie pubbliche della Regione*	317	317	-
	AA0840	***A.5.D) Concorsi, recuperi e rimborsi da altri soggetti pubblici***	***166***	***166***	**-**
	AA0850	*A.5.D.1) Rimborso degli oneri stipendiali del personale dipendente dell'azienda in posizione di comando presso altri soggetti pubblici*	-	-	-
	AA0860	*A.5.D.2) Rimborsi per acquisto beni da parte di altri soggetti pubblici*	-	-	-
	AA0870	*A.5.D.3) Altri concorsi, recuperi e rimborsi da parte di altri soggetti pubblici*	166	166	-
	AA0880	***A.5.E) Concorsi, recuperi e rimborsi da privati***	*98*	*98*	-
	AA0890	*A.5.E.1) Rimborso da aziende farmaceutiche per Pay back*	-	-	-
	AA0900	A.5.E.1.1) Pay-back per il superamento del tetto della spesa farmaceutica territoriale	-	-	-
	AA0910	A.5.E.1.2) Pay-back per superamento del tetto della spesa farmaceutica ospedaliera	-	-	-
	AA0920	A.5.E.1.3) Ulteriore Pay-back	-	-	-
	AA0930	*A.5.E.2) Altri concorsi, recuperi e rimborsi da privati*	98	98	-
	AA0940	**A.6) Compartecipazione alla spesa per prestazioni sanitarie (Ticket)**	**-**	**-**	**-**
	AA0950	***A.6.A) Compartecipazione alla spesa per prestazioni sanitarie - Ticket sulle prestazioni di specialistica ambulatoriale***	-	-	-
	AA0960	***A.6.B) Compartecipazione alla spesa per prestazioni sanitarie - Ticket sul pronto soccorso***	-	-	-
	AA0970	***A.6.C) Compartecipazione alla spesa per prestazioni sanitarie (Ticket) - Altro***	-	-	-
	AA0980	**A.7) Quota contributi c/capitale imputata all'esercizio**	***1.028***	***1.028***	**-**
	AA0990	***A.7.A) Quota imputata all'esercizio dei finanziamenti per investimenti dallo Stato***	-	-	-
	AA1000	***A.7.B) Quota imputata all'esercizio dei finanziamenti per investimenti da Regione***	169	169	-
	AA1010	***A.7.C) Quota imputata all'esercizio dei finanziamenti per beni di prima dotazione***	581	581	-
	AA1020	***A.7.D) Quota imputata all'esercizio dei contributi in c/ esercizio FSR destinati ad investimenti***	-	-	-
	AA1030	***A.7.E) Quota imputata all'esercizio degli altri contributi in c/ esercizio destinati ad investimenti***	134	134	-
	AA1040	***A.7.F) Quota imputata all'esercizio di altre poste del patrimonio netto***	144	144	-
	AA1050	**A.8) Incrementi delle immobilizzazioni per lavori interni**	**-**	**-**	**-**
	AA1060	**A.9) Altri ricavi e proventi**	***308***	***308***	**-**
	AA1070	***A.9.A) Ricavi per prestazioni non sanitarie***	204	204	-
	AA1080	***A.9.B) Fitti attivi ed altri proventi da attività immobiliari***	22	22	-
	AA1090	***A.9.C) Altri proventi diversi***	82	82	-
	AZ9999	**Totale valore della produzione (A)**	**1.625.508**	**1.625.508**	**-**
		B) Costi della produzione		-	-
	BA0010	**B.1) Acquisti di beni**	**26.880**	**26.880**	**-**
	BA0020	***B.1.A) Acquisti di beni sanitari***	***26.486***	***26.486***	**-**
	BA0030	*B.1.A.1) Prodotti farmaceutici ed emoderivati*	*20.451*	*20.451*	-
	BA0040	B.1.A.1.1) Medicinali con AIC, ad eccezione di vaccini ed emoderivati di produzione regionale	20.451	20.451	-
	BA0050	B.1.A.1.2) Medicinali senza AIC	-	-	-
	BA0060	B.1.A.1.3) Emoderivati di produzione regionale	-	-	-
	BA0070	*B.1.A.2) Sangue ed emocomponenti*	*178*	*178*	-
R	BA0080	B.1.A.2.1) da pubblico (Aziende sanitarie pubbliche della Regione) – Mobilità intraregionale	172	172	-
S	BA0090	B.1.A.2.2) da pubblico (Aziende sanitarie pubbliche extra Regione) – Mobilità extraregionale	-	-	-
	BA0100	B.1.A.2.3) da altri soggetti	6	6	-
	BA0210	*B.1.A.3) Dispositivi medici*	*739*	*739*	-
	BA0220	B.1.A.3.1) Dispositivi medici	93	93	-
	BA0230	B.1.A.3.2) Dispositivi medici impiantabili attivi	-	-	-
	BA0240	B.1.A.3.3) Dispositivi medico diagnostici in vitro (IVD)	646	646	-
	BA0250	*B.1.A.4) Prodotti dietetici*	-	-	-
	BA0260	*B.1.A.5) Materiali per la profilassi (vaccini)*	4.711	4.711	-
	BA0270	*B.1.A.6) Prodotti chimici*	143	143	-
	BA0280	*B.1.A.7) Materiali e prodotti per uso veterinario*	78	78	-
	BA0290	*B.1.A.8) Altri beni e prodotti sanitari*	186	186	-
R	BA0300	*B.1.A.9) Beni e prodotti sanitari da Aziende sanitarie pubbliche della Regione*	-	-	-
	BA0310	***B.1.B) Acquisti di beni non sanitari***	***394***	***394***	**-**
	BA0320	*B.1.B.1) Prodotti alimentari*	-	-	-
	BA0330	*B.1.B.2) Materiali di guardaroba, di pulizia e di convivenza in genere*	46	46	-
	BA0340	*B.1.B.3) Combustibili, carburanti e lubrificanti*	127	127	-
	BA0350	*B.1.B.4) Supporti informatici e cancelleria*	172	172	-
	BA0360	*B.1.B.5) Materiale per la manutenzione*	9	9	-
	BA0370	*B.1.B.6) Altri beni e prodotti non sanitari*	40	40	-
R	BA0380	*B.1.B.7) Beni e prodotti non sanitari da Aziende sanitarie pubbliche della Regione*	-	-	-
	BA0390	**B.2) Acquisti di servizi**	**1.542.321**	**1.542.321**	**-**
	BA0400	**B.2.A) Acquisti servizi sanitari**	**1.536.992**	**1.536.992**	**-**
	BA0410	***B.2.A.1) Acquisti servizi sanitari per medicina di base***	***102.709***	***102.709***	**-**
	BA0420	*B.2.A.1.1) - da convenzione*	*102.532*	*102.532*	-
	BA0430	*B.2.A.1.1.A) Costi per assistenza MMG*	74.367	74.367	-
	BA0440	*B.2.A.1.1.B) Costi per assistenza PLS*	20.726	20.726	-
	BA0450	*B.2.A.1.1.C) Costi per assistenza Continuità assistenziale*	7.085	7.085	-
	BA0460	*B.2.A.1.1.D) Altro (medicina dei servizi, psicologi, medici 118, ecc)*	354	354	-
R	BA0470	*B.2.A.1.2) - da pubblico (Aziende sanitarie pubbliche della Regione) - Mobilità intraregionale*	-	-	-
S	BA0480	*B.2.A.1.3) - da pubblico (Aziende sanitarie pubbliche Extraregione) - Mobilità extraregionale*	177	177	-
	BA0490	***B.2.A.2) Acquisti servizi sanitari per farmaceutica***	***155.106***	***155.106***	**-**
	BA0500	*B.2.A.2.1) - da convenzione*	154.567	154.567	-
R	BA0510	*B.2.A.2.2) - da pubblico (Aziende sanitarie pubbliche della Regione)- Mobilità intraregionale*	-	-	-
S	BA0520	*B.2.A.2.3) - da pubblico (Extraregione)*	539	539	-
	BA0530	***B.2.A.3) Acquisti servizi sanitari per assistenza specialistica ambulatoriale***	***256.877***	***256.877***	**-**
R	BA0540	*B.2.A.3.1) - da pubblico (Aziende sanitarie pubbliche della Regione)*	163.684	163.684	-
	BA0550	*B.2.A.3.2) - da pubblico (altri soggetti pubbl. della Regione)*	-	-	-
S	BA0560	*B.2.A.3.3) - da pubblico (Extraregione)*	5.110	5.110	-
	BA0570	*B.2.A.3.4) - da privato - Medici SUMAI*	-	-	-
	BA0580	*B.2.A.3.5) - da privato*	*88.083*	*88.083*	-
	BA0590	B.2.A.3.5.A) Servizi sanitari per assistenza specialistica da IRCCS privati e Policlinici privati	4.506	4.506	-

I.S.C.R.I.B.A.

	BA0600	B.2.A.3.5.B) Servizi sanitari per assistenza specialistica da Ospedali Classificati privati	16	16	-
	BA0610	B.2.A.3.5.C) Servizi sanitari per assistenza specialistica da Case di Cura private	63.672	63.672	-
	BA0620	B.2.A.3.5.D) Servizi sanitari per assistenza specialistica da altri privati	19.889	19.889	-
	BA0630	*B.2.A.3.6) - da privato per cittadini non residenti - Extraregione (mobilità attiva in compensazione)*	-	-	-
	BA0640	***B.2.A.4) Acquisti servizi sanitari per assistenza riabilitativa***	***3.319***	***3.319***	**-**
R	BA0650	*B.2.A.4.1) - da pubblico (Aziende sanitarie pubbliche della Regione)*	-	-	-
	BA0660	*B.2.A.4.2) - da pubblico (altri soggetti pubbl. della Regione)*	1.248	1.248	-
SS	BA0670	*B.2.A.4.3) - da pubblico (Extraregione) non soggetti a compensazione*	-	-	-
	BA0680	*B.2.A.4.4) - da privato (intraregionale)*	1.821	1.821	-
	BA0690	*B.2.A.4.5) - da privato (extraregionale)*	250	250	-
	BA0700	***B.2.A.5) Acquisti servizi sanitari per assistenza integrativa***	***17.100***	***17.100***	**-**
R	BA0710	*B.2.A.5.1) - da pubblico (Aziende sanitarie pubbliche della Regione)*	-	-	-
	BA0720	*B.2.A.5.2) - da pubblico (altri soggetti pubbl. della Regione)*	-	-	-
S	BA0730	*B.2.A.5.3) - da pubblico (Extraregione)*	-	-	-
	BA0740	*B.2.A.5.4) - da privato*	17.100	17.100	-
	BA0750	***B.2.A.6) Acquisti servizi sanitari per assistenza protesica***	***3.842***	***3.842***	**-**
R	BA0760	*B.2.A.6.1) - da pubblico (Aziende sanitarie pubbliche della Regione)*	-	-	-
	BA0770	*B.2.A.6.2) - da pubblico (altri soggetti pubbl. della Regione)*	-	-	-
S	BA0780	*B.2.A.6.3) - da pubblico (Extraregione)*	-	-	-
	BA0790	*B.2.A.6.4) - da privato*	3.842	3.842	-
	BA0800	***B.2.A.7) Acquisti servizi sanitari per assistenza ospedaliera***	***626.111***	***626.111***	**-**
R	BA0810	*B.2.A.7.1) - da pubblico (Aziende sanitarie pubbliche della Regione)*	351.519	351.519	-
	BA0820	*B.2.A.7.2) - da pubblico (altri soggetti pubbl. della Regione)*	-	-	-
S	BA0830	*B.2.A.7.3) - da pubblico (Extraregione)*	25.708	25.708	-
	BA0840	*B.2.A.7.4) - da privato*	*248.884*	*248.884*	-
	BA0850	B.2.A.7.4.A) Servizi sanitari per assistenza ospedaliera da IRCCS privati e Policlinici privati	23.358	23.358	-
	BA0860	B.2.A.7.4.B) Servizi sanitari per assistenza ospedaliera da Ospedali Classificati privati	122	122	-
	BA0870	B.2.A.7.4.C) Servizi sanitari per assistenza ospedaliera da Case di Cura private	225.404	225.404	-
	BA0880	B.2.A.7.4.D) Servizi sanitari per assistenza ospedaliera da altri privati	-	-	-
	BA0890	*B.2.A.7.5) - da privato per cittadini non residenti - Extraregione (mobilità attiva in compensazione)*	-	-	-
	BA0900	***B.2.A.8) Acquisto prestazioni di psichiatria residenziale e semiresidenziale***	***37.225***	***37.225***	**-**
R	BA0910	*B.2.A.8.1) - da pubblico (Aziende sanitarie pubbliche della Regione)*	23.458	23.458	-
	BA0920	*B.2.A.8.2) - da pubblico (altri soggetti pubbl. della Regione)*	-	-	-
SS	BA0930	*B.2.A.8.3) - da pubblico (Extraregione) - non soggette a compensazione*	-	-	-
	BA0940	*B.2.A.8.4) - da privato (intraregionale)*	13.687	13.687	-
	BA0950	*B.2.A.8.5) - da privato (extraregionale)*	80	80	-
	BA0960	***B.2.A.9) Acquisto prestazioni di distribuzione farmaci File F***	***154.147***	***154.147***	**-**
R	BA0970	*B.2.A.9.1) - da pubblico (Aziende sanitarie pubbliche della Regione) - Mobilità intraregionale*	135.115	135.115	-
	BA0980	*B.2.A.9.2) - da pubblico (altri soggetti pubbl. della Regione)*	-	-	-
S	BA0990	*B.2.A.9.3) - da pubblico (Extraregione)*	2.391	2.391	-
	BA1000	*B.2.A.9.4) - da privato (intraregionale)*	16.641	16.641	-
	BA1010	*B.2.A.9.5) - da privato (extraregionale)*	-	-	-
	BA1020	*B.2.A.9.6) - da privato per cittadini non residenti - Extraregione (mobilità attiva in compensazione)*	-	-	-
	BA1030	***B.2.A.10) Acquisto prestazioni termali in convenzione***	***2.607***	***2.607***	**-**
R	BA1040	*B.2.A.10.1) - da pubblico (Aziende sanitarie pubbliche della Regione) - Mobilità intraregionale*	-	-	-
	BA1050	*B.2.A.10.2) - da pubblico (altri soggetti pubbl. della Regione)*	-	-	-
S	BA1060	*B.2.A.10.3) - da pubblico (Extraregione)*	912	912	-
	BA1070	*B.2.A.10.4) - da privato*	1.695	1.695	-
	BA1080	*B.2.A.10.5) - da privato per cittadini non residenti - Extraregione (mobilità attiva in compensazione)*	-	-	-
	BA1090	***B.2.A.11) Acquisto prestazioni di trasporto sanitario***	***542***	***542***	**-**
R	BA1100	*B.2.A.11.1) - da pubblico (Aziende sanitarie pubbliche della Regione) - Mobilità intraregionale*	-	-	-
	BA1110	*B.2.A.11.2) - da pubblico (altri soggetti pubbl. della Regione)*	-	-	-
S	BA1120	*B.2.A.11.3) - da pubblico (Extraregione)*	542	542	-
	BA1130	*B.2.A.11.4) - da privato*	-	-	-
	BA1140	***B.2.A.12) Acquisto prestazioni Socio-Sanitarie a rilevanza sanitaria***	***161.343***	***161.343***	**-**
R	BA1150	*B.2.A.12.1) - da pubblico (Aziende sanitarie pubbliche della Regione) - Mobilità intraregionale*	-	-	-
	BA1160	*B.2.A.12.2) - da pubblico (altri soggetti pubblici della Regione)*	24.678	24.678	-
SS	BA1170	*B.2.A.12.3) - da pubblico (Extraregione) non soggette a compensazione*	-	-	-
	BA1180	*B.2.A.12.4) - da privato (intraregionale)*	136.439	136.439	-
	BA1190	*B.2.A.12.5) - da privato (extraregionale)*	226	226	-
	BA1200	***B.2.A.13) Compartecipazione al personale per att. libero-prof. (intramoenia)***	***503***	***503***	**-**
	BA1210	*B.2.A.13.1) Compartecipazione al personale per att. libero professionale intramoenia - Area ospedaliera*	-	-	-
	BA1220	*B.2.A.13.2) Compartecipazione al personale per att. libero professionale intramoenia- Area specialistica*	5	5	-
	BA1230	*B.2.A.13.3) Compartecipazione al personale per att. libero professionale intramoenia - Area sanità pubblica*	400	400	-
	BA1240	*B.2.A.13.4) Compartecipazione al personale per att. libero professionale intramoenia - Consulenze (ex art. 55 c.1 lett. c), d) ed ex Art. 57-58)*	98	98	-
R	BA1250	*B.2.A.13.5) Compartecipazione al personale per att. libero professionale intramoenia - Consulenze (ex art. 55 c.1 lett. c), d) ed ex Art. 57-58) (Aziende sanitarie pubbliche della Regione)*	-	-	-
	BA1260	*B.2.A.13.6) Compartecipazione al personale per att. libero professionale intramoenia - Altro*	-	-	-
R	BA1270	*B.2.A.13.7) Compartecipazione al personale per att. libero professionale intramoenia - Altro (Aziende sanitarie pubbliche della Regione)*	-	-	-
	BA1280	***B.2.A.14) Rimborsi, assegni e contributi sanitari***	***2.589***	***2.589***	**-**
	BA1290	*B.2.A.14.1) Contributi ad associazioni di volontariato*	-	-	-
	BA1300	*B.2.A.14.2) Rimborsi per cure all'estero*	-	-	-
	BA1310	*B.2.A.14.3) Contributi a società partecipate e/o enti dipendenti della Regione*	-	-	-
	BA1320	*B.2.A.14.4) Contributo Legge 210/92*	2.450	2.450	-
	BA1330	*B.2.A.14.5) Altri rimborsi, assegni e contributi*	139	139	-
R	BA1340	*B.2.A.14.6) Rimborsi, assegni e contributi v/Aziende sanitarie pubbliche della Regione*	-	-	-
	BA1350	***B.2.A.15) Consulenze, Collaborazioni, Interinale e altre prestazioni di lavoro sanitarie e sociosanitarie***	***293***	***293***	**-**
R	BA1360	*B.2.A.15.1) Consulenze sanitarie e sociosan. da Aziende sanitarie pubbliche della Regione*	-	-	-
	BA1370	*B.2.A.15.2) Consulenze sanitarie e sociosanit. da terzi - Altri soggetti pubblici*	-	-	-
	BA1380	*B.2.A.15.3) Consulenze, Collaborazioni, Interinale e altre prestazioni di lavoro sanitarie e socios. da privato*	*293*	*293*	-
	BA1390	B.2.A.15.3.A) Consulenze sanitarie da privato	293	293	-
	BA1400	B.2.A.15.3.B) Altre consulenze sanitarie e sociosanitarie da privato	-	-	-
	BA1410	B.2.A.15.3.C) Collaborazioni coordinate e continuative sanitarie e socios. da privato	-	-	-
	BA1420	B.2.A.15.3.D) Indennità a personale universitario - area sanitaria	-	-	-
	BA1430	B.2.A.15.3.E) Lavoro interinale - area sanitaria	-	-	-
	BA1440	B.2.A.15.3.F) Altre collaborazioni e prestazioni di lavoro - area sanitaria	-	-	-
	BA1450	*B.2.A.15.4) Rimborso oneri stipendiali del personale sanitario in comando*	-	-	-
R	BA1460	B.2.A.15.4.A) Rimborso oneri stipendiali personale sanitario in comando da Aziende sanitarie pubbliche della Regione	-	-	-
	BA1470	B.2.A.15.4.B) Rimborso oneri stipendiali personale sanitario in comando da Regioni, soggetti pubblici e da Università	-	-	-
SS	BA1480	B.2.A.15.4.C) Rimborso oneri stipendiali personale sanitario in comando da aziende di altre Regioni (Extraregione)	-	-	-
	BA1490	***B.2.A.16) Altri servizi sanitari e sociosanitari a rilevanza sanitaria***	***12.679***	***12.679***	**-**

F.I.R.B.A.

R	BA1500	*B.2.A.16.1) Altri servizi sanitari e sociosanitari a rilevanza sanitaria da pubblico - Aziende sanitarie pubbliche della Regione*	3.399	3.399	-
	BA1510	*B.2.A.16.2) Altri servizi sanitari e sociosanitari a rilevanza sanitaria da pubblico - Altri soggetti pubblici della Regione*	856	856	-
	BA1520	*B.2.A.16.3) Altri servizi sanitari e sociosanitari a rilevanza sanitaria da pubblico (Extraregione)*	-	-	-
	BA1530	*B.2.A.16.4) Altri servizi sanitari da privato*	8.424	8.424	-
	BA1540	*B.2.A.16.5) Costi per servizi sanitari - Mobilità internazionale passiva*	-	-	-
S	**BA1550**	***B.2.A.17) Costi per differenziale tariffe TUC***	-	-	-
	BA1560	**B.2.B) Acquisti di servizi non sanitari**	***5.329***	***5.329***	**-**
	BA1570	***B.2.B.1) Servizi non sanitari***	***5.112***	***5.112***	**-**
	BA1580	*B.2.B.1.1) Lavanderia*	54	54	-
	BA1590	*B.2.B.1.2) Pulizia*	310	310	-
	BA1600	*B.2.B.1.3) Mensa*	865	865	-
	BA1610	*B.2.B.1.4) Riscaldamento*	687	687	-
	BA1620	*B.2.B.1.5) Servizi di assistenza informatica*	213	213	-
	BA1630	*B.2.B.1.6) Servizi trasporti (non sanitari)*	1	1	-
	BA1640	*B.2.B.1.7) Smaltimento rifiuti*	10	10	-
	BA1650	*B.2.B.1.8) Utenze telefoniche*	582	582	-
	BA1660	*B.2.B.1.9) Utenze elettricità*	211	211	-
	BA1670	*B.2.B.1.10) Altre utenze*	121	121	-
	BA1680	*B.2.B.1.11) Premi di assicurazione*	*609*	*609*	-
	BA1690	B.2.B.1.11.A) Premi di assicurazione - R.C. Professionale	-	-	-
	BA1700	B.2.B.1.11.B) Premi di assicurazione - Altri premi assicurativi	609	609	-
	BA1710	*B.2.B.1.12) Altri servizi non sanitari*	*1.449*	*1.449*	-
R	BA1720	B.2.B.1.12.A) Altri servizi non sanitari da pubblico (Aziende sanitarie pubbliche della Regione)	156	156	-
	BA1730	B.2.B.1.12.B) Altri servizi non sanitari da altri soggetti pubblici	-	-	-
	BA1740	B.2.B.1.12.C) Altri servizi non sanitari da privato	1.293	1.293	-
	BA1750	***B.2.B.2) Consulenze, Collaborazioni, Interinale e altre prestazioni di lavoro non sanitarie***	***117***	***117***	**-**
R	BA1760	*B.2.B.2.1) Consulenze non sanitarie da Aziende sanitarie pubbliche della Regione*	-	-	-
	BA1770	*B.2.B.2.2) Consulenze non sanitarie da Terzi - Altri soggetti pubblici*	-	-	-
	BA1780	*B.2.B.2.3) Consulenze, Collaborazioni, Interinale e altre prestazioni di lavoro non sanitarie da privato*	*76*	*76*	-
	BA1790	B.2.B.2.3.A) Consulenze non sanitarie da privato	76	76	-
	BA1800	B.2.B.2.3.B) Collaborazioni coordinate e continuative non sanitarie da privato	-	-	-
	BA1810	B.2.B.2.3.C) Indennità a personale universitario - area non sanitaria	-	-	-
	BA1820	B.2.B.2.3.D) Lavoro interinale - area non sanitaria	-	-	-
	BA1830	B.2.B.2.3.E) Altre collaborazioni e prestazioni di lavoro - area non sanitaria	-	-	-
	BA1840	*B.2.B.2.4) Rimborso oneri stipendiali del personale non sanitario in comando*	*41*	*41*	-
R	BA1850	B.2.B.2.4.A) Rimborso oneri stipendiali personale non sanitario in comando da Aziende sanitarie pubbliche della Regione	41	41	-
	BA1860	B.2.B.2.4.B) Rimborso oneri stipendiali personale non sanitario in comando da Regione, soggetti pubblici e da Università	-	-	-
SS	BA1870	B.2.B.2.4.C) Rimborso oneri stipendiali personale non sanitario in comando da aziende di altre Regioni (Extraregione)	-	-	-
	BA1880	***B.2.B.3) Formazione (esternalizzata e non)***	***100***	***100***	**-**
	BA1890	*B.2.B.3.1) Formazione (esternalizzata e non) da pubblico*	7	7	-
	BA1900	*B.2.B.3.2) Formazione (esternalizzata e non) da privato*	93	93	-
	BA1910	**B.3) Manutenzione e riparazione (ordinaria esternalizzata)**	**1.809**	**1.809**	**-**
	BA1920	***B.3.A) Manutenzione e riparazione ai fabbricati e loro pertinenze***	540	540	-
	BA1930	***B.3.B) Manutenzione e riparazione agli impianti e macchinari***	-	-	-
	BA1940	***B.3.C) Manutenzione e riparazione alle attrezzature sanitarie e scientifiche***	172	172	-
	BA1950	***B.3.D) Manutenzione e riparazione ai mobili e arredi***	3	3	-
	BA1960	***B.3.E) Manutenzione e riparazione agli automezzi***	24	24	-
	BA1970	***B.3.F) Altre manutenzioni e riparazioni***	1.070	1.070	-
R	**BA1980**	***B.3.G) Manutenzioni e riparazioni da Aziende sanitarie pubbliche della Regione***	-	-	-
	BA1990	**B.4) Godimento di beni di terzi**	**887**	**887**	**-**
	BA2000	***B.4.A) Fitti passivi***	175	175	-
	BA2010	***B.4.B) Canoni di noleggio***	***712***	***712***	**-**
	BA2020	*B.4.B.1) Canoni di noleggio - area sanitaria*	115	115	-
	BA2030	*B.4.B.2) Canoni di noleggio - area non sanitaria*	597	597	-
	BA2040	***B.4.C) Canoni di leasing***	**-**	**-**	**-**
	BA2050	*B.4.C.1) Canoni di leasing - area sanitaria*	-	-	-
	BA2060	*B.4.C.2) Canoni di leasing - area non sanitaria*	-	-	-
R	**BA2070**	***B.4.D) Locazioni e noleggi da Aziende sanitarie pubbliche della Regione***	**-**	**-**	**-**
	BA2080	***Totale Costo del personale***	***48.518***	***48.518***	**-**
	BA2090	**B.5) Personale del ruolo sanitario**	**34.663**	**34.663**	**-**
	BA2100	***B.5.A) Costo del personale dirigente ruolo sanitario***	***23.267***	***23.267***	**-**
	BA2110	*B.5.A.1) Costo del personale dirigente medico*	*21.158*	*21.158*	-
	BA2120	*B.5.A.1.1) Costo del personale dirigente medico - tempo indeterminato*	20.531	20.531	-
	BA2130	*B.5.A.1.2) Costo del personale dirigente medico - tempo determinato*	627	627	-
	BA2140	*B.5.A.1.3) Costo del personale dirigente medico - altro*	-	-	-
	BA2150	*B.5.A.2) Costo del personale dirigente non medico*	*2.109*	*2.109*	-
	BA2160	*B.5.A.2.1) Costo del personale dirigente non medico - tempo indeterminato*	2.004	2.004	-
	BA2170	*B.5.A.2.2) Costo del personale dirigente non medico - tempo determinato*	105	105	-
	BA2180	*B.5.A.2.3) Costo del personale dirigente non medico - altro*	-	-	-
	BA2190	***B.5.B) Costo del personale comparto ruolo sanitario***	***11.396***	***11.396***	**-**
	BA2200	*B.5.B.1) Costo del personale comparto ruolo sanitario - tempo indeterminato*	11.331	11.331	-
	BA2210	*B.5.B.2) Costo del personale comparto ruolo sanitario - tempo determinato*	65	65	-
	BA2220	*B.5.B.3) Costo del personale comparto ruolo sanitario - altro*	-	-	-
	BA2230	**B.6) Personale del ruolo professionale**	**1.191**	**1.191**	**-**
	BA2240	***B.6.A) Costo del personale dirigente ruolo professionale***	***1.191***	***1.191***	**-**
	BA2250	*B.6.A.1) Costo del personale dirigente ruolo professionale - tempo indeterminato*	1.191	1.191	-
	BA2260	*B.6.A.2) Costo del personale dirigente ruolo professionale - tempo determinato*	-	-	-
	BA2270	*B.6.A.3) Costo del personale dirigente ruolo professionale - altro*	-	-	-
	BA2280	***B.6.B) Costo del personale comparto ruolo professionale***	**-**	**-**	**-**
	BA2290	*B.6.B.1) Costo del personale comparto ruolo professionale - tempo indeterminato*	-	-	-
	BA2300	*B.6.B.2) Costo del personale comparto ruolo professionale - tempo determinato*	-	-	-
	BA2310	*B.6.B.3) Costo del personale comparto ruolo professionale - altro*	-	-	-
	BA2320	**B.7) Personale del ruolo tecnico**	**3.493**	**3.493**	**-**
	BA2330	***B.7.A) Costo del personale dirigente ruolo tecnico***	***124***	***124***	**-**
	BA2340	*B.7.A.1) Costo del personale dirigente ruolo tecnico - tempo indeterminato*	124	124	-
	BA2350	*B.7.A.2) Costo del personale dirigente ruolo tecnico - tempo determinato*	-	-	-
	BA2360	*B.7.A.3) Costo del personale dirigente ruolo tecnico - altro*	-	-	-
	BA2370	***B.7.B) Costo del personale comparto ruolo tecnico***	***3.369***	***3.369***	**-**
	BA2380	*B.7.B.1) Costo del personale comparto ruolo tecnico - tempo indeterminato*	3.331	3.331	-
	BA2390	*B.7.B.2) Costo del personale comparto ruolo tecnico - tempo determinato*	38	38	-
	BA2400	*B.7.B.3) Costo del personale comparto ruolo tecnico - altro*	-	-	-
	BA2410	**B.8) Personale del ruolo amministrativo**	**9.171**	**9.171**	**-**
	BA2420	***B.8.A) Costo del personale dirigente ruolo amministrativo***	***1.367***	***1.367***	**-**
	BA2430	*B.8.A.1) Costo del personale dirigente ruolo amministrativo - tempo indeterminato*	1.286	1.286	-
	BA2440	*B.8.A.2) Costo del personale dirigente ruolo amministrativo - tempo determinato*	81	81	-

E.C.R.I.B.A.

	BA2450	*B.8.A.3) Costo del personale dirigente ruolo amministrativo - altro*	-	-	-
	BA2460	***B.8.B) Costo del personale comparto ruolo amministrativo***	***7.804***	***7.804***	**-**
	BA2470	*B.8.B.1) Costo del personale comparto ruolo amministrativo - tempo indeterminato*	7.804	7.804	-
	BA2480	*B.8.B.2) Costo del personale comparto ruolo amministrativo - tempo determinato*	-	-	-
	BA2490	*B.8.B.3) Costo del personale comparto ruolo amministrativo - altro*	-	-	-
	BA2500	**B.9) Oneri diversi di gestione**	**1.078**	**1.078**	**-**
	BA2510	***B.9.A) Imposte e tasse (escluso IRAP e IRES)***	52	52	-
	BA2520	***B.9.B) Perdite su crediti***	-	-	-
	BA2530	***B.9.C) Altri oneri diversi di gestione***	***1.026***	***1.026***	**-**
	BA2540	*B.9.C.1) Indennità, rimborso spese e oneri sociali per gli Organi Direttivi e Collegio Sindacale*	874	874	-
	BA2550	*B.9.C.2) Altri oneri diversi di gestione*	152	152	-
	BA2560	***Totale Ammortamenti***	***1.268***	***1.268***	**-**
	BA2570	**B.10) Ammortamenti delle immobilizzazioni immateriali**	55	55	-
	BA2580	**B.11) Ammortamenti delle immobilizzazioni materiali**	***1.213***	***1.213***	**-**
	BA2590	**B.12) Ammortamento dei fabbricati**	**1.165**	**1.165**	**-**
	BA2600	***B.12.A) Ammortamenti fabbricati non strumentali (disponibili)***	-	-	-
	BA2610	***B.12.B) Ammortamenti fabbricati strumentali (indisponibili)***	1.165	1.165	-
	BA2620	**B.13) Ammortamenti delle altre immobilizzazioni materiali**	48	48	-
	BA2630	**B.14) Svalutazione delle immobilizzazioni e dei crediti**	**-**	**-**	**-**
	BA2640	***B.14.A) Svalutazione delle immobilizzazioni immateriali e materiali***	-	-	-
	BA2650	***B.14.B) Svalutazione dei crediti***	-	-	-
	BA2660	**B.15) Variazione delle rimanenze**	**-**	**-**	**-**
	BA2670	***B.15.A) Variazione rimanenze sanitarie***	-	-	-
	BA2680	***B.15.B) Variazione rimanenze non sanitarie***	-	-	-
	BA2690	**B.16) Accantonamenti dell'esercizio**	**-**	**-**	**-**
	BA2700	***B.16.A) Accantonamenti per rischi***	**-**	**-**	**-**
	BA2710	*B.16.A.1) Accantonamenti per cause civili ed oneri processuali*	-	-	-
	BA2720	*B.16.A.2) Accantonamenti per contenzioso personale dipendente*	-	-	-
	BA2730	*B.16.A.3) Accantonamenti per rischi connessi all'acquisto di prestazioni sanitarie da privato*	-	-	-
	BA2740	*B.16.A.4) Accantonamenti per copertura diretta dei rischi (autoassicurazione)*	-	-	-
	BA2750	*B.16.A.5) Altri accantonamenti per rischi*	-	-	-
	BA2760	***B.16.B) Accantonamenti per premio di operosità (SUMAI)***	-	-	-
	BA2770	***B.16.C) Accantonamenti per quote inutilizzate di contributi vincolati***	**-**	**-**	**-**
	BA2780	*B.16.C.1) Accantonamenti per quote inutilizzate contributi da Regione e Prov. Aut. per quota F.S. vincolato*	-	-	-
	BA2790	*B.16.C.2) Accantonamenti per quote inutilizzate contributi da soggetti pubblici (extra fondo) vincolati*	-	-	-
	BA2800	*B.16.C.3) Accantonamenti per quote inutilizzate contributi da soggetti pubblici per ricerca*	-	-	-
	BA2810	*B.16.C.4) Accantonamenti per quote inutilizzate contributi vincolati da privati*	-	-	-
	BA2820	***B.16.D) Altri accantonamenti***	**-**	**-**	**-**
	BA2830	*B.16.D.1) Accantonamenti per interessi di mora*	-	-	-
	BA2840	*B.16.D.2) Acc. Rinnovi convenzioni MMG/PLS/MCA*	-	-	-
	BA2850	*B.16.D.3) Acc. Rinnovi convenzioni Medici Sumai*	-	-	-
	BA2860	*B.16.D.4) Acc. Rinnovi contratt.: dirigenza medica*	-	-	-
	BA2870	*B.16.D.5) Acc. Rinnovi contratt.: dirigenza non medica*	-	-	-
	BA2880	*B.16.D.6) Acc. Rinnovi contratt.: comparto*	-	-	-
	BA2890	*B.16.D.7) Altri accantonamenti*	-	-	-
	BZ9999	**Totale costi della produzione (B)**	**1.622.761**	**1.622.761**	**-**
		C) Proventi e oneri finanziari		-	-
	CA0010	**C.1) Interessi attivi**	**-**	**-**	**-**
	CA0020	***C.1.A) Interessi attivi su c/tesoreria unica***	-	-	-
	CA0030	***C.1.B) Interessi attivi su c/c postali e bancari***	-	-	-
	CA0040	***C.1.C) Altri interessi attivi***	-	-	-
	CA0050	**C.2) Altri proventi**	**-**	**-**	**-**
	CA0060	***C.2.A) Proventi da partecipazioni***	-	-	-
	CA0070	***C.2.B) Proventi finanziari da crediti iscritti nelle immobilizzazioni***	-	-	-
	CA0080	***C.2.C) Proventi finanziari da titoli iscritti nelle immobilizzazioni***	-	-	-
	CA0090	***C.2.D) Altri proventi finanziari diversi dai precedenti***	-	-	-
	CA0100	***C.2.E) Utili su cambi***	-	-	-
	CA0110	**C.3) Interessi passivi**	**-**	**-**	**-**
	CA0120	***C.3.A) Interessi passivi su anticipazioni di cassa***	-	-	-
	CA0130	***C.3.B) Interessi passivi su mutui***	-	-	-
	CA0140	***C.3.C) Altri interessi passivi***	-	-	-
	CA0150	**C.4) Altri oneri**	**-**	**-**	**-**
	CA0160	***C.4.A) Altri oneri finanziari***	-	-	-
	CA0170	***C.4.B) Perdite su cambi***	-	-	-
	CZ9999	**Totale proventi e oneri finanziari (C)**	**-**	**-**	**-**
		D) Rettifiche di valore di attività finanziarie		-	-
	DA0010	**D.1) Rivalutazioni**	-	-	-
	DA0020	**D.2) Svalutazioni**	-	-	-
	DZ9999	**Totale rettifiche di valore di attività finanziarie (D)**	**-**	**-**	**-**
		E) Proventi e oneri straordinari		-	-
	EA0010	**E.1) Proventi straordinari**	**-**	**-**	**-**
	EA0020	***E.1.A) Plusvalenze***	-	-	-
	EA0030	***E.1.B) Altri proventi straordinari***	**-**	**-**	**-**
	EA0040	*E.1.B.1) Proventi da donazioni e liberalità diverse*	-	-	-
	EA0050	*E.1.B.2) Sopravvenienze attive*	-	-	-
R	EA0060	*E.1.B.2.1) Sopravvenienze attive v/Aziende sanitarie pubbliche della Regione*	-	-	-
	EA0070	*E.1.B.2.2) Sopravvenienze attive v/terzi*	-	-	-
S	EA0080	E.1.B.2.2.A) Sopravvenienze attive v/terzi relative alla mobilità extraregionale	-	-	-
	EA0090	E.1.B.2.2.B) Sopravvenienze attive v/terzi relative al personale	-	-	-
	EA0100	E.1.B.2.2.C) Sopravvenienze attive v/terzi relative alle convenzioni con medici di base	-	-	-
	EA0110	E.1.B.2.2.D) Sopravvenienze attive v/terzi relative alle convenzioni per la specialistica	-	-	-
	EA0120	E.1.B.2.2.E) Sopravvenienze attive v/terzi relative all'acquisto prestaz. sanitarie da operatori accreditati	-	-	-
	EA0130	E.1.B.2.2.F) Sopravvenienze attive v/terzi relative all'acquisto di beni e servizi	-	-	-
	EA0140	E.1.B.2.2.G) Altre sopravvenienze attive v/terzi	-	-	-
	EA0150	*E.1.B.3) Insussistenze attive*	-	-	-
R	EA0160	*E.1.B.3.1) Insussistenze attive v/Aziende sanitarie pubbliche della Regione*	-	-	-
	EA0170	*E.1.B.3.2) Insussistenze attive v/terzi*	-	-	-
S	EA0180	E.1.B.3.2.A) Insussistenze attive v/terzi relative alla mobilità extraregionale	-	-	-
	EA0190	E.1.B.3.2.B) Insussistenze attive v/terzi relative al personale	-	-	-
	EA0200	E.1.B.3.2.C) Insussistenze attive v/terzi relative alle convenzioni con medici di base	-	-	-
	EA0210	E.1.B.3.2.D) Insussistenze attive v/terzi relative alle convenzioni per la specialistica	-	-	-
	EA0220	E.1.B.3.2.E) Insussistenze attive v/terzi relative all'acquisto prestaz. sanitarie da operatori accreditati	-	-	-
	EA0230	E.1.B.3.2.F) Insussistenze attive v/terzi relative all'acquisto di beni e servizi	-	-	-
	EA0240	E.1.B.3.2.G) Altre insussistenze attive v/terzi	-	-	-
	EA0250	*E.1.B.4) Altri proventi straordinari*	-	-	-
	EA0260	**E.2) Oneri straordinari**	**-**	**-**	**-**
	EA0270	***E.2.A) Minusvalenze***	-	-	-
	EA0280	***E.2.B) Altri oneri straordinari***	**-**	**-**	**-**

I.S.C.R.I.B.A.

	EA0290	*E.2.B.1) Oneri tributari da esercizi precedenti*	-	-	-
	EA0300	*E.2.B.2) Oneri da cause civili ed oneri processuali*	-	-	-
	EA0310	*E.2.B.3) Sopravvenienze passive*	-	-	-
R	EA0320	*E.2.B.3.1) Sopravvenienze passive v/Aziende sanitarie pubbliche della Regione*	-	-	-
R	EA0330	E.2.B.3.1.A) Sopravvenienze passive v/Aziende sanitarie pubbliche relative alla mobilità intraregionale	-	-	-
R	EA0340	E.2.B.3.1.B) Altre sopravvenienze passive v/Aziende sanitarie pubbliche della Regione	-	-	-
	EA0350	*E.2.B.3.2) Sopravvenienze passive v/terzi*	-	-	-
S	EA0360	E.2.B.3.2.A) Sopravvenienze passive v/terzi relative alla mobilità extraregionale	-	-	-
	EA0370	E.2.B.3.2.B) Sopravvenienze passive v/terzi relative al personale	-	-	-
	EA0380	*E.2.B.3.2.B.1) Soprav. passive v/terzi relative al personale - dirigenza medica*	-	-	-
	EA0390	*E.2.B.3.2.B.2) Soprav. passive v/terzi relative al personale - dirigenza non medica*	-	-	-
	EA0400	*E.2.B.3.2.B.3) Soprav. passive v/terzi relative al personale - comparto*	-	-	-
	EA0410	E.2.B.3.2.C) Sopravvenienze passive v/terzi relative alle convenzioni con medici di base	-	-	-
	EA0420	E.2.B.3.2.D) Sopravvenienze passive v/terzi relative alle convenzioni per la specialistica	-	-	-
	EA0430	E.2.B.3.2.E) Sopravvenienze passive v/terzi relative all'acquisto prestaz. sanitarie da operatori accreditati	-	-	-
	EA0440	E.2.B.3.2.F) Sopravvenienze passive v/terzi relative all'acquisto di beni e servizi	-	-	-
	EA0450	E.2.B.3.2.G) Altre sopravvenienze passive v/terzi	-	-	-
	EA0460	*E.2.B.4) Insussistenze passive*	-	-	-
R	EA0470	*E.2.B.4.1) Insussistenze passive v/Aziende sanitarie pubbliche della Regione*	-	-	-
	EA0480	*E.2.B.4.2) Insussistenze passive v/terzi*	-	-	-
S	EA0490	E.2.B.4.2.A) Insussistenze passive v/terzi relative alla mobilità extraregionale	-	-	-
	EA0500	E.2.B.4.2.B) Insussistenze passive v/terzi relative al personale	-	-	-
	EA0510	E.2.B.4.2.C) Insussistenze passive v/terzi relative alle convenzioni con medici di base	-	-	-
	EA0520	E.2.B.4.2.D) Insussistenze passive v/terzi relative alle convenzioni per la specialistica	-	-	-
	EA0530	E.2.B.4.2.E) Insussistenze passive v/terzi relative all'acquisto prestaz. sanitarie da operatori accreditati	-	-	-
	EA0540	E.2.B.4.2.F) Insussistenze passive v/terzi relative all'acquisto di beni e servizi	-	-	-
	EA0550	E.2.B.4.2.G) Altre insussistenze passive v/terzi	-	-	-
	EA0560	*E.2.B.5) Altri oneri straordinari*	-	-	-
	EZ9999	**Totale proventi e oneri straordinari (E)**	**-**	-	**-**
	XA0000	**Risultato prima delle imposte (A - B +/- C +/- D +/- E)**	**2.747**	**2.747**	**-**
		Imposte e tasse		-	-
	YA0010	**Y.1) IRAP**	**2.687**	**2.687**	**-**
	YA0020	***Y.1.A) IRAP relativa a personale dipendente***	2.392	2.392	-
	YA0030	***Y.1.B) IRAP relativa a collaboratori e personale assimilato a lavoro dipendente***	150	150	-
	YA0040	***Y.1.C) IRAP relativa ad attività di libera professione (intramoenia)***	56	56	-
	YA0050	***Y.1.D) IRAP relativa ad attività commerciale***	89	89	-
	YA0060	**Y.2) IRES**	**60**	**60**	**-**
	YA0070	***Y.2.A) IRES su attività istituzionale***	60	60	-
	YA0080	***Y.2.B) IRES su attività commerciale***	-	-	-
	YA0090	**Y.3) Accantonamento a F.do Imposte (Accertamenti, condoni, ecc.)**	-	-	-
	YZ9999	**Totale imposte e tasse**	**2.747**	**2.747**	**-**
	ZZ9999	**RISULTATO DI ESERCIZIO**	**-**	**-**	**-**

F.to Il Direttore Generale ai sensi D.Lgs. 39/93 .....

F.to Il Responsabile Economico Finanziario ai sensi D.Lgs. 39/93.....

RLS.C.R.I.B.A.

326	ATS DI BRESCIA

Cod.	Voce	2015	2016	
		Budget al ° trimestre 2016	*Rendiconto al ° trimestre 2016*	*Variazione*
		A	B	(B-A)
	RICAVI			
ASLR01	Quota Capitaria	-	1.427.396	*1.427.396*
ASLR02	Funzioni non tariffate	-	4.138	*4.138*
ASLR03	F.do maggiori consumi DRG	-	-	-
ASLR04	F.do maggiori consumi AMBU	-	-	-
ASLR05	Utilizzi contributi esercizi precedenti	-	179	*179*
ASLR06	Altri contributi e fondi da Regione (al netto rettifiche)	-	183.736	*183.736*
ASLR07	Altri contributi (al netto rettifiche)	-	-	-
ASLR08	Entrate proprie	-	8.415	*8.415*
ASLR09	Libera professione (art. 55 CCNL)	-	616	*616*
ASLR10	Prestazioni S.S.R.	-	-	-
ASLR11	Proventi finanziari e straordinari	-	-	-
ASLR13	Ricavi da prestazioni sanitarie	-	-	-
	Totale Ricavi (al netto capitalizzati)	**-**	**1.624.480**	***1.624.480***
	COSTI			
ASLC01	Drg	-	626.111	*626.111*
ASLC02	Ambulatoriale	-	247.712	*247.712*
ASLC03	Neuropsichiatria	-	6.660	*6.660*
ASLC04	Screening	-	2.505	*2.505*
ASLC05	Farmaceutica+Doppio canale	-	208.518	*208.518*
ASLC06	Protesica e dietetica in convenzione	-	-	-
ASLC07	File F	-	121.158	*121.158*
ASLC08	Psichiatria	-	37.225	*37.225*
ASLC09	Personale	-	48.518	*48.518*
ASLC10	IRAP personale dipendente	-	2.392	*2.392*
ASLC11	Libera professione (art. 55 CCNL) + IRAP	-	559	*559*
ASSIC01	Prestazioni socio-sanitarie	-	164.662	*164.662*
ASLC12	Ammortamenti (al netto dei capitalizzati)	-	240	*240*
ASLC13	Medicina Generale e Pediatri	-	102.355	*102.355*
ASLC14	Beni e Servizi (netti)	-	14.931	*14.931*
ASLC15	Altri costi	-	4.164	*4.164*
ASLC16	Accantonamenti dell'esercizio	-	-	-
ASLC17	Integrativa e protesica non erogata in farmacia (compresi acq. di beni)	-	20.942	*20.942*
ASLC18	Oneri finanziari e straordinari	-	-	-
ASLC19	Prestazioni sanitarie	-	15.828	*15.828*
	Totale Costi (al netto capitalizzati)	**-**	**1.624.480**	***1.624.480***
ASLR12	Contributo da destinare al finanziamento del PSSR, progetti obiettivo, miglioramento qualità offerta e realizzazione piani di sviluppo regionali (FSR indistinto)	-	-	-
	Risultato economico	**-**	**-**	**-**

Totale costi sanitari	**-**	**1.459.818**	**1.459.818**

(Valori in migliaia di Euro)

PROGRIDA

AGENZIE TUTELA della SALUTE - INDICATORI DI BILANCIO 2014/2016

326	ATS DI BRESCIA

Indicatori economici-gestionali

		Preconsuntivo al 31/12/2015	Preventivo al 31/12/2016	**Preconsuntivo al 31/12/2015**	**Preventivo al 31/12/2016**
Indicatore 1:	Costi del personale Cittadino assistitc	- 1.174.365	48.518 1.174.365	**0,00%**	**4,13%**
Indicatore 2:	Costi per beni e servizi Cittadino assistitc	- 1.174.365	1.572.975 1.174.365	**0,00%**	**133,94%**
Sottoindicatore 2.1:	Prestazioni sanitarie da pubblico Cittadino assistitc	- 1.174.365	- 1.174.365	**0,00%**	**0,00%**
Sottoindicatore 2.2:	Prestazioni sanitarie da privato Cittadino assistitc	- 1.174.365	- 1.174.365	**0,00%**	**0,00%**
Sottoindicatore 2.3:	Prestazioni non sanitarie da pubblico Cittadino assistitc	- 1.174.365	- 1.174.365	**0,00%**	**0,00%**
Sottoindicatore 2.4:	Prestazioni non sanitarie da privato Cittadino assistitc	- 1.174.365	- 1.174.365	**0,00%**	**0,00%**
Sottoindicatore 2.5:	Medicina di base Cittadino assistitc	- 1.174.365	102.709 1.174.365	**0,00%**	**8,75%**
Sottoindicatore 2.6:	Specialistica ambulatoriale Cittadino assistitc	- 1.174.365	256.877 1.174.365	**0,00%**	**21,87%**
Sottoindicatore 2.7:	Assistenza ospedaliera Cittadino assistitc	- 1.174.365	626.111 1.174.365	**0,00%**	**53,31%**
Sottoindicatore 2.8:	Acquisti di beni sanitari Cittadino assistitc	- 1.174.365	26.486 1.174.365	**0,00%**	**2,26%**
Sottoindicatore 2.9:	Acquisti di beni non sanitari Cittadino assistitc	- 1.174.365	394 1.174.365	**0,00%**	**0,03%**

RL.S.C.P.I.P.B.A.

Sottoindicatore 2.10:	Servizi non sanitari Cittadino assistitc	- 1.174.365	5.288 1.174.365	**0,00%**	**0,45%**
Sottoindicatore 2.11:	Manutenzione e riparazione Cittadino assistitc	- 1.174.365	1.809 1.174.365	**0,00%**	**0,15%**
Sottoindicatore 2.12:	Godimento di beni di terzi Cittadino assistitc	- 1.174.365	887 1.174.365	**0,00%**	**0,08%**
Indicatore 3:	Costi di assistenza protesicc Cittadino assistitc	- 1.174.365	20.942 1.174.365	**0,00%**	**1,78%**
Indicatore 4:	Assistena sanitaria fuori regione Cittadino assistitc	- 1.174.365	35.766 1.174.365	**0,00%**	**3,05%**
Indicatore 5:	Assistenza sanitaria all'esterc Cittadino assistitc	- 1.174.365	- 1.174.365	**0,00%**	**0,00%**
Indicatore 6:	Farmaci generici Cittadino assistitc	 1.174.365	 1.174.365	**0,00%**	**0,00%**
Indicatore 7:	Assistenza farmaceutica territoriale Cittadino assistitc	- 1.174.365	155.106 1.174.365	**0,00%**	**13,21%**

Note:

(1) Costi del personale: personale strutturato (mod A) e costo dei contratti atipici (righe di bilancio: prestazioni lavoro interinale, collaborazioni coordinate e continuative).

(2) Ricavi della gestione caratteristica: valore della produzione al netto dei costi capitalizzati e dell'eventuale contributo PSSR

(3) Costi per beni e servizi: somma delle seguenti categorie: acquisti di beni, acquisti di servizi, manutenzione e riparazioni, godimento di beni di terzi, oneri diversi di gestione.

(4) Assistenza protesica: assistenza protesica in convenzione e non (foglio SK).

(5) Assistenza sanitaria fuori regione: somma delle voci di bilancio relative alle prestazioni usufruite da cittadini dell'ASL in strutture fuori della regione sia in compensazione tramite la regione che a carico diretto dell'ASL.

(6) Assistenza sanitaria all'estero: voci di bilancio relative alle prestazioni usufruite, in regime autorizzatorio, da cittadini dell'ASL in strutture estere.

(7) Farmaci generici: si vedano le modalità in uso per i farmaci equivalenti come declinate dall'Allegato 8 della DGR 937/2010.

(8) Assistenza farmaceutica territoriale: assistenza farmaceutica (foglio SK)

PIS.C.R.I.B.A.

Sistema Socio Sanitario
Regione Lombardia
ATS Brescia

NOTA INTEGRATIVA DESCRITTIVA

BILANCIO PREVENTIVO 2016

Azienda Sanitaria

ATS Brescia

Codice azienda:

326

Regione Lombardia

RL S.C.R.I.B.A.

Sommario

1. Criteri generali 3
2. Criteri di valutazione adottati per la redazione del BPE 2016 4
3. Ricavi 8

ATSR01 – QUOTA CAPITARIA 8

ATSR02 – FUNZIONI NON TARIFFATE 8

ATSR05 – UTILIZZI CONTRIBUTI ESERCIZI PRECEDENTI 8

ATSR06 – ALTRI CONTRIBUTI E FONDI DA REGIONE (al netto rettifiche) 9

ATSR07 – ALTRI CONTRIBUTI (al netto rettifiche) 10

ATSR08 – ENTRATE PROPRIE 10

ATSR09 – LIBERA PROFESSIONE (art. 55CCNL) 13

ATSR10 – PRESTAZIONI SSR 14

ATSR11 – PROVENTI FINANZIARI E STRAORDINARI 14

ATSR13 – RICAVI DA PRESTAZIONI SANITARIE 14

4. Costi 15

ATSC01 – DRG 15

ATSC02 – AMBULATORIALE e ATSC04 – SCREENING 15

ATSC03 – NEUROPSICHIATRIA 16

ATSC05 – FARMACEUTICA + DOPPIO CANALE 17

ATSC06 – PROTESICA E DIETETICA IN CONVENZIONE e ATSC17 – INTEGRATIVA E PROTESICA NON EROGATA IN FARMACIA (compresi acq. di beni) 19

ATSC07 – FILE F 20

ATSC08 – PSICHIATRIA 21

ATSC09 – PERSONALE e ATSC10 – IRAP personale dipendente 22

ATSC11 – LIBERA PROFESSIONE (art. 55 CCNL) + IRAP 26

ATSC12 – AMMORTAMENTI (al netto dei capitalizzati) 26

ATSC13 – MEDICINA GENERALE E PEDIATRI 27

ATSC14 – BENI E SERVIZI (netti) 28

ATSC15 – ALTRI COSTI 32

ATSC16 – ACCANTONAMENTI DELL'ESERCIZIO 33

ATSC18 – ONERI FINANZIARI E STRAORDINARI 33

ATSC19 – PRESTAZIONI SANITARIE 33

5. Servizi socio sanitari (gestione ex ASSI) 35

RL S.C.R.I.B.A.

1. Criteri generali

Il Bilancio Preventivo economico 2016 è costituito dai seguenti documenti:

- Atto di approvazione del Bilancio Preventivo;
- Bilancio;
- Nota Integrativa descrittiva Gestione Socio Sanitaria;
- Nota Integrativa descrittiva Gestione Sociale;
- Relazione del Direttore Generale;
- Schema di dettaglio Contributi Vincolati;
- Tabella Dettaglio Altre Prestazioni;
- Modello A – dettaglio costi del personale;
- Tabelle di dettaglio MMG/PDF/CA;
- Modello SINT ATS;
- Tabella di dettaglio accantonamenti;
- Tabella di dettaglio Oneri e Proventi Straordinari;
- Piano degli investimenti;
- Relazione Piano Investimenti;
- Verbale del Collegio Sindacale (per il quale è possibile un invio differito);

Il Bilancio Preventivo economico 2016 è stato predisposto secondo le indicazioni regionali contenute nelle note:

- prot. A1.2016.0026325 del 11.02.2016;

- prot. A1.2016.0029391 del 18.02.2016 ad oggetto "Linee guida operative tecniche all'utilizzo dei nuovi modelli Excel per la redazione del Bilancio Preventivo Economico (BPE 2016)";

- prot. A1.2016.0030334 del 23.02.2016 ad oggetto "Linee operative per la redazione degli allegati al BPE 2016";

Il Bilancio Preventivo economico 2016 è stato predisposto in migliaia di euro. L'arrotondamento è stato eseguito all'unità inferiore per migliaia inferiori a 500 Euro e all'unità superiore per migliaia pari o superiori a 500 Euro.

I valori iscritti nel Bilancio Preventivo economico 2016 si riferiscono ai valori dei flussi regionali di attività e alla stima effettuata sulla base dei valori di prechiusura al IV CET 2015, nonché agli obiettivi e ai criteri determinati nelle disposizioni di cui alla DGR n. X/4702 del 29.12.2015.

Nella redazione del Bilancio Preventivo economico 2016 si è tenuto conto delle disposizioni di cui alla DGR n. X/4702 del 29.12.2015 "Determinazioni in ordine alla gestione del servizio socio sanitario regionale per l'esercizio 2016".

R.L.S.C.R.I.B.A.

2. Criteri di valutazione adottati per la redazione del BPE 2016

Il Bilancio Preventivo economico annuale è lo strumento di programmazione finanziaria ed economica dell'azienda sanitaria. Pertanto, sulla base di quanto disposto dall'art. 25 del DLgs 118/2011, si forniscono i criteri utilizzati per la redazione del documento previsionale, in coerenza con gli atti di programmazione regionale e aziendale.

RLS.C.R.I.B.A.

Cod.	Voce	BPE 2016	Decreto n. 1189/2016	Differenza
		A	B	C
	RICAVI			
ASLR01	Quota Capitaria	1.427.396	1.427.396	-
ASSIR01	Ricavi ASSI	-	-	-
ASLR02	Funzioni non tariffate	4.138	4.138	-
ASLR03	F.do maggiori consumi DRG	-	-	-
ASLR04	F.do maggiori consumi AMBU	-	-	-
ASLR05	Utilizzi contributi esercizi precedenti	179	-	- 179
ASLR06	Altri contributi e fondi da Regione (al netto rettifiche)	183.736	183.736	-
ASLR07	Altri contributi (al netto rettifiche)	-	-	-
ASLR08	Entrate proprie	8.415	8.415	-
ASLR09	Libera professione (art. 55 CCNL)	616	616	-
ASLR10	Prestazioni S.S.R.	-	-	-
ASLR11	Proventi finanziari e straordinari	-	-	-
ASLR13	Ricavi da prestazioni sanitarie	-	-	-
	Totale Ricavi (al netto capitalizzati)	**1.624.480**	**1.624.301**	**- 179**
	COSTI			
ASLC01	Drg	626.111	626.111	-
ASLC02	Ambulatoriale	247.712	250.217	2.505
ASLC03	Neuropsichiatria	6.660	6.660	-
ASLC04	Screening	2.505	-	- 2.505
ASLC05	Farmaceutica+Doppio canale	208.518	208.518	-
ASLC06	Protesica e dietetica in convenzione	-	-	-
ASLC07	File F	121.158	121.158	-
ASLC08	Psichiatria	37.225	37.225	-
ASLC09	Personale	48.518	48.518	-
ASLC10	IRAP personale dipendente	2.392	2.392	-
ASLC11	Libera professione (art. 55 CCNL) + IRAP	559	559	-
ASSIC01	Prestazioni socio-sanitarie	164.662	164.910	248
ASLC12	Ammortamenti (al netto dei capitalizzati)	240	240	-
ASLC13	Medicina Generale e Pediatri	102.355	102.355	-
ASLC14	Beni e Servizi (netti)	14.931	14.809	- 122
ASLC15	Altri costi	4.164	4.164	-
ASLC16	Accantonamenti dell'esercizio	-	-	-
ASLC17	Integrativa e protesica non erogata in farmacia (compresi acq. di beni)	20.942	20.942	-
ASLC18	Oneri finanziari e straordinari	-	-	-
ASLC19	Prestazioni sanitarie	15.828	15.523	- 305
	Totale Costi (al netto capitalizzati)	**1.624.480**	**1.624.301**	**- 179**
	Risultato economico	**-**	**-**	**-**

Nella tabella sopra riportata è rappresentato il modello SKATS così come risultante dalla NI-San compilata del BPE 2016 confrontato con i valori assegnati con il Decreto n. 1189/2016.
Le differenze evidenziate sono motivate e rappresentate di seguito:

R.S.C.R.I.B.A.

Cod.	Voce	BPE 2016	Decreto n. 1189/2016	Differenza
ASLR05	Utilizzi contributi esercizi precedenti	179	-	- 179

Sono stati appostati gli utilizzi dei contributi esercizi precedenti per un importo complessivo di € 179/000 che finanziano: € 59/1000 voce ASLC14 Beni e servizi (netti); € 120/000 voce ASLC19 Prestazioni sanitarie.

Cod.	Voce	BPE 2016	Decreto n. 1189/2016	Differenza
ASLC02	Ambulatoriale	247.712	250.217	2.505
ASLC04	Screening	2.505	-	- 2.505

Il Decreto n. 1189/2016 ha assegnato le risorse per le prestazioni di specialistica ambulatoriale che comprendono anche l'attività di screening nella misura di quanto prodotto nel 2015.
Pertanto, si è ritenuto di esplicitare il costo dello screening alla riga ASLC04 nel rispetto dell'assegnazione regionale per la specialistica ambulatoriale.

Cod.	Voce	BPE 2016	Decreto n. 1189/2016	Differenza
ASSIC01	Prestazioni socio-sanitarie	164.662	164.910	248

La differenza di € 248/000 è riferita ai seguenti costi che hanno trovato allocazione in altre voci SKATS:

- 4.20.10.10.140.010.42.000 Consulenze sanitarie da terzi (Assi): Incarichi libero-professionali per interventi a favore di minori soggetti a provvedimenti penali € 40/000;
- 4.20.10.20.010.050.80.000 Altri servizi non sanitari: Attività di ricerca e studio collegate alla Rete prevenzione dipendenze e Osservatorio territoriale dipendenze € 22/000;
- 4.20.10.10.150.010.17.000 Altre prestazioni per servizi socio sanitari da terzi (Assi): Coma apallico, cure palliative e interventi a favore di minori soggetti a provvedimenti penali € 176/000;
- 4.20.10.10.150.010.25.000 Altre prestazioni per servizi socio sanitari da pubblico: Co-ma apallico € 9/1000;
- 8.20.10.10.000.000.00.000 IRAP relativa a collaboratori e personale assimilato a lavoro dipendente: IRAP per borsista € 1/000 ASLC15 Altri costi.

Cod.	Voce	BPE 2016	Decreto n. 1189/2016	Differenza
ASLC14	Beni e Servizi (netti)	14.931	14.809	- 122

La differenza di € 122/000 è motivata da:

- Inserimento costi "beni e servizi" finanziati dagli utilizzi contributi esercizi precedenti € 59/1000;
- Contabilizzazione dei costi riferiti all'ex gestione ASSI per un importo complessivo di € 63/000, di cui:

✓ 4.20.10.10.140.010.42.000 Consulenze sanitarie da terzi (Assi): Incarichi libero-professionali per interventi a favore di minori soggetti a provvedimenti penali 40/000;
✓ 4.20.10.20.010.050.80.000 Altri servizi non sanitari: Attività di ricerca e studio collegate alla Rete prevenzione dipendenze e Osservatorio territoriale dipendenze € 22/000;

RL S.C.R.I.B.A.

- ✓ 4.20.30.50.030.000.00.000 Commissioni e spese bancarie: Spese Tesoreria € 1/000.

Cod.	Voce	*BPE 2016*	*Decreto n. 1189/2016*	*Differenza*
ASLC19	Prestazioni sanitarie	15.828	15.523	- 305

La differenza di € 305/1000 è motivata da:

- Inserimento costi "prestazioni sanitarie" finanziati dagli utilizzi contributi esercizi precedenti € 120/1000;
- Contabilizzazione dei costi riferiti all'ex gestione ASSI per un importo complessivo di € 185/000, di cui:
  - ✓ 4.20.10.10.150.010.17.000 Altre prestazioni per servizi socio sanitari da terzi (Assi): Coma apallico, cure palliative e interventi a favore di minori soggetti a provvedimenti penali € 176/000;
  - ✓ 4.20.10.10.150.010.25.000 Altre prestazioni per servizi socio sanitari da pubblico: Coma apallico € 9/1000.

RLS.C.R.I.B.A.

3. Ricavi

ATSR01–QUOTA CAPITARIA

È stato appostato il finanziamento assegnato con Decreto n. 1189/2016 di € 1.427.396/1000. Tale valore è stato determinato sulla base delle Regole di Sistema 2016 per la garanzia dei Livelli di Assistenza.

ATSR02– FUNZIONI NON TARIFFATE

È stato appostato il finanziamento assegnato con Decreto n. 1189/2016 di e 4.138/000. È stato confermato il valore assegnato nell'esercizio 2014 con DDG n. 9585 del 16.10.2014 nelle more degli specifici provvedimenti di assegnazione.

ATSR05 – UTILIZZI CONTRIBUTI ESERCIZI PRECEDENTI

Nel rispetto di quanto stabilito nel Decreto n. 1189/2016, sono stati esposti gli utilizzi relativi ad anni precedenti, con esclusione di quelli riguardanti il costo del personale, per un importo pari ad € 179/000.

Tali ricavi finanziano:

€ 59/1000 voce SKATS ASLC14 Beni e servizi;

€ 120/000 voce SKATS ASLC19 Prestazioni sanitarie.

Descrizione dei valori e motivazioni dello scostamento

Di seguito sono rappresentati i contributi esercizi precedenti utilizzati:

- *4.10.12.10.012.000.00.000 Utilizzo fondi per quote inutilizzati contributi esercizi precedenti da Regione per quota FSR indistinto*

Sostegno alle funzioni di interfaccia tra le Regioni e le Province autonome e il CCM. Esercizio Finanziario 2007/2008, Finanziato dal Ministero della Salute (Regione Lombardia, Decreto n. 1773 del 28/02/2011): € 15/000. Al 31.12.2016 il contributo risulta essere interamente utilizzato;

- *4.10.12.10.020.000.00.000 Utilizzo fondi per quote inutilizzati contributi vincolati esercizi precedenti da soggetti pubblici (extra fondo) Vincolati*

Contributo parco macchine - mobilità ecosostenibile anno 2011 (ANCI, Decreto n. 6250 del 07/07/2011): € 3/000. Al 31.12.2016 il contributo risulta essere interamente utilizzato;

Definizione degli interventi di messa in sicurezza e successiva bonifica nel sito di interesse nazionale di Brescia (Regione Lombardia, Decreto n. 9389 del 17/10/13): € 25/000. Al 31.12.2016 il contributo risulta essere interamente destinato;

Definizione degli interventi di messa in sicurezza e successiva bonifica nel sito di interesse nazionale di Brescia (Regione Lombardia, Convenzione 24/04/13): € 12/000. Al 31.12.2016 il contributo risulta essere interamente destinato;

Progetto "definizione degli interventi di messa in sicurezza e successiva bonifica nel sito di interesse nazionale di Brescia" (Regione Lombardia, Decreto n. 9389 del 17/10/13): € 97/000. Al 31.12.2016 il contributo risulta essere interamente destinato;

R.I.S.C.R.I.B.A.

- *4.10.12.10.055.000.00.000 Utilizzo fondi per quote inutilizzate contributi vincolati esercizi precedenti da privati (altro)*

Contributo Banco di Brescia per ass. pers. non autosufficienti (UBI BANCA, Lettera UBI Banco di Brescia del 22/05/2009): € 17/000. Al 31.12.2016 il contributo risulta essere interamente destinato;

Contributo Banco di Brescia per cronicità 2010 (UBI BANCA, Lettera UBI Banco di Brescia del 27/09/2010): € 5/000. Al 31.12.2016 il contributo risulta essere interamente destinato;

Progetto Sperimentale Cure Palliative annualità 2014(Fondazione Berlucchi, Atto notarile del 29/05/2012): € 5/000. Le risorse disponibili al 31.12.2016 sono già state destinate all'esercizio successivo.

Si provvederà ad acquisire asseverazione da parte del Collegio Sindacale di prossima istituzione.

ATSR06 – ALTRI CONTRIBUTI E FONDI DA REGIONE (al netto rettifiche)

Sono stati esposti i contributi assegnati con Decreto n. 1189/2016 per un importo pari ad € 12.707.000,00:

- € 3.186.000,00 Contributi per obiettivi di piano sanitario nazionale (di parte corrente) (FSR indistinto);
- € 9.521.000,00 Altri contributi da Regione (FSR indistinto).

Descrizione dei valori

4.10.10.10.050.000.00.000 Contributi per obiettivi di piano sanitario nazionale (di parte corrente) (FSR indistinto) € 3.186.000,00 di cui:

- € 1.725.000,00 Progetti Psichiatria;

- € 1.400.000,00 Progetti Neuropsichiatria;

- € 61.000,00 Ambulatori al sabato.

4.10.10.10.090.000.00.000 Altri contributi da Regione (FSR indistinto) € 9.521.000,00 di cui:

- € 529.000,00 SISS Farmaceutica;

- € 460.000,00 RAR (con oneri e IRAP) personale dipendente;

- € 2.450.000,00 L. 210/92;

- € 525.000,00 Reti Sanitarie;

- € 4.623.000,00 Subacuti;

- € 934.000,00 AIDS (L. 135/90) Domiciliare. In merito al contributo AIDS, si rileva una diversa riclassificazione con il Decreto n. 1189/2016 rispetto al decorso esercizio (riga 4.10.10.10.090.000.00.000 anziché riga 4.10.10.20.010.030.00.000)

In attesa di ricevere le indicazioni GSA in merito alle rimesse di cassa anno 2016, non è stata compilata la colonna "Incassato su assegnato 2016" dello "schema_di_Dettaglio_contributi_vincolati". Si rinvia alle Certificazioni trimestrali l'aggiornamento dei valori.

R.L.S.C.R.I.B.A.

ATSR07 – ALTRI CONTRIBUTI (al netto rettifiche)

Descrizione dei valori

Il valore appostato è pari ad € 0. Si rinvia alle Certificazioni trimestrali l'eventuale aggiornamento dei valori sulla base di eventuali provvedimenti di assegnazione.

ATSR08 – ENTRATE PROPRIE

Descrizione dei valori e motivazioni dello scostamento

È stato appostato il valore assegnato con Decreto n. 1189/2016 pari ad € 8.415/000. Tale valore è stato determinato sulla base dei valori esposti in sede di 4° CET 2015, così come rimodulato dalle aziende interessate a seguito di procedure di cui alla nota prot. 15724/2016.

A.2.A) Ricavi per prestazioni sanitarie e sociosanitarie a rilevanza sanitaria

4.10.20.10.600.110.00.000 -Ricavi di ASL per attività di prevenzione e sicurezza ambiente di lavoro – certificazioni:

Bilancio d'esercizio 2013 € 1.188/000
Bilancio d'esercizio 2014 € 809/000
Bilancio di previsione 2015 € 809/000
Prechiusura 4° CET 2015 € 699/000
Bilancio di previsione 2016 € 699/000

Come già evidenziato nelle Certificazioni Trimestrali anno 2015, è stata rilevata una contrazione di richieste dovuta alle attività degli organismi privati autorizzati dal Ministero ad effettuare le verifiche periodiche che allo stato attuale limitano l'attività di verifica a pagamento.
Per l'esercizio 2016 si confermano i ricavi del preconsuntivo 2015.

Ricavi per Sanzioni:

Le entrate per sanzioni sono contabilizzate – prudenzialmente - con il criterio di cassa. I valori stimati al 31.12.2016 sono in linea con il preconsuntivo 2015. Si rinvia alle Certificazioni Trimestrali l'aggiornamento di tali valori.

Cod. NI	Descrizione NI	Bil_Es_2012	Bil_Es_2013	Bil_Es_2014	BPE 2015	CET_4_Trim_2015 Prechiusura	BPE 2016
4.10.20.10.600.120.00.000	Ricavi di ASL per attività di prevenzione e sicurezza ambiente di lavoro -	1.467	1.321	1.088	1.011	1.093	1.191
4.10.20.10.600.220.00.000	Ricavi di ASL per attività di igiene pubblica ed ambientale - sanzioni	155	128	153	138	69	70
4.10.20.10.600.320.00.000	Ricavi di ASL per attività nel campo igiene degli alimenti - sanzioni	918	911	611	666	544	594
4.10.20.10.600.420.00.000	Ricavi di ASL attività veterinaria da privato - sanzioni	332	321	281	300	261	265
4.10.20.10.650.010.00.000	Ricavi di ASL per sanzioni amministrative art. 12-bis, L.R. 31/1997 - a soggetti	118	123	112	170	112	173
4.10.20.10.650.020.00.000	Ricavi di ASL per sanzioni amministrative art. 12-bis, L.R. 31/1997	72	24	216	-	216	-
		3.062	**2.828**	**2.461**	**2.285**	**2.295**	**2.293**

RLS.C.R.I.B.A.

4.10.20.10.600.210.00.000 Ricavi di ASL per attività di igiene pubblica ed ambientale - certificazioni

Bilancio di Previsione 2016 € 2.007/000

Si confermano i valori indicati in sede di Preconsuntivo 2015 dell'ex ASL di Brescia al netto della commissione patenti (€ 360/000) che, a seguito della L.R.23/2015, è stata assegnata all'ASST Spedali Civili.

4.10.20.10.600.310.00.000 Ricavi di ASL per attività nel campo igiene degli alimenti - certificazioni

Bilancio di Previsione 2016 € 87/000

Si confermano i valori indicati in sede di Preconsuntivo 2015 dell'ex ASL di Brescia.

4.10.20.10.600.410.00.000 Ricavi di ASL attività veterinaria da privato – certificazioni

Bilancio di Previsione 2016 € 1.614/000

Si riconfermano i valori esposti in sede di Preconsuntivo 2015 dell'ex ASL di Brescia e si ribadisce che la contrazione dei ricavi, rispetto al decorso esercizio, è da ricondurre principalmente agli introiti derivanti dall'applicazione del D.Lvo 194/2008 in seguito alla chiusura di alcuni impianti di macellazione industriale e di alcuni macelli a capacità limitata, nonché la riduzione della produzione destinata all'esportazione (in particolare verso la Federazione Russa).

4.10.20.10.600.800.00.000 Ricavi di ASL per attività di prevenzione, salute ambiente di lavoro, igiene pubblica ed ambientale verso Asl/Ao/Fondazioni della Regione

Bilancio d'esercizio 2013 € 585/000
Bilancio d'esercizio 2014 € 364/000
Bilancio preventivo 2015 € 362/000
Prechiusura 4° CET 2015 € 390/000
Bilancio di Previsione 2016 € 454/000

La voce accoglie sostanzialmente i ricavi relativi alle prestazioni del Laboratorio di Sanità Pubblica. Il dato previsto nell'anno 2016 è allineato con dati contabili – competenza 2015 – aggiornati alla data di redazione del presente documento.

Si evidenzia che si è provveduto ad escludere dalla riga di NI in questione i ricavi relativi alla prestazioni comprese nella DGR X/1103 del 20/12/2013 che a partire dall'anno 2014 sono rendicontate a Regione Lombardia in apposito format. Il valore di tali prestazioni, non oggetto di fatturazione.

4.10.20.10.800.010.00.000 Altri ricavi propri di Asl - a soggetti privati

Bilancio d'esercizio 2013 € 527/000
Bilancio d'esercizio 2014 € 460/000
Bilancio preventivo 2015 € 427/000
Prechiusura 4° CET 2015 € 505/000
Bilancio di previsione anno 2016 € 372/000

R.S.C.H.I.B.A.

Il valore è in linea con il dato del 4° CET 2015 dell'ex ASL di Brescia al netto dei ricavi relativi alle attività trasferite alle ASST (visite fiscali verso dipendenti di aziende private € 74/000, prestazioni SERT € 71/000).

Tale voce comprende: contributo D. Lgs 194/08 € 196/000; sanzioni a seguito del recupero Ticket € 120/000; esami laboratorio utenti SERT € 56/000.

A.2.B) Ricavi per prestazioni non sanitarie

4.10.20.20.050.010.00.000 Ricavi per formazione
Bilancio di previsione anno 2016€ 18/000

È stato riproposto il dato rilevato in sede di 4° CET 2015 dell'ex ASL di Brescia; si rimanda alle Certificazioni Trimestrali per l'aggiornamento del dato.

4.10.20.20.080.080.00.000 Altri ricavi per prestazioni non sanitarie verso privati
Bilancio di previsione ano 2016 € 24/000

Tali entrate comprendono anche i ricavi relativi alla concessione e gestione di spazi e soluzioni ad uso pubblicitario e di sponsorizzazioni (Decreto ASL n. 556 del 30.10.2014) di competenza dell'ATS di Brescia.

A.2.C) Altri proventi

4.10.20.30.080.080.00.000 Altri proventi diversi verso privati
Bilancio preventivo 2016 € 82/000

Trattasi dei ricavi relativi all'affidamento del servizio di installazione e gestione di distributori di bevande e alimenti.

A.3) Concorsi, recuperi, rimborsi per attività tipiche

4.10.30.10.010.000.00.000 Rimborsi assicurativi
Bilancio preventivo 2016 € 0/000

Trattasi dei rimborsi rilevati alla data di redazione del presente documento.
Si rinvia al bilancio d'esercizio 2015 la determinazione definitiva dei ricavi.

4.10.30.20.010.010.00.000 Rimborso personale comandato e convenzionato c/o ATS/ASST/Fondazioni della Regione
Non viene esposto alcun valore in quanto si è in attesa della definitiva assegnazione del personale dipendente dell'ex ASL di Brescia all'ATS di Brescia e alle ASST del territorio. Si rinvia alle Certificazioni trimestrali l'eventuale aggiornamento dei valori.

4.10.30.20.010.030.00.000 Rimborso personale comandato e convenzionato c/o altri enti pubblici
Bilancio preventivo 2016 € 0/000

Non risulta alcun dipendente ATS in comando presso altri enti pubblici.

4.10.30.20.050.010.00.000 Altri concorsi, recuperi e rimborsi per attività tipiche da parte di Asl/Ao/Fondazioni della Regione

P.L.S.C.R.I.B.A.

Bilancio preventivo 2016 € 287/000

Il valore esposto comprende il recupero costi degli oneri del personale dipendente ATS in aspettativa in quanto nominato quale Direttore presso altre ASST della Lombardia e non comprende il ricavi relativi al call center regionale.

4.10.30.20.050.030.00.000 Altri concorsi, recuperi e rimborsi per attività tipiche da parte di altri enti pubblici
Bilancio preventivo 2016 € 166/000

Il valore in prechiusura comprende i ricavi relativo al rimborso dai Comuni che hanno aderito alla convenzione delle spese per il mantenimento cani presso canili rifugio nonché il rimborso dai comuni di Limone e Tremosine per l'attività di assistenza stagionale turistica erogata.
Si provvederà all'aggiornamento dei valori in sede di Certificazione Trimestrale.

4.10.30.20.080.010.00.000 Recuperi da personale dipendente (vitto, alloggio, …)
Bilancio preventivo 2016 € 0/000

Si tratta dei recuperi per sciopero del personale dipendente. È stato evidenziato il valore rilevato alla data di redazione del presente documento.

4.10.30.20.080.080.00.000 Altri ricavi per concorsi, recuperi e rimborsi verso privati
Bilancio preventivo 2016 € 98/000

Tale valore comprende: rimborso costo mensa degli studenti del corso di laurea, rimborso costi per assistenza prestata da guardia medica presso RSA private così come da convenzione sottoscritta, rimborso spese legali.
Non sono stati inseriti i ricavi relativi al call center regionale.
Si rinvia l'aggiornamento dei valori in sede di Certificazione Trimestrale.

A.4) Compartecipazione alla spesa per prestazioni sanitarie
Bilancio Preventivo 2016 € 0/000

A decorrere dal 01.01.2016 l'attività dei consultori e dei SERT è stata attribuita alle ASST del territorio. Non si rilevano pertanto ricavi.

ATSR09– LIBERA PROFESSIONE (art. 55CCNL)

Descrizione dei valori e delle motivazioni dello scostamento:

Si è proceduto ad appostare i valori assegnati con il Decreto n. 1189/2016:

RICAVI	*€ 616/000*
COSTI	*€ 559/000*
Margine Libera Professione	*€ 57/000*

I costi di € 559/000 sono formati come segue:

RL S.C.R.I.B.A.

COD. NI	DESCRITTIVA NI	IMPORTO € /1000
4.20.10.10.120.012.00.000	Compart. al personale att. libera professione ex art. 55 c.1 lett. a) - b) Ccnl - Area Specialistica	5
4.20.10.10.120.015.00.000	Compart. al personale att. libera professione ex art. 55 c.1 lett. a) - b) Ccnl - Area sanità pubblica	400
4.20.10.10.120.020.00.000	Servizi di consulenza sanitaria in area pagamento (art. 55 c.1	98
8.20.10.30.000.000.00.000	IRAP relativa ad attività di libera professione (intramoenia)	56
	Totale	**559**

e comprendono:

- *Accantonamento L. Balduzzi (il valore stimato e non definitivo è pari ad € 25/000);*
- *Accantonamento al Fondo di perequazione (il valore stimato e non definitivo è pari ad € 30/000).*

Si chiede autorizzazione regionale a riclassificare tali risorse tra gli "accantonamenti".

Si rappresenta che nel foglio Dettaglio_CE_San è riclassificato alla voce 420101012003000000 Compartecipazione al personale per att. libero professionale intramoenia – Altro l'importo di € 94/000 riferito all'attività di ispezione sulla macellazione fuori orario di servizio (ante 6 e sabato) assicurata mediante l'applicazione dell'istituto di cui all'art. 55, comma 2 del CCNL 8.6.2000 ed è normata da procedure emanate specificatamente dal Dipartimento di Prevenzione Veterinario. Tale spesa è finanziata interamente dai ricavi rilevati alla riga 4.10.20.10.600.410.00.000 Ricavi di ATS attività veterinaria da privato – certificazioni.

ATSR10 – PRESTAZIONI SSR

Descrizione dei valori e motivazioni dello scostamento

Non sono stimati ricavi per l'anno2016.

ATSR11 – PROVENTI FINANZIARI E STRAORDINARI

Descrizione dei valori e motivazioni dello scostamento

Come precisato nel Decreto di assegnazione, nel Bilancio Preventivo non sono esposti proventi finanziari e straordinari anche in considerazione del fatto che tutte le partite di competenza dell'esercizio 2015 dovranno trovare allocazione nel bilancio d'esercizio non ancora approvato.

ATSR13 – RICAVI DA PRESTAZIONI SANITARIE

Descrizione dei valori e motivazioni dello scostamento

Non sono stimati ricavi per l'anno2016.

4. Costi

ATSC01 – DRG

Il valore appostato al 31.12.2016 corrisponde all'assegnazione regionale di cui al Decreto n. 1189/2016:

DRG	*Bil_Es_ 2014*	*BPE 2015*	CET 4_Trim_2015	*BPE 2016*	E = D-B	F = D-C
	A	*B*	*C*	*D*		
PUBBLICO (compresa Legge 7)	352.903	347.640	347.640	351.519	3.879	3.879
PRIVATO (compresa Legge 7)	248.872	255.628	255.181	248.884	-6.744	-6.297
Mobilità passiva extraregione	25.930	25.708	25.708	25.708	0	0
Mobilità internazionale	2.748	2.657	2.657	0	-2.657	-2.657
TOTALE	**630.453**	**631.633**	**631.186**	**626.111**	**-5.522**	**-5.075**

Descrizione dei valori

L'assegnazione regionale di cui al Decreto n. 1189/2016 tiene conto di quanto disposto della DGR n. 4702 del 29 dicembre 2015 - Determinazioni in ordine alla gestione del servizio sanitario regionale per l'esercizio 2016 – che ha recepito le disposizioni della Legge 78/2015 e la relativa legge di conversione n. 125 del 6 agosto 2015, recante "Disposizioni urgenti in materia di enti territoriali. Disposizioni per garantire la continuità dei dispositivi di sicurezza e di controllo del territorio. Razionalizzazione delle spese del Servizio sanitario nazionale nonché norme in materia di rifiuti e di emissioni industriali".

L'assegnazione tiene conto anche dell'applicazione per le aziende interessate dell'incremento tariffario di cui alla L.R. 7/2010 nella misura del 100%.

Per le attività di ricovero l'obiettivo è quello di ridurre del 10 % rispetto al 2015 la valorizzazione riferibile ai 108 DRG ad elevato rischio di in appropriatezza % (e comunque tale da portare a una percentuale inferiore del 21% il numero di ricoveri con tali DRG rispetto ai DRG "appropriati") di cui al Patto per la Salute 2010-2012 ed oggetto di verifica per valutare il raggiungimento da parte delle Regioni degli adempimenti LEA.

ATSC02 – AMBULATORIALE e ATSC04 – SCREENING

Il valore appostato al 31.12.2016 corrisponde all'assegnazione regionale di cui al Decreto n. 1189/2016.

AMBULATORIALE + SCREENING	*Bil_Es_ 2014*	*BPE 2015*	CET 4_Trim_2015	*BPE 2016*	E = D-B	F = D-C
	A	*B*	*C*	*D*		
PUBBLICO	153.409	156.022	157.314	159.684	3.662	2.370
PRIVATO	90.764	87.466	86.684	85.423	362	1.493
Mobilità passiva extraregione	5.257	5.110	5.110	5.110	-253	-147
TOTALE	**249.430**	**248.598**	**249.108**	**250.217**	**3.771**	**3.716**

Descrizione dei valori

L'assegnazione regionale di cui al Decreto n. 1189/2016 tiene conto di quanto disposto della DGR n. 4702 del 29 dicembre 2015 - Determinazioni in ordine alla gestione del servizio sanitario regionale per l'esercizio 2016 – che ha recepito le disposizioni della Legge 78/2015 e la relativa legge di conversione n. 125 del 6 agosto 2015, recante "Disposizioni urgenti in materia di enti territoriali. Disposizioni per garantire la continuità dei dispositivi di sicurezza e di controllo del territorio. Razionalizzazione delle spese del Servizio sanitario nazionale nonché norme in materia di rifiuti e di emissioni industriali". A livello regionale in linea con i contenuti della legge di stabilità 2016 è stato previsto per l'intero esercizio 2016 un incremento come indicato dalla DGR 4379/2015 per mantenere la produttività delle strutture inalterata anche a seguito del crescente numero di esenti.

Il valore appostato comprende anche le attività di screening nella misura di quanto prodotto nell'esercizio 2015. Pertanto, si è ritenuto di esporre tale valore pari ad € 2.505/000 alle relative righe anche se il decreto di assegnazione n. 1189/2016 non ha esplicitato il valore dell'attività comunque compresa nelle risorse attribuite ad ATS di Brescia.

ATSC03 – NEUROPSICHIATRIA

Al 31.12.2016 il valore appostato è pari ad € 6.660,00 e corrisponde a quanto assegnato con Decreto n. 1189 del 22.2.2016:

Neuropsichiatria da pubblico	€ 2.600/000
Neuropsichiatria da privato	€ 1.820/000
Neuropsichiatria 43/SAN	€ 840/000
Neuropsichiatria progetti da pubblico	€ 1.400/000

Descrizione dei valori e motivazioni dello scostamento

Anche per l'esercizio 2016 rientrano in tale voce di spesa risorse per il finanziamento dei Progetti di Neuropsichiatria in attuazione della DGR 4702 del 29.12.2015. Il finanziamento per l'ATS di Brescia è pari ad € 1.400.000,00 per l'intero esercizio.

Sono state altresì assegnate le risorse a finanziamento delle attività rendicontate in 43/SAN che sono state appostate nelle relative righe di nota integrativa. In sede di Certificazione Trimestrale si provvederà a rendicontare la spesa sostenuta nel periodo di riferimento.

COD. NI	DESCRITTIVA NI	IMPORTO € /1000
4.20.10.10.030.040.10.010	acquisto di prestazioni di Neuro-psichiatria Infantile (Uonpia) in strutture pubbliche ubicate nel proprio territorio: ASST/ATS/Fondazioni pubbliche	3.710
4.20.10.10.030.040.10.030	acquisto di prestazioni di Neuro-psichiatria Infantile (Uonpia) in strutture pubbliche ubicate in altre province della Lombardia: ASST/ATS/Fondazioni pubbliche	290
4.20.10.10.030.040.20.040	acquisto di prestazioni di Neuro-psichiatria Infantile (Uonpia) in strutture private ubicate nel proprio territorio: strutture accreditate	1.888
4.20.10.10.030.040.20.140	acquisto di prestazioni di Neuro-psichiatria Infantile (Uonpia) in strutture private ubicate in altre province lombarde: strutture accreditate	465
4.20.10.10.030.040.30.010	acquisto di prestazioni di Neuro-psichiatria Infantile (Uonpia) in strutture private ubicate fuori regione (mobilità passiva non in compensazione)	307
	Totale	**6.660**

RLSCRIBA

ATSC05 – FARMACEUTICA + DOPPIO CANALE

E' stato appostato il valore assegnato con Decreto n. 1189 del 22.02.2016 pari ad € 208.518.000,00 così suddiviso:

- Convenzionata € 154.567/1000;
- Doppio canale + Primo ciclo da pubblico (AO e IRCCS) – Tip. 6 e 11 - € 27.426/1000;
- DPC (Consumo e oneri tabella 22) € 23.446/1000;
- Doppio canale + Primo ciclo da privato € 2.540/1000;
- Mobilità passiva extra regione € 539/1000.

Si precisa che la somma delle singole voci che compongono la "farmaceutica territoriale" riporta un totale di € 208.518/1000 con una differenza di 1/000 rispetto all'importo totale riportato nel decreto.

Descrizione dei valori e motivazioni dello scostamento

Le risorse per l'assistenza farmaceutica convenzionata e per la mobilità passiva extra regione sono state contabilizzate come segue:

COD_COGE_NI	Descrizione	Preventivo al 31/12/2016
4.20.10.10.020.010.10.000	acquisto di prestazioni di farmaceutica da farmacie ubicate nel proprio territorio (Farmaceutica convenzionata ex art. 8, c. 2, D. Lgs. 502/92): Farmaci	146.780
4.20.10.10.020.010.20.000	acquisto di prestazioni di farmaceutica da farmacie ubicate in altre province lombarde (Farmaceutica convenzionata ex art. 8, c. 2, D. Lgs. 502/92): Farmaci	1.593
4.20.10.10.020.010.30.000	acquisto di prestazioni di farmaceutica da farmacie ubicate fuori regione (Farmaceutica convenzionata ex art. 8, c. 2, D. Lgs. 502/92): Farmaci (Mobilità passiva in compensazione)	539
4.20.10.10.020.020.10.000	acquisto di prestazioni di farmaceutica da farmacie ubicate nel proprio territorio (Farmaceutica convenzionata ex art. 8, c. 2, D. Lgs. 502/92): Galenici	11
4.20.10.10.020.030.10.000	acquisto di prestazioni di farmaceutica da farmacie ubicate nel proprio territorio (Farmaceutica convenzionata ex art. 8, c. 2, D. Lgs. 502/92): Ossigeno	2.845
4.20.10.10.020.040.20.000	Indennità farmacie rurali	136
4.20.10.10.020.050.10.000	contributi ENPAF per acquisto di prestazioni di farmaceutica (Farmaceutica convenzionata ex art. 8, c. 2, D. Lgs. 502/92)	3.202
	TOTALE	**155.106**

L'assegnazione regionale conferma il dato dell'anno 2015 e tiene conto:

- *dell' effetto delle manovre nazionali sui prezzi e della promozione dei farmaci equivalenti;*
- *delle azioni messe in campo sullo stesso tema dalle ASL nel corso del 2015;*
- *delle disposizioni di cui alla DGR N° X/2566 del 31/10/2014.*

Si prende atto di quanto precisato nel Decreto relativamente all'obiettivo per la spesa farmaceutica territoriale. In particolare che tale obiettivo è complessivo ed eventuali maggiori spesa sul doppio canale possono trovare compensazione nella minore spesa sulla convenzionata, e viceversa.

RESERVED

Doppio Canale e DPC

Descrizione dei valori e motivazioni dello scostamento

L'assegnazione delle risorse relative al doppio canale conferma il dato di consumo dell'anno 2015, derivante dai flussi a disposizione della DG Welfare, tenuto conto che la distribuzione diretta dei farmaci prima in carico alle ASL (tipologia 13) è passata in capo alle ASST.

Tipologia 6 e 11 da pubblico € 27.426/1000

COD_COGE_NI	Descrizione	Preventivo al 31/12/2016
4.20.10.10.080.030.10.000	acquisto farmaci "Doppio canale" (ex Nota CUF 37 più ossigeno) da strutture pubbliche ubicate nel proprio territorio (rimborso farmaco più servizio): ASST/Fondazioni pubbliche	26.023
4.20.10.10.080.030.30.000	acquisto farmaci "Doppio canale" (ex Nota CUF 37 più ossigeno) da strutture pubbliche ubicate in altre province (rimborso farmaco più servizio): ATS/ASST/Fondazioni pubbliche	1.158
4.20.10.10.080.050.10.000	acquisto farmaci "Primo Ciclo" da strutture pubbliche ubicate nel proprio territorio: ASST/Fondazioni pubbliche	228
4.20.10.10.080.050.30.000	acquisto farmaci "Primo Ciclo" da strutture pubbliche ubicate in altre province della Regione: ASST/Fondazioni pubbliche	17
	TOTALE	**27.426**

Tipologia 6 e 11 da privato € 2.540/1000

COD_COGE_NI	Descrizione	Preventivo al 31/12/2016
4.20.10.10.080.040.10.000	Prestazioni di acquisto più servizio distributivo di "Doppio canale" da soggetti privati ubicati nel proprio territorio	1.316
4.20.10.10.080.040.20.000	Prestazioni di acquisto più servizio distributivo di "Doppio canale" da soggetti	1.102
4.20.10.10.080.060.10.000	acquisto farmaci "Primo Ciclo" da strutture private ubicate nel proprio territorio	112
4.20.10.10.080.060.20.000	acquisto farmaci "Primo Ciclo" da strutture private ubicate in altre province della Regione	10
		2.540

DPC € 23.446/000

COD_COGE_NI	Descrizione	Preventivo al 31/12/2016
4.20.05.10.010.020.00.000	Farmaceutici: Specialità Medicinali (Doppio Canale ex Nota CUF 37)	20.423
4.20.10.10.080.040.30.000	Acquisti di prestazioni derivanti dall'attività di "Doppio Canale" (SOLO Servizio Distributivo da privato)	3.023
		23.446

RI.S.C.R.I.B.A.

CUP, SISS e altri servizi in farmacia (raccolta E30 e E40)

Relativamente ai servizi attivati con le farmacie, di cui alle DGR n. X/ 1427 del 28/02/2014 e DGR n X/2566 del 31/10/2014, l'assegnazione prevista per l'esercizio 2016, per il servizio di prenotazione in farmacia e per il servizio presso le farmacie di autocertificazione delle esenzioni E30 e E40 per la spesa farmaceutica per i cittadini assistiti affetti da patologie croniche o malattie rare, è pari agli importi rendicontati nell'anno 2015 e rilevati dalle DCR delle farmacie, per gli stessi servizi .

Tali risorse pari ad € 529/1000 sono comprese nella voce di spesa SKATS ASLC14 Beni e servizi (riga NI cod. 4.20.10.20.010.050.80.000 Altri servizi non sanitari).

ATSC06 – PROTESICA E DIETETICA IN CONVENZIONE e ATSC17 – INTEGRATIVA E PROTESICA NON EROGATA IN FARMACIA (compresi acq. di beni)

Al 31.12.2016 è stato appostata l'assegnazione regionale di cui al Decreto n. 1189/2016 di € 20.942.000,00.

Descrizione dei valori e motivazioni dello scostamento

L'obiettivo 2016 è stato determinato partendo dai dati di flusso disponibili del 2015 e dai dati di DCR, relativamente all'erogazione degli ausili protesici di cui al DM 332/99, inclusi negli accordi con le farmacie (Web-care, Progetto celiachia, ecc.) l'assegnazione è pari ai valori 2015.

In particolare:

Protesica maggiore

Descrizione dei valori e motivazioni dello scostamento

L'attività erogativa della protesica maggiore a decorrere dall'01.01.2016 è attribuita alle ASST.

Il decreto di assegnazione n. 1189/2016 non prevede alcuna assegnazione per ATS di Brescia.

Protesica minore

Descrizione dei valori e motivazioni dello scostamento

L'assegnazione regionale di cui al decreto n. 1189/2016 pari ad € 20.942/000 è stata contabilizzata come segue:

COD_COGE_NI	Descrizione	Preventivo al 31/12/2016
4.20.10.10.050.210.00.000	Assistenza Integrativa (Dietetica) non erogata tramite Farmaceutica Convenzionata - Negozi non WebCare - (ex art. 8, c. 2, D.Lgs. 502/92)	4.100
4.20.10.10.050.215.00.000	Assistenza Integrativa (Dietetica) non erogata tramite Farmaceutica Convenzionata - WEBCARE -(ex art. 8, c. 2, D.Lgs. 502/92)	2.000
4.20.10.10.050.220.00.000	Assistenza Integrativa (Ausili per Diabetici) non erogata tramite Farmaceutica Convenzionata (ex art. 8, c. 2, D.Lgs. 502/92)	11.000
4.20.10.10.050.310.00.000	Assistenza Protesica non erogata tramite Farmaceutica Convenzionata (ex art. 8, c. 2, D.Lgs. 502/92) c.d. protesica "Maggiore"	0
4.20.10.10.050.320.00.000	Assistenza Protesica non erogata tramite Farmaceutica Convenzionata (ex art. 8, c. 2, D.Lgs. 502/92) c.d. protesica "Minore"	3.842
		20.942

R.L. S.C.R.I.B.A.

Protesica investimenti

Descrizione dei valori e motivazioni dello scostamento

L'attività erogativa della protesica maggiore a decorrere dall'01.01.2016 è attribuita alle ASST.

Il decreto di assegnazione n. 1189/2016 non prevede alcuna assegnazione per ATS di Brescia.

ATSC07 – FILE F

Al 31.12.2016 è stato appostato il valore assegnato con Decreto n. 1189 del 22.02.2016 così suddiviso:

File F da pubblico € 84.710/000

File F da privato € 11.078/000

File F HCV da pubblico € 22.979/000

Mobilità passiva extra regione € 2.391/000.

Descrizione dei valori e motivazioni dello scostamento

Le risorse per il File F, riferito ai cittadini lombardi (tipologie 1, 2, 3, 4, 5, 7, 8, 9, 10, 14, 16) sono state assegnate per un importo pari al valore sostenuto nell'anno 2015, inteso come produzione 2015 per le tipologie 1, 2, 3, 4, 5, 7, 8, 9, 10, 14, 16 con applicazione dell'abbattimento di sistema presunto pari al 5,37% calcolato sui dati gennaio-dicembre 2015 disponibili, a cui si è applicato un incremento dell'8%.

Sono state assegnate le risorse relative alla tipologia 12 (assistenza farmaceutica per gli Istituti penitenziari) e per i nuovi farmaci per HCV (tipologia 15).

File F da pubblico + File F HCV da pubblico € 107.689/000

COD_COGE_NI	Descrizione	Preventivo al 31/12/2016
4.20.10.10.080.010.10.000	acquisto farmaci file F da struture pubbliche ubicate nel proprio territorio: ASST/Fondazioni pubbliche	102.770
4.20.10.10.080.010.30.000	acquisto farmaci file F da strutture pubbliche ubicate in altre province della Regione: ATS/ASST/Fondazioni pubbliche	4.636
4.20.10.10.080.010.50.000	acquisto farmaci file F da Istituti penitenziari (anche per il tramite di ASST/Fondazioni pubbliche)	283
		107.689

File F da privato € 11.078/000

COD_COGE_NI	Descrizione	Preventivo al 31/12/2016
4.20.10.10.080.020.10.000	Acquisto farmaci file F da erogatori privati ubicati nel proprio territorio: IRCCS privati	6
4.20.10.10.080.020.30.000	Acquisto farmaci file F da erogatori privati ubicati nel proprio territorio: case di cura private	9.678
4.20.10.10.080.020.40.000	Acquisto farmaci file F da erogatori privati ubicati in altre province della Regione: IRCCS privati	1.080
4.20.10.10.080.020.50.000	Acquisto farmaci file F da erogatori privati ubicati in altre province della Regione: ospedali classificati	28
4.20.10.10.080.020.60.000	Acquisto farmaci file F da erogatori privati ubicati in altre province della Regione: case di cura private	286
		11.078

Mobilità passiva extra regione € 2.391/000

RLS.R.L.B.A.

COD_COGE_NI	Descrizione	Preventivo al 31/12/2016
4.20.10.10.080.010.80.000	acquisto farmaci file F fuori Regione (Mobilità passiva in compensazione)	2.391

ATSC08 – PSICHIATRIA

Il valore appostato al 31.12.2016 corrisponde all'assegnazione regionale di cui al Decreto 1189/2016 ed è così formato:

Psichiatria da pubblico 46/SAN € 21.924/000
Psichiatria da privato 46/SAN € 12.959/000
Psichiatria 43/SAN € 618/000
Psichiatria progetti da pubblico € 1.534/000
Psichiatria progetti da privato € 190/000.

(Si precisa che il contributo regionale assegnato per i progetti di psichiatria è pari ad € 1.725/000 a fronte di assegnazione di costi per € 1.724/000; si è pertanto ritenuto di esporre nella NI-San colonna "Dettaglio costi per natura contributi" il valore di € 1/000 a carico dei progetti da pubblico.)

Descrizione dei valori e motivazioni dello scostamento

Anche per l'esercizio 2016 rientrano i tale voce di spesa risorse per il finanziamento dei Progetti pari ad € 1.724/000 (contributo assegnato di € 1.725/000).

Psichiatria da pubblico 46/SAN + Psichiatria progetti da pubblico € 23.457/000

COD_COGE_NI	Descrizione	Preventivo al 31/12/2016
4.20.10.10.070.010.10.000	acquisto di prestazioni di psichiatria in strutture pubbliche ubicate nel proprio territorio: ASST/Fondazioni pubbliche	23.404
4.20.10.10.070.010.30.000	acquisto di prestazioni di psichiatria in strutture pubbliche ubicate in altre province lombarde: ATS/ASST/Fondazioni pubbliche	54
		23.458

Psichiatria da privato 46/SAN + Psichiatria progetti da privato € 13.149/000

COD_COGE_NI	Descrizione	Preventivo al 31/12/2016
4.20.10.10.070.020.10.000	acquisto di prestazioni di psichiatria in strutture private accreditate a contratto ubicate nel proprio territorio	12.557
4.20.10.10.070.020.20.000	acquisto di prestazioni di psichiatria in strutture private accreditate a contratto ubicate in altre province lombarde	592
		13.149

Psichiatria 43/SAN € 618/000

RLS.C.R.I.B.A.

COD_COGE_NI	Descrizione	Preventivo al 31/12/2016
4.20.10.10.070.020.30.000	acquisto di prestazioni di psichiatria in strutture private accreditate NON a contratto ubicate nel proprio territorio	84
4.20.10.10.070.020.40.000	acquisto di prestazioni di psichiatria in strutture private accreditate NON a contratto ubicate in altre province lombarde	454
4.20.10.10.070.020.50.000	acquisto di prestazioni di psichiatria in strutture private ubicate fuori regione (Mobilità passiva non soggetta a compensazione)	80
		618

ATSC09 – PERSONALE e ATSC10 – IRAP personale dipendente

L'assegnazione regionale 2016 di cui al Decreto n. 1189 del 22.02.2016 è complessivamente pari ad € 50.910.000.00 di cui:

- Costo del personale (esclusa IRAP) € 48.518/000
- Irap (su personale dipendente) € 2.392/000.

Il valore assegnato comprende in via preventiva anche le risorse aggiuntive regionali (comprensive di oneri sociali ed irap) sulla base delle assegnazioni 2015 di cui agli accordi sindacali per l'anno 2015.
Tali risorse sono da ritenersi vincolate e subordinate a quanto sarà eventualmente definito in successivi accordi regionali con le rappresentanze sindacali regionali a valere per l'anno 2016.

Descrizione dei valori e motivazioni dello scostamento

Con riferimento alle "Linee Operative per la redazione degli allegati al Bilancio Economico 2016", in particolare per quanto riguarda il Personale dipendente evidenziato nel Modello A, si evidenzia, sinteticamente, la descrizione di alcune partite contabili.

Costi fissi.

Il valore è stato determinato tenendo in considerazione quanto previsto dallo specifico decreto regionale di assegnazione per la stesura del Bilancio preventivo 2016.

Risorse Aggiuntive Regionali personale dipendente SSR

Il valore assegnato con il Decreto n. 1189/2016 comprende in via preventiva anche le risorse aggiuntive regionali (comprensive di oneri sociali ed irap) sulla base delle assegnazioni 2015 di cui agli accordi sindacali per l'anno 2015.

Tali risorse sono da ritenersi vincolate e subordinate a quanto sarà eventualmente definito in successivi accordi regionali con le rappresentanze sindacali regionali a valere per l'anno 2016:

RAR COMPARTO (con oneri riflessi) € 573/000

RAR DIRIGENZA (con oneri rifessi) € 406/000

Il contributo regionale a finanziamento parziale delle RAR è pari ad €460/000.

Tempo Determinato.

R.L.S.C.R.I.B.A.

In conformità a quanto previsto dalla citata Circolare, si rendiconta l'andamento dei costi per la spesa del personale a tempo determinato compresi incarichi conferiti ex 15 septies, come peraltro evidenziato e dettagliato nella specifica tabella del Modello A Tempo determinato.

Costi

Area	spesa	di cui assenze a vario titolo	di cui contingenti autorizzati
Comparto	103.000,00	103.000,00	0
M.V.	627.000,00	218.000,00	0
Tec. Prof. Amm.vo	186.000,00	78.00,00	0

Fondo Pensione Complementare del pubblico impiego

Le quote a carico dell'Azienda riferite ai fondi pensione complementari hanno la seguente rappresentazione numerica:

Area	Valore numerico di adesioni
Comparto Amministrativi	23
Comparto Sanitari	25
Comparto Tecnici	7
Dirigenza S.N.M.	0
TOTALE	55

Contratti di fornitura di lavoro temporaneo

Si certifica il rispetto dell'articolo 32 del CCNL integrativo del personale comparto sanità stipulato il 07/04/2009, come modificato e integrato dalle disposizioni legislative in merito emanate successivamente all'entrata in vigore della Legge n. 196/97, richiamata dal suddetto articolo 32; in particolare la Legge 276/03 che ha abrogato gli articoli da 1 a 12 della citata Legge n. 196/97, che prescrive all'articolo 22, che il rapporto di lavoro tra lavoratore a tempo determinato e somministratore è regolato dal Dlgs n.368/01, ed in particolare alla parte riferita alla durata temporale.

Di seguito sono evidenziati i contratti di fornitura di lavoro temporaneo in essere sul bilancio Sociale.

Non si rilevano scostamenti in incremento rispetto al Bilancio di previsione 2015.

R.S.C.R.I.B.A.

4.20.10.20.020.000.00.000			B.2.B.2) Consulenze, Collaborazioni, Interinale e altre prestazioni di lavoro non sanitarie		
N.	**TIPOLOGIA**	**PROFILO PROFESSIONALE**	**ASSEGNAZIONE**	**COSTO TOTALE 2016**	**PROVVEDIMENTO ASSEGNAZIONE**
1	Interinale	Coadiutore Amministrativo	DIREZIONE SOCIOSANITARIA	€ 23/1.000	Decreto 12621 20/12/2013 FONDO VIGILANZA e decreto 12674 del 23/12/2014 FONDO VIGILANZA
			Totale	**€ 23/1.000**	

4.20.10.20.020.000.00.000			B.2.B.2) Consulenze, Collaborazioni, Interinale e altre prestazioni di lavoro non sanitarie		
N.	**TIPOLOGIA**	**PROFILO PROFESSIONALE**	**ASSEGNAZIONE**	**COSTO TOTALE 2014**	**PROVVEDIMENTO ASSEGNAZIONE**
1	Interinale	Assistente Sociale	DIREZIONE SOCIOSANITARIA	€ 6/1.000	Delibera ASL MILANO n. 440 del 22/07/2014
			totale	**€ 6/1.000**	

RLS.C.R.I.B.A.

Sistema Socio Sanitario

Regione Lombardia

ATS Brescia

DIREZIONE AMMINISTRATIVA
SERVIZIO RISORSE UMANE
U.O. TRATTAMENTO GIURIDICO ED ECONOMICO PREVIDENZIALE
viale Duca degli Abruzzi, 15 – 25124 Brescia
Tel. 030/383.8206 Fax 030/383.8355
E-mail: ServizioRisorseUmane@ats-brescia.it

Cl. 1.5.02

Oggetto: Certificazione relativa al Bilancio di Previsione Economico anno 2016.

Vista l'attestazione prot. n. 0017126 del 25.02.2016 del Direttore del Servizio Risorse Umane e del Direttore Amministrativo relativa all'oggetto, con riferimento ai contratti di fornitura di lavoro temporaneo indicati nella nota integrativa descrittiva, si certifica il rispetto dell'art. 32 del Contratto Collettivo Nazionale di Lavoro Integrativo del C.C.N.L. del Personale del Comparto Sanità stipulato il 07/04/1999 e delle vigenti sopravvenute disposizioni legislative in merito.

IL DIRETTORE GENERALE
Dr. Carmelo Scarcella

Struttura competente: Servizio Risorse Umane
Il Responsabile del procedimento: Dott. Marco Tufari
☎ 030/383.8330 - ✉ - serviziorisorseumane@aslbrescia.it

ATS Brescia – Sede Legale: viale Duca degli Abruzzi, 15 – 25124 Brescia
Tel. 030.38381 Fax 030.3838233 - www.ats-brescia.it - informa@ats-brescia.it
Posta certificata: protocollo@pec.ats-brescia.it
Codice Fiscale e Partita IVA: 03775430980

RLS.CRLB.A.

ATSC11 – LIBERA PROFESSIONE (art. 55 CCNL) + IRAP

Descrizione dei valori e motivazioni dello scostamento

Si è proceduto ad appostare i valori assegnati con il Decreto n. 1189/2016:

RICAVI € 616/000
COSTI € 559/000
Margine Libera Professione € 57/000

I costi di € 559/000 sono formati come segue:

COD. NI	DESCRITTIVA NI	IMPORTO € /1000
4.20.10.10.120.012.00.000	Compart. al personale att. libera professione ex art. 55 c.1 lett. a) - b) Ccnl - Area Specialistica	5
4.20.10.10.120.015.00.000	Compart. al personale att. libera professione ex art. 55 c.1 lett. a) - b) Ccnl - Area sanità pubblica	400
4.20.10.10.120.020.00.000	Servizi di consulenza sanitaria in area pagamento (art. 55 c.1	98
8.20.10.30.000.000.00.000	IRAP relativa ad attività di libera professione (intramoenia)	56
	Totale	**559**

e comprendono:

- *Accantonamento L. Balduzzi (il valore stimato e non definitivo è pari ad € 25/000);*
- *Accantonamento al Fondo di perequazione (il valore stimato e non definitivo è pari ad € 30/000).*

Si chiede autorizzazione regionale a riclassificare tali risorse tra gli "accantonamenti".

Si rappresenta che nel foglio Dettaglio_CE_San è riclassificato alla voce 420101012003000000 Compartecipazione al personale per att. libero professionale intramoenia – Altro l'importo di € 94/000 riferito all'attività di ispezione sulla macellazione fuori orario di servizio (ante 6 e sabato) assicurata mediante l'applicazione dell'istituto di cui all'art. 55, comma 2 del CCNL 8.6.2000 ed è normata da procedure emanate specificatamente dal Dipartimento di Prevenzione Veterinario. Tale spesa è finanziata interamente dai ricavi rilevati alla riga 4.10.20.10.600.410.00.000 Ricavi di ATS attività veterinaria da privato – certificazioni.

ATSC12 – AMMORTAMENTI (al netto dei capitalizzati)

Descrizione dei valori e delle motivazioni dello scostamento

Si prende atto dell'assegnazione regionale di € 240/1000 di cui al Decreto n. 1189/2015.

Si evidenzia che tale valore potrebbe essere insufficiente rispetto ai costi reali di ATS. Tuttavia, si potrà procedere alla quantificazione esatta del fabbisogno solo ad avvenuto trasferimento delle immobilizzazioni dell'ex ASL di Brescia alle nuove ASST del territorio.

R.E.S.C.R.I.B.A.

ATSC13 – MEDICINA GENERALE E PEDIATRI

Descrizione dei valori e delle motivazioni dello scostamento

Il valore appostato è pari ad € 102.355/000 e corrisponde complessivamente all'assegnazione regionale di cui al Decreto n. 1189 del 22.02.2016:

- *Assistenza per medicina di base convenzionata: Medici Medicina Generale € 74.367/000;*
- *Assistenza per medicina di base convenzionata: Pediatri Libera Scelta € 20.726/000;*
- *Assistenza per medicina di base convenzionata: Medici Guardia medica - Continuità assistenziale € 7.085/000;*
- *Assistenza per medicina di base convenzionata: da pubblico Mobilità (Extra Regione) € 177/000.*

I valori appostati su ogni singola riga di NI sono stati determinati nel rispetto delle indicazioni regionali contenute nella nota prot. A1.2016.0030334 del 23.02.2016.

Le assegnazioni relative ai Medici di Medicina Generale e ai Pediatri di famiglia sono state calcolate sulla base dei criteri previsti dagli Accordi Collettivi Nazionali per la Medicina Generale e per la Pediatria di Famiglia e dai rispettivi Accordi Integrativi Regionali per l'anno 2015, prorogati per il 2016 con DGR n. X/4702 del 29.12.2015, prendendo come riferimento la popolazione assistita al 30 novembre 2015 in carico all'ex ASL di Brescia per le voci relative alla quota capitaria e alla quota RAR. Per le altre voci di costo Regione Lombardia ha mantenuto i criteri utilizzati nell'anno 205 ad eccezione delle risorse assegnate per le prestazioni dei MMG (ADI, ADP e PIPP) che sono state calcolate come media dei consuntivi 2013/2014/2015 dell'ex ASL di Brescia.

Sono state altresì assegnate le risorse per il mantenimento del progetto finalizzato alla copertura assistenziale per i pazienti in età pediatrica, nelle giornate del sabato e nel giorno prefestivo qualora questo preceda più di un giorno di festività per un importi pari ad € 61/1000. Il relativo costo viene rilevato alla voce SKATS ASLC19 "Prestazioni sanitarie", alla riga 4.20.10.10.150.020.10.000 "Altre prestazioni per servizi sanitari da terzi". Si segnala che l'assegnazione regionale (€ 61/000) non consente l'apertura del servizio per le 53 giornate di sabato previste nel 2016 (53 turni x 4 ambulatori x 3 ore = 636 per 100€/ora = 63.600€), si propone pertanto di poter finanziare l'importo di € 2/1000 con il contributo residuo (non speso) dell' ambulatorio al sabato annualità 2013 accantonato ed evidenziato nel prospetto "Schema_di_dettaglio_contributi_vincolati".

Gli ambulatori pediatrici sono aperti nelle postazioni di continuità assistenziale di Brescia, Chiari, Montichiari e Desenzano d/Garda.

In relazione all' assegnazione relativa ai Medici di Continuità Assistenziale si segnala quanto segue:

- il parametro di riferimento considerato da Regione Lombardia per l'assegnazione delle ore (proiezione annua ore lavorate nel 1° sem. 2015, verificate con ore lavorate 2014) non tiene conto che l'anno 2016 è bisestile, con un turno aggiuntivo pari a 432 ore di attività per un costo di € 11.256,00 oneri esclusi (n. 36 MCA in servizio per il turno notturno di 12 ore del 29/02/2016);

- incongruente assegnazione dell'importo delle PIPP per MCA (€ 4.142,00), rispetto al consuntivo 2014, utilizzato da RL come parametro di riferimento, valorizzato invece in € 33.699,00, oneri esclusi.

BOZZA

ATSC14 – BENI E SERVIZI (netti)

In applicazione di quanto definito dalla legge n. 125/2015, nel corso dell'ultimo quadrimestre del 2015 sono state condotte le attività di rinegoziazione dei contratti. In particolare, il risparmio per l'esercizio 2015 è stato quantificato, per beni e servizi in € 83.661,76 (IVA compresa).

Proseguendo l'applicazione delle condizioni economiche ed operative ottenute in sede di Spending Review anche per l'anno 2016, l'ATS di Brescia – tenuto conto del ridimensionamento delle sue attività e funzioni determinato dall'applicazione delle L.R. n. 23/2015 e, dunque, del conseguente ridimensionamento dei rapporti contrattuali che continueranno a generare oneri in capo all'Agenzia, otterrà un risparmio complessivo quantificato in circa € 60.000,00 (IVA compresa).

Il valore indicato è stato calcolato in ragione delle risultanze delle negoziazioni condotte e della riduzione del valore complessivo di alcuni contratti, per effetto del "trasferimento" di parte degli oneri dagli stessi generali in capo alle tre ASST afferenti al territorio dell'ATS di Brescia: il risparmio, dunque, è stato calcolato sulla quota "contrattuale" che rimane in capo all'ATS, al netto dei contratti che cesseranno di produrre oneri per ATS, per il trasferimento delle funzioni agli stessi legate.

L'importo, inoltre, è stato calcolato al netto delle manutenzioni su fabbricati; ciò in quanto sono in fase di aggiudicazione le nuove gare, il cui valore non è stato sottoposto a rinegoziazione, ma sarà ridimensionato in ragione della nuova organizzazione.

B.1.A) Acquisti di beni sanitari

Descrizione dei valori e motivazioni dello scostamento

Il valore complessivo degli acquisti di beni sanitari è pari ad € 6.063/000 e comprende:

€ 4.711/000 vaccini (77,70%);

€ 178/000 sangue ed emocomponenti fatturati da erogatori pubblici e privati;

€ 1.1174/000 riferiti sostanzialmente agli acquisti di materiale per il Laboratorio di Sanità Pubblica ed in minima parte al materiale utilizzato per le vaccinazioni.

Con riferimento alle prestazioni del Laboratorio di Sanità Pubblica si ritiene opportuno precisare che con il Decreto n. 1189/2016 non è stato esplicitato il contributo a finanziamento dei relativi costi di cui si è data evidenza anche nel decreto n. 8396 del 13.10.2015 che ha definito le nuove assegnazioni 2015 per l'ex ASL di Brescia.

Nella compilazione della nota integrativa si è tenuto conto dei nuovi conti dei dispositivi medici introdotti così come richiesto nella nota regionale prot. A1.2016.0029391 del 18.02.2016.

B.1.B) Acquisti di beni non sanitari

Descrizione dei valori e motivazioni dello scostamento

Gli acquisti di beni non sanitari sono pari ad € 394/000 e sono formati come segue:

Materiale di guardaroba, di pulizia e di convivenza in genere € 46/000;

Carburanti e lubrificanti € 127/000;

H.S.C.R.I.B.A.

Cancelleria e stampati € 136/000

Supporti informatici e materiale per EDP € 36/000

Materiale per manutenzioni e riparazioni immobili e loro pertinenze € 9/000;

Altri beni non sanitari € 40/000.

B.2.A) Acquisti di servizi sanitari

Descrizione dei valori e motivazioni dello scostamento

B.2.A.13) Rimborsi, assegni e contributi sanitari

Sono stimati in € 139/000 e si riferiscono ai riversamenti obbligatori relativi alle entrate D. Lgs. 194/08.

B.2.A.14) Consulenze, Collaborazioni, Interinale e altre prestazioni di lavoro sanitarie e sociosanitarie

Il costo esposto è complessivamente pari ad € 199/000 di cui € 40/000 riferito alla gestione ex ASSI di cui viene fornito il dettaglio nella sezione del presente documento denominata 5.Gestione socio sanitaria (ex ASSI).

L'importo di € 159/000 è riferito:
€ 113.040,00 ad incarichi libero professionali a Medici Veterinari per lo svolgimento di operazioni di profilassi e bonifica sanitaria degli allevamenti (bovini/ovini/caprini/suini/equini), per piani di eradicazione e sorveglianza e per far fronte ad eventuali situazioni di emergenza;
€ 39.738,00 ad incarichi libero professionali a n. 2 Medici Veterinari per lo svolgimento di attività nell'Area igiene della produzione, trasformazione, commercializzazione conservazione e trasporto degli alimenti di origine animale, nel territorio del Distretto Veterinario n. 2 di Lonato.
€ 6.208,00 al conferimento incarico libero professionale ad assistente sanitario, per il periodo 01.08.2015 – 24.04.2016, per lo svolgimento di attività legata al Progetto "Inquinamento ambientale da PCB a Brescia: valutazione dell'esposizione nella popolazione e possibili effetti sulla salute".

B.2.B.1) Servizi non sanitari

Descrizione dei valori e motivazioni dello scostamento

Il costo stimato al 31.12.2016 è pari ad € 5.288/000 ed è formato come segue:

R.L.S.C.R.I.B.A.

Descrizione	Preventivo al 31/12/2016
Lavanderia	54
Pulizia	310
Mensa	865
Riscaldamento	687
Servizi di elaborazione dati	213
Trasporti non sanitari (se non addebitati in fattura dai fornitori di materie e merci)	1
Smaltimento rifiuti	10
Utenze telefoniche	582
Utenze elettricità	211
Acqua, gas, combustibile	31
Servizi esterni di vigilanza	90
Altre Utenze	0
Assicurazioni: Premi per R.C. Professionale	0
Assicurazioni: Altri premi	609
Acquisto di altri servizi non sanitari da ATS/ASST/Fondazioni della Regione	156
Acquisto di altri servizi non sanitari da pubblico	0
Servizi postali e telex	291
Pubblicità e promozione	83
Rimborso spese di viaggio e soggiorno	1
Altri servizi non sanitari acquistati in "Service"	0
Altri servizi non sanitari	918
TOTALE	**5.112**

La riga NI 4.20.10.20.010.050.80.000 Altri servizi non sanitari comprende le risorse assegnate e destinate a CUP, SISS e altri servizi in farmacia (raccolta E30 e E40) con Decreto n. 1189/2016. Il costo ed il relativo ricavo sono pari ad € 529/000.

Altri servizi non sanitari acquistati in "Service"

Descrizione dei valori e motivazioni dello scostamento

==========

Altri servizi non sanitari

Descrizione dei valori e motivazioni dello scostamento

La voce" altri servizi non sanitari" pari ad € 918.000,00 comprende € 22/1000 relativi alla gestione ex ASSI di cui viene data rappresentazione nella sezione 5. Gestione socio sanitaria (ex ASSI).

I costi riferiti all'area sanità sono pertanto pari ad € 896/1000 di cui:

spese amministrative conti correnti postali € 32/000;

servizio di assistenza fiscale € 13/000;

costi relativi al corso di laurea assistente sanitario € 56/000;

costi telepass, lavaggio auto, noleggio barche per prelievi acque sui laghi bresciani ecc. € 64/000;

magazzinaggio facchinaggio € 40/000;

esternalizzazione del magazzino economale/farmaceutico, custodia atti, car sharing € 66/000 ;

compensi altri organi collegiali € 74/000;

R.L.S.C.R.I.B.A.

provider SISS farmacie/Esenzioni E30/E40 € 529/000. (Si rimanda alle precisazioni sopra riportate nel paragrafo ASLC05 FARMACEUTICA);

altri costi finanziati con utilizzi contributi esercizi precedenti € 22/000.

*B.2.B.2) Consulenze, Collaborazioni, Int*erinale e altre prestazioni di lavoro non sanitarie

Descrizione dei valori e motivazioni dello scostamento

Tale voce comprende i costi per spese legali sostenute per le cause in corso pari € 76/000.

B.2.B.3) Formazione (esternalizzata e non)

Descrizione dei valori e motivazioni dello scostamento

Con Decreto n. 33 del 27.01.2016 è stato approvato il Piano Formazione anno 2016. I costi appostati a BPE 2016 sono pari ad € 100/000.

Si procederà alla rendicontazione puntuale dei costi in sede di Certificazione Trimestrale.

B.3) Manutenzione e riparazione (ordinaria esternalizzata)

Descrizione dei valori e motivazioni dello scostamento

Il costo stimato delle manutenzioni è pari ad € 1.809/000 di:

Descrizione	*Preventivo al 31/12/2016*
Manutenzione e riparazione ordinaria esternalizzata per immobili e loro pertinenze	540
Manutenzione e riparazione ordinaria esternalizzata per mobili e macchine	3
Manutenzione e riparazione ordinaria esternalizzata per attrezzature tecnico-scientifiche sanitarie	172
Manutenzione e riparazione ordinaria esternalizzata per automezzi non sanitari	24
Altre manutenzioni e riparazioni	1.070
TOTALE	**1.809**

La voce "altre manutenzioni e riparazioni" si riferisce interamente alle manutenzioni hardware e software. A tal proposito si evidenzia che con Decreto D.G. n. 6 del 14.01.2016, l'ATS di Brescia ha preso atto degli accordi sottoscritti, tra i rappresentanti legali delle Aziende costituenti il Collegio n. 5, per la disciplina della fase transitoria in attuazione della L.R. 23/2015. In particolare, per quanto riguarda i sistemi informativi, l'Accordo quadro per la disciplina della fase transitoria di attuazione della L.R. 23/2015, del 21.12.2015 ha previsto che tutti gli applicativi software verticali, in produzione per i processi riferiti a funzioni della ex ASL cedute alle ASST del territorio dell'ATS di Brescia, continueranno ad essere gestiti per l'intero esercizio 2016 da ATS di Brescia, sia per quanto riguarda l'erogazione sia per eventuali manutenzioni correttive/evolutive.

RL S.C.R.I.B.A.

B.4) Godimento di beni di terzi

Descrizione dei valori e motivazioni dello scostamento

I costi previsti sono pari ad € 887/000 e sono formati come segue:

Descrizione	*Preventivo al 31/12/2016*
Affitti passivi	112
Spese condominiali	63
Canoni di Noleggio sanitari (esclusa protesica)	115
Canoni di Noleggio non sanitari	597
	887

I canoni di noleggio non sanitari si riferiscono a:

€ 346/000 noleggio automezzi;

€ 195/000 noleggio attrezzature informatiche;

€ 56/000 noleggio fotocopiatrici.

ATSC15 – ALTRI COSTI

Al 31.12.2016 è stata appostata l'assegnazione regionale di cui al Decreto n. 1189/2016 di € 4.164/000 di cui €4.106/000 "sanitario" ed € 56/000 "socio sanitario".
L'assegnazione comprende anche le risorse della L. 210/92 di € 2.450/000.

Assistenza medico specialistica convenzionata interna (SUMAI) e Medicina dei servizi

Descrizione dei valori e delle motivazioni dello scostamento

La spesa prevista per la medicina dei servizi è allineata con il preconsuntivo 2015 ed è pari ad € 354/000.

Contributi obbligatori Legge 210/92

Descrizione dei valori e delle motivazioni dello scostamento

È stato appostato il costo di € 2.450/000 assegnato con il decreto sopra richiamato.

La spesa è interamente finanziata dal relativo contributo rilevato alla riga NI 4.10.10.10.090.000.00.000 Altri contributi da Regione (FSR indistinto).

Altri costi

Descrizione dei valori e delle motivazioni dello scostamento

AREA PAGAMENTO

Si riferisce alla compartecipazione personale dipendente area pagamento per la "macellazione fuori orario". Al 31.12.2016 è previsto un costo pari ad € 94/000.

IRAP RELATIVA A COLLABORATORI

La spesa prevista al 31.12.2016 è pari ad € 150/000.

R.S.C.R.I.B.A.

ATSC16 – ACCANTONAMENTI DELL'ESERCIZIO

Descrizione dei valori e motivazioni dello scostamento

Il Decreto n. 1189/2016 non ha previsto alcuna assegnazione alla voce accantonamenti.

*A tal proposito, si **evidenzia la necessità di attribuire all'ATS di Brescia le risorse per l'accantonamento del premio di operosità della medicina dei servizi per € 25/1000**.*

ATSC18 – ONERI FINANZIARI E STRAORDINARI

Descrizione dei valori e motivazioni dello scostamento

In sede di Bilancio Preventivo non sono esposti oneri finanziari e straordinari anche in considerazione del fatto che tutte le partite di competenza dell'esercizio 2015 trovano puntuale allocazione nel bilancio d'esercizio non ancora approvato.

ATSC19 – PRESTAZIONI SANITARIE

Assistenza termale

Descrizione dei valori e motivazioni dello scostamento

Sono state appostate le risorse assegnate con Decreto n. 1189/2016:

Descrizione	*Preventivo al 31/12/2016*
assistenza termale in convenzione ubicate nel proprio territorio	1.371
assistenza termale in convenzione ubicate in altre province della Regione	324
Totale Terme Prestazioni	**1.695**
assistenza termale in convenzione fuori Regione (Mobilità passiva in compensazione)	912
Totale Terme Mobilità	**912**
TOTALE GENERALE	**2.607**

Trasporti sanitari

Descrizione dei valori e motivazioni dello scostamento

A partire dall'01.01.2016 l'attività dei trasporti sanitari è stata attribuita alle ASST del territorio.

Tuttavia, il Decreto n. 1189/2016 ha assegnato all'ATS di Brescia le risorse relative ai "trasporti mobilità" per € 542/000. Tale costo è stato esposto alla riga NI 4.20.10.10.100.010.80.000 Trasporti fuori regione (mobilità passiva in compensazione).

Altre prestazioni per servizi sanitari da ATS/ASST/Fondazioni della Regione

Descrizione dei valori e motivazioni dello scostamento

Il dettaglio di tali voci è evidenziato nella tabella Altre prestazioni allegata al bilancio.

In detta voce sono comprese le risorse assegnate con Decreto n. 1189/2016 da Regione Lombardia relativamente a:

-SUBACUTI da pubblico € 2.886/000;

R.S.A.R.I.B.A.

-NUOVE RETI SANITARIE da pubblico € 230/000.

Si ritiene opportuno evidenziare che l'assegnazione regionale pari ad € 169/1000 riferita alla voce "altre prestazioni sanitarie" di cui alla scheda 3 del Decreto di assegnazione, risulta essere insufficiente rispetto al fabbisogno ATS. Si precisa infatti che il preconsuntivo 2015 delle sole prestazioni acquistate dalle ex ASL lombarde per gli esami di laboratorio (metaboliti droghe, fitosanitari acque) – non rientranti nella DGR X/1103 del 20/12/2013 – è pari ad € 240/000. ***Si chiede pertanto un adeguamento dell'assegnazione in quanto il fabbisogno di ATS comprende ulteriori voci di spesa (anche con riferimento alle prestazioni da terzi) già evidenziate nella Rilevazione BPE_2016 del 27.01.2016 alla colonna "Prechiusura non ceduta".***

Altre prestazioni per servizi sanitari da pubblico

Descrizione dei valori e motivazioni dello scostamento

Il valore complessivo delle prestazioni da pubblico è pari ad € 847/1000 di cui:

€ 722/1000 riferite alla gestione ex ASSI che sono dettagliate nella sezione 5 del presente documento.

€ 5/1000 prestazioni Istituo Zooprofilattico;

€ 120/000 costi finanziati da contributo e relativi alla convenzione tra Istituto Superiore di Sanità e ex ASL Brescia finalizzato allo studio di biomonitoraggio umano su latte materno.

Altre prestazioni per servizi sanitari da terzi

Descrizione dei valori e motivazioni dello scostamento

Il dettaglio di tali voci è evidenziato nella tabella Altre prestazioni allegata al bilancio.

In detta voce sono comprese le risorse assegnate con Decreto n. 1189/2016 da Regione Lombardia relativamente a:

-SUBACUTI da privato € 1.737/000;

-NUOVE RETI SANITARIE da privato € 295/000;

- AMBULATORIO AL SABATO € 61/000. Si rimanda a quanto precisato nel paragrafo ATSC13 Medicina Generale;

- AIDS (L. 135/90) Domiciliare € 934/000.

Altre prestazioni per servizi socio sanitari da terzi

Descrizione dei valori e motivazioni dello scostamento

==========

Servizi sanitari appaltati o in "service" da terzi

Descrizione dei valori e motivazioni dello scostamento

==========

R.L.S.C.R.I.B.A.

INDICATORI DI BILANCIO

Con riferimento agli indicatori di bilancio, si precisa che l'indicatore 6 "Farmaci generici" non risulta compilabile nel modello allegato. Pertanto, di seguito si forniscono le informazioni richieste:

Indicatore 2015 (da Regole 2015): Percentuale di DDD di farmaci a brevetto scaduto sul totale delle DDD prescritte per le ex ASL stabilito dalla DGS con specifica nota

Obiettivo ex ASL di Brescia: 83% DDD, assegnato con nota RL del 11.02.2015 prot. n. H1.2015.0004703.

Risultato raggiunto a dicembre 2015: 77,6%

Indicatore 2016 (da Regole 2016)

Obiettivo medio regionale: 82% DDD.

Ad oggi non è pervenuta la nota regionale con l'obiettivo dell'ATS di Brescia, ancorché le Regole 2016 prevedevano l'assegnazione dell'obiettivo specifico entro il 31.01.2016 (pag. 106 e 107 dell'allegato alla DGR 4702/2015).

5 Gestione socio sanitaria (ex ASSI)

RICAVI

FINANZIAMENTO DI PARTE CORRENTE TERRITORIO (FSR Indistinto) (ASSI per ATS) – ricavo € 171.029

Alla voce "Finanziamento di parte corrente Territorio (FSR Indistinto) (ASSI per ATS)" è stato appostato un importo pari alla stima dei costi definita con Decreto n. 1189 del 22.02.2016 pari ad € 171.029/1.000.

L'importo, pari a complessivi € 171.029/1.000, è così suddiviso:

1) € 164.910/1.000 per prestazioni socio sanitarie di cui:
   - € 164.616/1.000 per unità di offerta budgetizzate e remunerazione extra-budget; più precisamente:
     - € 4.000/1.000 per Assistenza domiciliare integrata – ADI con riferimento al solo voucher sociosanitario;
     - € 15.834/1.000 per Servizi diurni per anziani e disabili (CDI, CDD, CSS);
     - € 7.805/1.000 per Servizi residenziali e semiresidenziali area dipendenze (compresa mobilità passiva regionale e UdO a bassa intensità);
     - € 12.337/1.000 per Servizi di riabilitazione (compresa mobilità passiva regionale);
     - € 96.833/1.000 per R.S.A., di cui € 1.800/1.000 per remunerazione extra-budget del maggior costo dell'utenza non tipica;
     - € 17.108/1.000 per R.S.D., di cui € 740/1.000 per remunerazione extra-budget del maggior costo dell'utenza non tipica;
     - € 3.775/1.000 per Hospice;
     - € 3.078/1.000 per SMI;
     - € 3.846/1.000 per Consultori familiari privati;
   - € 294/1.000 ALTRI COSTI per la copertura dei costi relativi ad interventi non tariffati dalla Regione come di seguito specificato:

RL S.C.R.L.B.A.

- € 11/1.000 Rete Regionale sulla Prevenzione delle Dipendenze;
- € 12/1.000 Tavolo Tecnico Regionale degli Osservatori nelle aree delle dipendenze;
- € 80/1.000 interventi a favore di minori soggetti a provvedimenti penali nei centri per la Giustizia Minorile;
- € 145/1.000 coma apallico e cure palliative
- € 46/1.000 mobilità passiva verso altre Regioni per ricoveri in RSA e Strutture per disabili;

2) € 6.063/1.000 per prestazioni sanitarie a proseguimento delle misure della d.g.r. 2942/2014 e dell'assistenza residenziale post-acuta; più precisamente:
   - € 190/1.000 residenzialità leggera/assistita;
   - € 32/1.000 residenzialità minori con grave disabilità;
   - € 3.500/1.000 RSA aperta;
   - € 622/1.000 Comunità minori – minori vittime di abuso/violenza/maltrattamento;
   - € 1.719/1.000 assistenza residenziale post-acuta **(si segnala che nel decreto regionale n. 1189/2016 è indicato un importo pari ad € 1.718/1.000 ma, al fine di garantire la quadratura con l'assegnazione complessiva, è stato necessario effettuare un arrotondamento di € 1/1.000);**

3) € 56/1.000 Altri costi utilizzati per il finanziamento del costo del Direttore Sociosanitario (€ 55/1.000) e di quota parte delle spese bancarie.

COSTI

Tutti i costi sono stati appostati nel rispetto della stima dei costi per A.T.S. definita dal decreto regionale n. 1189 del 22.02.2016 in attuazione a quanto previsto dalla D.G.R. n. X/4702 del 29.12.2015.

1) PRESTAZIONI SOCIO SANITARIE – COSTI 164.910/1.000 DI CUI:

ASSISTENZA DOMICILIARE INTEGRATA – VOUCHER EROGATORI ESTERNI - costo € 4.000/1.000

In conformità alle disposizioni regionali per la redazione del Bilancio di Previsione 2016, è stato appostato un importo di € 4.000/1.000 (corrispondente all'assegnazione di cui al decreto regionale n. 1189/2016) così suddiviso:

- € 3.983/1.000 per Enti erogatori contrattualizzati;
- € 10/1.000 per voucher erogati ad assistiti fuori ambito ATS;
- € 7/1.000 per voucher erogati ad assistiti fuori Regione Lombardia.

SERVIZI DIURNI PER ANZIANI E DISABILI (CDI, CDD, CSS) - costo € 15.834/1.000

La previsione dei costi risulta pari ai costi stimati con decreto regionale n. 1189/2016. L'importo pari ad € 15.834/1.000 è così suddiviso:

- € 7.983/1.000 per C.D.D.
- € 1.501/1.000 per C.S.S.
- € 6.350/1.000 per C.D.I.

R.L.S.C.R.I.B.A.

CONSULTORI FAMILIARI PRIVATI ACCREDITATI - costo € 3.846/1.000

La previsione risulta pari ai costi stimati con decreto regionale n. 1189/2016. L'importo pari ad € 3.846/1.000 è riferito:

- per € 3.516/1.000 alle funzioni tariffate;
- per € 330/1.000 alle funzioni non tariffate.

HOSPICE – costo € 3.775/1.000

La previsione risulta pari ai costi stimati con decreto regionale n. 1189/2016. L'importo pari ad € 3.775/1.000 è riferito per:

- € 3.028/1.000 ai costi per bresciani in ambito;
- € 747/1.000 ai costi per bresciani fuori ambito.

SERVIZI DI RIABILITAZIONE (compresa mobilità passiva) - costo 12.337/1.000

La previsione risulta pari ai costi stimati con decreto regionale n. 1189/2016. Il costo previsto per l'anno 2016 è quindi pari a complessivi € 12.337/1.000 di cui:

- € 1.821/1.000 per assistiti in ambito-prestazioni diurne e domiciliari;
- € 8.602/1.000 per assistiti in ambito-cure intermedie;
- € 1.248/1.000 per assistiti fuori ambito-prestazioni diurne e domiciliari;
- € 416/1.000 per assistiti fuori ambito- cure intermedie;
- € 250/1.000 per assistiti fuori Regione Lombardia.

R.S.A. – costo € 96.833/1.000

La previsione risulta pari ai costi stimati con decreto regionale n. 1189/2016. L' importo pari ad € 96.833/1.000 è riferito per:

- € 91.379/1.000 ai costi per bresciani in ambito utenza tipica;
- € 3.654/1.000 ai costi per bresciani fuori ambito utenza tipica;
- € 1.460/1.000 ad utenza bresciana non tipica extra budget in ambito (SLA, SV, ex O.P.);
- € 340/1.000 ad utenza bresciana non tipica extra budget fuori ambito (SLA, SV, ex O.P. ed ex DGR 5000/2007).

R.S.D. – costo € 17.108/1.000

Il costo previsto per l'anno 2016, in conformità ai costi stimati con decreto regionale n. 1189/2016, è pari ad € 17.108/1.000 di cui:

- € 16.368/1.000 per bresciani in ambito e fuori ambito;
- € 700/1.000 per SV/SLA/ex O.P. in ambito extra budget;
- € 40/1.000 per SV/SLA/ex O.P. fuori ambito extra budget.

L'assegnazione per l'esercizio 2016 risulta essere invariata rispetto ai budget riconosciuti per l'anno 2015 con decreto regionale n. 2443/2015. In merito si segnala che, alla luce della legge regionale n. 23/2015, la RSD "G. Seppilli" a gestione diretta della ex ASL di Brescia è trasferita alla ASST degli Spedali Civili di Brescia con decorrenza 01.01.2016. Al riguardo, in attesa di specifiche indicazioni operative, si è ritenuto di appostare alla voce di NI 4.20.10.10.110.010.10.060 "acquisto di prestazioni

R.L. S.C.R.I.B.A.

socio sanitarie integrate da strutture ubicate nel proprio territorio: di cui da R.S.D. pubbliche" un importo pari ad € 2.190/1.000 quale costo relativo a detta struttura.

SERVIZI MULTIDISCIPLINARI INTEGRATI (SMI) – costo € 3.078/1.000.

La previsione risulta pari ai costi stimati con decreto regionale n. 1189/2016. Il costo previsto per l'anno 2016 è quindi pari a complessivi € 3.078/1.000 di cui:

- € 2.983/1.000 per assistiti in ambito;
- € 95/1.000 per assistiti fuori ambito.

SERVIZI RESIDENZIALI E SEMIRESIDENZIALI AREA DIPENDENZE – UNITA' DI OFFERTA A BASSA INTENSITA' (compresa mobilità passiva) – costo € 7.805/1.000

La previsione risulta pari ai costi stimati con decreto regionale n. 1189/2016. Sono stati previsti per il 2016 costi pari ad € 7.805/1.000 così suddivisi:

- € 3.131/1.000 per assistenza in ambito A.T.S. di Brescia;
- € 4.405/1.000 per assistenza fuori ambito;
- € 180/1.000 per mobilità passiva fuori Regione Lombardia;
- € 89/1.000 per Unità di Offerta a Bassa Intensità.

BUDGET "ALTRI COSTI" – costo € 294/1.000

Il budget "ALTRI COSTI", rientrante nell'assegnazione per prestazioni socio sanitarie di cui al decreto regionale n. 1189/2016, è pari ad € 294/1.000 ed al fine di garantirne il rispetto i costi sono stati appostati come di seguito specificato:

- € 41/1.000 per inserimento di utente in un Istituto Residenziale per Handicap fuori Regione;
- € 5/1.000 per inserimento di utente in una RSA fuori Regione. Come indicato nel decreto regionale n. 1189/2016, è stato appostato un importo pari al costo rendicontato nella quarta certificazione trimestrale 2015; in merito si segnala che l'utente è stato inserito nella struttura fuori Regione con decorrenza 01.10.2015. Per l'esercizio 2016 è già stato assunto un impegno di spesa pari ad € 5/1.000 per il primo trimestre ed è prevista la proroga fino a tutto il 31.12.2016, proroga che **comporta un maggior costo quantificabile in € 15/1.000**.
- € 124/1.000 per coma apallico e cure palliative. In questa sede è stato appostato un importo pari al costo rendicontato nella quarta certificazione trimestrale 2015. Si segnala tuttavia che in caso di saturazione dei posti letto convenzionati per tale tipologia di utenza il costo è da quantificare in € 189/1.000;
- € 21/1.000 cure palliative;
- € 11/1.000 relativi alla Rete Regionale sulla Prevenzione delle Dipendenze. In questa sede è stato appostato un importo pari al costo rendicontato nella quarta certificazione trimestrale 2015. Si segnala tuttavia che l'importo assegnato a favore dell'ASL di Brescia nell'anno 2015 è stato pari ad € 15/1.000 di cui € 11/1.000 utilizzati al 31.12.2015 ed € 4/1.000 impegnati per il periodo 01.01.2016/15.04.2016 a seguito di conferimento di borsa di studio per attività di ricerca per il periodo aprile 2015/aprile2016. Si resta in attesa di ulteriori indicazioni per definire costi/ricavi da appostare a bilancio per lo svolgimento di attività collegate alla Rete Regionale Prevenzione delle Dipendenze;

R.L.S.C.R.I.B.A.

- € 80/1.000 per la prosecuzione nel corso del 2016 degli interventi a carattere sociosanitario connessi alla tutela dei minori soggetti a provvedimenti penali nei Centri per la Giustizia Minorile, di cui € 40/1.000 per conferimento incarichi-libero professionali ed € 40/1.000 riferiti a convenzione per erogazione di interventi di valutazione individuale per casi complessi e di psicoterapia di gruppo;
- € 12/1.000 per la prosecuzione del Tavolo Tecnico Regionale degli Osservatori nell'area delle dipendenze. In questa sede è stato appostato un importo pari al costo rendicontato nella quarta certificazione trimestrale 2015. Si segnala tuttavia che l'importo assegnato a favore dell'ASL di Brescia nell'anno 2015 è stato pari ad € 20/1.000 di cui € 12/1.000 utilizzati al 31.12.2015 ed € 6/1.000 impegnati per il periodo 01.01.2016/06.05.2016 per lo svolgimento di attività di indagini epidemiologiche per il periodo maggio 2015/maggio 2016. Si resta in attesa di ulteriori indicazioni per definire costi/ricavi da appostare a bilancio per lo svolgimento di attività collegate al Tavolo Tecnico Regionale degli Osservatori nell'area delle dipendenze.

Nel modello sint_ats i costi sopra riportati sono stati appostati nel riquadro "Altri costi soggetti a budget (inclusi nel budget "altri costi")".

Si ritiene opportuno segnalare la necessità di un maggior fabbisogno quantificabile in € 18/1.000 relativo all' incarico libero professionale per attività di coordinamento e gestione a livello centralizzato dell'assistenza domiciliare integrata.
Detto costo, in sede di rilevazione dati per il bilancio di previsione 2016, era stato indicato come "prechiusura non ceduta".

2) PRESTAZIONI SANTARIE – costo € 6.063/1.000

Come stabilito dalla d.g.r. n. 4702/2015 proseguono le misure previste dalla d.g.r. 2942/2014 e l'assistenza residenziale post-acuta come di seguito rappresentato:

MISURA RESIDENZIALITA' LEGGERA/ASSISTITA - € 190/1.000
Con Decreto reg. n. 1189/2016 per la Residenzialità Leggera/Assistita è stato assegnato il finanziamento di € 190/1.000.

MISURA RESIDENZIALITA' MINORI CON GRAVE DISABILITA' - € 32/1.000
Con Decreto reg. n. 1189/2016 per la Residenzialità Minori con grave disabilità è stato assegnato il finanziamento di € 32/1.000.
Si segnala che per l'anno 2016 è già previsto un costo di € 146/1.000 per n. 2 utenti.

MISURA RSA APERTA - € 3.500/1.000
Con Decreto reg. n. 1189/2016 per la misura RSA Aperta è stato assegnato il finanziamento di € 3.500/1.000.

MISURA COMUNITA' MINORI – MINORI VITTIME DI ABUSO/VIOLENZA/MALTRATTAMENTO - € 622/1.000

R.L.S.C.R.I.B.A.

Con Decreto reg. n. 1189/2016 per la Misura Comunità Minori – Minori vittime di abuso/violenza/maltrattamento è stato assegnato il finanziamento di € 622/1.000 fino al 31 maggio 2016.

ASSISTENZA RESIDENZIALE POST-ACUTA - costo € 1.719/1.000

Per l'Assistenza residenziale post-acuta è stato appostato un costo pari ad € 1.719/1.000.

In merito si segnala che nel decreto regionale n. 1189/2016 è indicato un livello di costo pari ad € 1.718/1.000 ma, al fine di garantire la quadratura con la stima complessiva dei costi, è stato necessario procedere ad un arrotondamento ed appostare a bilancio un importo di € 1.719/1.000.

3) **ALTRI COSTI - costo € 56/1.000**

Il decreto regionale n. 1189/2016 prevede un'assegnazione di € 56/1.000 utilizzata per finanziare per:

- € 55/1.000 costo Direttore Sociosanitario;
- € 1/1.000 per quota parte commissioni e spese bancarie.

Si rappresenta un ulteriore fabbisogno, quantificabile in € 9/1.000, volto a finanziare i seguenti costi:

- € 5/1.000 quota parte commissioni e spese bancarie;
- € 4/1.000 per imposta di bollo.

Nel modello sint_ats i costi sopra riportati sono stati appostati nel riquadro "Altri costi soggetti a budget (inclusi nel budget "altri costi")".

Di seguito, al fine di chiarire la lettura del modello SKATS, si fornisce il dettaglio delle voci di nota integrativa ricondotte alla voce Beni e Servizi, Altri costi e Prestazioni sanitarie:

COD. NI	DESCRIZIONE NI	DESCRIZIONE ATTVITA'	IMPORTO	SKATS
4.20.10.10.140.010.42.000	Consulenze sanitarie da terzi (Assi)	Incarichi libero-professionali per interventi a favore di minori soggetti a provvedimenti penali	40	ASLC14 Beni e servizi
4.20.10.20.010.050.80.000	Altri servizi non sanitari	Attività di ricerca e studio collegate alla Rete prevenzione dipendenze e Osservatorio territoriale dipendenze	22	ASLC14 Beni e servizi
4.20.30.50.030.000.00.000	Commissioni e spese bancarie	Spese Tesoreria	1	ASLC14 Beni e servizi
TOTALE BENI E SERVIZI			**63**	
4.20.10.10.150.010.17.000	Altre prestazioni per servizi socio sanitari da terzi (Assi)	Coma apallico, cure palliative e interventi a favore di minori soggetti a provvedimenti penali	176	ASLC19 Prestazioni sanitarie
4.20.10.10.150.010.20.000	Altre prestazioni per servizi sanitari da pubblico	Misure (RSA aperta, Comunità minori)	722	ASLC19 Prestazioni sanitarie
4.20.10.10.150.010.25.000	Altre prestazioni per servizi socio sanitari da pubblico	Coma apallico	9	ASLC19 Prestazioni sanitarie
4.20.10.10.150.020.10.000	Altre prestazioni per servizi sanitari da terzi	Misure (RSA aperta, residenzialità leggera, residenzialità minori con grave disabilità, assistenza residenziale post acuta	5.341	ASLC19 Prestazioni sanitarie
TOTALE PRESTAZIONI SANITARIE			**6.248**	

RI.S.C.R.I.B.A.

4.20.30.40.010.000.00.000	Indennità, rimborso spese e oneri sociali per il direttore generale, direttore sanitario, direttore amministrativo e componenti del collegio sindacale	Costo Direttore Sociosanitario	55	ASLC15 Altri costi
8.20.10.10.000.000.00.000	IRAP relativa a collaboratori e personale assimilato a lavoro dipendente	IRAP per borsista	1	ASLC15 Altri costi
TOTALE ALTRI COSTI			**56**	

Dalla tabella sopra riportata emerge che le prestazioni sanitarie per l'area socio sanitaria nel foglio di lavoro SKATS valgono € 6.248/1.000 di cui:

- € 6.063/1.000 corrispondenti all'apposita assegnazione;
- € 185/1.000 per prestazioni sociosanitarie finanziate con i budget ALTRI COSTI e che sono impropriamente ricondotte dai collegamenti del modello di bilancio al codice ASLC19.

Di seguito si declina la suddivisione nelle voci di costo della NI del budget ALTRI COSTI (€ 294/1.000) rientrante nell'assegnazione per prestazioni sociosanitarie:

COD. NI	DESCRIZIONE NI	DESCRIZIONE ATTVITA'	IMPORTO	SKATS
4.20.10.10.140.010.42.000	Consulenze sanitarie da terzi (Assi)	Incarichi libero-professionali per interventi a favore di minori soggetti a provvedimenti penali	40	ASLC14 Beni e servizi
4.20.10.20.010.050.80.000	Altri servizi non sanitari	Attività di ricerca e studio collegate alla Rete prevenzione dipendenze e Osservatorio territoriale dipendenze	22	ASLC14 Beni e servizi
4.20.30.50.030.000.00.000	Commissioni e spese bancarie	Spese Tesoreria	1	ASLC14 Beni e servizi
4.20.10.10.150.010.17.000	Altre prestazioni per servizi socio sanitari da terzi (Assi)	Coma apallico, cure palliative e interventi a favore di minori soggetti a provvedimenti penali	176	ASLC19 Prestazioni sanitarie
4.20.10.10.150.010.25.000	Altre prestazioni per servizi socio sanitari da pubblico	Coma apallico	9	ASLC19 Prestazioni sanitarie
4.20.10.10.110.020.30.010	acquisto di prestazioni socio sanitarie integrate da strutture ubicate fuori Regione: di cui da RSA private	Ricovero di un utente fuori Regione in RSA	5	ASSIC01 Prestazioni socio-sanitarie
4.20.10.10.110.020.30.020	acquisto di prestazioni socio sanitarie integrate da strutture ubicate fuori Regione: di cui da strutture per disabili private	Ricovero di un utente fuori Regione in Struttura per disabili	41	ASSIC01 Prestazioni socio-sanitarie
TOTALE BUDGET ALTRI COSTI			**294**	

Dalla tabella sopra riportata emerge che l'importo del budget "ALTRI COSTI" ricondotto alla voce Prestazioni socio-sanitarie del modello SKATS è pari ad € 46/1.000 relativi a ricoveri fuori Regione, mentre il restante importo pari ad € 248/1.000 è ricondotto alle voci indicate nella tabella di cui sopra.

Ne consegue pertanto che la voce Prestazioni socio-sanitarie del modello SKATS è pari ad € 164.662/1.000, ossia assegnazione di cui al decreto regionale n. 1189/2016 di € 164.910/1.000 decurtata dell'importo di € 248/1.000.

Si riporta infine schema di riepilogo costi/SKATS:

R.L.S.C.R.I.B.A.

	Costi		ASSIC01 Prestazioni socio-sanitarie	ASLC14 Beni e Servizi	ASLC19 Pre-stazioni sanitarie	ASLC15 Altri costi
Costi per prestazioni sociosanitarie	164.910	di cui	164.662	62	185	1
Costi Prestazioni sanitarie	6.063	di cui			6.063	
Altri costi	56	di cui		1		55
TOTALE	171.029	di cui	**164.662**	**63**	**6.248**	**56**

PROSECUZIONE INTERVENTI FINANZIATI CON RISORSE GIA' DISPONIBILI NEL BILANCIO SOCIOSANITARIO

Per completezza espositiva si rappresentano nella relazione descrittiva gli interventi che proseguono nell'anno 2016 e che nel decorso esercizio sono stati finanziati con l'utilizzo di fondi accantonati derivanti da assegnazioni di esercizi precedenti alle ex ASL.

DGR 1746/2011 E DECRETO 7211/2011 – RETE ASSISTENZA DOMICILIARE – costo € 1.100/1.000

I costi per attività rivolte a soggetti valutati "casi complessi" finanziati con l'assegnazione ex decreto n. 5786/2012 sono stimati in € 1.100/1.000 di cui:

- € 850/1.000 per erogazione voucher;
- € 40/1.000 per progetti presso CSS;
- € 210/1.000 per progetti presso CDD.

D.G.R. 2655/2014 e Decreto 11955/2014 (FNA 2014 e Fondo sociosanitario per la famiglia (F.S.R Indistinto) INTERVENTI A FAVORE DELLE PERSONE CON DISABILITA' GRAVISSIME IN DIPENDENZA VITALE. - costo € 1.583/1.000

Con Decreto D.G. Famiglia n. 11955/2014 sono state assegnate, a titolo di Fondo sociosanitario per la famiglia (F.S.R. 2014), risorse per € 1.709/1.000.

Nell'esercizio 2015 sono stati utilizzati complessivamente € 126/1.000 per voucher adulti/anziani e voucher minori.

Per l'esercizio 2016 si prevede l'utilizzo del residuo finanziamento per complessivi € 1.583/1.000.

DD.G.R. N. 3239/2012 - N. 499/13 - N. 2022/2014 E DECRETI N. 12659/2012 – N. 1026/2013 – N. 3410/2014 – N. 6544/2014 - N. 3419/2015 - N. 8891/2015: POLITICHE WELFARE

SPERIMENTAZIONI:

Area "Riabilitazione Minori": il budget stimato per la prosecuzione dei progetti nell'esercizio 2016 è pari ad € 957/1.000;

Area "Consultori Familiari": il budget stimato per la prosecuzione dei progetti da gennaio a maggio 2016 è pari ad € 65/1.000;

Area "Case Management": il budget stimato per la prosecuzione dei progetti nell'esercizio 2016 è pari ad € 93/1.000.

R.L.C.R.I.B.A.

Si precisa che per le sperimentazioni i livelli di costo sopra riportati corrispondono alle ipotesi di assegnazioni indicate nelle schede trasmesse via e-mail da Regione Lombardia in data 18.02.2015.

DGR 856/2013 e DGR 2942/2014 - Decreto n. 4162/2015 EX DGR 856/2013 – AREA DIPENDENZE/ AZIONE 1 – ACCOGLIENZA E PRESA IN CURA

Con Decreto n. 4162 del 21.05.2015 per l'Area Dipendenze/Azione 1 "Sensibilizzazione e Informazione" è stato assegnato il finanziamento di € 93.342,00.
Relativamente al Piano Complessivo di Intervento sul gioco d'azzardo patologico (GAP) per l'esercizio 2016 sono già stati assunti impegni di spesa per € 81/1.000 di cui:

- € 71/1.000 convenzioni con Agenzie per lo svolgimento di attività di mappatura, mediazione sociale, formazione, reperimento, analisi e lettura dei dati provenienti dal contesto locale (periodo gennaio – dicembre 2016);
- € 10/1.000 conferimento borsa di studio per ricerca ed analisi di materiali di comunicazione (periodo gennaio – ottobre 2016);

Sono altresì previsti € 9/1.000 per l'acquisto di materiale.

Brescia, 26 febbraio 2016

F.to Il Responsabile Economico Finanziario Dott.ssa Lara Corini

ai sensi del D.Lgs. 12/2/1993, n. 39

RL S.C.R.I.B.A.

Sistema Socio Sanitario
Regione Lombardia
ATS Brescia

NOTA INTEGRATIVA DESCRITTIVA

BILANCIO PREVENTIVO 2016

BILANCIO SOCIO ASSISTENZIALE

Azienda Sanitaria Locale
ATS Brescia
Codice azienda:
326

Regione Lombardia

R.L.S.C.R.I.B.A.

Il Bilancio Economico di Previsione anno 2016 è stato redatto nel rispetto delle indicazioni regionali contenute:

- nella DGR X/4702 del 29.12.2015 ad oggetto "Determinazioni in ordine alla gestione del servizio socio sanitario per l'esercizio 2016";
- nella nota prot. J1.2016.0002712 del 23.02.2016 ad oggetto "Indicazioni per la redazione del bilancio preventivo economico 2016 ATS – gestione Sociale";

nonché delle nuove regole contabili ex D. Lgs 118/2011.

La previsione di risorse relative al Fondo Sociale Regionale 2016 ed ai fondi statali, quali il F.N.P.S. ed il F.N.A. sarà appostata ad avvenuta approvazione della deliberazione della Giunta Regionale con le relative assegnazioni.

Si è proceduto ad appostare tra i ricavi una stima il più possibile aggiornata dei finanziamenti vincolati relativi agli esercizi precedenti provenienti dall'ex ASL di Brescia.

Il Bilancio Economico di Previsione anno 2016 – Gestione Socio Assistenziale – si chiude a pareggio con le seguenti risultanze:

Sistema Socio Sanitario

Regione Lombardia

ATS Brescia

EQUILIBRIO ECONOMICO-FINANZIARIO area SOCIO ASSISTENZIALE ANNO 2016			
	Preconsuntivo al 31/12/2015	Bilancio Preventivo 2016	Variazione
Ricavi	**A**	**B**	**(B-A)**
Contributi vincolati da enti pubblici (extra fondo) – Vincolati	-	-	-
Contributi da Asl/Ao/Fondazioni della Regione (extra fondo) – Vincolati	15	-	- 15
Fondo sociale regionale parte corrente - risorse per ambiti distrettuali	8.291	-	- 8.291
Contributi da Regione per esercizio funzioni di vigilanza	109	-	- 109
Contributi da Regione per funzioni trasferite ai Comuni in materia di autorizzazione al funzionamento e accreditamento	98	-	- 98
Altri contributi da Regione (Bilancio sociale)	604	-	- 604
Fondo nazionale per le politiche sociali - risorse per ambiti distrettuali	4.301	-	- 4.301
Fondo nazionale per le non autosufficienze - risorse per ambiti distrettuali	3.335		- 3.335
Fondo nazionale per le non autosufficienze – risorse ATS	5.324		- 5.324
Utilizzo fondi per quote inutilizzati contributi vincolati esercizi precedenti da soggetti pubblici (extra fondo) Vincolati	5.063	5.052	- 11
Quota contributi c/esercizio da altri contributi destinati a investimenti		23	23
Totale ricavi	**27.140**	**5.075**	**- 22.065**
Costi			
Altre contribuzioni passive	2.089	5.020	2.931
Fondo sociale regionale parte corrente - risorse per ambiti distrettuali	6.921		- 6.921
Fondo nazionale per le non autosufficienze - risorse per ambiti distrettuali	3.893		- 3.893
Altre prestazioni per servizi socio assistenziali da terzi	136		- 136
Prestazioni lavoro interinale Amministrativo (non sanitario) - da privato	46	23	- 23
Prestazioni lavoro interinale Tecnico (non sanitario) - da privato	14	6	- 8
Totale Quota ammortamento beni materiali/immateriali	-	23	23
Accantonamenti per quote inutilizzate contributi vincolati dell'esercizio da Asl/Ao/Fondazioni per quota FSR Vincolato	14.037	-	- 14.037
Totale imposte e tasse (IRAP)	4	3	- 1
Totale costi	**27.140**	**5.075**	**- 22.065**
Risultato economico (pareggio)	**-**	**-**	**-**

RI.S.C.R.I.B.A.

Di seguito sono evidenziate le informazioni relative alle metodologie e ai criteri di formazione del documento di bilancio:

- **RICAVI**

Non essendo ancora stata formalizzata l'assegnazione di alcun contributo per il corrente anno, si è proceduto ad appostare esclusivamente i contributi residui anni precedenti per un importo pari ad € € 5.075/1000.
Alla riga NI "*4.10.12.10.020.000.00.000 Utilizzo fondi per quote inutilizzati contributi vincolati esercizi precedenti da soggetti pubblici (extra fondo) Vincolati* " è stato indicato un valore complessivo di € 5.052/1000 formato come di seguito riportato:

Dettaglio Contributi	Importo Utilizzo anno 2016 € /1.000
F.N.A. ANNO 2015 QUOTA ASL PER SLA - SV - ALTRE PATOLOGIE DGR X/4249 30/10/2015 E DECR. 11037 04/12/2015	3.723
F.N.A. ANNO 2015 RIVERSAMENTO AGLI AMBITI DISTRETTUALI - DGR X/4249 30/10/2015 E DECR. 11037 04/12/2015	667
L. 23/99 MINORI F.DI 2013 DGR X/646 06/09/2013	7
DGR X/4152/2015 CONTRIBUTO BONUS BEBE' MISURA A SOSTEGNO DELLA FAMIGLIA PER SECONDOGENITI, TERZOGENITI ED OLTRE	253
L.R. 8/2005 F.DI 2013 DGR X/1004 29/11/2013	248
L. 104/92 MOD.STRUMENTI DI GUIDA Decreto n. 4327 del 27/03/15	1
L. 23/99 STRUMENTI TECNOLOGICAMENTE AVANZATI DECRETO 12794 30/12/2013	118
L.R. 8/2005 PREV.RECUPERO E REINSERIM.PERSONE IN ESEC.PENALE DGR IX/4333 26/10/2012 - DECR. 10959 27/11/2012	3
VIGILANZA 2013 QUOTA ASL - E DECRETO 12674 DEL 23/12/2014	25
DEL. DIREZ.SOCIALE ASL MILANO N. 440 22/07/2014 DOTE CARE GIVING ASSISTENZIALE INPDAP HOME CARE PREMIUM	7
TOTALE	**5.052**

Alla riga *NI 4.10.50.10.015.020.00.000 Quota contributi c/esercizio da altri contributi destinati a investimenti* è stato appostato un valore di € 23/1000 riferito agli acquisti per investimenti previsti dal piano operativo della quota di contributo a disposizione ASL per esercizio delle funzioni di vigilanza di cui al Decreto – 11036/2015.

Dettaglio Contributi	Importo Utilizzo anno 2016 € /1.000
VIGILANZA 2013 QUOTA ASL - E DECRETO 12674 DEL 23/12/2014	23

R.L.S.C.R.I.B.A.

- **COSTI**

I costi previsti per l'anno 2016 sono pari ad € 5.075/1.000 e sono formati come segue:

Alla riga NI 4.20.10.10.130.010.30.000 "*Altre contribuzioni passive*" è stato indicato un valore complessivo di € 5.052/1000 formato come di seguito riportato:

- € 3.723/000 misura B1 erogazione buono mensile a favore di pazienti SV, SLA e Disabili gravissimi.

Con Decreto regionale n. 11955 del 09.12.2014 sono state assegnate le risorse del F.N.A. 2014 Bilancio ASSI, per un importo pari ad € 3.279.666,00, finalizzate all'attuazione del programma operativo regionale in materia di gravissime disabilità in condizione di dipendenza vitale.
Tale importo è stato utilizzato per € 1.097/1.000 nel 2014 mentre il restante finanziamento di € 2.183/1.000, accantonato al 31.12.2014, è utilizzato per erogare nel corso dell'esercizio 2015 i contributi ai beneficiari fino al mese di luglio.
Per dare continuità all'erogazione del buono mensile dal mese di agosto fino al mese di ottobre 2015, come indicato nella nota regionale prot. n. G1.2015.0012656 del 13.10.2015 e successivamente ribadito dai competenti funzionari regionali, i costi di cui trattasi sono stati appostati sulla gestione aziendale bilancio ASSI fino al 31.10.2015, e finanziati disaccantonando a titolo di anticipazione (in attesa dell'assegnazione FNA 2015) le risorse relative alle assegnazioni da FSR 2007.
Con decreto regionale n. 11037/2015, attuativo della d.g.r. 4249/2015 con la quale si è stabilito di dare continuità all'erogazione del buono mensile (pari ad € 1.000,00) misura B1 ex d.g.r. 2655/2014, Regione Lombardia ha assegnato il finanziamento a carico del F.N.A 2015 sul bilancio aziendale – gestione SOCIALE come segue:

- € 5.323.999,00 MISURA B1 EROGAZIONE BUONO MENSILE A FAVORE DI PAZIENTI SV, SLA E DISABILI GRAVISSIMI;
- € 3.335.283,00 MISURA B2 AMBITI.

Si è pertanto proceduto alla registrazione sul Bilancio Sociale esercizio 2015 del contributo FNA 2015. Conseguentemente si è ritenuto di appostare a carico di detto contributo i costi relativi all'erogazione del buono mensile per il periodo agosto/dicembre 2015 per un importo pari a € 1.601.292,80.
Nell'esercizio 2016 sono stati appostati sul bilancio Sociale costi pari € 3.723.000 per erogazione buono mensile a favore di pazienti SV, SLA e Disabili gravissimi.

- € 1.297/000 di seguito dettagliati:

Dettaglio Contributi	Importo Utilizzo anno 2016 € /1.000
F.N.A. ANNO 2015 RIVERSAMENTO AGLI AMBITI DISTRETTUALI - DGR X/4249 30/10/2015 E DECR. 11037 04/12/2015	667
L. 23/99 MINORI F.DI 2013 DGR X/646 06/09/2013	7
DGR X/4152/2015 Contributo Bonus Bebè misura a sostegno della famiglia per secondogeniti, terzogeniti ed oltre.	253
L.R. 8/2005 F.DI 2013 DGR X/1004 29/11/2013	248
L. 104/92 MOD.STRUMENTI DI GUIDA Decreto n. 2483 del 24/03/14	1
L. 23/99 STRUMENTI TECNOLOGICAMENTE AVANZATI DECRETO 12794 30/12/2013	118
L.R. 8/2005 PREV.RECUPERO E REINSERIM.PERSONE IN ESEC.PENALE DGR IX/4333 26/10/2012 - DECR. 10959 27/11/2012	3
TOTALE	**1.297**

RESCRIBA

I costi indicati alla voce di nota integrativa B.2.B.2) Consulenze, Collaborazioni, Interinale e altre prestazioni di lavoro non sanitarie -"Prestazioni lavoro interinale Amministrativo (non sanitario) - da privato" € 23/1.000 si riferiscono a:

4.20.10.20.020.000.00.000			B.2.B.2) Consulenze, Collaborazioni, Interinale e altre prestazioni di lavoro non sanitarie		
N.	TIPOLOGIA	PROFILO PROFESSIONALE	ASSEGNAZIONE	COSTO TOTALE 2016	PROVVEDIMENTO ASSEGNAZIONE
1	Interinale	Coadiutore Amministrativo	DIREZIONE SOCIOSANITARIA	€ 23/1.000	Decreto 12621 20/12/2013 FONDO VIGILANZA e decreto 12674 del 23/12/2014 FONDO VIGILANZA
			Totale	**€ 23/1.000**	

I costi indicati alla voce di nota integrativa B.2.B.2) Consulenze, Collaborazioni, Interinale e altre prestazioni di lavoro non sanitarie -"Prestazioni lavoro interinale Tecnico (non sanitario) - da privato" € 6/1.000 si riferiscono a:

4.20.10.20.020.000.00.000			B.2.B.2) Consulenze, Collaborazioni, Interinale e altre prestazioni di lavoro non sanitarie		
N.	TIPOLOGIA	PROFILO PROFESSIONALE	ASSEGNAZIONE	COSTO TOTALE 2014	PROVVEDIMENTO ASSEGNAZIONE
1	Interinale	Assistente Sociale	DIREZIONE SOCIOSANITARIA	€ 6/1.000	Delibera ASL MILANO n, 440 del 22/07/2014
			totale	**€ 6/1.000**	

NI 4.20.40.30.010.010.00.000 "Ammortamenti beni materiali"- € 23/1000.

E' stato iscritto un costo pari ad € 23/1000 riferito alle quote di ammortamento previste per l'esercizio 2016 tenendo conto delle indicazioni regionali in merito agli ammortamenti ex D. Lgs 118/11.

NI 8.20.10.20.000.000.00.000 "IRAP relativa a collaboratori e personale assimilato a lavoro dipendente"- € 3/1000

Il costo pari ad € 3/1000 è riferito a IRAP su prestazioni di personale lavoro interinale.

Brescia, 26 febbraio 2016

F.to Il Responsabile Economico Finanziario Dott.ssa Lara Corini

ai sensi del D.Lgs. 12/2/1993, n. 39

RL S.C.R.I.B.A.

RELAZIONE DEL DIRETTORE GENERALE

BILANCIO PREVENTIVO 2016

Agenzia di Tutela della Salute di Brescia

Codice azienda:

326

Regione Lombardia

RL S.C.R.I.B.A.

Sommario

Premessa 3

Adempimenti connessi con la costituzione della nuova ATS ai sensi della l.r. n. 23/2015 3

1. Generalità sul territorio servito, sulla popolazione assistita e sull'organizzazione dell'Agenzia 3

2. Generalità sulla struttura e sull'organizzazione dei servizi 7

2.1 Attività di prevenzione 7

2.2 Sistema di cure primarie 9

2.3 Sistema delle Strutture sanitarie di Ricovero e Cura 9

2.4 Sistema dei servizi Socio Sanitari 10

2.5 Rete per la prevenzione e cura delle dipendenze 10

3 Gestione organizzativa e strategica dell'esercizio 10

4 Il sistema degli acquisti – area contratti 19

5 La gestione economico-finanziaria dell'Agenzia 20

6 Il bilancio dell'anno 2016 22

RL S.C.R.I.B.A.

Relazione del Direttore Generale

La presente relazione del Direttore Generale, che correda il bilancio di previsione 2016 è stata redatta facendo riferimento alle disposizioni del D.Lgs. 118/11, ovvero facendo riferimento al Codice Civile e ai Principi Contabili Nazionali (OIC), fatto salvo quanto difformemente previsto dallo stesso D.Lgs. 118/11.

La presente relazione, in particolare, contiene tutte le informazioni minimali richieste dal D.Lgs. 118/2011. Fornisce inoltre tutte le informazioni supplementari, anche se non specificamente richieste da disposizioni di legge, ritenute necessarie a dare una rappresentazione esaustiva della gestione sanitaria ed economico-finanziaria dell'esercizio 2016, evidenziando i collegamenti con gli atti di programmazione regionale e aziendale.

Premessa

Adempimenti connessi con la costituzione della nuova ATS ai sensi della l.r. n. 23/2015

L'Agenzia di Tutela della Salute di Brescia, in attuazione della L.R. 23/2015, è sorta con la Deliberazione della Giunta della Regione Lombardia n. X/4468 del 10/12/2015. Con Decreto della Direzione Generale Welfare n. 11990 del 31/12/2015, è stato trasferito all'Agenzia di Tutela della Salute il personale, i beni immobili, mobili e le posizioni attive e passive già in capo alla ex Azienda Sanitaria Locale. Sono in fase di adozione i decreti definitivi di assegnazione del personale e dei beni immobili e mobili.

1. Generalità sul territorio servito, sulla popolazione assistita e sull'organizzazione dell'Agenzia

La ATS di Brescia opera su un territorio coincidente con la provincia di Brescia escluso il territorio della Vallecamonica afferente ad altra ATS, ha una superficie di 3.465 km^2, con una popolazione di 1.174.365 abitanti (fonte: anagrafe regionale al 31.12.2015), distribuiti in 164 Comuni (di cui 52 organizzati in 3 Comunità Montane), suddivisi in 12 Distretti Socio Sanitari e 4 Distretti Veterinari. Si tenga presente che tra gli assistiti 15.872 (1,35%) risultavano non essere residenti; inoltre vi erano ulteriori 21.975 soggetti che erano stati in carico all'ASL per un certo periodo del 2015, ma non lo erano più al 31 dicembre, 10.537 perché deceduti, gli altri trasferiti o con tessera sanitaria cessata.

La distribuzione della popolazione per fasce di età è la seguente:

Fasce di età	Numero	Maschi	Femmine
0-13 anni	162.392	83.434	78.958
14-64 anni	758.953	384.484	374.469
65-74 anni	120.197	57.534	62.663
75 anni e oltre	119.271	45.307	73.964
TOTALE	**1.160.813**	**570.759**	**590.054**

La popolazione esente da ticket, al 31.12.2015, come da anagrafica regionale NAR, è pari a 567.165 unità (294.220 per motivi di reddito, 89.740 per altri motivi).

R.L.S.C.R.I.B.A.

326 AGENZIA DI TUTELA DELLA SALUTE DI BRESCIA

Le caratteristiche della popolazione assistita sono schematizzate nella tabella seguente:

anno	2002	2006	2010	2011	2012	2013	2014	30/11/2015*	% variazione ultima/2002
totale assistiti	1.029.978	1.093.708	1.157.391	1.164.382	1.168.168	1.170.158	1.170.655	1.175.617	14,1%
donne	523.986	554.104	585.691	589.729	591.865	593.415	594.433	596.276	13,8%
% donne	50,87%	50,66%	50,60%	50,65%	50,67%	50,71%	50,78%	50,72%	-0,3%
età media	41,60	41,94	42,27	42,43	42,72	43,00	43,31	43,51	4,6%
n bambini (<15 anni)	145.739	161.405	176.869	179.762	179.362	178.424	176.888	175.728	20,6%
% bambini	14,15%	14,76%	15,28%	15,44%	15,35%	15,25%	15,11%	14,95%	5,6%
n. pop 65 anni e più	177.493	199.636	213.585	219.204	224.973	231.028	236.087	240.171	35,3%
% anziani	17,23%	18,25%	18,45%	18,83%	19,26%	19,74%	20,17%	20,43%	18,6%
indice vecchiaia (>=65/minore 15)	122	124	121	122	125	129	133	137	12,2%
>=85 anni	18.993	21.461	27.392	28.624	30.318	31.871	33.435	34.551	81,9%
% grandi anziani	1,79%	1,92%	2,35%	2,46%	2,60%	2,72%	2,86%	2,94%	64,4%
N. nuovi nati (ultimi 12 mesi)	10.473	12.066	12.408	11.873	11.543	10.799	10.620	10.261	-2,0%
tasso natalità X 1.000	10,17	11,03	10,72	10,20	9,88	9,23	9	9	-14,2%
tasso fecondità grezzo X1.000	42,4	46,8	46,4	44,6	43,7	41,3	41	40	-5,7%
N. morti (ultimi 12 mesi)	8.818	8.748	9.679	9.634	9.923	9.599	9.535	10.610	20,3%
tasso mortalità	8,56	8,00	8,36	8,27	8,49	8,20	8,15	9,03	5,4%
tasso di crescita naturale	1,6	3,0	2,4	1,9	1,4	1,0	0,9	-0,3	-118,6%
N stranieri	58.246	109.895	160.988	165.028	168.011	168.301	165.735	169.809	191,5%
% stranieri	5,7%	10,0%	13,9%	14,2%	14,4%	14,4%	14,2%	14,4%	155,4%
n. donne 15-49 anni	247.090	257.773	267.283	266.265	264.274	261.764	258.613	256.617	3,9%

(*) Dati aggiornati al 30/11/2015 con quanto disponibile

Si sottolinea che:

- la popolazione è complessivamente cresciuta del 14,1%, in gran parte grazie al contributo della presenza straniera, ma dal 2010 la crescita è progressivamente rallentata;
- l'età media è aumentata di circa 20 mesi (incremento medio annuo pari ad un mese e 20 giorni);
- gli anziani sono aumentati di 62.678 unità tra il 2002 ed il 2015 (+18,6%), mentre i grandi anziani sono aumentati del 64,4%. Si tenga presente che quest'ultima fascia, secondo le proiezioni nazionali, aumenterà di un ulteriore 50% nel 2020 e raddoppierà nel 2030;
- dal 2002 al 2011 i bambini sotto i 15 anni erano aumentati del 23% per poi stabilizzarsi e diminuire nell'ultimo anno; l'indice di vecchiaia è quindi rimasto abbastanza stabile fino al 2011 ed è aumentato negli ultimi anni;
- il tasso di natalità sul territorio ha avuto un andamento non lineare: è cresciuto del 9,5% dal 2002 al 2008 per poi scendere rapidamente e costantemente negli ultimi 5 anni (-14,2%). Il tasso di fecondità ha avuto, ovviamente, un simile andamento;
- Il tasso grezzo di mortalità è rimasto sostanzialmente stabile.

R.L. S.C.R.I.B.A.

326 AGENZIA DI TUTELA DELLA SALUTE DI BRESCIA

Nella tabella sono riportati i tassi grezzi di mortalità e l'età alla morte per sesso nel periodo 2000-2013: l'età media di morte si è progressivamente innalzata, in particolare è aumentata di 4,8 anni nei maschi (pari a 4,4 mesi/anno) e di 3,1 anni nelle femmine (2,8 mesi/anno).

		2000	2001	2002	2003	2004	2005	2006	2007	2008	2009	2010	2011	2012	2013
Maschi	tasso grezzo	876	883	857	865	820	805	770	791	779	804	791	813	819	799
	età media di morte	**71,0**	**70,8**	**71,7**	**72,1**	**72,3**	**73,0**	**73,0**	**73,4**	**74,1**	**74,2**	**74,5**	**75,1**	**75,3**	**75,8**
Femmine	tasso grezzo	839	822	852	893	804	814	819	815	826	855	870	841	877	857
	età media di morte	**79,6**	**79,9**	**80,1**	**80,8**	**80,5**	**80,6**	**80,8**	**81,6**	**81,6**	**81,8**	**81,9**	**82,3**	**82,7**	**82,7**

Tassi grezzi mortalità annuale nei due sessi ed età media di morte (X100.000)

Il numero assoluto dei deceduti è cresciuto nel periodo considerato a causa dell'aumento sia della numerosità sia dell'età della popolazione; per esaminare il trend temporale di mortalità è necessario quindi utilizzare i tassi "corretti" per età tramite standardizzazione diretta per fasce d'età. Da tali dati, mostrati nei grafici sottostanti, emerge che nel periodo 2000-2013:

- le femmine hanno tassi di mortalità notevolmente inferiori rispetto ai maschi;
- per i maschi vi è stata una significativa e costante riduzione dei tassi pari ad un -29%;
- per le femmine, dopo il picco di mortalità del 2003 (probabilmente legato all'ondata di calore di quell'estate), vi è stata una significativa diminuzione (-21%), seppur meno evidente che per i maschi.

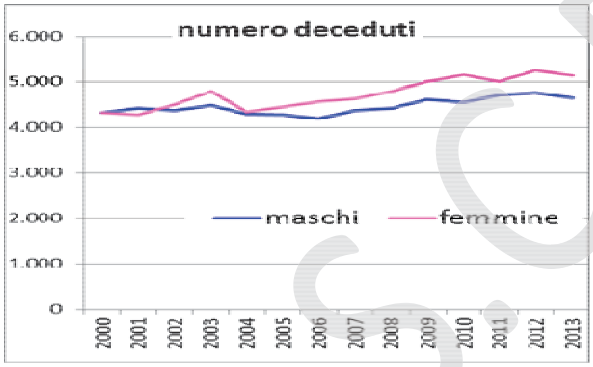

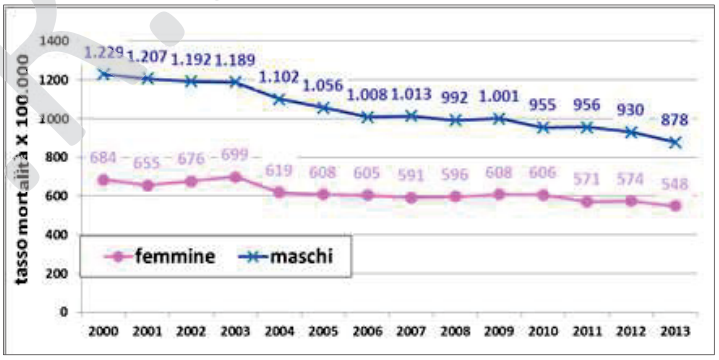

Secondo la "Banca Dati Assistiti" (BDA), metodologia progressivamente mediante l'integrazione di vari flussi informativi amministrativo-gestionali, nel corso del 2013 sono state assistite dall'ASL di Brescia 1.195.164 persone (50,6% femmine), di cui il 29,7% presi in carico per almeno una delle 15 condizioni patologiche considerate; di questi, 200.778 presentano una sola patologia, 94.056 due patologie, mentre 60.242 ne associano un numero superiore. Le cardiovasculopatie (inclusa l'ipertensione arteriosa) sono di gran lunga il gruppo più rappresentato, con ben 235.502 soggetti presi in carico (19,7% degli assistiti); di questi 104.472 risultavano portatori della patologia isolata (44,4%), mentre i restanti avevano, invece, una cardiovasculopatia associata con una o più delle altre patologie. Diabete e Dislipidemie, patologie spesso associate alle cardiovasculopatie, erano le altre due patologie croniche più frequenti.

La sfida è sempre più quella della cronicità, della disabilità e della compromissione dell'autonomia personale: quindi è necessario investire sulle cure a lungo termine. Considerando la curva demografica, nei prossimi 20 anni avremo un rilevante numero di malati cronici e di anziani fragili: il progressivo perfezionamento dei processi di monitoraggio della cronicità e della disabilità, delle loro varie cause, sarà parte preliminare e fondamentale per poterle prevenire, curare, mitigare.

H.S.C.R.I.B.A.

326 AGENZIA DI TUTELA DELLA SALUTE DI BRESCIA

Nelle more dell'adozione del Piano Organizzativo Aziendale Strategico (POAS) che verrà redatto nel rispetto delle linee guida regionali, in corso di emanazione, ed in aderenza alla L.R. n. 23/2015, che ha previsto il trasferimento alle ASST delle funzioni erogative in un'ottica di maggiore impulso alla continuità tra ospedale e territorio e in una logica di non interruzione del percorso di cura del paziente, l'Agenzia ha assunto alcune prime, provvisorie, determinazioni organizzative.

In particolare, si segnala

- la provvisoria organizzazione del Dipartimento di Igiene e Prevenzione Sanitaria di cui all'art. 6 comma 6 della L.R. 23/2015, in tre equipe territoriali coincidenti con i territori delle ASST degli Spedali Civili di Brescia, della Franciacorta e del Garda;
- la creazione di un polo di attività negli ambiti della salute e sicurezza sui luoghi di lavoro mediante percorsi omogenei, integrati e condivisi tra i diversi assetti coinvolti afferente alla Direzione Sanitaria comprendente le funzioni dell'UO Medicina Preventiva, dell'UO Prevenzione e Protezione e la funzione di Risk Management;
- l'afferenza, in un'ottica di semplificazione, delle funzioni di comunicazione e della formazione alla Direzione Sociosanitaria

L'aggiornamento dell'assetto organizzativo, determinato dall'attuazione dei principi della LR 23/2015 nonché dalle necessità rilevate dalla Direzione Strategica, è rappresentato dall'organigramma riferito alla generalità dell'ATS di seguito riportato:

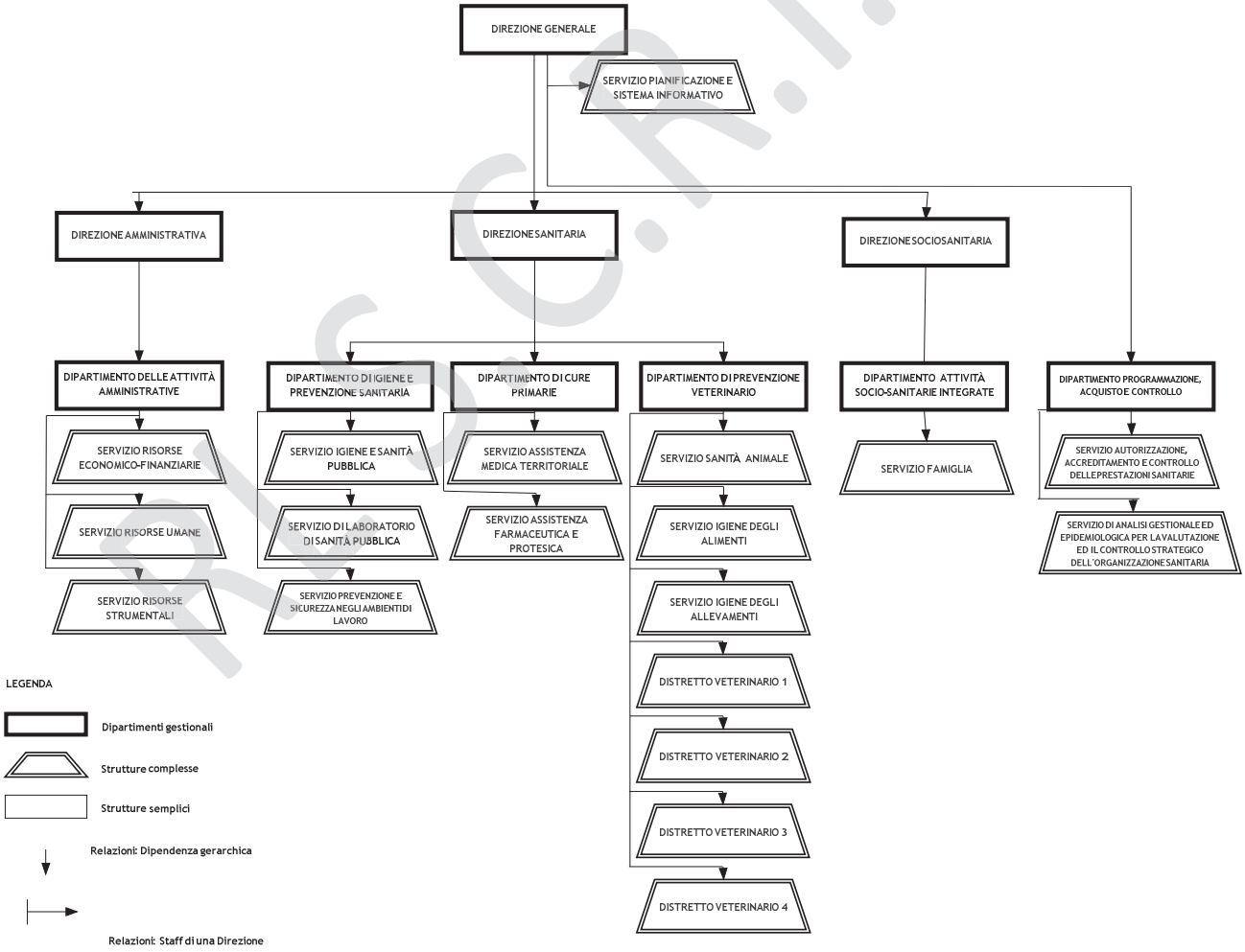

R.S.C.R.I.B.A.

2. Generalità sulla struttura e sull'organizzazione dei servizi

Nel rispetto del nuovo assetto organizzativo generale vigente in Lombardia, l'ATS di Brescia svolge un ruolo di programmazione e governo della domanda dei servizi presenti nel proprio territorio eminentemente mediante una azione complessiva di programmazione, acquisto e controllo delle prestazioni.

L'ATS svolge, pertanto un ruolo di governance e di garanzia di parità di accesso ai servizi sanitari e socio-sanitari, di un adeguato livello qualitativo e di appropriatezza delle prestazioni offerte dalle ASST e dagli altri soggetti erogatori accreditati.

L'ATS di Brescia per mezzo del "*Documento di Programmazione e Coordinamento dei Servizi Sanitari e Socio Sanitari*", in corso di adozione, ha individuato le linee di programmazione di sviluppo del Sistema Sanitario e Socio Sanitario locale per l'anno in corso; a partire dall'analisi del contesto locale e dalla sintesi dei principali dati di attività del precedente esercizio, individua, per ogni ambito, le strategie in atto e le aree di miglioramento individuate per il 2016, alla luce delle novità introdotte dalla L.R. 23/2015.

Il Documento di Programmazione rinvia agli strumenti di pianificazione annuale delle diverse aree di attività:

- Piano annuale Integrato Locale degli interventi di Promozione alla Salute;
- Piani annuali dei controlli della Prevenzione Medica e Veterinaria;
- Piani annuali dei Controlli Sanitari e Socio-Sanitari;
- Piano annuale Attuativo Aziendale per il Governo dei Tempi di Attesa;
- Piani della Prevenzione della Corruzione e della Trasparenza.

2.1 Attività di prevenzione

Le attività produttive sono estremamente diversificate sia in termini quantitativi che qualitativi con piccole e medie imprese operanti prevalentemente nell'agricoltura, nell'industria, nel commercio e nei servizi. E consistente e complesso il comparto agro alimentare esistente sul territorio di competenza, caratterizzato da un importante patrimonio zootecnico soggetto anche alle verifiche previste dalla normativa comunitaria, nazionale e regionale.

A seguire un elenco di numeri, riferiti al 2015, che in modo oggettivo danno immediata evidenza della complessità del tessuto produttivo del territorio.

11.960	Imprese totali oggetto di controllo Igiene Alimenti e Nutrizione di cui • 452 gelaterie e pasticcerie • 3.787 ristorazione • 404 ristorazione collettiva (mense) • 686 industrie alimentari e gastronomie
7.781	Imprese totali oggetto di controllo Igiene e Sanità Pubblica di cui • 1.171 alberghi • 1.322 ambulatori • 759 Scuole (con istituiti comprensivi) • 3.023 estetisti, parrucchieri, stabilimenti termali
103.376	Imprese totali oggetto di controllo Prevenzione e Sicurezza Ambienti di Lavoro di cui • 14.114 imprese agricole • 8.729 imprese siderurgiche, lavorazione metalli, ecc.. • 4.717 fabbricazione motori, meccanica, armi, ecc.. • 23.892 imprese edili

R.I.S.C.R.I.B.A.

13.358	Allevamenti – 724 avicoli (11.180.579 capi allevati) – 4.244 bovidi (443.889 capi allevati) – 1.965 suidi (1.141.063 capi allevati) – 1.807 ovicaprini (30.763 capi allevati) – 2.908 equidi (9.371 capi allevati) – 1.710 altre specie (apiari, pesci, ecc..)
126	strutture veterinarie
38	strutture di commercio del farmaco veterinario
6	strutture di sperimentazione
122	produzione e commercio mangimi
68	impianti di trasformazione di sottoprodotti di origine animale
171	depositi alimenti
688	esercizi di vendita al dettaglio di prodotti vari
97	impianti di macellazione riconosciuti
27	impianti di macellazione registrati
303	impianti produzione trasformazione di alimenti di origine animale riconosciuti
222	laboratori di produzione e vendita diretta al consumatore
437	macellerie, pollerie, pescherie
82	trasporto alimenti conto terzi
821	vendita di alimenti su aree pubbliche

Le attività di prevenzione, medica e veterinaria, sono attuate attraverso 3 equipe di Igiene e PSAL territoriali e 4 Distretti Veterinari.
La programmazione delle attività è effettuata a livello dipartimentale. In particolare,

- il Dipartimento di Igiene e Prevenzione Sanitaria è articolato in:
  - 2 UOC e 5 UOS, dedicate alle aree di Igiene e PSAL; le prestazioni sono garantite da tre Equipe di Igiene e PSAL coincidenti con gli ambiti territoriali di competenza delle ASST Spedali Civili di Brescia, ASST della Franciacorta e ASST del Garda.
  - 1 UOC denominata Servizio di Laboratorio di Sanità Pubblica , che, attraverso le 3 UOS in cui si articola, assicura il necessario supporto specialistico e di laboratorio alle attività dei Dipartimenti di Igiene e Prevenzione Sanitaria e Veterinario ed effettua, anche per utenti esterni, analisi chimiche negli alimenti, nelle acque potabili, nei farmaci, nei cosmetici e negli stupefacenti; attività microbiologica preventiva; analisi biochimiche; indagini di biologia molecolare a scopo preventivo, epidemiologico e di biosicurezza.
- il Dipartimento di Prevenzione Veterinario è articolato in 3 UOC dipartimentali (e 4 UOS); le prestazioni sono erogate, a livello territoriale, attraverso 4 Distretti Veterinari, UOC articolate, ciascuna, in 3 UOS deputate alla supervisione ed al coordinamento delle attività, rispettivamente, dell'area di sanità animale, dell'area di igiene degli alimenti e dell'area di igiene degli allevamenti.

P.L.S.C.R.I.B.A.

2.2 Sistema di cure primarie

Nella rete dei servizi sanitari di base sono attivi, al 31.12.2015:

736	Medici di Medicina Generale (454 organizzati in forma associativa)
209	Medici di Continuità Assistenziale attivi in 30 postazioni
128	Pediatri di Famiglia (80 organizzati in forma associativa)
299	Farmacie Territoriali (243 private e 56 Comunali)
75	Ditte accreditate per forniture protesiche
27	Esercizi autorizzati e attivi per la distribuzione di prodotti per celiachia
13	Dispensari
12	Grossisti depositari di gas medicali/medicinali
42	Parafarmacie

2.3 Sistema delle Strutture sanitarie di Ricovero e Cura

La rete delle Strutture Sanitarie del territorio bresciano è articolata e complessa. Per quanto concerne le Strutture di Ricovero e Cura, si rappresenta la distribuzione delle diverse tipologie di posti letto di tutti gli enti erogatori, a contratto, a fine 2015.

POSTI LETTO ACCREDITATI AL 31-12-2015									
	ACUTI			RIABILITAZIONE			TOT ORDINARI ACUTI + RIAB	TOT DH +DS	TOTALE
AZIENDA	ORDINARI	DH/DS	TOTALE	ORDINARI	DH	TOTALE			
A.O. SPEDALI CIVILI DI BRESCIA	2078	91	2169	62	0	62***	2140	91	***2231***
A.O. MELLINO MELLINI	362	22	384	10	0	10*	372	22	***394***
A.O. DESENZANO DEL GARDA	738	52	790	36	1	37	774	53	***827***
TOTALE POSTI LETTO ACCR. STR. PUBB.	***3178***	***165***	***3343***	***108***	***1***	***109***	***3286***	***166***	***3452***
OSPEDALE S.ORSOLA **	98	7	105	53	0	53	151	7	***158***
FONDAZIONE POLIAMBULANZA	470	34	504	40	0	40	510	34	***544***
CASA DI CURA S.CAMILLO	87	9	96	41	1	42	128	10	***138***
ISTITUTO CLINICO S.ANNA	211	27	238	44	4	48	255	31	***286***
ISTITUTO CLINICO CITTA' DI BRESCIA	225	15	240	74	1	75	299	16	***315***
ISTITUTO CLINICO SAN ROCCO	125	14	139	44	0	44	169	14	***183***
DOMUS SALUTIS - FONDAZIONE CAMPLANI	0	1	1	161	4	165	161	5	***166***
FOND.RICHIEDEI - Centro Medico Richiedei	15	0	15	15	0	15	30	0	***30***
RESIDENZA ANNI AZZURRI	0	0	0	38	0	38	38	0	***38***
DOMINATO LEONENSE SANITA'	0	0	0	50	0	50	50	0	***50***
FOND. DON GNOCCHI - Centro Riab. E.Spalenza	0	0	0	120	0	120	120	0	***120***
CASA DI CURA PRIVATA VILLA GEMMA	10	0	10	65	0	65	75	0	***75***
CASA DI CURA VILLA BARBARANO	8	0	8	58	0	58	66	0	***66***
FOND.MAUGERI - Centro Medico Lumezzane	0	0	0	149	0	149	149	0	***149***
I.R.C.C.S. CENTRO SAN GIOVANNI DI DIO FBF	0	0	0	60	0	60	60	0	***60***
TOTALE POSTI LETTO ACCR. STR. PRIV.	***1249***	***107***	***1356***	***1012***	***10***	***1022***	***2261***	***117***	***2378***
TOTALE POSTI LETTO ACCREDITATI	***4427***	***272***	***4699***	***1120***	***11***	***1131***	***5547***	***283***	***5830***

*Temporaneamente sospesi

**Temporaneamente sospesi in fase di trasferimento a Fondazione Poliambulanza. AL 31/12/2015 comunicata e in fase di ufficializzazione la chiusura definitiva di tutte le macroattività della struttura. Le variazioni definitive verranno ufficializzate nell'anno 2016.

***Riduzione di 31 p.l. di riabilitazione dovuti alla chiusura definitiva per accorpamento del Presidio di Fasano al presidio di Gardone Val Trompia dell'A.O. Spedali Civili di Brescia - nota Reg. Lomb. Prot. n. G1.2015.0019624 del 04/12/2015.

ALSCR.I.B.A.

2.4 Sistema dei servizi Socio Sanitari

Rete dei servizi a supporto della famiglia nell'area materno infantile

Consultori Familiari Pubblici e Privati accreditati					
Gestione ASST		Gestione Privata		Totale Sedi	
Sedi principali	Sedi distaccate	Sedi principali	Sedi distaccate	Sedi principali	Sedi distaccate
14	4	16	4	30	10

Rete a supporto delle disabilità

Tipologia Struttura	n.	Posti autorizzati	Posti accreditati
Residenze Sanitario-assistenziali per Disabili (compresa RSD a gestione diretta)	6	386	384
Comunità Socio Sanitaria (per disabili)	21	203	202
Centro Diurno per Disabili	29	745	740

4 Strutture riabilitative - posti letto			
Specialistica	Area generale e geriatrica		Mantenimento
Ricovero Ordinario	Ricovero Ordinario	Diurno Continuo	Stabilizzazione
30	117	10	20

Rete a supporto degli anziani e dei malati con bisogni assistenziali complessi

Tipologia	n.	Posti Autorizzati	Posti Accreditati	Posti a contratto
Residenze Sanitario Assistenziali	84	6.585	6.240	6.105
RSA Autorizzato, non Accreditato, non a Contratto	2	156	0	0
Centri Diurni Integrati (CDI)	51	1.004	932	932
CDI Autorizzati, Accreditati, non a Contratto	3	52	0	0
HOSPICE	4	42	42	42

2.5 Rete per la prevenzione e cura delle dipendenze

La rete dei Servizi per le alcol-tossicodipendenze è costituita da:

- 4 SERT e 4 NOA afferenti alle tre ASST coincidenti con il territorio dell'ATS;
- 4 Servizi Multidisciplinari Integrati (SMI);
- 19 Comunità Terapeutiche accreditate (351 posti).

3 Gestione organizzativa e strategica dell'esercizio

Relativamente al corrente esercizio, si sintetizzano, di seguito, per singola area, le attività già dettagliate nei

R.E.S.C.R.I.B.A.

documenti di programmazione e pianificazione aziendali; in particolare, viene data evidenza dello sviluppo e del consolidamento di azioni ed iniziative avviate in precedenti annualità.

Azioni strutturali

Continuerà il percorso, iniziato nell'anno 2014, relativo all'attuazione del seguente intervento:

- *Ristrutturazione dell'Edificio I – da destinare ad uffici e ambulatori – presso la sede Aziendale di Viale Duca degli Abruzzi n. 15, Brescia (intervento ammesso a finanziamento da Regione Lombardia con decreto n. 9192 del 07.10.2014).*

Azioni organizzative

Data la recente attuazione della riforma del sistema sanitario e sociosanitario regionale ed in attesa dell'imminente emanazione delle linee guida regionali per l'adozione dei Piani di Organizzazione Aziendale Strategica, l'ATS di Brescia si è, per ora, limitata ad adeguare i propri assetti alle disposizioni normative introdotte dalla L.R. 23/2015, attraverso:

- la ridenominazione di Direzioni e Dipartimenti;
- la costituzione di 3 equipe di Igiene/PSAL coincidenti con i territori delle ASST;
- la costituzione del polo della prevenzione afferente alla Direzione Sanitaria;
- l'afferenza delle funzioni della comunicazione e della formazione alla Direzione Sociosanitaria;
- l'afferenza dell'Ufficio di supporto alla Conferenza dei Sindaci e dell'Ufficio Legale e Contenzioso alla Direzione Generale.

Ammodernamento delle tecnologie

Il sistema informativo dell'ATS di Brescia per soddisfare adeguatamente le richieste dei diversi assetti aziendali è in continua evoluzione. Obiettivo primario è fornire risposte adeguate e tempestive agli utenti, siano essi interni o esterni. Attraverso i sistemi hardware e software presenti in azienda è garantita la generazione, l'elaborazione, la circolazione e la memorizzazione delle informazioni.
In conformità a quanto previsto dalla legge regionale 23/2015 e in base a quanto deciso dal Collegio dei Direttori n. 5, per l'interno 2016 l'Agenzia garantirà la manutenzione e l'usabilità di tutti gli applicativi software in ambito socio-sanitario, in particolare anche per tutte le funzioni la cui competenza è passata alle ASST del territorio.
La complessità di tale sistema è strettamente connessa alla gestione dei flussi di attività ed economici, che richiede, in considerazione della loro numerosità, una forte evoluzione verso una strutturazione integrata. Questo comporta la strategicità delle risorse informatiche che, se non gestite adeguatamente, possono determinare criticità all'interno dell'azienda e disservizi rilevabili anche dagli utenti esterni.
Attività principali diventano: le azioni volte a garantire unitarietà e coerenza degli interventi, l'apertura del sistema alle necessità d'interscambio e interazione coi sistemi informativi delle altre Pubbliche Amministrazioni locali e delle ASST del territorio, sfruttando i diversi protocolli di cooperazione applicativa, la possibilità di accesso alle informazioni in modo indipendente e trasparente, l'integrazione fra strumenti e banche dati già esistenti e l'utilizzo della rete per la diffusione delle informazioni in modo capillare ai diversi assetti.

Piano di promozione della salute

Già da alcuni anni Regione Lombardia ha riconosciuto la Prevenzione non come ambito a sé stante, ma parte essenziale e qualificante delle attività del Servizio Sanitario Regionale (SSR) riconoscendo, in tutti i documenti programmatori regionali il ruolo fondamentale della prevenzione come linea di azione trasversale e con valenza pari a diagnosi, cura, riabilitazione.

Il Piano Integrato Locale degli Interventi di Promozione della Salute (PIL), strutturato per promuovere salute e

R.L.S.C.R.I.B.A.

stili di vita sani nella popolazione con interventi per i quali sia dimostrata l'efficacia, è lo strumento programmatorio con cui l'ATS di Brescia ha definito le azioni da realizzare nel 2016, in continuità con quanto avviato negli anni precedenti e in collaborazione con gli altri soggetti pubblici e privati del territorio.

Infatti, per attuare efficacemente le politiche di prevenzione è necessario coinvolgere il più ampio schieramento di risorse e competenze, sviluppando capacità di dialogo e di valorizzazione degli apporti di soggetti che potrebbero avere altre finalità o interessi, ma che su obiettivi concreti e misurabili di guadagno di salute possono fornire un contributo di risorse e competenze molto importante.

La programmazione 2016 tiene conto delle indicazioni contenute nelle Regole di Sistema per l'anno 2016 e il Piano Integrato Locale degli interventi di Promozione della Salute prevede la realizzazione di progetti in linea con quanto indicato dal Piano Regionale della Prevenzione 2015-2018 (D.G.R. 3654/2015) nei programmi:

- "Reti per la promozione della salute negli ambienti di lavoro"
- "Scuole che promuovono salute - Rete SPS/SHE Lombardia
- "Promozione della salute del bambino e della mamma nel percorso nascita"
- "Promozione stili di vita favorevoli alla salute nella comunità"
- "Prevenzione delle cronicità"
- "Rete Regionale Prevenzione Dipendenze".

La strategia delle azioni contenute è quella di promuovere stili di vita sani, affinché il cittadino sia sempre più protagonista e capace di intervenire, in modo informato, sulla salute propria e collettiva, nel segno dei principi generali promossi dall'OMS, sostenendo il passaggio da una prevenzione basata sui rischi ad una promozione attiva dei "determinanti di salute".

Inoltre, nella consapevolezza che comportamenti e stili di vita non sono ascrivibili solo a scelte e responsabilità individuali, ma anche e, soprattutto, a determinanti ambientali ed a condizioni e pratiche sociali, gli interventi previsti considerano l'agire in questi contesti condizione imprescindibile per meglio sostenere l'adozione di comportamenti e stili di vita protettivi per la salute.

Il Piano, perciò, contempla progetti volti sia a modificare i comportamenti individuali non salutari, sia a creare le condizioni ambientali atte a favorire l'adozione di corretti stili di vita utilizzando un approccio per ciclo di vita e setting (scuole, ambienti di lavoro, comunità locali, servizio sanitario) e che prevedono il coinvolgimento di tutti i livelli interessati, dai responsabili politici alle comunità locali.

Inoltre, parte integrante del Piano Integrato Locale degli interventi di Promozione della Salute è il Piano Locale Prevenzione Dipendenze, integrato con il "Piano per la sensibilizzazione, informazione, prevenzione e formazione in tema di Gioco d'azzardo patologico".

Prevenzione

Analogamente a quanto fatto nell'anno precedente, sarò predisposto, entro il 30.04.2016, il report delle principali attività di prevenzione attuate nell'anno 2015, con evidenza dei risultati raggiunti, anche in termini di guadagno di salute. Sarà pubblicato sul sito aziendale a disposizione di tutti i cittadini e portato all'attenzione degli stakeholder territoriali.

L'ATS di Brescia offre ai cittadini residenti nel suo territorio la partecipazione attiva ai programmi di screening oncologici per la prevenzione dei tumori della mammella, del colonretto e della cervice uterina L'organizzazione ed il monitoraggio dei programmi sono finalizzati a garantire continuità e sistematicità delle attività. Ciò è reso possibile dalla stretta e fattiva collaborazione che si è strutturata con le altre aziende sanitarie del territorio, pubbliche e private accreditate, che partecipano alla realizzazione dei programmi di screening. Collaborano ai programmi di screening i Servizi di Anatomia Patologica di tutte le Aziende pubbliche e private accreditate del territorio dell'ATS.

R.L.S.C.R.I.B.A.

326 AGENZIA DI TUTELA DELLA SALUTE DI BRESCIA

Per il 2016 sarà garantita la continuità delle procedure operative in essere con le modalità consolidate. Nei limiti delle risorse disponibili, le linee di indirizzo da sviluppare nel 2016 sono state individuate sulla base delle indicazioni contenute nelle Regole di sistema per l'esercizio 2016 con riferimento al Piano Regionale della Prevenzione e al Piano Nazionale della Prevenzione 2014-2018.

In particolare:

- miglioramento della qualità delle prestazioni: proseguiranno le analisi di verifica e confronto con gli indicatori di appropriatezza previsti per i tre programmi affinché tutti i centri erogatori raggiungano standard omogenei, corrispondenti all'accettabile/desiderabile, salvo sospensione delle convenzioni;
- re-inserimento nei percorsi di screening organizzato delle mammografie di prevenzione: il centro screening dell'ATS collaborerà con gli erogatori per mettere in atto modalità organizzative/informative che favoriscano il re-inserimento nei percorsi di screening organizzato delle donne tra i 50-69 anni che eseguono la mammografia di prevenzione al di fuori dello screening organizzato, favorendo contestualmente il contenimento degli accessi inappropriati;
- miglioramento dei livelli di partecipazione e qualità attraverso l'attivazione di audit partecipati: lo strumento è basato sul modello PRECEDE-PROCEED e verrà attivato a livello regionale.
- screening della cervice uterina mediante test HPV DNA per le donne 30-64 anni. Introduzione del test HPV come test primario nello screening della cervice uterina e migliorare la qualità della comunicazione (telefonica e diretta) e aperto alla partecipazione di operatori screening di ATS e ASST.

L'attività inerente l'igiene e prevenzione sanitaria e veterinaria è rivolta principalmente a garantire la salute del consumatore. Il 2016 sarà occasione per ulteriormente migliorare l'efficienza del sistema dei controlli sulle filiere agroalimentari, assicurando, nel contempo, le garanzie sanitarie richieste dai Paesi che importano i nostri prodotti alimentari e riducendo gli oneri burocratici e i costi amministrativi.

I Dipartimenti di Igiene e Prevenzione Sanitaria e Veterinario, anche attraverso la capillare presenza sul territorio, programmeranno interventi integrati tra di loro e con altre Autorità Competenti. La condivisione di programmi e strategie di intervento, infatti, evita duplicazioni e sovrapposizioni nello svolgimento delle attività, favorendo una sinergia positiva delle diverse funzioni proprie di ciascun dipartimento. In tal modo, gli obiettivi di sicurezza alimentare saranno raggiunti migliorando l'efficienza, l'efficacia e l'appropriatezza dei controlli.

Per l'Igiene e la Prevenzione Sanitaria saranno programmate le attività di controllo per l'anno 2016 attraverso le metodologie auspicate dagli indirizzi regionali, basate:

- sulla integrazione con gli altri Dipartimenti aziendali nell'esecuzione degli interventi;
- sulla sostenibilità ed efficienza nell'utilizzo delle risorse;
- sull'analisi di contesto in base ai dati disponibili nel sistema IMPRES@;
- sulla graduazione dei rischi insiti in ogni attività produttiva, commerciale o di servizio.

Il Piano dei Controlli di riferimento, che verrà formalizzato entro il 28.02.2016, si propone di mantenere almeno la quota di attività dell'anno precedente, fatta salva una diversa programmazione dovuta a incrementi/riduzioni del personale.

Nella pianificazione è ricercata un'ulteriore garanzia di qualità delle attività di controllo, prevedendo, per le tipologie di controllo ritenute strategiche, un livello percentuale minimo di ispezioni rispetto al totale dei controlli.

L'attività del Dipartimento di Prevenzione Veterinario, tiene conto, come per gli anni precedenti, dell'entità e complessità del comparto agro alimentare esistente sul territorio di competenza dell'ATS di Brescia, caratterizzato da un importante patrimonio zootecnico soggetto anche alle verifiche previste dalla normativa comunitaria, nazionale e regionale.

R.S.R.I.B.A.

Il Piano Integrato Aziendale dei controlli che sarà formalizzato entro il 29 febbraio 2016, sarà elaborato:

- nel rispetto degli obiettivi vincolanti e degli obiettivi strategici definiti nel PRIPV 2015-2018 di Regione Lombardia, mediante l'applicazione integrale del modello di Score Card,
- garantendo gli adempimenti codificati dal Piano Nazionale Integrato e dai Piani Regionali per la sicurezza alimentare e la sanità pubblica veterinaria;
- prevedendo, ove possibile, sulla stessa unità produttiva controlli congiunti con il Dipartimento di Igiene e Prevenzione Sanitaria.

Il Piano, in coerenza con quanto stabilito a livello regionale:

- assicurerà, per gli impianti afferenti l'area di Igiene degli Alimenti di Origine Animale, un approccio basato sulla categorizzazione del rischio;
- applicherà, per i Servizi di Sanità Animale e di Igiene degli Allevamenti e delle Produzioni Zootecniche, i modelli specifici di Score Card modulati, limitatamente agli ambiti indicati dalla U.O. Veterinaria regionale, a prosecuzione della sperimentazione avviata negli anni precedenti.

L'attività ispettiva sarà indirizzata in particolare a:

- controlli negli allevamenti zootecnici, al fine di assicurare la corretta erogazione degli aiuti comunitari per le aziende zootecniche beneficiarie;
- tutela sanitaria degli animali d'affezione, con particolare attenzione alla prevenzione del randagismo;
- verifica della sicurezza (per parametri microbiologici, chimici e fisici) di materie prime e di alimenti;
- controlli sugli operatori autorizzati alla gestione dei sottoprodotti di origine animale;
- tutela del benessere degli animali durante la macellazione e l'abbattimento.

Un ulteriore ambito di azione del Dipartimento Veterinario investirà il settore del commercio con i Paesi terzi e l'internazionalizzazione delle imprese agroalimentari, valorizzando e promuovendo, per quanto di competenza, i prodotti alimentari locali ai fini di sostenerne l'esportazione e verificando l'implementazione dei requisiti sanitari richiesti agli operatori economici dagli accordi commerciali con i Paesi terzi.

Cure primarie

La programmazione della rete territoriale e dell'attività di controllo sono finalizzate a garantire appropriatezza, continuità, sistematicità ed economicità delle attività mediante:

- il Sistema di Programmazione e Controllo delle Cure Primarie, riguardante l'attività dei MMG e PDF singoli e associati, il Servizio di Continuità Assistenziale, l'Assistenza Farmaceutica e la Protesica e Integrativa, sulla base di un piano elaborato annualmente che definisce le azioni da mettere in atto;
- un piano dei controlli che si esplica nell'attività ispettiva verso le Farmacie Territoriali, i Distributori intermedi e le Parafarmacie, i Fornitori e Centri di prescrizione di ausili protesici;
- il processo del Governo Clinico dei MMG e PDF, attuato nel rispetto degli Accordi Integrativi Regionali, che si caratterizza per il monitoraggio sistematico e la registrazione nell'archivio clinico informatizzato, da parte dei MMG, delle informazioni rilevanti, per ogni assistito, riguardanti la gestione clinica delle principali patologie croniche in cui è stato elaborato un PDTA (Percorso Diagnostico Terapeutico Assistenziale);

Sulla base dei risultati raggiunti in termini di fattiva collaborazione con i Medici di Medicina Generale, si confermano le modalità operative già consolidate e progressivamente perfezionate e, secondo le indicazioni regionali, si individuano i seguenti percorsi di sviluppo e miglioramento per il 2016, da mettere in atto nel rispetto delle risorse assegnate:

- ruolo di governo dell'ATS nell'ambito delle cure primarie alla luce delle Legge 23/2015, anche a garanzia dell'indipendenza del MMG/PLS nei confronti degli Erogatori Pubblici e Privati e della libertà di scelta del cittadino

H.S.C.R.I.B.A.

- mantenimento del Sistema di Monitoraggio e Controllo delle Cure Primarie;
- definizione di un Piano controlli del Dipartimento Cure Primarie che si esplica nell'attività ispettiva inerente l'Area Farmaceutica, l'Area Protesica, l'Area Specialistica (trasporto dei pazienti dializzati);
- riproposizione del processo di Governo Clinico attuato nel corso del 2015 tenuto conto delle aree progettuali presenti nella DGR n. X/2989 del 23.12.2014 e dalle "Regole 2016";
- attuazione del Piano di formazione dei MMG approvato da Comitato Aziendale del 25 novembre 2015;
- mantenimento, secondo indicazioni regionali, degli Ambulatori Pediatrici nelle giornate di sabato e prefestivi, già avviati nell'ultimo biennio;
- prosecuzione delle esperienze in corso di integrazione tra MMG e Specialisti Ospedalieri;
- prosecuzione del progetto di diffusione della ricetta dematerializzata sia in ambito farmaceutico che specialistico.

Continuità e appropriatezza delle cure nelle malattie croniche

E' stata sviluppata una strategia organica per la gestione complessiva delle patologie croniche, tesa a garantire, nel rispetto dei limiti economici attribuiti, la sistematica presa in carico di ciascun assistito, con appropriatezza degli interventi e continuità delle cure; sono, infatti, stati messi in atto:

- un sistema di monitoraggio integrato permanente, focalizzato sulle malattie croniche mediante l'elaborazione della Banca Dati Assistiti (BDA);
- i PDTA per la gestione integrata territorio – ospedale delle patologie croniche a prevalenza elevata, definiti e progressivamente aggiornati;
- i PDTA per la gestione integrata di patologie complesse (demenze, pazienti anziani in riabilitazione, pazienti con esiti da gravi cerebrolesioni acquisite e pazienti affetti da SLA);
- i risultati del Governo Clinico sulle malattie croniche, focalizzato al miglioramento continuo degli esiti clinici oltre al coinvolgimento sempre maggiore dei MMG;
- il Centro Territoriale per le Malattie Rare, con il compito di accogliere e accompagnare lungo il proprio percorso sanitario ciascun malato cronico affetto da tali forme morbose;
- la garanzia di assessment multidimensionale e di un approccio multidisciplinare ed integrato nei confronti dei malati cronici con compromissione dell'autosufficienza e/o con bisogni assistenziali complessi, attraverso le UCAM distrettuali;
- partecipazione ai Tavoli interaziendali del DIPO per l'elaborazione dei PDTA della mammella e del colon retto;
- valutazione della compliance terapeutica dei pazienti, mediante l'analisi del livello di aderenza e persistenza terapeutica degli assistiti in trattamento con farmaci antidiabetici e/o antipertensivi;
- partecipazione, per conto di Regione Lombardia, alla realizzazione dei progetti "MATRICE" e "LUNA", promossi da AGENAS in collaborazione inter-istituzionale con il Ministero della Salute, con l'obiettivo di progettare e sperimentare procedure informatizzate che consentano di confrontare, tra regioni diverse, il livello effettivo di attuazione dei PDTA, sia per malati cronici sia per malati multiproblematici;
- è stato sviluppato il piano organizzativo della rete delle Cure Palliative ed è entrato in funzione il nuovo sistema di segnalazione e registrazione di inizio e fine intervento per ogni assistito.

Nel 2016 sono previste in particolare le seguenti azioni di programmazione e coordinamento, finalizzate a garantire omogeneità di comportamenti, criteri e strumenti nell'intero territorio dell'ATS in sintonia con le ASST:

- garantire la prosecuzione dei processi di valutazione multidimensionale per un approccio multidisciplinare ed integrato nei confronti dei malati cronici con compromissione dell'autosufficienza e/o con bisogni assistenziali complessi, in modo uniforme nelle tre ASST;
- definire di linee guida e procedure specifiche per lo svolgimento delle attività delle équipe di valutazione

R.S.R.I.B.A.

multidimensionale (UCAM) territoriali;
- revisione ed aggiornamento dei PDTA attivati per i quali è opportuna una rivisitazione congiunta con i MMG e gli Specialisti (es. BPCO);
- promozione di iniziative formative sull'educazione terapeutica;
- implementazione attività delle Aggregazioni Funzionali Territoriali (AFT), forme organizzative della Medicina Generale dove vengono valutati i bisogni di salute degli assistiti, attuate azioni di governance nel settore della farmaceutica e specialistica, partecipando alla definizione e attuazione dei PDTA aziendali, favorendo anche azioni di empowerment dei propri assistiti secondo obiettivi concordati e pianificati con la ATS;
- partecipazione all'attivazione, per la parte di competenza ATS, di Presidi Ospedalieri Territoriali (POT);
- eventuale partecipazione all'elaborazione di un progetto sperimentale inerente almeno un PreSST (Presidio Socio-Sanitario Territoriale) secondo le indicazioni regionali;
- rivisitazione delle attività del Dipartimento Interaziendale per le Cure Palliative e prosecuzione di tutte le iniziative in essere mirate e dedicate alle cure palliative;
- adesione e attuazione del progetto "Osservatorio Cure Primarie" con il Centro di Ricerca Cergas dell'Università Commerciale L. Bocconi, mediante Decreto l D.G. n. 487 del 11.09.2015;
- ridefinizione composizione Dipartimento Cure Palliative Interaziendale e prosecuzione delle azioni volte a garantire la gestione integrata dell'intera rete di servizi dedicati.

Tutela della salute mentale

La Regione Lombardia ha previsto, per il 2016, il completamento dei Programmi Innovativi avviati negli anni precedenti, confermando le tematiche strategiche la dotazione finanziaria complessiva assegnata nel 2015 (€ 957.972,00).

In particolare, i Programmi Innovativi dell'ATS di Brescia, validati dall'Organismo di Coordinamento della Salute Mentale (OCSM), afferiscono alle seguenti tematiche strategiche:

- Tematica strategica 1 Intervento precoce/Area giovani (n. 2 Programmi: TR09 "Progetto Chimera 2.0" ASST Spedali Civili di Brescia e TR83 "Progetto Margherita" ASST Garda);
- Tematica strategia 3B Presa in carico e lavoro di rete – Inclusione sociale (n. 2 Programmi: TR96 "Il voucher per l'autonomia: l'inclusione sociale per la salute mentale" ASST Spedali Civili di Brescia e TR13 "Psichiatria di comunità: sviluppo del sistema di opportunità per favorire l'inclusione sociale di pazienti con disturbi psichici gravi" ASST Franciacorta);
- Tematica strategica 3C Presa in carico e lavoro di rete – Riabilitazione psicosociale (n. 4 Programmi: TR11 "Interventi di riabilitazione cognitiva integrati nel progetto terapeutico riabilitativo di pazienti con disturbi mentali gravi e loro impatto sull'esito funzionale a breve e medio termine" ASST Spedali Civili di Brescia, TR12 "Organizzazione dei percorsi di cura nel DSM: l'integrazione delle risorse e la valutazione degli interventi" ASST del Garda, TR14 "Modello integrato di sostegno alle autonomie domiciliari" Comunità Fraternità, TR15 "Interventi psicoeducativi per pazienti con disturbo bipolare e loro famigliari e per pazienti con disturbo borderline" IRCCS San Giovanni di Dio FBF).

Ai sensi della DGR X/4702/2015, tenuto conto del cambiamento dell'utenza verificatosi negli ultimi anni nell'ambito della psichiatria per adulti, sarà valutata, in accordo con le ASST, la definizione delle funzioni e delle competenze da assicurare ai cittadini, anche mediante la revisione del modello organizzativo del CPS, al fine di garantire un'offerta diversificata, accessibile, appropriata ed integrata nella rete sociale e con i servizi socio-sanitari, impostata secondo i criteri dei percorsi di cura e dell'integrazione delle diverse professionalità cliniche e psico-sociali.

R.L. S.C.R.I.B.A.

Sarà assicurata la continuità dell'attività dell'OCSM e la partecipazione al relativo Comitato Regionale di coordinamento.

Proseguirà il monitoraggio delle dimissioni di pazienti lombardi residenti nell'ASL di Brescia dagli ex OPG, mediante la collaborazione con i Dipartimenti di Salute Mentale con le Direzioni delle strutture psichiatriche e giudiziarie.

Psichiatria e Neuropsichiatria infantile

Anche nel 2016 proseguiranno i Progetti già avviati negli anni precedenti e così di seguito elencati:

- La rete Ospedale-Territorio: un modello di approccio integrato di "comunità per adolescenti" con disturbi psichiatrici e problematiche sociali complesse in una società multietnica (ASST Spedali Civili di Brescia capofila € 360.000, ASST del Garda € 120.000, ASST Franciacorta € 120.000 – totale € 600.000);
- Diagnosi precoce e terapia nel bambino con disabilità complessa in una società multietnica: un approccio di rete, multidisciplinare e innovativo (ASST Spedali Civili di Brescia capofila € 260.000, ASST del Garda € 70.000, ASST Franciacorta € 70.000 – totale € 400.000);
- Percorsi diagnostico-terapeutici per l'ADHD (ASST Spedali Civili di Brescia capofila € 40.000, 17 UONPIA partner € 255.000, Attività di formazione, informazione e produzione materiali informativi € 45.000, Database, consulenza e monitoraggio Istituto Mario Negri € 60.000 – totale € 400.000).

La remunerazione dei progetti avverrà, nel 2016, sulla base della rendicontazione delle prestazioni erogate e dei costi della formazione. Qualora la produzione non risultasse sufficiente a coprire i costi sostenuti per la realizzazione delle attività previste, nel 2016 verranno coperti fino ad un massimo del 90% dell'importo totale del costo preventivato di progetto.

Sono confermate le azioni e gli interventi ai sensi della DGR 2189/2014, secondo quanto previsto dalla DGS n. 2647/2015. Allo stesso modo, si conferma il budget complessivo per percorsi terapeutici per utenti complessi e percorsi terapeutici per utenti complessi a elevata instabilità clinica (percorsi B e C) previsti dalla DGR 2189/2014, tenuto conto degli esiti del monitoraggio, delle attività realizzate in proposito nel corso del 2015.

Nell'ambito dell'OCNPIA, proseguirà il confronto con le UONPIA, per individuare criteri per il contenimento dei tempi d'attesa, in particolare tra primo contatto e primo accesso. In tale ambito, significativa priorità e attenzione sarà data alle prestazioni rivolte ai minori che necessitano di attività riabilitative di tipo logopedico ed ai pazienti affetti da sindrome dello spettro autistico o disabilità complessa.

Sarà garantita la continuità dell'attività dell'OCNPIA e la partecipazione al relativo Comitato Regionale di coordinamento.

Controllo degli erogatori delle prestazioni sanitarie ospedaliere e ambulatoriali

In continuità con la prassi consolidata, al fine di garantire livelli qualitativi adeguati nelle Strutture della Rete Sanitaria, l'ATS ha pianificato controlli annuali di verifica sistematica; in particolare:

- con Decreto n. 28 del 27.01.2016 è stato formalizzato il Piano Controlli, mirato a:
  - Accreditamento delle Strutture di Ricovero e Cura, dei Servizi di Medicina di Laboratorio e Servizi Trasfusionali, Poliambulatori accreditati e a contratto, delle strutture dell'area della Salute Mentale;
  - Prestazioni di ricovero e cura: controllo di almeno il 14% degli episodi di ricovero e cura erogati nell'anno, calcolato sulla produzione 2015;
  - Prestazioni di Specialistica Ambulatoriale: il controllo di almeno il 3,5% della produzione delle Strutture, come da DGR X/4702 del 29/12/2015, calcolato sulla produzione 2015 secondo i criteri specificati dalla D.G. Welfare, favorendo la modalità di tipo statistico formale;

R.L.S.R.I.B.A.

- con Decreto n. 29 del 27.01.2016 è stato formalizzato il Piano Attuativo Aziendale per il Governo dei Tempi di Attesa;
- nelle more dell'emanazione di indicazioni specifiche in materia di governo e sistematizzazione dell'intero flusso di customer satisfaction all'interno del Sistema regionale, è considerata prioritaria per l'anno 2016, la raccolta dei questionari di gradimento dei servizi di assistenza specialistica territoriale presso le aziende erogatrici (D.G.R. X/3993/2015 e X/4702/2015).

Programmazione e controllo delle reti socio-sanitarie integrate

Nel 2016 dovrà essere profuso massimo impegno nel garantire l'attuazione omogenea sul territorio di quanto previsto dalla normativa vigente in ambito socio-sanitario alla luce della Legge Regionale n. 23/2015 che sancisce l'evoluzione del SSL.

In particolare per quanto riguarda l'area della Valutazione Multidimensionale, avendo la Legge Regionale n. 23/2015 assegnato all'ATS un ruolo programmatorio ed all'ASST l'erogazione della valutazione attraverso le equipe di valutazione multidimensionale (ad oggi denominate UCAM), è necessario riorganizzare le procedure di collaborazione tra gli Enti, anche attraverso l'apertura di tavoli di lavoro.

Nell'area Disabilità le principali azioni saranno volte a:

- potenziare gli interventi a favore di gravi disabilità e in particolare di persone affette da autismo, favorendo l'integrazione tra servizi pubblici e privato sociale;
- garantire, nel nuovo assetto istituzionale, il funzionamento del sistema locale per la protezione giuridica consolidatosi in attuazione delle Linee di Indirizzo Regionali sulla materia;
- attuare, nell'ambito del coordinamento interistituzionale provinciale, la revisione dell'Accordo di Programma Provinciale per l'integrazione scolastica.

Nell'area degli interventi rivolti alla famiglia le azioni riguarderanno:

- lo sviluppo, in collaborazione con i Consultori Familiari delle ASST e i Consultori Familiari privati accreditati, dei contributi per il Fondo Nasko;
- il consolidamento delle prassi per la gestione dei contributi economici alla famiglia che saranno deliberati da Regione Lombardia.

Sarà attuato il Piano controlli, formalizzato con Decreto n. 31 del 27.01.2016, contenente i seguenti obiettivi:

- vigilanza sul possesso/mantenimento dei requisiti di autorizzazione e accreditamento da parte delle Unità di Offerta Socio-sanitarie e sociali attraverso la verifica dei requisiti;
- vigilanza per la verifica del possesso dei requisiti di esercizio e di accreditamento del 100% delle SCIA e delle istanze di accreditamento;
- verifiche di legge delle autocertificazioni prodotte in relazione alle SCIA, alle istanze di accreditamento e al mantenimento dei requisiti soggettivi di esercizio e di accreditamento;
- controllo di appropriatezza che avverrà nel 50% delle UdO;
- visite straordinarie, eseguite su segnalazione o a seguito di richieste pervenute da altri enti.

Nell'area delle Dipendenze le linee di attività da sviluppare nel 2016 fanno riferimento a:

- l'attivazione del piano annuale di raccolta dati da parte dell'Osservatorio nel rispetto delle indicazioni regionali;
- la partecipazione ai lavori del Tavolo Tecnico Regionale degli Osservatori per le dipendenze e la collaborazione alla stesura del report di sintesi sui dati 2016;
- i dettami della DGR 4702/2015 "Determinazioni in ordine alla gestione del servizio Sociosanitario 2016"

R.L.S.C.R.I.B.A.

(Area Prevenzione);
- il Piano Regionale Prevenzione 2015 – 2018;
- la DGR 4225/2012 "Adozione del Piano d'azione Regionale per le dipendenze";
- il consolidamento e stabilizzazione della Rete Locale Prevenzione attraverso lo sviluppo di quanto previsto dal Piano locale Prevenzione, in particolare di interventi di prevenzione universale e selettiva conformi agli standard quali-quantitativi regionali in collaborazione con agenzie pubbliche e private del territorio ed in sinergia e sintonia con altri programmi previsti dal Piano Regionale della Prevenzione e contenuti nel Piano Integrato Locale degli Interventi di Promozione della Salute;
- lo sviluppo e consolidamento delle azioni del "Piano Complessivo d'intervento sul Gioco d'azzardo Patologico – Azione 1 Sensibilizzazione ed informazione alla popolazione", attraverso forme di collaborazione formalizzate con Enti Locali ed associazioni/agenzie del territorio.

4 Il sistema degli acquisti – area contratti

In coerenza con la strategia regionale, l'Azienda, ora Agenzia, da diversi anni, promuove l'interazione e l'integrazione con le altre Aziende Sanitarie in relazione alle procedure di acquisto di beni e servizi. In particolare ha fatto parte, dal 2003, del Consorzio AIPEL (Accordo Interaziendale Provveditori Est Lombardia), realizzando la gestione di servizi in comune con utilizzo sinergico delle risorse ed il consolidamento di forme di aggregazione degli acquisti; dal 01/01/2016, in virtù della evoluzione del Sistema Socio Sanitario Regionale (L.R. n. 23/2015), che ha istituito i nuovi soggetti giuridici del Sistema: Agenzie di Tutela della Salute (ATS) e Aziende Socio Sanitarie Territoriali (ASST) e – conseguentemente – ha ridisegnato, con il trasferimento di funzioni e competenze dalle ex ASL (ora ATS) alle ex AO (ora ASST), i confini territoriali degli Enti; l'ATS di Brescia è confluita nel nuovo Consorzio delle ATS.

Nel rispetto delle Regole 2016, che delineano il percorso e la continuità operativa delle azioni riferite al sistema acquisti in conformità e attuazione della LR n. 11/2011, si sottolinea che:

- sempre più determinante sarà l'attività dell'Agenzia Regionale Centrale Acquisti (ARCA) che, in qualità di centrale di committenza, governerà la "domanda" del settore acquisti aziendale; in particolare ed al fine di ottimizzare l'utilizzo di risorse umane, strumentali ed economiche, l'Agenzia gestirà la propria programmazione, in materia di acquisti di beni e servizi, alla luce del piano di lavoro stilato da ARCA;
- attraverso l'attività del Referente Aziendale per i rapporti con l'ARCA, verrà garantito il raccordo tra le procedure aziendali e quelle dell'Agenzia, il rispetto dei tempi e della qualità dei flussi informativi e il raccordo fra gli stessi e i dati degli Osservatori Regionali;
- proseguirà l'esperienza del Consorzio di cui sopra, assolvendo ogni conseguente adempimento previsto, in accordo con le altre ATS interessate; il Coordinatore del Consorzio manterrà il ruolo di figura garante del corretto assolvimento dei flussi informativi da e verso l'Amministrazione Regionale, nonché del puntuale monitoraggio dell'andamento dell'attività di programmazione del settore acquisti;
- sarà assicurata e promossa la partecipazione a percorsi di formazione per gli operatori della funzione acquisti, ritenuta strategica per il sistema;
- sarà garantita l'implementazione di sistemi di monitoraggio e verifica, con l'obiettivo di tutelare la trasparenza del sistema degli acquisti, nonché la corretta conduzione ed esecuzione delle prestazioni affidate.

Sempre più le Aziende/Agenzie del Sistema Socio Sanitario Regionale saranno chiamate a concentrare l'attenzione verso azioni ed obiettivi strettamente legati alla propria "mission", lasciando al mercato esterno,

R.L.S.C.R.I.B.A.

pur mantenendo la funzione di controllo e governo, la gestione di attività c.d. "no core". Da ciò deriva l'obiettivo di rafforzare l'interazione e integrazione tra Aziende/Agenzie Sanitarie, per attuare la completa esternalizzazione delle attività in argomento e raggiungere economie di spesa attraverso la rilevazione del costo standard delle attività amministrative generali su base numeriche di costo e sul valore economico.

5 La gestione economico-finanziaria dell'Agenzia

Gestione degli approvvigionamenti (beni e servizi)

L'Azienda persegue l'obiettivo economico del mantenimento/miglioramento dell'equilibrio economico finanziario basato su un coerente rapporto tra i ricavi reali ed i costi aziendali, con particolare riferimento ai costi dei fattori produttivi a gestione diretta che rappresentano l'0,92% del bilancio sanitario e socio sanitario.

In applicazione di quanto definito dalla legge n. 125/2015, nel corso dell'ultimo quadrimestre del 2015 sono state condotte le attività di rinegoziazione dei contratti. In particolare, il risparmio per l'esercizio 2015 è stato quantificato, per beni e servizi in € 83.661,76 (IVA compresa).

Proseguendo l'applicazione delle condizioni economiche ed operative ottenute in sede di Spending Review anche per l'anno 2016, l'ATS di Brescia – tenuto conto del ridimensionamento delle sue attività e funzioni determinato dall'applicazione delle L.R. n. 23/2015 e, dunque, del conseguente ridimensionamento dei rapporti contrattuali che continueranno a generare oneri in capo all'Agenzia - otterrà un risparmio complessivo quantificato in circa € 60.000,00 (IVA compresa).

Il valore indicato è stato calcolato in ragione delle risultanze delle negoziazioni condotte e della riduzione del valore complessivo di alcuni contratti, per effetto del "trasferimento" di parte degli oneri dagli stessi generali in capo alle tre ASST afferenti al territorio dell'ATS di Brescia: il risparmio, dunque, è stato calcolato sulla quota "contrattuale" che rimane in capo all'ATS, al netto dei contratti che cesseranno di produrre oneri per ATS, per il trasferimento delle funzioni agli stessi legate.

L'importo, inoltre, è stato calcolato al netto delle manutenzioni su fabbricati; ciò in quanto sono in fase di aggiudicazione le nuove gare, il cui valore non è stato sottoposto a rinegoziazione, ma sarà ridimensionato in ragione della nuova organizzazione.

Il piano investimenti

Il Piano degli investimenti 2015/2016/2017 è coerente con la programmazione nazionale e regionale e con il Programma Triennale dei Lavori Pubblici di cui al D. Lgs 163/2006 e s.m.i. .

Il valore complessivo degli investimenti è pari ad € 4.118/000 di cui € 806/000 annualità 2016 ed € 3.312/000 annualità 2017. Il piano prevede l'utilizzo di fonti di finanziamento certe che sono state destinate ad interventi sul patrimonio immobiliare nonché all'acquisto di mobili, arredi, attrezzature sanitarie, automezzi principalmente in sostituzione di quelli messi in fuori uso.

In particolare, si rappresentano i principali interventi sul patrimonio immobiliare aziendale:

R.L.S.C.R.I.B.A.

- Ristrutturazione dell'Edificio I – da destinare ad uffici e ambulatori – presso la sede aziendale di viale Duca degli Abruzzi n. 15, Brescia;

- Recupero Edificio di proprietà di terzi in Rovato (Brescia) da destinare a funzioni istituzionali. Con l'entrata in vigore della legge regionale 11 agosto 2015, n. 23 e la costituzione della nuova ATS di Brescia la direzione aziendale ritiene strategico individuare una struttura territoriale di prevenzione per il distretto della Franciacorta. Sono state avviate interlocuzioni con il Comune di Rovato per l'individuazione di un immobile che possa essere destinato a sede di tale struttura territoriale a seguito di specifico intervento di adeguamento.

Il costo del personale

Nel bilancio di previsione anno 2016 è stata appostata l'assegnazione regionale 2016 di cui al Decreto n. 1189 del 22.02.2016. I costi previsti sono complessivamente pari ad € 50.910.000.00 di cui

- Costo del personale (esclusa IRAP) € 48.518.000,00
- Irap (su personale dipendente) € 2.392.000,00.

Tale valore comprende anche le risorse aggiuntive regionali (comprensive di oneri sociali ed irap) attribuite sulla base delle assegnazioni 2015 di cui agli accordi sindacali per l'anno 2015. Tali risorse sono da ritenersi vincolate e subordinate a quanto sarà eventualmente definito in successivi accordi regionali con le rappresentanze sindacali regionali a valere per l'anno 2016.

L'Azienda, nella programmazione e gestione delle risorse umane, persegue politiche di valorizzazione delle risorse stesse, di razionalizzazione e contenimento dei costi, nel rispetto dei vincoli derivanti dalle disposizioni nazionali e regionali in materia, nonché delle Regole di Sistema annuali.

Gestione della tesoreria:

Con riferimento ai tempi di pagamento al 31.12.2015 della ex ASL di Brescia si conferma il rispetto dei tempi di pagamento salvo contenzioso comprovato.

Sono assolti gli adempimenti relativi alla pubblicazione nella sezione Amministrazione Trasparente del sito aziendale dell'indice di tempestività dei pagamenti introdotto dall'articolo 6 comma 3 del decreto legge 35/2013, convertito con legge 64/2013:

anno 2014 – 6,84
1° trimestre 2015 – 3,69
2° trimestre 2015 – 4,46
3° trimestre 2015 – 4,59
4° trimestre 2015 – 10,16
Anno 2015 – 5,78

RLS.C.R.I.B.A.

6 Il bilancio dell'anno 2016

Il Bilancio Preventivo economico 2016 è stato predisposto secondo le indicazioni regionali contenute nelle note:

- prot. A1.2016.0026325 del 11.02.2016;
- prot. A1.2016.0029391 del 18.02.2016 ad oggetto "Linee guida operative tecniche all'utilizzo dei nuovi modelli Excel per la redazione del Bilancio Preventivo Economico (BPE 2016)";
- prot. A1.2016.0030334 del 23.02.2016 ad oggetto "Linee operative per la redazione degli alle-gati al BPE 2016".

Il Bilancio 2016 rispetta i vincoli di costo e di ricavo assegnati con il Decreto n. 1189/2016. Si rimanda alle note integrative descrittive "Sanitaria e Sociosanitaria" e "Sociale" per ogni approfondimento in merito ai criteri e metodologie utilizzate per la redazione del documento di bilancio.

Il modello di bilancio 2016 non ha previsto la compilazione della colonna di raffronto "Preconsuntivo 2015" per le ATS/ASST di nuova costituzione.

Il valore complessivo del bilancio 2016 (al lordo dei costi capitalizzati) è pari ad € 1.630.583.000,00 di cui:

Gestione Sanitaria e Sociosanitaria	€ 1.625.508.000,00
Gestione Sociale	€ 5.075.000,00

Il bilancio si chiude con un risultato economico a pareggio.

Brescia, 26 febbraio 2016

F.to Il Direttore Generale (Dr. Carmelo Scarcella) ai sensi del D.Lgs. 12/2/1993, n. 39

RLS.C.R.I.B.A.

BILANCIO SANITARIO

A.1.A) Contributi da Regione per quota Fondo Sanitario regionale

Dettaglio conto: 4.10.10.10.050.000.00.000
Contributi per obiettivi di piano sanitario nazionale (di parte corrente) (FSR indistinto)

			IMPORTI ASSEGNATI							DATI PREVENTIVO										
Descrizione dell'ente o del soggetto concedente	nr. atto di assegnazione	Destinazione dell'assegnazione	Investimenti Assegnati (€/1.000)	Beni e servizi assegnati (€/1.000)	Prestazioni MMG/PLS/MCA	Prestazioni Sanitarie	Costi Personale assegnati (€/1.000)	Altri oneri assegnati (€/1.000)	Totale assegnato (€/1.000)	Investimenti preventivo (€/1.000)	Beni e servizi assegnati (€/1.000)	Prestazioni MMG/PLS/MCA	Prestazioni Sanitarie	Costi Personale assegnati (€/1.000)	Altri oneri assegnati (€/1.000)	Importo utilizzato preventivo (€/1.000)	Accant. quote inutilizzate contributi (€/1.000)	Incassato su assegnato 2016	Credito residuo su assegnato 2016	Importo Utilizzato CE (€/1.000)
REGIONE LOMBARDIA DG SALUTE	Decreto n. 1189 del 22/02/2016	Contributo per ATS: Progetti Psichiatria				1.725			1.725				1.725			1.725	-	-	1.725	1.725
REGIONE LOMBARDIA DG SALUTE	Decreto n. 1189 del 22/02/2016	Contributo per ATS: Progetti Neuropsichitaria				1.400			1.400				1.400			1.400	-		1.400	1.400
REGIONE LOMBARDIA DG SALUTE	Decreto n. 1189 del 22/02/2016	Contributo per ATS: Ambulatori al sabato				61			61				61			61	-		61	61
REGIONE LOMBARDIA DG SALUTE		Contributo per ATS: Progettualità CREG							-							-	-		-	-
									-							-	-		-	-
									-							-	-		-	-

Dettaglio conto: 4.10.10.10.090.000.00.000
Altri contributi da Regione (FSR indistinto)

			IMPORTI ASSEGNATI							DATI PREVENTIVO										
Descrizione dell'ente o del soggetto concedente	nr. atto di assegnazione	Destinazione dell'assegnazione	Investimenti Assegnati (€/1.000)	Beni e servizi assegnati (€/1.000)	Prestazioni MMG/PLS/MCA	Prestazioni Sanitarie	Costi Personale assegnati (€/1.000)	Altri oneri assegnati (€/1.000)	Totale assegnato (€/1.000)	Investimenti preventivo (€/1.000)	Beni e servizi assegnati (€/1.000)	Prestazioni MMG/PLS/MCA	Prestazioni Sanitarie	Costi Personale assegnati (€/1.000)	Altri oneri assegnati (€/1.000)	Importo utilizzato preventivo (€/1.000)	Accant. quote inutilizzate contributi (€/1.000)	Incassato su assegnato 2016	Credito residuo su assegnato 2016	Importo Utilizzato CE (€/1.000)
REGIONE LOMBARDIA DG SALUTE	Decreto n. 1189 del 22/02/2016	Contributo per ATS: Reti ODCP				525			525				525			525	-		525	525
REGIONE LOMBARDIA DG SALUTE	Decreto n. 1189 del 22/02/2016	Contributo per ATS: Subacuti				4.623			4.623				4.623			4.623	-		4.623	4.623
REGIONE LOMBARDIA DG SALUTE	Decreto n. 1189 del 22/02/2016	Contributo per ATS: SISS Farmaceutica		529					529		529					529	-		529	529
REGIONE LOMBARDIA DG SALUTE	Decreto n. 1189 del 22/02/2016	Contributo per ATS: L. 210/92						2.450	2.450						2.450	2.450	-		2.450	2.450
REGIONE LOMBARDIA DG SALUTE		Contributo per ASST/IRCCS: Equiparazione finanziaria							-							-	-		-	-
REGIONE LOMBARDIA DG SALUTE		Contributo per ASST/IRCCS: Sanità Penitenziaria							-							-	-		-	-
REGIONE LOMBARDIA DG SALUTE		Contributo per ASST/IRCCS: Nuovi Ospedali							-							-	-		-	-
REGIONE LOMBARDIA DG SALUTE		Contributo per ASST/IRCCS: storicizzazione anni precedenti							-							-	-		-	-
REGIONE LOMBARDIA DG SALUTE		Contributo per ASST/IRCCS: accantonamenti franchigie/SIR e autoassicurazione							-							-	-		-	-
REGIONE LOMBARDIA DG SALUTE	Decreto n. 1189 del 22/02/2016	Contributo RAR (compresi oneri e Irap)					460		460					460		460	-		460	460
REGIONE LOMBARDIA DG SALUTE		Contributo rimodulazione funzioni anni pregressi							-							-	-		-	-
REGIONE LOMBARDIA DG SALUTE	Decreto n. 1189 del 22/02/2016	AIDS (L. 135/90) Domiciliare				934			934				934			934	-		934	934
									-							-	-		-	-
									-							-	-		-	-
									-							-	-		-	-
									-							-	-		-	-
									-							-	-		-	-

PRO.I.B.A.

									-							-	-		-	-
									-							-	-		-	-
									-							-	-		-	-

									-								-	-		-	-
									-								-	-		-	-
									-								-	-		-	-

									-									-	-		-	-

Dettaglio conto: 4.10.10.20.010.020.00.000
Contributi da Regione (extra fondo) - Altri contributi regionali extra fondo

			IMPORTI ASSEGNATI							DATI PREVENTIVO										
Descrizione dell'ente o del soggetto concedente	nr. atto di assegnazione	Destinazione dell'assegnazione	Investimenti Assegnati (€/1.000)	Beni e servizi assegnati (€/1.000)	Prestazioni MMG/PLS/MCA	Prestazioni Sanitarie	Costi Personale assegnati (€/1.000)	Altri oneri assegnati (€/1.000)	Totale assegnato (€/1.000)	Investimenti preventivo (€/1.000)	Beni e servizi assegnati (€/1.000)	Prestazioni MMG/PLS/MCA	Prestazioni Sanitarie	Costi Personale assegnati (€/1.000)	Altri oneri assegnati (€/1.000)	Importo utilizzato preventivo (€/1.000)	Accant. quote inutilizzate contributi (€/1.000)	Incassato su assegnato 2016	Credito residuo su assegnato 2016	Importo Utilizzato CE (€/1.000)
									-							-	-		-	-
									-							-	-		-	-
									-							-	-		-	-

									-							-	-		-	-
									-							-	-		-	-
									-							-	-		-	-

									-								-	-		-	-
									-								-	-		-	-
									-								-	-		-	-

									-								-	-		-	-
									-								-	-		-	-
									-								-	-		-	-

Dettaglio conto: 4.10.10.20.020.010.00.000
Contributi da U.E.

			IMPORTI ASSEGNATI							DATI PREVENTIVO										
Descrizione dell'ente o del soggetto concedente	nr. atto di assegnazione	Destinazione dell'assegnazione	Investimenti Assegnati (€/1.000)	Beni e servizi assegnati (€/1.000)	Prestazioni MMG/PLS/MCA	Prestazioni Sanitarie	Costi Personale assegnati (€/1.000)	Altri oneri assegnati (€/1.000)	Totale assegnato (€/1.000)	Investimenti preventivo (€/1.000)	Beni e servizi assegnati (€/1.000)	Prestazioni MMG/PLS/MCA	Prestazioni Sanitarie	Costi Personale assegnati (€/1.000)	Altri oneri assegnati (€/1.000)	Importo utilizzato preventivo (€/1.000)	Accant. quote inutilizzate contributi (€/1.000)	Incassato su assegnato 2016	Credito residuo su assegnato 2016	Importo Utilizzato CE (€/1.000)
									-							-	-		-	-
									-							-	-		-	-
									-							-	-		-	-

Dettaglio conto: 4.10.10.20.020.030.00.000
Contributi vincolati da enti pubblici (extra fondo) - Vincolati

			IMPORTI ASSEGNATI							DATI PREVENTIVO										
Descrizione dell'ente o del soggetto concedente	nr. atto di assegnazione	Destinazione dell'assegnazione	Investimenti Assegnati (€/1.000)	Beni e servizi assegnati (€/1.000)	Prestazioni MMG/PLS/MCA	Prestazioni Sanitarie	Costi Personale assegnati (€/1.000)	Altri oneri assegnati (€/1.000)	Totale assegnato (€/1.000)	Investimenti preventivo (€/1.000)	Beni e servizi assegnati (€/1.000)	Prestazioni MMG/PLS/MCA	Prestazioni Sanitarie	Costi Personale assegnati (€/1.000)	Altri oneri assegnati (€/1.000)	Importo utilizzato preventivo (€/1.000)	Accant. quote inutilizzate contributi (€/1.000)	Incassato su assegnato 2016	Credito residuo su assegnato 2016	Importo Utilizzato CE (€/1.000)
									-							-	-		-	-
									-							-	-		-	-
									-							-	-		-	-

									-								-	-		-	-
									-								-	-		-	-
									-								-	-		-	-

									-
									-
									-

Dettaglio conto: 4.10.10.20.030.010.00.000
Contributi da Asl/Ao/Fondazioni della Regione (extra fondo) - Vincolati

			IMPORTI ASSEGNATI							DATI PREVENTIVO										
Descrizione dell'ente o del soggetto concedente	nr. atto di assegnazione	Destinazione dell'assegnazione	Investimenti Assegnati (€/1.000)	Beni e servizi assegnati (€/1.000)	Prestazioni MMG/PLS/MCA	Prestazioni Sanitarie	Costi Personale assegnati (€/1.000)	Altri oneri assegnati (€/1.000)	Totale assegnato (€/1.000)	Investimenti preventivo (€/1.000)	Beni e servizi assegnati (€/1.000)	Prestazioni MMG/PLS/MCA	Prestazioni Sanitarie	Costi Personale assegnati (€/1.000)	Altri oneri assegnati (€/1.000)	Importo utilizzato preventivo (€/1.000)	Accant. quote inutilizzate contributi (€/1.000)	Incassato su assegnato 2016	Credito residuo su assegnato 2016	Importo Utilizzato CE (€/1.000)
AREU		Contributo Azienda Regionale Emergenza Urgenza (AREU)							-							-	-		-	-
AREU									-							-	-		-	-
AREU									-							-	-		-	-
									-							-	-		-	-
									-							-	-		-	-
									-							-	-		-	-
									-							-	-		-	-
									-							-	-		-	-
									-							-	-		-	-
									-							-	-		-	-
									-							-	-		-	-
									-							-	-		-	-
									-							-	-		-	-
									-							-	-		-	-
									-							-	-		-	-
									-							-	-		-	-
									-							-	-		-	-
									-							-	-		-	-
									-							-	-		-	-
									-							-	-		-	-
									-							-	-		-	-
									-							-	-		-	-
									-							-	-		-	-
									-							-	-		-	-
									-							-	-		-	-
									-							-	-		-	-
									-							-	-		-	-
									-							-	-		-	-
									-							-	-		-	-
									-							-	-		-	-
									-							-	-		-	-
									-							-	-		-	-
									-							-	-		-	-
									-							-	-		-	-
									-							-	-		-	-
									-							-	-		-	-
									-							-	-		-	-
									-							-	-		-	-
									-							-	-		-	-
									-							-	-		-	-
									-							-	-		-	-
									-							-	-		-	-
									-							-	-		-	-
									-							-	-		-	-
									-							-	-		-	-
									-							-	-		-	-
									-							-	-		-	-
									-							-	-		-	-
									-							-	-		-	-
									-							-	-		-	-
									-							-	-		-	-
									-							-	-		-	-
									-							-	-		-	-
									-							-	-		-	-
									-							-	-		-	-
									-							-	-		-	-
									-							-	-		-	-
									-							-	-		-	-
									-							-	-		-	-
									-							-	-		-	-
									-							-	-		-	-
									-							-	-		-	-
									-							-	-		-	-
									-							-	-		-	-
									-							-	-		-	-
									-							-	-		-	-
									-							-	-		-	-
									-							-	-		-	-
									-							-	-		-	-
									-							-	-		-	-
									-							-	-		-	-
									-							-	-		-	-
									-							-	-		-	-
									-							-	-		-	-
									-							-	-		-	-
									-							-	-		-	-
									-							-	-		-	-
									-							-	-		-	-
									-							-	-		-	-
									-							-	-		-	-
									-							-	-		-	-
									-							-	-		-	-
									-							-	-		-	-
									-							-	-		-	-
									-							-	-		-	-
									-							-	-		-	-
									-							-	-		-	-
									-							-	-		-	-
									-							-	-		-	-
TOTALE NOTA INTEGRATIVA -Preventivo - 2016			**0**	**0**	**0**	**0**	**0**	**0**	**0**	**0**	**0**	**0**	**0**	**0**	**0**	**0**	**0**	**0**	**0**	**0**

PROPOSTA

Dettaglio conto: 4.10.10.20.030.020.00.000
Contributi da Asl/Ao/Fondazioni della Regione (extra fondo) - Altro

			IMPORTI ASSEGNATI							DATI PREVENTIVO										
Descrizione dell'ente o del soggetto concedente	nr. atto di assegnazione	Destinazione dell'assegnazione	Investimenti Assegnati (€/1.000)	Beni e servizi assegnati (€/1.000)	Prestazioni MMG/PLS/MCA	Prestazioni Sanitarie	Costi Personale assegnati (€/1.000)	Altri oneri assegnati (€/1.000)	Totale assegnato (€/1.000)	Investimenti preventivo (€/1.000)	Beni e servizi assegnati (€/1.000)	Prestazioni MMG/PLS/MCA	Prestazioni Sanitarie	Costi Personale assegnati (€/1.000)	Altri oneri assegnati (€/1.000)	Importo utilizzato preventivo (€/1.000)	Accant. quote inutilizzate contributi (€/1.000)	Incassato su assegnato 2016	Credito residuo su assegnato 2016	Importo Utilizzato CE (€/1.000)
									-							-	-		-	-
									-							-	-		-	-
									-							-	-		-	-

									-								-	-		-	-
									-								-	-		-	-
									-								-	-		-	-
									-								-	-		-	-
									-								-	-		-	-
									-								-	-		-	-
									-								-	-		-	-
									-								-	-		-	-
									-								-	-		-	-
									-								-	-		-	-
									-								-	-		-	-
									-								-	-		-	-
									-								-	-		-	-
									-								-	-		-	-
									-								-	-		-	-
									-								-	-		-	-
									-								-	-		-	-
									-								-	-		-	-
									-								-	-		-	-
TOTALE NOTA INTEGRATIVA -Preventivo - 2016			**0**	**0**	**0**	**0**	**0**	**0**	**0**	**0**	**0**	**0**	**0**	**0**	**0**	**0**	**0**	**0**	**0**	**0**	**0**

A.1.C) Contributi c/esercizio da enti privati

Dettaglio conto: 4.10.10.30.010.000.00.000
Contributi da persone giuridiche private - Vincolati

			IMPORTI ASSEGNATI							DATI PREVENTIVO										
Descrizione dell'ente o del soggetto concedente	nr. atto di assegnazione	Destinazione dell'assegnazione	Investimenti Assegnati (€/1.000)	Beni e servizi assegnati (€/1.000)	Prestazioni MMG/PLS/MCA	Prestazioni Sanitarie	Costi Personale assegnati (€/1.000)	Altri oneri assegnati (€/1.000)	Totale assegnato (€/1.000)	Investimenti preventivo (€/1.000)	Beni e servizi assegnati (€/1.000)	Prestazioni MMG/PLS/MCA	Prestazioni Sanitarie	Costi Personale assegnati (€/1.000)	Altri oneri assegnati (€/1.000)	Importo utilizzato preventivo (€/1.000)	Accant. quote inutilizzate contributi (€/1.000)	Incassato su assegnato 2016	Credito residuo su assegnato 2016	Importo Utilizzato CE (€/1.000)
									-							-	-		-	-
									-							-	-		-	-
									-							-	-		-	-
									-							-	-		-	-
									-							-	-		-	-
									-							-	-		-	-
									-							-	-		-	-
									-							-	-		-	-
									-							-	-		-	-
									-							-	-		-	-
									-							-	-		-	-
									-							-	-		-	-
									-							-	-		-	-
									-							-	-		-	-
									-							-	-		-	-
									-							-	-		-	-
									-							-	-		-	-
									-							-	-		-	-
									-							-	-		-	-
									-							-	-		-	-
									-							-	-		-	-
									-							-	-		-	-
									-							-	-		-	-
									-							-	-		-	-
									-							-	-		-	-
									-							-	-		-	-
									-							-	-		-	-
									-							-	-		-	-
									-							-	-		-	-
									-							-	-		-	-
									-							-	-		-	-
									-							-	-		-	-
									-							-	-		-	-
									-							-	-		-	-
									-							-	-		-	-
									-							-	-		-	-
									-							-	-		-	-
									-							-	-		-	-
									-							-	-		-	-
									-							-	-		-	-
									-							-	-		-	-
									-							-	-		-	-
									-							-	-		-	-
									-							-	-		-	-

SCRIBA

									-
									-
									-

Dettaglio conto: 4.10.10.30.020.000.00.000
Contributi da persone fisiche private - Vincolati

			IMPORTI ASSEGNATI							DATI PREVENTIVO										
Descrizione dell'ente o del soggetto concedente	nr. atto di assegnazione	Destinazione dell'assegnazione	Investimenti Assegnati (€/1.000)	Beni e servizi assegnati (€/1.000)	Prestazioni MMG/PLS/MCA	Prestazioni Sanitarie	Costi Personale assegnati (€/1.000)	Altri oneri assegnati (€/1.000)	Totale assegnato (€/1.000)	Investimenti preventivo (€/1.000)	Beni e servizi assegnati (€/1.000)	Prestazioni MMG/PLS/MCA	Prestazioni Sanitarie	Costi Personale assegnati (€/1.000)	Altri oneri assegnati (€/1.000)	Importo utilizzato preventivo (€/1.000)	Accant. quote inutilizzate contributi (€/1.000)	Incassato su assegnato 2016	Credito residuo su assegnato 2016	Importo Utilizzato CE (€/1.000)
									-							-	-		-	-
									-							-	-		-	-
									-							-	-		-	-

Dettaglio conto: 4.10.10.30.030.000.00.000
Contributo del Tesoriere - Indistinto

			IMPORTI ASSEGNATI							DATI PREVENTIVO										
Descrizione dell'ente o del soggetto concedente	nr. atto di assegnazione	Destinazione dell'assegnazione	Investimenti Assegnati (€/1.000)	Beni e servizi assegnati (€/1.000)	Prestazioni MMG/PLS/MCA	Prestazioni Sanitarie	Costi Personale assegnati (€/1.000)	Altri oneri assegnati (€/1.000)	Totale assegnato (€/1.000)	Investimenti preventivo (€/1.000)	Beni e servizi assegnati (€/1.000)	Prestazioni MMG/PLS/MCA	Prestazioni Sanitarie	Costi Personale assegnati (€/1.000)	Altri oneri assegnati (€/1.000)	Importo utilizzato preventivo (€/1.000)	Accant. quote inutilizzate contributi (€/1.000)	Incassato su assegnato 2016	Credito residuo su assegnato 2016	Importo Utilizzato CE (€/1.000)
									-							-	-		-	-
									-							-	-		-	-
									-							-	-		-	-

									-							-	-		-	-
									-							-	-		-	-
									-							-	-		-	-
									-							-	-		-	-
									-							-	-		-	-
									-							-	-		-	-
									-							-	-		-	-
									-							-	-		-	-
									-							-	-		-	-
									-							-	-		-	-
									-							-	-		-	-
									-							-	-		-	-
									-							-	-		-	-
									-							-	-		-	-
									-							-	-		-	-
									-							-	-		-	-
									-							-	-		-	-
									-							-	-		-	-
									-							-	-		-	-
TOTALE NOTA INTEGRATIVA -Preventivo - 2016			**0**	**0**	**0**	**0**	**0**	**0**	**0**	**0**	**0**	**0**	**0**	**0**	**0**	**0**	**0**	**0**	**0**	**0**	**0**

Dettaglio conto: 4.10.10.30.080.000.00.000
Altri contributi da privati - Indistinto

			IMPORTI ASSEGNATI							DATI PREVENTIVO										
Descrizione dell'ente o del soggetto concedente	nr. atto di assegnazione	Destinazione dell'assegnazione	Investimenti Assegnati (€/1.000)	Beni e servizi assegnati (€/1.000)	Prestazioni MMG/PLS/MCA	Prestazioni Sanitarie	Costi Personale assegnati (€/1.000)	Altri oneri assegnati (€/1.000)	Totale assegnato (€/1.000)	Investimenti preventivo (€/1.000)	Beni e servizi assegnati (€/1.000)	Prestazioni MMG/PLS/MCA	Prestazioni Sanitarie	Costi Personale assegnati (€/1.000)	Altri oneri assegnati (€/1.000)	Importo utilizzato preventivo (€/1.000)	Accant. quote inutilizzate contributi (€/1.000)	Incassato su assegnato 2016	Credito residuo su assegnato 2016	Importo Utilizzato CE (€/1.000)
									-							-	-		-	-
									-							-	-		-	-
									-							-	-		-	-
									-							-	-		-	-
									-							-	-		-	-
									-							-	-		-	-
									-							-	-		-	-
									-							-	-		-	-
									-							-	-		-	-
									-							-	-		-	-
									-							-	-		-	-
									-							-	-		-	-
									-							-	-		-	-
									-							-	-		-	-
									-							-	-		-	-
									-							-	-		-	-
									-							-	-		-	-
									-							-	-		-	-

Dettaglio conto: 4.10.20.20.030.010.00.000
Proventi da Sperimentazione farmaci

			IMPORTI ASSEGNATI							DATI PREVENTIVO										
Descrizione dell'ente o del soggetto concedente	nr. atto di assegnazione	Destinazione dell'assegnazione	Investimenti Assegnati (€/1.000)	Beni e servizi assegnati (€/1.000)	Prestazioni MMG/PLS/MCA	Prestazioni Sanitarie	Costi Personale assegnati (€/1.000)	Altri oneri assegnati (€/1.000)	Totale assegnato (€/1.000)	Investimenti preventivo (€/1.000)	Beni e servizi assegnati (€/1.000)	Prestazioni MMG/PLS/MCA	Prestazioni Sanitarie	Costi Personale assegnati (€/1.000)	Altri oneri assegnati (€/1.000)	Importo utilizzato preventivo (€/1.000)	Accant. quote inutilizzate contributi (€/1.000)	Incassato su assegnato 2016	Credito residuo su assegnato 2016	Importo Utilizzato CE (€/1.000)
									-							-	-		-	-
									-							-	-		-	-
									-							-	-		-	-

BILANCIO SOCIALE

A.1.A) Contributi da Regione per quota Fondo Sanitario regionale

Dettaglio conto: 4.10.10.10.090.000.00.000
Altri contributi da Regione (FSR indistinto)

			IMPORTI ASSEGNATI							DATI PREVENTIVO										
Descrizione dell'ente o del soggetto concedente	nr. atto di assegnazione	Destinazione dell'assegnazione	Investimenti Assegnati (€/1.000)	Beni e servizi assegnati (€/1.000)	Prestazioni MMG/PLS/ MCA	Prestazioni Sanitarie	Costi Personale assegnati (€/1.000)	Altri oneri assegnati (€/1.000)	Totale assegnato (€/1.000)	Investimenti preventivo (€/1.000)	Beni e servizi assegnati (€/1.000)	Prestazioni MMG/PLS/ MCA	Prestazioni Sanitarie	Costi Personale assegnati (€/1.000)	Altri oneri assegnati (€/1.000)	Importo utilizzato preventivo (€/1.000)	Accant. quote inutilizzate contributi (€/1.000)	Incassato su assegnato 2016	Credito residuo su assegnato 2016	Importo Utilizzato CE (€/1.000)
REGIONE LOMBARDIA DG SALUTE		Contributo per ATS: Reti ODCP							-							-	-		-	-
REGIONE LOMBARDIA DG SALUTE		Contributo per ATS: Subacuti							-							-	-		-	-
REGIONE LOMBARDIA DG SALUTE		Contributo per ATS: SISS Farmaceutica							-							-	-		-	-
REGIONE LOMBARDIA DG SALUTE		Contributo per ATS: L. 210/92							-							-	-		-	-
REGIONE LOMBARDIA DG SALUTE		Contributo per ASST/IRCCS: Equiparazione finanziaria							-							-	-		-	-
REGIONE LOMBARDIA DG SALUTE		Contributo per ASST/IRCCS: Sanità Penitenziaria							-							-	-		-	-
REGIONE LOMBARDIA DG SALUTE		Contributo per ASST/IRCCS: Nuovi Ospedali							-							-	-		-	-
REGIONE LOMBARDIA DG SALUTE		Contributo per ASST/IRCCS: storicizzazione anni precedenti							-							-	-		-	-
REGIONE LOMBARDIA DG SALUTE		Contributo per ASST/IRCCS: accantonamenti franchigie/SIR e autoassicurazione							-							-	-		-	-
REGIONE LOMBARDIA DG SALUTE		Contributo RAR (compresi oneri e Irap)							-							-	-		-	-
									-							-	-		-	-
									-							-	-		-	-
									-							-	-		-	-
									-							-	-		-	-
									-							-	-		-	-
									-							-	-		-	-
									-							-	-		-	-
									-							-	-		-	-
									-							-	-		-	-
									-							-	-		-	-
									-							-	-		-	-
									-							-	-		-	-
									-							-	-		-	-
									-							-	-		-	-
									-							-	-		-	-
									-							-	-		-	-
									-							-	-		-	-
									-							-	-		-	-
									-							-	-		-	-
									-							-	-		-	-
									-							-	-		-	-
									-							-	-		-	-
									-							-	-		-	-
									-							-	-		-	-
									-							-	-		-	-
									-							-	-		-	-
									-							-	-		-	-
									-							-	-		-	-
									-							-	-		-	-
									-							-	-		-	-
									-							-	-		-	-
									-							-	-		-	-
									-							-	-		-	-
									-							-	-		-	-
									-							-	-		-	-
									-							-	-		-	-
									-							-	-		-	-
									-							-	-		-	-
									-							-	-		-	-
									-							-	-		-	-
									-							-	-		-	-
									-							-	-		-	-
									-							-	-		-	-

P.S.P. S.p.A.

									-								-	-		-	-
									-								-	-		-	-
									-								-	-		-	-

									-								-	-		-	-
									-								-	-		-	-
									-								-	-		-	-
									-								-	-		-	-
									-								-	-		-	-
									-								-	-		-	-
									-								-	-		-	-
									-								-	-		-	-
									-								-	-		-	-
									-								-	-		-	-
									-								-	-		-	-
									-								-	-		-	-
									-								-	-		-	-
									-								-	-		-	-
									-								-	-		-	-
									-								-	-		-	-
									-								-	-		-	-
									-								-	-		-	-
									-								-	-		-	-
TOTALE NOTA INTEGRATIVA - Preventivo - 2016			**0**	**0**	**0**	**0**	**0**	**0**	**0**	**0**	**0**	**0**	**0**	**0**	**0**	**0**	**0**	**0**	**0**	**0**	**0**

Dettaglio conto: 4.10.10.10.210.000.00.000
Contributi da Regione (FSR vincolato)

			IMPORTI ASSEGNATI							DATI PREVENTIVO										
Descrizione dell'ente o del soggetto concedente	nr. atto di assegnazione	Destinazione dell'assegnazione	Investimenti Assegnati (€/1.000)	Beni e servizi assegnati (€/1.000)	Prestazioni MMG/PLS/ MCA	Prestazioni Sanitarie	Costi Personale assegnati (€/1.000)	Altri oneri assegnati (€/1.000)	Totale assegnato (€/1.000)	Investimenti preventivo (€/1.000)	Beni e servizi assegnati (€/1.000)	Prestazioni MMG/PLS/ MCA	Prestazioni Sanitarie	Costi Personale assegnati (€/1.000)	Altri oneri assegnati (€/1.000)	Importo utilizzato preventivo (€/1.000)	Accant. quote inutilizzate contributi (€/1.000)	Incassato su assegnato 2016	Credito residuo su assegnato 2016	Importo Utilizzato CE (€/1.000)
REGIONE LOMBARDIA DG SALUTE		Contributo per AO/IRCCS: Corsi di formazione L. 135/90 AIDS							-							-	-		-	-
REGIONE LOMBARDIA DG SALUTE		Contributo per ASL: AIDS (L. 135/90) Domiciliare							-							-	-		-	-
									-							-	-		-	-
									-							-	-		-	-
									-							-	-		-	-
									-							-	-		-	-
									-							-	-		-	-
									-							-	-		-	-
									-							-	-		-	-
									-							-	-		-	-
									-							-	-		-	-
									-							-	-		-	-
									-							-	-		-	-
									-							-	-		-	-
									-							-	-		-	-
									-							-	-		-	-
									-							-	-		-	-
									-							-	-		-	-
									-							-	-		-	-
									-							-	-		-	-

Copia A.I.B.A.

									-								-	-		-	-
									-								-	-		-	-
									-								-	-		-	-

Dettaglio conto: 4.10.10.20.010.020.00.000
Contributi da Regione (extra fondo) - Altri contributi regionali extra fondo

			IMPORTI ASSEGNATI							DATI PREVENTIVO										
Descrizione dell'ente o del soggetto concedente	nr. atto di assegnazione	Destinazione dell'assegnazione	Investimenti Assegnati (€/1.000)	Beni e servizi assegnati (€/1.000)	Prestazioni MMG/PLS/ MCA	Prestazioni Sanitarie	Costi Personale assegnati (€/1.000)	Altri oneri assegnati (€/1.000)	Totale assegnato (€/1.000)	Investimenti preventivo (€/1.000)	Beni e servizi assegnati (€/1.000)	Prestazioni MMG/PLS/ MCA	Prestazioni Sanitarie	Costi Personale assegnati (€/1.000)	Altri oneri assegnati (€/1.000)	Importo utilizzato preventivo (€/1.000)	Accant. quote inutilizzate contributi (€/1.000)	Incassato su assegnato 2016	Credito residuo su assegnato 2016	Importo Utilizzato CE (€/1.000)
									-							-	-		-	-
									-							-	-		-	-
									-							-	-		-	-

Dettaglio conto: 4.10.10.20.010.025.00.000
Contributi da Regione per servizi socio-sanitari (ASSI) - Altri contributi regionali extra fondo

			IMPORTI ASSEGNATI							DATI PREVENTIVO										
Descrizione dell'ente o del soggetto concedente	nr. atto di assegnazione	Destinazione dell'assegnazione	Investimenti Assegnati (€/1.000)	Beni e servizi assegnati (€/1.000)	Prestazioni MMG/PLS/ MCA	Prestazioni Sanitarie	Costi Personale assegnati (€/1.000)	Altri oneri assegnati (€/1.000)	Totale assegnato (€/1.000)	Investimenti preventivo (€/1.000)	Beni e servizi assegnati (€/1.000)	Prestazioni MMG/PLS/ MCA	Prestazioni Sanitarie	Costi Personale assegnati (€/1.000)	Altri oneri assegnati (€/1.000)	Importo utilizzato preventivo (€/1.000)	Accant. quote inutilizzate contributi (€/1.000)	Incassato su assegnato 2016	Credito residuo su assegnato 2016	Importo Utilizzato CE (€/1.000)
									-							-	-		-	-
									-							-	-		-	-
									-							-	-		-	-

									-								-	-		-	-
									-								-	-		-	-
									-								-	-		-	-
									-								-	-		-	-
									-								-	-		-	-
									-								-	-		-	-
									-								-	-		-	-
									-								-	-		-	-
									-								-	-		-	-
									-								-	-		-	-
									-								-	-		-	-
									-								-	-		-	-
									-								-	-		-	-
									-								-	-		-	-
									-								-	-		-	-
									-								-	-		-	-
									-								-	-		-	-
TOTALE NOTA INTEGRATIVA - Preventivo - 2016			**0**	**0**	**0**	**0**	**0**	**0**	**0**	**0**	**0**	**0**	**0**	**0**	**0**	**0**	**0**	**0**	**0**	**0**	**0**

Dettaglio conto: 4.10.10.20.010.030.00.000
Contributi da Regione (extra fondo) - Vincolati

			IMPORTI ASSEGNATI							DATI PREVENTIVO										
Descrizione dell'ente o del soggetto concedente	nr. atto di assegnazione	Destinazione dell'assegnazione	Investimenti Assegnati (€/1.000)	Beni e servizi assegnati (€/1.000)	Prestazioni MMG/PLS/ MCA	Prestazioni Sanitarie	Costi Personale assegnati (€/1.000)	Altri oneri assegnati (€/1.000)	Totale assegnato (€/1.000)	Investimenti preventivo (€/1.000)	Beni e servizi assegnati (€/1.000)	Prestazioni MMG/PLS/ MCA	Prestazioni Sanitarie	Costi Personale assegnati (€/1.000)	Altri oneri assegnati (€/1.000)	Importo utilizzato preventivo (€/1.000)	Accant. quote inutilizzate contributi (€/1.000)	Incassato su assegnato 2016	Credito residuo su assegnato 2016	Importo Utilizzato CE (€/1.000)
									-							-	-		-	-
									-							-	-		-	-
									-							-	-		-	-
									-							-	-		-	-
									-							-	-		-	-
									-							-	-		-	-
									-							-	-		-	-
									-							-	-		-	-
									-							-	-		-	-
									-							-	-		-	-
									-							-	-		-	-
									-							-	-		-	-
									-							-	-		-	-
									-							-	-		-	-
									-							-	-		-	-
									-							-	-		-	-
									-							-	-		-	-
									-							-	-		-	-
									-							-	-		-	-
									-							-	-		-	-
									-							-	-		-	-
									-							-	-		-	-
									-							-	-		-	-
									-							-	-		-	-

S.I.B.A.

									-								-	-		-	-
									-								-	-		-	-
									-								-	-		-	-

									-								-	-		-	-
									-								-	-		-	-
									-								-	-		-	-

									-								-	-		-	-
									-								-	-		-	-
									-								-	-		-	-
									-								-	-		-	-
									-								-	-		-	-
									-								-	-		-	-
									-								-	-		-	-
									-								-	-		-	-
									-								-	-		-	-
									-								-	-		-	-
									-								-	-		-	-
									-								-	-		-	-
									-								-	-		-	-
									-								-	-		-	-
									-								-	-		-	-
									-								-	-		-	-
TOTALE NOTA INTEGRATIVA - Preventivo - 2016			**0**	**0**	**0**	**0**	**0**	**0**	**0**	**0**	**0**	**0**	**0**	**0**	**0**	**0**	**0**	**0**	**0**	**0**	**0**

Dettaglio conto: 4.10.10.20.020.030.00.000
Contributi vincolati da enti pubblici (extra fondo) - Vincolati

			IMPORTI ASSEGNATI							DATI PREVENTIVO										
Descrizione dell'ente o del soggetto concedente	nr. atto di assegnazione	Destinazione dell'assegnazione	Investimenti Assegnati (€/1.000)	Beni e servizi assegnati (€/1.000)	Prestazioni MMG/PLS/ MCA	Prestazioni Sanitarie	Costi Personale assegnati (€/1.000)	Altri oneri assegnati (€/1.000)	Totale assegnato (€/1.000)	Investimenti preventivo (€/1.000)	Beni e servizi assegnati (€/1.000)	Prestazioni MMG/PLS/ MCA	Prestazioni Sanitarie	Costi Personale assegnati (€/1.000)	Altri oneri assegnati (€/1.000)	Importo utilizzato preventivo (€/1.000)	Accant. quote inutilizzate contributi (€/1.000)	Incassato su assegnato 2016	Credito residuo su assegnato 2016	Importo Utilizzato CE (€/1.000)
									-							-	-		-	-
									-							-	-		-	-
									-							-	-		-	-
									-							-	-		-	-
									-							-	-		-	-
									-							-	-		-	-
									-							-	-		-	-
									-							-	-		-	-
									-							-	-		-	-
									-							-	-		-	-
									-							-	-		-	-
									-							-	-		-	-
									-							-	-		-	-
									-							-	-		-	-
									-							-	-		-	-
									-							-	-		-	-
									-							-	-		-	-
									-							-	-		-	-
									-							-	-		-	-
									-							-	-		-	-

C.R.I.B.A.

									-								-	-		-	-
									-								-	-		-	-
									-								-	-		-	-

									-								-	-		-	-
									-								-	-		-	-
									-								-	-		-	-

									-
									-
									-

Dettaglio conto: 4.10.10.20.030.020.00.000
Contributi da Asl/Ao/Fondazioni della Regione (extra fondo) - Altro

			IMPORTI ASSEGNATI							DATI PREVENTIVO										
Descrizione dell'ente o del soggetto concedente	nr. atto di assegnazione	Destinazione dell'assegnazione	Investimenti Assegnati (€/1.000)	Beni e servizi assegnati (€/1.000)	Prestazioni MMG/PLS/ MCA	Prestazioni Sanitarie	Costi Personale assegnati (€/1.000)	Altri oneri assegnati (€/1.000)	Totale assegnato (€/1.000)	Investimenti preventivo (€/1.000)	Beni e servizi assegnati (€/1.000)	Prestazioni MMG/PLS/ MCA	Prestazioni Sanitarie	Costi Personale assegnati (€/1.000)	Altri oneri assegnati (€/1.000)	Importo utilizzato preventivo (€/1.000)	Accant. quote inutilizzate contributi (€/1.000)	Incassato su assegnato 2016	Credito residuo su assegnato 2016	Importo Utilizzato CE (€/1.000)
									-							-	-		-	-
									-							-	-		-	-
									-							-	-		-	-

A.1.C) Contributi c/esercizio da enti privati

Dettaglio conto: 4.10.10.30.010.000.00.000
Contributi da persone giuridiche private - Vincolati

			IMPORTI ASSEGNATI							DATI PREVENTIVO										
Descrizione dell'ente o del soggetto concedente	nr. atto di assegnazione	Destinazione dell'assegnazione	Investimenti Assegnati (€/1.000)	Beni e servizi assegnati (€/1.000)	Prestazioni MMG/PLS/ MCA	Prestazioni Sanitarie	Costi Personale assegnati (€/1.000)	Altri oneri assegnati (€/1.000)	Totale assegnato (€/1.000)	Investimenti preventivo (€/1.000)	Beni e servizi assegnati (€/1.000)	Prestazioni MMG/PLS/ MCA	Prestazioni Sanitarie	Costi Personale assegnati (€/1.000)	Altri oneri assegnati (€/1.000)	Importo utilizzato preventivo (€/1.000)	Accant. quote inutilizzate contributi (€/1.000)	Incassato su assegnato 2016	Credito residuo su assegnato 2016	Importo Utilizzato CE (€/1.000)
									-							-	-		-	-
									-							-	-		-	-
									-							-	-		-	-
									-							-	-		-	-
									-							-	-		-	-
									-							-	-		-	-
									-							-	-		-	-
									-							-	-		-	-
									-							-	-		-	-
									-							-	-		-	-
									-							-	-		-	-
									-							-	-		-	-
									-							-	-		-	-
									-							-	-		-	-
									-							-	-		-	-
									-							-	-		-	-
									-							-	-		-	-
									-							-	-		-	-
									-							-	-		-	-
									-							-	-		-	-

R.C.R.I.B.A.

									-								-	-		-	-
									-								-	-		-	-
									-								-	-		-	-

									-
									-
									-

Dettaglio conto: 4.10.10.30.030.000.00.000
Contributo del Tesoriere - Indistinto

			IMPORTI ASSEGNATI							DATI PREVENTIVO										
Descrizione dell'ente o del soggetto concedente	nr. atto di assegnazione	Destinazione dell'assegnazione	Investimenti Assegnati (€/1.000)	Beni e servizi assegnati (€/1.000)	Prestazioni MMG/PLS/ MCA	Prestazioni Sanitarie	Costi Personale assegnati (€/1.000)	Altri oneri assegnati (€/1.000)	Totale assegnato (€/1.000)	Investimenti preventivo (€/1.000)	Beni e servizi assegnati (€/1.000)	Prestazioni MMG/PLS/ MCA	Prestazioni Sanitarie	Costi Personale assegnati (€/1.000)	Altri oneri assegnati (€/1.000)	Importo utilizzato preventivo (€/1.000)	Accant. quote inutilizzate contributi (€/1.000)	Incassato su assegnato 2016	Credito residuo su assegnato 2016	Importo Utilizzato CE (€/1.000)
									-							-	-		-	-
									-							-	-		-	-
									-							-	-		-	-

Dettaglio conto: 4.10.10.30.080.000.00.000
Altri contributi da privati - Indistinto

			IMPORTI ASSEGNATI							DATI PREVENTIVO										
Descrizione dell'ente o del soggetto concedente	nr. atto di assegnazione	Destinazione dell'assegnazione	Investimenti Assegnati (€/1.000)	Beni e servizi assegnati (€/1.000)	Prestazioni MMG/PLS/ MCA	Prestazioni Sanitarie	Costi Personale assegnati (€/1.000)	Altri oneri assegnati (€/1.000)	Totale assegnato (€/1.000)	Investimenti preventivo (€/1.000)	Beni e servizi assegnati (€/1.000)	Prestazioni MMG/PLS/ MCA	Prestazioni Sanitarie	Costi Personale assegnati (€/1.000)	Altri oneri assegnati (€/1.000)	Importo utilizzato preventivo (€/1.000)	Accant. quote inutilizzate contributi (€/1.000)	Incassato su assegnato 2016	Credito residuo su assegnato 2016	Importo Utilizzato CE (€/1.000)
									-							-	-		-	-
									-							-	-		-	-
									-							-	-		-	-
									-							-	-		-	-
									-							-	-		-	-
									-							-	-		-	-
									-							-	-		-	-
									-							-	-		-	-
									-							-	-		-	-
									-							-	-		-	-
									-							-	-		-	-
									-							-	-		-	-
									-							-	-		-	-
									-							-	-		-	-
									-							-	-		-	-
									-							-	-		-	-
									-							-	-		-	-
									-							-	-		-	-
									-							-	-		-	-
									-							-	-		-	-
									-							-	-		-	-
									-							-	-		-	-
									-							-	-		-	-
									-							-	-		-	-

D.C.R.I.B.A.

									-									-	-		-	-

BILANCIO SANITARIO

Conto: 4.10.12.10.010.000.00.000

Descrizione: Utilizzo fondi quote inutiliz. contributi vincolati es. preced. da Regione per quota FSR Vincolato

Descrizione dell'ente o del soggetto concedente	nr. atto di assegnazione	Destinazione dell'assegnazione	Anno Assegnazione	Importo assegnato (totale)	UTILIZZI - DATI PREVENTIVO								
					Fondo quote inutilizzate inizio anno	Investimenti (€/1.000)	Beni e servizi (€/1.000)	Prestazioni MMG/PLS/MCA	Prestazioni Sanitarie	Costi Personale (€/1.000)	Altri oneri (€/1.000)	Totale utilizzi (€/1.000)	Fondo quote inutilizzate fine anno	Importo Utilizzato CE (€/1.000)
												0	0	0
												0	0	0
												0	0	0
												0	0	0
												0	0	0
												0	0	0
												0	0	0
												0	0	0
												0	0	0
												0	0	0
												0	0	0
												0	0	0
												0	0	0
												0	0	0
												0	0	0
												0	0	0
												0	0	0
												0	0	0
												0	0	0
												0	0	0
												0	0	0
												0	0	0
												0	0	0
												0	0	0
												0	0	0
												0	0	0
												0	0	0
												0	0	0
												0	0	0
												0	0	0
												0	0	0
												0	0	0
												0	0	0
												0	0	0
												0	0	0
												0	0	0
												0	0	0
												0	0	0
												0	0	0
												0	0	0
												0	0	0
												0	0	0
												0	0	0
												0	0	0
												0	0	0
												0	0	0
												0	0	0
												0	0	0
												0	0	0
												0	0	0
												0	0	0
												0	0	0
												0	0	0
												0	0	0
												0	0	0
												0	0	0
												0	0	0
												0	0	0
												0	0	0
												0	0	0
												0	0	0
												0	0	0
												0	0	0
												0	0	0
												0	0	0
												0	0	0
												0	0	0
												0	0	0
												0	0	0
												0	0	0
												0	0	0
												0	0	0
												0	0	0
												0	0	0
												0	0	0
												0	0	0
												0	0	0
												0	0	0
												0	0	0
												0	0	0
												0	0	0
												0	0	0
												0	0	0
												0	0	0
												0	0	0
												0	0	0
												0	0	0
												0	0	0
												0	0	0
												0	0	0
												0	0	0
												0	0	0
												0	0	0
												0	0	0

PRESTO S.p.A.

Conto 4.10.12.10.012.000.00.000

Descrizione: Utilizzo fondi per quote inutilizzati contributi esercizi precedenti da Regione per quota FSR indistinto

Descrizione dell'ente o del soggetto concedente	nr. atto di assegnazione	Destinazione dell'assegnazione	Anno Assegnazione	Importo assegnato (totale)	Fondo quote inutilizzate inizio anno	UTILIZZI - DATI PREVENTIVO: Investimenti (€/1.000)	Beni e servizi (€/1.000)	Prestazioni MMG/PLS/MCA	Prestazioni Sanitarie	Costi Personale (€/1.000)	Altri oneri (€/1.000)	Totale utilizzi (€/1.000)	Fondo quote inutilizzate fine anno	Importo Utilizzato CE (€/1.000)
Regione Lombardia	Decr. N. 1773 del 28/02/2011	Sostegno alle funzioni di interfaccia tra le Regioni e le Province autonome e il CCM. Esercizio Finanziario 2007/2008, Finanziato dai Ministero della Salute	2011	41	15		15					15	0	15
Regione Lombardia	Decr. N. 4607 d	Ambulatorio al Sabato	2013	62	2							0	2	0
												0	0	0
												0	0	0
												0	0

			Totale	103

							0	0	0
							0	0	0
							0	0	0
							0	0	0
							0	0	0
							0	0	0
							0	0	0
							0	0	0
							0	0	0
							0	0	0
							0	0	0
							0	0	0
							0	0	0
							0	0	0
							0	0	0
							0	0	0
							0	0	0
							0	0	0
17	**0**	**15**	**0**	**0**	**0**	**0**	**15**	**2**	**15**

Conto 4.10.12.10.013.000.00.000

Descrizione: Utilizzo fondi per quote inutilizzate finanziamento di parte corrente per servizi socio-sanitari (ASSI) da contributi esercizi precedenti da Regione - quota FSR indistinto

Descrizione dell'ente o del soggetto concedente	nr. atto di assegnazione	Destinazione dell'assegnazione	Anno Assegnazione	Importo assegnato (totale)
Regione Lomabrdia	Nota prot. n.	Fondo riferito a pazienti SV e SLA	2007	5.147
Regione Lomabrdia	Decreto 6669/20	Attività potenziamento del personal	2008	934
Regione Lomabrdia	Decreto 5786/20	Rete assistenza domiciliare second	2011	2.257
Regione Lomabrdia	Decreto 4265/20	Assegnazione anno 2011 - finanzia	2011	2.866
Regione Lomabrdia	Decreto 3744/20	Affido minori ex dgr n. 3850/2012	2012	2.242
Regione Lomabrdia	Decreto 4439/20	Assegnazione anno 2012 - finanzia	2012	3.998
Regione Lomabrdia	Decreto 308/201	Assegnazione attuazione dgr n. 586	2013	2.599
Regione Lomabrdia	Decreto 4583/20	Assegnazione 2013 - finanziamento	2013	3.948
Regione Lomabrdia	Decreto 4241/20	Assegnazione 2014 - finanziamneto	2014	2.800
Regione Lomabrdia	Decreto 11955/2	Assegnazione risorse per attuazion	2014	1.709
Regione Lomabrdia	Decreto 4162/20	Assegnazione attuazione dgr n. 294	2014	2.731

	UTILIZZI - DATI PREVENTIVO								
Fondo quote inutilizzate inizio anno	Investimenti (€/1.000)	Beni e servizi (€/1.000)	Prestazioni MMG/PLS/MCA	Prestazioni Sanitarie	Costi Personale (€/1.000)	Altri oneri (€/1.000)	Totale utilizzi (€/1.000)	Fondo quote inutilizzate fine anno	Importo Utilizzato CE (€/1.000)
1.812							0	1.812	0
34							0	34	0
1.127							0	1.127	0
56							0	56	0
182							0	182	0
928							0	928	0
0							0	0	0
3.948							0	3.948	0
2.801							0	2.801	0
1.563							0	1.563	0
2.247							0	2.247	0
							0	0	0
							0	0	0
							0	0	0
							0	0	0
							0	0	0
							0	0	0
							0	0	0
							0	0	0
							0	0	0
							0	0	0
							0	0	0
							0	0	0
							0	0	0
							0	0	0
							0	0	0
							0	0	0
							0	0

													0	0	0
													0	0	0
													0	0	0

Conto: 4.10.12.10.015.000.00.000

Descrizione: Utilizzo fondi per quote inutilizzati contributi vincolati esercizi precedenti da Asl/Ao/Fondazioni per quota FSR Vincolato

Descrizione dell'ente o del soggetto concedente	nr. atto di assegnazione	Destinazione dell'assegnazione	Anno Assegnazione	Importo assegnato (totale)

	UTILIZZI - DATI PREVENTIVO								
Fondo quote inutilizzate inizio anno	Investimenti (€/1.000)	Beni e servizi (€/1.000)	Prestazioni MMG/PLS/MCA	Prestazioni Sanitarie	Costi Personale (€/1.000)	Altri oneri (€/1.000)	Totale utilizzi (€/1.000)	Fondo quote inutilizzate fine anno	Importo Utilizzato CE (€/1.000)
							0	0	0
							0	0	0
							0	0	0
							0	0	0
							0	0	0
							0	0	0
							0	0	0
							0	0	0
							0	0	0
							0	0	0
							0	0	0
							0	0	0
							0	0	0
							0	0	0
							0	0	0
							0	0	0
							0	0	0
							0	0	0
							0	0	0
							0	0	0
							0	0	0
							0	0	0
							0	0	0
							0	0	0
							0	0	0
							0	0	0
							0	0	0
							0	0	0
							0	0	0
							0	0	0
							0	0	0
							0	0	0
							0	0	0
							0	0	0
							0	0	0
							0	0	0
							0	0	0
							0	0	0
							0	0	0
							0	0	0
							0	0	0
							0	0	0
							0	0	0
							0	0	0
							0	0	0
							0	0	0
							0	0	0
							0	0	0
							0	0	0
							0	0	0
							0	0	0
							0	0	0
							0	0	0
							0	0	0
							0	0	0

PROPRIETÀ B.A.

Conto 4.10.12.10.018.000.00.000

Descrizione: Utilizzo fondi per quote inutilizzati contributi esercizi precedenti da Asl/Ao/Fondazioni per

Descrizione dell'ente o del soggetto concedente	nr. atto di assegnazione	Destinazione dell'assegnazione	Anno Assegnazione	Importo assegnato (totale)

	UTILIZZI - DATI PREVENTIVO								
Fondo quote inutilizzate inizio anno	Investimenti (€/1.000)	Beni e servizi (€/1.000)	Prestazioni MMG/PLS/MCA	Prestazioni Sanitarie	Costi Personale (€/1.000)	Altri oneri (€/1.000)	Totale utilizzi (€/1.000)	Fondo quote inutilizzate fine anno	Importo Utilizzato CE (€/1.000)
							0	0	0
							0	0	0
							0	0	0

Conto 4.10.12.10.020.000.00.000

Descrizione: Utilizzo fondi per quote inutilizzati contributi vincolati esercizi precedenti da soggetti

Descrizione dell'ente o del soggetto concedente	nr. atto di assegnazione	Destinazione dell'assegnazione	Anno Assegnazione	Importo assegnato (totale)	Fondo quote inutilizzate inizio anno	UTILIZZI - DATI PREVENTIVO							Fondo quote inutilizzate fine anno	Importo Utilizzato CE (€/1.000)
						Investimenti (€/1.000)	Beni e servizi (€/1.000)	Prestazioni MMG/PLS/MCA	Prestazioni Sanitarie	Costi Personale (€/1.000)	Altri oneri (€/1.000)	Totale utilizzi (€/1.000)		
ANCI	Decreto n. 6250	Contributo parco macchine - mobilit	2011	66	3		3					3	0	3
Regione Lombardia	Decreto n. 9389	Definizione degli interventi di messa	2013	80	25				25			25	0	25
Regione Lombardia	Convenzione 24	Definizione degli interventi di messa	2013	20	12				12			12	0	12
Regione Lombardia	Decreto n. 9389	Progetto "definizione degli intervent	2013	120	97		14		83			97	0	97
Regione Lombardia	DGR n.X/3611	Piano Regionale triennale degli inte	2015	250	250	40						40	210	0
												0	0	0
												0	0	0
												0	0

| | | |

Conto: 4.10.12.10.055.000.00.000

Descrizione: Utilizzo fondi per quote inutilizzate contributi vincolati esercizi precedenti da privati (altro)

Descrizione dell'ente o del soggetto concedente	nr. atto di assegnazione	Destinazione dell'assegnazione	Anno Assegnazione	Importo assegnato (totale)	Fondo quote inutilizzate inizio anno	UTILIZZI - DATI PREVENTIVO: Investimenti (€/1.000)	Beni e servizi (€/1.000)	Prestazioni MMG/PLS/MCA	Prestazioni Sanitarie	Costi Personale (€/1.000)	Altri oneri (€/1.000)	Totale utilizzi (€/1.000)	Fondo quote inutilizzate fine anno	Importo Utilizzato CE (€/1.000)
UBI BANCA	Lettera UBI Ban	Contributo Banco di Brescia per ass	2009	30	17		17					17	0	17
UBI BANCA	Lettera UBI Ban	Contributo Banco di Brescia per cro	2010	5	5		5					5	0	5
UBI BANCA	Contributo Teso	Contributo tesoreria anno 2013	2013	330	52	52						52	0	0
UBI - Banco di Brescia	Proroga Contrat	Decreto DG n. 689 del 30.12.2014 a	2015	330	198	54						54	144	0
Consorzio B.B.M.	Convenzione de	Progetto sull'impatto prodotta nella	2013	18	9	9						9	0	0
Consorzio B.B.M.	Convenzione de	Progetto sull'impatto prodotta nella	2014	29	29	29						29	0	0
Fondazione Berlucchi	Atto notarile del	Progetto Sperimentale Cure Palliati	2014	110	11		5					5	6	5
CEGEDIM STRATEGIC DATA MEDICAL RESEARCH SRL	Parere Comitato	Studio osservazionale "Orion"	2013	2	2							0	2	0
ORTHOSPACE LTD	Parere Comitato	Sperimentazione clinica "IS-CL-02"	2013	3	3							0	3	0
TORNIER SAS	RIC. VALUTAZI	Studio osservazionale PRIMUS - TM	2013	2	2							0	2	0
PHARMACEUTICAL RESEARCH ASSOCIATES ITALIA SRL	Parere Comitato	Sperimentazione clinica "PROTOCO	2013	3	3							0	3	0
QUINTILES S.P.A.	Parere Comitato	Sperimentazione clinica "Protocollo	2013	4	4							0	4	0
COVANCE CLINICAL & PERIAPPROVAL	Parere Comitato	Sperimentazione clinica "Protocollo	2013	4	4							0	4	0
PBE CONSULTING LA-SER ITALIA SRL	Parere Comitato	Studio osservazionale "TOP-K"	2013	2	2							0	2	0
BOUTY S.P.A.	Determinazione	Comm.ne Sperimentazione Clinica	2013	3	3							0	3	0
GLAXOSMITHKLINE S.P.A.	Determinazione	Comm.ne Sperimentazione Clinica	2013	1	1							0	1	0
PBE CONSULTING LA-SER ITALIA SRL		Comm.ne Sperimentazione Clinica	2013	2	2							0	2	0
Aerosol Divisione Medica srl		HALOTERAPIA -AEROS	2014	1	1							0	1	0
Fondazione Guido Berlucchi Onlus	Atto Notarile del	Modello organizzativo sperimentale	2013	230	10	10						10	0	0

P.O.R.A.

			Totale	1.109

							0	0	0
							0	0	0
							0	0	0

Conto: 4.10.12.10.010.000.00.000

Descrizione: Utilizzo fondi quote inutiliz. contributi vincolati es. preced. da Regione per quota FSR Vincolato

Descrizione dell'ente o del soggetto concedente	nr. atto di assegnazione	Destinazione dell'assegnazione	Anno Assegnazione	Importo assegnato (totale)

	UTILIZZI - DATI PREVENTIVO								
Fondo quote inutilizzate inizio anno	Investimenti (€/1.000)	Beni e servizi (€/1.000)	Prestazioni MMG/PLS/MCA	Prestazioni Sanitarie	Costi Personale (€/1.000)	Altri oneri (€/1.000)	Totale utilizzi (€/1.000)	Fondo quote inutilizzate fine anno	Importo Utilizzato CE (€/1.000)
							0	0	0
							0	0	0
							0	0	0
							0	0	0
							0	0	0
							0	0	0
							0	0	0
							0	0	0
							0	0	0
							0	0	0
							0	0	0
							0	0	0
							0	0	0
							0	0	0
							0	0	0
							0	0	0
							0	0	0
							0	0	0
							0	0	0
							0	0	0
							0	0	0
							0	0	0
							0	0	0
							0	0	0
							0	0	0
							0	0	0
							0	0	0
							0	0	0
							0	0	0
							0	0	0
							0	0	0
							0	0	0
							0	0	0
							0	0	0
							0	0	0
							0	0	0

PROGETTO B.A.

Conto 4.10.12.10.012.000.00.000

Descrizione: Utilizzo fondi per quote inutilizzati contributi esercizi precedenti da Regione per quota FSR

Descrizione dell'ente o del soggetto concedente	nr. atto di assegnazione	Destinazione dell'assegnazione	Anno Assegnazione	Importo assegnato (totale)

	UTILIZZI - DATI PREVENTIVO								
Fondo quote inutilizzate inizio anno	Investimenti (€/1.000)	Beni e servizi (€/1.000)	Prestazioni MMG/PLS/MCA	Prestazioni Sanitarie	Costi Personale (€/1.000)	Altri oneri (€/1.000)	Totale utilizzi (€/1.000)	Fondo quote inutilizzate fine anno	Importo Utilizzato CE (€/1.000)
							0	0	0
							0	0	0
							0	0	0

Conto: 4.10.12.10.013.000.00.000

Descrizione: Utilizzo fondi per quote inutilizzate finanziamento di parte corrente per servizi socio-sanitari (ASSI) da contributi esercizi precedenti da Regione - quota FSR indistinto

Descrizione dell'ente o del soggetto concedente	nr. atto di assegnazione	Destinazione dell'assegnazione	Anno Assegnazione	Importo assegnato (totale)

	UTILIZZI - DATI PREVENTIVO								
Fondo quote inutilizzate inizio anno	Investimenti (€/1.000)	Beni e servizi (€/1.000)	Prestazioni MMG/PLS/MCA	Prestazioni Sanitarie	Costi Personale (€/1.000)	Altri oneri (€/1.000)	Totale utilizzi (€/1.000)	Fondo quote inutilizzate fine anno	Importo Utilizzato CE (€/1.000)
							0	0	0
							0	0	0
							0	0	0

			Totale	0

						0	0	0	0
						0	0	0	0
						0	0	0	0

Conto: 4.10.12.10.018.000.00.000

Descrizione: Utilizzo fondi per quote inutilizzati contributi esercizi precedenti da Asl/Ao/Fondazioni per quota FSR indistinto

Descrizione dell'ente o del soggetto concedente	nr. atto di assegnazione	Destinazione dell'assegnazione	Anno Assegnazione	Importo assegnato (totale)

	UTILIZZI - DATI PREVENTIVO								
Fondo quote inutilizzate inizio anno	Investimenti (€/1.000)	Beni e servizi (€/1.000)	Prestazioni MMG/PLS/MCA	Prestazioni Sanitarie	Costi Personale (€/1.000)	Altri oneri (€/1.000)	Totale utilizzi (€/1.000)	Fondo quote inutilizzate fine anno	Importo Utilizzato CE (€/1.000)
							0	0	0
							0	0	0
							0	0	0

Conto: 4.10.12.10.020.000.00.000

Descrizione: Utilizzo fondi per quote inutilizzati contributi vincolati esercizi precedenti da soggetti pubblici (extra fondo) Vincolati

Descrizione dell'ente o del soggetto concedente	nr. atto di assegnazione	Destinazione dell'assegnazione	Anno Assegnazione	Importo assegnato (totale)	Fondo quote inutilizzate inizio anno	UTILIZZI - DATI PREVENTIVO: Investimenti (€/1.000)	Beni e servizi (€/1.000)	Prestazioni MMG/PLS/MCA	Prestazioni Sanitarie	Costi Personale (€/1.000)	Altri oneri (€/1.000)	Totale utilizzi (€/1.000)	Fondo quote inutilizzate fine anno	Importo Utilizzato CE (€/1.000)
Regione Lombardia	DGR 4333 26/1	LR 8/2005 PREVENZIONE RECUP	2012	3	3		3					3	0	3
Regione Lombardia	Dgr x/1004 del 2	L. 8/2005Piano di azione per il reins	2013	248	248		248					248	0	248
Regione Lombardia	Decreto 12794 d	Modalità di erogazione dei contribut	2013	118	118		118					118	0	118
Regione Lombardia	Dgr X/646 del 06	Determinazione in ordine al sostegn	2013	7	7		7					7	0	7
Regione Lombardia	Decreto 12674 d	Funzioni di vigilanza quota disp. Ats	2014	25	25		25					25	0	25
A.S.L. Milano 1	Decr.Dir.Soc. AS	Dote care Giving assistenziale Inpd	2014	7	7		7					7	0	7
Regione Lombardia	Decreto 2483 de	L. 104/92 mod. strumenti di guida	2015	1	1		1					1	0	1
Regione Lombardia	Dgr x/4152 del 0	Contributo Bonus Bebè misura a sc	2015	253	253		253					253	0	253
Regione Lombardia	Dgr x/4249 del 3	F.N.A. quota ASL per SLA -SV - AL	2015	3.723	3.723		3.723					3.723	0	3.723
Regione Lombardia	Dgr x/4249 del 3	F.N.A. quota per riversamento amb	2015	667	667		667					667	0	667
												0	0	0
												0	0	0
												0	0	0
												0	0	0
												0	0	0
												0	0	0
												0	0	0
												0	0	0
												0	0	0
												0	0	0
												0	0	0
												0	0	0
												0	0	0
												0	0	0
												0	0	0
												0	0	0
												0	0	0
												0	0	0
												0	0	0
												0	0	0
												0	0	0
												0	0	0
												0	0	0
												0	0	0
												0	0	0
												0	0	0
												0	0	0
												0	0	0
												0	0	0
												0	0	0
												0	0	0

B.U.R.L.B.A.

													0	0	0
													0	0	0
													0	0	0

Conto: 4.10.12.10.055.000.00.000

Descrizione: Utilizzo fondi per quote inutilizzate contributi vincolati esercizi precedenti da privati (altro)

Descrizione dell'ente o del soggetto concedente	nr. atto di assegnazione	Destinazione dell'assegnazione	Anno Assegnazione	Importo assegnato (totale)		UTILIZZI - DATI PREVENTIVO								
					Fondo quote inutilizzate inizio anno	Investimenti (€/1.000)	Beni e servizi (€/1.000)	Prestazioni MMG/PLS/MCA	Prestazioni Sanitarie	Costi Personale (€/1.000)	Altri oneri (€/1.000)	Totale utilizzi (€/1.000)	Fondo quote inutilizzate fine anno	Importo Utilizzato CE (€/1.000)
												0	0	0
												0	0	0
												0	0	0

			Totale	0

							0	0	0
							0	0	0
							0	0	0

SCHEDA DI DETTAGLIO NATURA DELLE ALTRE PRESTAZIONI SANITARIE 326 ATS DI BRESCIA

COD_COGE_NI	Voce Bilancio	Descrizione Prestazione		Preconsuntivo 2015	Preventivo 2016	Variazione
4.10.20.10.190.010.00.000	**Altre prestazioni sanitarie v/ATS di appartenenza**	**Tot. Altre prestazioni sanitarie v/ATS di appartenenza**	**€.**	**0**	**0**	***0***
		SUBACUTI VS ATS DI APPARTENENZA	€.			0
		NUOVE RETI SANITARIE VS ATS DI APPARTENENZA	€.			0
			€.			0
			€.			0
			€.			0
			€.			0
			€.			0
			€.			0
			€.			0
			€.			0
			€.			0
			€.			0
			€.			0
			€.			0
			€.			0
			€.			0
			€.			0
			€.			0
			€.			0
			€.			0
			€.			0
			€.			0
			€.			0
			€.			0
			€.			0
			€.			0
			€.			0
			€.			0

COD_COGE_NI	Voce Bilancio	Descrizione Prestazione		Preconsuntivo 2015	Preventivo 2016	Variazione
4.10.20.10.190.020.00.000	**Altre prestazioni sanitarie verso altre ATS/ASST/Fondazioni lombardi**	**Tot. Altre prestazioni sanitarie verso altre ATS/ASST/Fondazioni lombardi**	**€.**	**0**	**0**	***0***
		SUBACUTI VS ALTRE ATS/ASST/IRCCS REGIONE	€.			0
		NUOVE RETI SANITARIE VS ALTRE ATS/ASST/IRCCS REGIONE	€.			0
			€.			0
			€.			0
			€.			0

RLS.RIBA

			€.			0
			€.			0
			€.			0
			€.			0
			€.			0
			€.			0
			€.			0
			€.			0
			€.			0
			€.			0
			€.			0
			€.			0
			€.			0
			€.			0
			€.			0
			€.			0
			€.			0
			€.			0
			€.			0
			€.			0
			€.			0
			€.			0
			€.			0
			€.			0
			€.			0
			€.			0
			€.			0
			€.			0
			€.			0
			€.			0
			€.			0
			€.			0

COD_COGE_NI	Voce Bilancio	Descrizione Prestazione		Preconsuntivo 2015	Preventivo 2016	Variazione
4.10.20.10.190.030.00.000	**Altre prestazioni sanitarie ad altri soggetti pubblici**	**Tot. Altre prestazioni sanitarie ad altri soggetti pubblici**	**€.**	**0**	**0**	**0**
		SUBACUTI VS ALTRI SOG PUBBLICI	€.			0
		NUOVE RETI SANITARIE VS ALTRI SOG PUBBLICI	€.			0
			€.			0
			€.			0
			€.			0
			€.			0
			€.			0
			€.			0
			€.			0
			€.			0
			€.			0

RIS.C.RIBA

			€.			0
			€.			0
			€.			0
			€.			0
			€.			0
			€.			0
			€.			0
			€.			0
			€.			0

F.to Il Responsabile Economico Finanziario ai sensi D.Lgs. 39/93

RLS.C.R.I.B.A.

SCHEDA DI DETTAGLIO NATURA DELLE ALTRE PRESTAZIONI SANITARIE **326** **ATS DI BRESCIA**

COD_COGE_NI	Voce Bilancio	Descrizione Prestazione		Preconsuntivo 2015	Preventivo 2016	Variazione
4.20.10.10.150.010.10.000	**Altre prestazioni per servizi sanitari da ATS/ASST/Fondazioni della Regione**	**Tot. Altre prestazioni per servizi sanitari da ATS/ASST/Fondazioni della Regione**	**€.**	**0**	**3.223**	***3.223***
		SUBACUTI DA ASST/IRCCS REGIONE	€.		2.886	*2.886*
		NUOVE RETI SANITARIE DA ASST IRCCS REGIONE	€.		230	*230*
		SPERIMENTAZIONI AREA RIABILITAZ MINORI	€.			*0*
		SPERIMENTAZIONI AREA CASE MANAGEMENT	€.			*0*
		SPERIMENTAZIONI AREA CONSULTORI FAMILIARI	€.			*0*
		SPERIMENTAZIONI AREA ASSISTENZA POST ACUTI DOMIC	€.			*0*
		SPERIMENTAZIONI AREA ASSISTENZA POST ACUTI DOMIC	€.			*0*
		MISURA RSA APERTA	€.			*0*
		MISURA RESIDENZIALITA' LEGGERA/ASSISTITA	€.			*0*
		MISURA MINORI CON GRAVISSIMA DISABILITA'	€.			*0*
		MISURA MINORI VITTIME DI ABUSI E MALTRATTAMENTO	€.			*0*
		Prestazioni LSP	€.		107	*107*
			€.			*0*
			€.			*0*
			€.			*0*
			€.			*0*
			€.			*0*
			€.			*0*
			€.			*0*
			€.			*0*
			€.			*0*
			€.			*0*
			€.			*0*
			€.			*0*
			€.			*0*
			€.			*0*
			€.			*0*
			€.			*0*

COD_COGE_NI	Voce Bilancio	Descrizione Prestazione		Preconsuntivo 2015	Preventivo 2016	Variazione
4.20.10.10.150.010.20.000	**Altre prestazioni per servizi sanitari da pubblico**	**Tot. Altre prestazioni per servizi sanitari da pubblico**	**€.**	**0**	**847**	***847***
		SUBACUTI DA ALTRI SOG PUBBLICI	€.			*0*
		NUOVE RETI SANITARIE DA ALTRI SOG PUBBLICI	€.			*0*
		SPERIMENTAZIONI AREA RIABILITAZ MINORI	€.			*0*

RISERVATO

		SPERIMENTAZIONI AREA CASE MANAGEMENT	€.			0
		SPERIMENTAZIONI AREA CONSULTORI FAMILIARI	€.			0
		SPERIMENTAZIONI AREA ASSISTENZA POST ACUTI DOMIC	€.			0
		SPERIMENTAZIONI AREA ASSISTENZA POST ACUTI DOMIC	€.			0
		MISURA RSA APERTA	€.		100	100
		MISURA RESIDENZIALITA' LEGGERA/ASSISTITA	€.			0
		MISURA MINORI CON GRAVISSIMA DISABILITA'	€.			0
		MISURA MINORI VITTIME DI ABUSI E MALTRATTAMENTO	€.		622	622
		Prestazioni Istituto Zooprofilattico	€.		5	5
		COSTO FINANZIATO DA CONTRIBUTO: Convenzione Istituto Superiore di Sanità finalizzato allo studio biomonitoraggio umano sul latte materno.	€.		120	120
			€.			0
			€.			0
			€.			0
			€.			0
			€.			0
			€.			0
			€.			0
			€.			0
			€.			0
			€.			0
			€.			0
			€.			0
			€.			0
			€.			0
			€.			0
			€.			0
			€.			0

COD_COGE_NI	Voce Bilancio	Descrizione Prestazione		Preconsuntivo 2015	Preventivo 2016	Variazione
4.20.10.10.150.010.30.000	**Servizi sanitari appaltati o in "service" da pubblico**	**Tot. Servizi sanitari appaltati o in "service" da pubblico**	€.	**0**	**0**	**0**
			€.			0
			€.			0
			€.			0
			€.			0
			€.			0
			€.			0
			€.			0
			€.			0
			€.			0

RLS.CRIBA

			€.			0
			€.			0
			€.			0
			€.			0
			€.			0
			€.			0
			€.			0
			€.			0
			€.			0
			€.			0

COD_COGE_NI	Voce Bilancio	Descrizione Prestazione		Preconsuntivo 2015	Preventivo 2016	Variazione
4.20.10.10.150.010.35.000	**Altre prestazioni per servizi sanitari da Extraregione**	**Tot. Altre prestazioni per servizi sanitari da Extraregione**	**€.**	**0**	**0**	**0**
		SUBACUTI DA EXTRAREGIONE	€.			0
		NUOVE RETI SANITARIE DA EXTRAREGIONE	€.			0
			€.			0
			€.			0
			€.			0
			€.			0
			€.			0
			€.			0
			€.			0
			€.			0
			€.			0
			€.			0
			€.			0
			€.			0
			€.			0
			€.			0
			€.			0
			€.			0
			€.			0

COD_COGE_NI	Voce Bilancio	Descrizione Prestazione		Preconsuntivo 2015	Preventivo 2016	Variazione
4.20.10.10.150.020.10.000	**Altre prestazioni per servizi sanitari da terzi**	**Tot. Altre prestazioni per servizi sanitari da terzi**	**€.**	**0**	**8.424**	**8.424**
		SUBACUTI DA STRUTTURE PRIVATE	€.		1.737	1.737
		NUOVE RETI SANITARIE DA STRUTTURE PRIVATE	€.		295	295
		ASSISTENZA SPECIALISTICA CREG	€.		0	0
		AMBULATORIO AL SABATO	€.		61	61
		AIDS	€.		934	934
		SPERIMENTAZIONI AREA RIABILITAZ MINORI	€.			0
		SPERIMENTAZIONI AREA CASE MANAGEMENT	€.			0

RIS.C.B.I.B.A.

		SPERIMENTAZIONI AREA CONSULTORI FAMILIARI	€.			0
		SPERIMENTAZIONI AREA ASSISTENZA POST ACUTI DOMIC	€.		1.719	1.719
		SPERIMENTAZIONI AREA ASSISTENZA POST ACUTI DOMIC	€.			0
		MISURA RSA APERTA	€.		3.400	3.400
		MISURA RESIDENZIALITA' LEGGERA/ASSISTITA	€.		190	190
		MISURA MINORI CON GRAVISSIMA DISABILITA'	€.		32	32
		MISURA MINORI VITTIME DI ABUSI E MALTRATTAMENTO	€.			0
		Mantenimento cani presso canili rifugio	€.		56	56
			€.			0
			€.			0
			€.			0
			€.			0
			€.			0
			€.			0
			€.			0
			€.			0
			€.			0
			€.			0
			€.			0
			€.			0
			€.			0
			€.			0
			€.			0
			€.			0
			€.			0
			€.			0
			€.			0
			€.			0
			€.			0

COD_COGE_NI	Voce Bilancio	Descrizione Prestazione		Preconsuntivo 2015	Preventivo 2016	Variazione
4.20.10.10.150.020.20.000	**Altre prestazioni per servizi della ricerca da terzi**	**Tot. Altre prestazioni per servizi della ricerca da terzi**	**€.**	**0**	**0**	**0**
			€.			0
			€.			0
			€.			0
			€.			0
			€.			0
			€.			0
			€.			0
			€.			0

RISERVATA

			€.			0
			€.			0
			€.			0
			€.			0
			€.			0
			€.			0
			€.			0
			€.			0
			€.			0
			€.			0
			€.			0

COD_COGE_NI	Voce Bilancio	Descrizione Prestazione		Preconsuntivo 2015	Preventivo 2016	Variazione
4.20.10.10.150.020.30.000	**Servizi sanitari appaltati o in "service" da terzi**	**Tot. Servizi sanitari appaltati o in "service" da terzi**	**€.**	**0**	**0**	**0**
			€.			0
			€.			0
			€.			0
			€.			0
			€.			0
			€.			0
			€.			0
			€.			0
			€.			0
			€.			0
			€.			0
			€.			0
			€.			0
			€.			0
			€.			0
			€.			0
			€.			0
			€.			0
			€.			0

F.to Il Responsabile Economico Finanziario ai sensi D.Lgs. 39/93

RISORSA

Descrizione e definizioni delle colonne / voci del Modello A:

Colonna A: deve essere indicata la "Spesa del personale riferita al CET / BPE / BES" al netto degli oneri derivanti dagli incrementi contrattuali relativi per il Comparto: all'applicazione del CCNL II° biennio economico 5 giugno 2006, del CCNL I° biennio economico 10 aprile 2008 e del CCNL II° biennio economico 31 luglio 2009; per la Dirigenza Medica/Veterinaria ed SPTA: all'applicazione dei CC.NN.LL. I° e II° biennio economico del 3.11.2005 – 5.07.2006 e del CCNL I° biennio economico 17 ottobre 2008 e CCNL II° biennio economico del 6 maggio 2010.

Colonna W: deve essere riportato il valore complessivo derivante dagli incrementi contrattuali riferiti per il Comparto: all'applicazione del CCNL II° biennio economico 5 giugno 2006, del CCNL I° biennio economico 10 aprile 2008 e del CCNL II° biennio economico 31 luglio 2009; per la Dirigenza Medica/Veterinaria ed SPTA: all'applicazione dei CC.NN.LL. I° e II° biennio economico del 3.11.2005 – 5.07.2006 e del CCNL I° biennio economico 17 ottobre 2008 e CCNL II° biennio economico del 6 maggio 2010.

Colonna D: "Spesa complessiva riferita al CET / BPE / BES":

- Area del Comparto = colonna A + W + indennità di vacanza contrattuale + Risorse aggiuntive regionali.
- Area della Dirigenza Medica/veterinaria ed SPTA = colonna A + W + indennità di vacanza contrattuale + Risorse aggiuntive regionali.

Colonna E: "spesa di Prechiusura complessiva (da compilare solo in sede di CET)".

RLS.C.R.I.B.A.

DENOMINAZIONE	ATS DI BRESCIA
CODICE AZIENDA	326

GLI IMPORTI DEVONO ESSERE ESPRESSI IN MIGLIAIA DI EURO

PERIODO	Preventivo	ATS COMPLESSIVO
ANNO	2016	

COSTO DEL PERSONALE COMPARTO	COLONNA A	COLONNA W			SPESA COMPLESSIVA COLONNA D	
	Preventivo					
COMPETENZE FISSE COMPRENSIVE 13/MA	11.314	1.980			13.294	
RETRIBUZIONE INDIVIDUALE DI ANZIANITA'	121	-			121	
FONDO LAV. STRAORDINARIO E REMUNERAZIONE CONDIZIONI DISAGIO, PERICOLO, DANNO	658	-			658	
FONDO FASCE RETR. POS. ORG., PARTE COMUNE INDENN. PROF. SPECIFICA	1.950	163			2.113	
FONDO PRODUTT. COLLETTIVA E QUALITA' PRESTAZIONE INDIVIDUALE	748	98			846	
RETRIBUZIONE ORE "SERVIZIO 118"	-	-			-	
ALTRE INDENNITA' (vedi prospetto di lavoro altre indennità)	106	-			106	
ONERI TRATTAMENTI PREVIDENZIALI INTEGRATIVI	6	-			6	
PRESTAZIONI ORARIE AGG.VE PERS. INFERMIERISTICO (L. 1/2002) - al netto degli oneri sociali ed Irap	-	-			-	
RISORSE AGGIUNTIVE - COMPARTO - al netto di oneri ed Irap					447	
INDENNITA' DI VACANZA CONTRATTUALE - COMPARTO - al netto di oneri ed irap					111	
ONERI SOCIALI - RISORSE AGGIUNTIVE - COMPARTO -					126	
ONERI SOCIALI - Indennità di vacanza contrattuale - COMPARTO -					32	
ONERI SOCIALI - su competenze fisse, RIA, FONDI, Retribuzione 118, Altre indennità	4.081	628			4.709	
ONERI SOCIALI - PRESTAZIONI ORARIE AGG.VE PERS. INFERMIERISTICO (L. 1/2002)	-	-			-	
TOTALE COSTI DEL PERSONALE COMPARTO ESCLUSO ONERI SOCIALI ED IRAP	14.897	2.241			17.696	
TOTALE ONERI SOCIALI - ESCLUSA IRAP	4.081	628			4.867	
TOTALE COSTI DEL PERSONALE COMPARTO CON ONERI SOCIALI ESCLUSA IRAP	**18.984**	**2.869**			**22.569**	
				IRAP RAR (comparto)	36	
				IRAP Ind. Vac. Contrattuale (Comparto)	10	

COSTO DEL PERSONALE DIRIGENZA MED. VET.	COLONNA A	COLONNA W			SPESA COMPLESSIVA COLONNA D	
	Preventivo					
STIPENDIO TABELLARE COMPRENSIVO 13/MA	6.282	1.894			8.176	
RETRIBUZIONE INDIVIDUALE DI ANZIANITA'	529	-			529	
FONDO TRATTAMENTO ACCESSORIO CONDIZIONI LAVORO	539	158			697	
FONDO IND. SPECIFICITA' MED., RET. POS., STRUTT. COMPLESSA ETC.	3.018	340			3.358	
FONDO PER LA RETRIBUZIONE DI RISULTATO PREST. INDIVIDUALE	965	74			1.039	
INDENNITA' ESCLUSIVITA'	2.263	74			2.337	
INDENNITA' INCARICO DIRETTORE DIPARTIMENTO	90	-			90	
RETRIBUZIONE ORE "SERVIZIO 118"	-	-			-	
ALTRE INDENNITA'	18	-			18	
ONERI TRATTAMENTI PREVIDENZIALI INTEGRATIVI	-	-			-	
RISORSE AGGIUNTIVE - DIRIGENZA MEDICA VET. - al netto di oneri ed Irap					249	
INDENNITA' DI VACANZA CONTRATTUALE - DIRIGENZA MEDICA VET. - al netto di oneri ed irap					61	
ONERI SOCIALI - RISORSE AGGIUNTIVE - DIRIGENZA MEDICA VET. -					69	
ONERI SOCIALI - Indennità di vacanza contrattuale - DIRIGENZA MEDICA VET. -					18	
ONERI SOCIALI - su stipendio tabellare, RIA, FONDI, Indennità esclusività, indennità incarico direttore dipartimento, Retribuzione 118, Altre indennità	3.803	714			4.517	
TOTALE COSTI DEL PERSONALE DIRIGENZA MEDICA VET. ESCLUSO ONERI SOCIALI ED IRAP	13.704	2.540			16.554	
TOTALE ONERI SOCIALI - ESCLUSA IRAP	3.803	714			4.604	
TOTALE COSTI DEL PERSONALE DIRIGENZA MEDICA VET. CON ONERI SOCIALI ESCLUSA IRAP	**17.507**	**3.254**			**21.158**	
				IRAP RAR (Dir. Med Vet.)	20	
				IRAP Ind. Vac. Contrattuale (Dir. Med Vet.)	5	

R.L.S.C.R.I.B.A.

	Preventivo					
COSTO DEL PERSONALE DIRIGENZA SANIT. PROF.LE TECNICA AMM.VA	**COLONNA A**	**COLONNA W**			**SPESA COMPLESSIVA COLONNA D**	
STIPENDIO TABELLARE COMPRENSIVO 13/MA	1.678	428			2.106	
RETRIBUZIONE INDIVIDUALE DI ANZIANITA'	17	-			17	
FONDO TRATTAMENTO ACCESSORIO CONDIZIONI LAVORO	1	19			20	
FONDO RETRIBUZIONE POSIZIONE LAVORO , STRUTT. COMPLESSA ETC. - DIR SANITARIA	189	33			222	
FONDO RETRIBUZIONE POSIZIONE LAVORO , STRUT. COMPLESSA ETC. - DIR T.P.A.	667	24			691	
FONDO PER LA RETRIBUZIONE DI RISULTATO PREST. INDIVIDUALE	292	16			308	
FONDO PER LA DIR. PROFESSIONI SANITARIE INFERMIERISTICHE, TECNICHE ETC..	-	-			-	
INDENNITA' ESCLUSIVITA' DIR. SANITARIA	266	14			280	
INDENNITA' INCARICO DIRETTORE DIPARTIMENTO	18	-			18	
RETRIBUZIONE ORE "SERVIZIO 118"	-	-			-	
ALTRE INDENNITA'	5	-			5	
ONERI TRATTAMENTI PREVIDENZIALI INTEGRATIVI	-	-			-	
RISORSE AGGIUNTIVE - DIRIGENZA SPTA - al netto di oneri ed Irap					69	
INDENNITA' DI VACANZA CONTRATTUALE - DIRIGENZA SPTA - al netto di oneri ed irap					17	
ONERI SOCIALI - RISORSE AGGIUNTIVE - DIRIGENZA SPTA -					19	
ONERI SOCIALI - Indennità di vacanza contrattuale - DIRIGENZA SPTA -					4	
ONERI SOCIALI - su stipendio tabellare, RIA, FONDI, Indennità esclusività, indennità incarico direttore dipartimento, Retribuzione 118, Altre indennità	863	152			1.015	
TOTALE COSTI DEL PERSONALE DIRIGENZA SPTA ESCLUSO ONERI SOCIALI ED IRAP	3.133	534			3.753	
TOTALE ONERI SOCIALI - ESCLUSA IRAP	863	152			1.038	
TOTALE COSTI DEL PERSONALE DIRIGENZA SPTA CON ONERI SOCIALI ESCLUSA IRAP	**3.996**	**686**			**4.791**	
				IRAP RAR (Dir. SPTA)	6	
				IRAP Ind. Vac. Contrattuale (Dir. SPTA)	2	
TOT. COSTO PERS. DIP. (Comp. + Dir. Med Vet. + Dir. SPTA)	**40.487**	**6.809**			**48.518**	

	IRAP riferita al costo di COLONNA A	**IRAP riferita al costo di COLONNA W**			**TOTALE IRAP riferita al costo di COLONNA D**	
TOTALE COMPLESSIVO IRAP SU PERSONALE DIPENDENTE	2.072	241			2.392	
DI CUI IRAP RAR					62	
DI CUI IRAP INDENNITA' VACANZA CONTRATTUALE					17	

	BILANCIO PREVENTIVO		
COSTO PERSONALE UNIVERSITARIO			

Firmato Il Dirigente U.O Risorse Umane ai sensi D.LGS 39/'93 _____

RLS.C.R.I.B.A.

DI CUI ALTRE INDENNITA'

ALTRE INDENNITA' COMPARTO	Preventivo	
DETTAGLIO DESCRIZIONE VOCI:		
Assegni familiari	97	
indennità trasferta e missione	9	
indennità mancato preavviso		
Totale altre Indennità	106	

ALTRE INDENNITA' DIRIGENZA MEDICO/VETERINARIA	Preventivo	
DETTAGLIO DESCRIZIONE VOCI:		
Assegni familiari	5	
indennità trasferta e missione	13	
indennità mancato preavviso		
Totale altre Indennità	18	

ALTRE INDENNITA' DIRIGENZA SPTA	Preventivo	
DETTAGLIO DESCRIZIONE VOCI:		
Assegni familiari	2	
indennità trasferta e missione	3	
indennità mancato preavviso		
Totale altre Indennità	5	

RLS.C.R.I.B.A.

DENOMINAZIONE	ATS DI BRESCIA			
CODICE AZIENDA	326		ANNO	2016

GLI IMPORTI DEVONO ESSERE ESPRESSI IN MIGLIAIA DI EURO

PERIODO	Preventivo

DI CUI MODELLO A - TEMPO DETERMINATO COMPLESSIVO

	Preventivo							PRECHIUSURA AL 31.12					
COSTO DEL PERSONALE COMPARTO	SPESA PERSONALE A TEMPO DETERMINATO (AL NETTO DELLA SPESA INDICATA NELLA COLONNA C) COLONNA A		SPESA PERSONALE A TEMPO DETERMINATO - OGGETTO DI SPECIFICI FINANZIAMENTI COLONNA C		SPESA COMPLESSIVA PERSONALE A TEMPO DETERMINATO - COLONNA E (Col A + Col C)		di cui SPESA PERSONALE A TEMPO DETERMINATO - "Colonna E" relativo ad "ASSENZE A VARIO TITOLO"	di cui SPESA PERSONALE A TEMPO DETERMINATO - "Colonna E" relativo ai " CONTINGENTI AUTORIZZATI NEL PA per Tempi indet"	SPESA PERSONALE A TEMPO DETERMINATO (AL NETTO DELLA SPESA INDICATA NELLA COLONNA H) COLONNA F		SPESA PERSONALE A TEMPO DETERMINATO - OGGETTO DI SPECIFICI FINANZIAMENTI COLONNA H	SPESA COMPLESSIVA PERSONALE A TEMPO DETERMINATO - COLONNA L (Col F + Col H)	di cui SPESA PERSONALE A TEMPO DETERMINATO - "Colonna L" relativo ad "ASSENZE A VARIO TITOLO"	di cui SPESA PERSONALE A TEMPO DETERMINATO - "Colonna L" relativo ad "CONTINGENTI AUTORIZZATI NEL PA per Tempi indet"
COMPETENZE FISSE COMPRENSIVE 13/MA	64				64		64					-		
RETRIBUZIONE INDIVIDUALE DI ANZIANITA'					-							-		
FONDO LAV. STRAORDINARIO E REMUNERAZIONE CONDIZIONI DISAGIO, PERICOLO, DANNO					-							-		
FONDO FASCE RETR. POS. ORG., PARTE COMUNE INDENN. PROF. SPECIFICA	6				6		6					-		
FONDO PRODUTT. COLLETTIVA E QUALITA' PRESTAZIONE INDIVIDUALE	8				8		8					-		
RETRIBUZIONE ORE "SERVIZIO 118"					-							-		
ALTRE INDENNITA' (vedi prospetto di lavoro altre indennità)					-							-		
ONERI TRATTAMENTI PREVIDENZIALI INTEGRATIVI					-							-		
PRESTAZIONI ORARIE AGG.VE PERS. INFERMIERISTICO (L. 1/2002) - al netto degli oneri sociali ed Irap					-							-		
RISORSE AGGIUNTIVE - COMPARTO - al netto di oneri ed Irap	2				2		2					-		
INDENNITA' DI VACANZA CONTRATTUALE - COMPARTO - al netto di oneri ed irap	1				1		1					-		
ONERI SOCIALI - RISORSE AGGIUNTIVE - COMPARTO -	1				1		1					-		
ONERI SOCIALI - Indennità di vacanza contrattuale - COMPARTO -					-							-		
ONERI SOCIALI - su competenze fisse, RIA, FONDI, Retribuzione 118, Altre indennità	21				21		21					-		
ONERI SOCIALI - PRESTAZIONI ORARIE AGG.VE PERS. INFERMIERISTICO (L. 1/2002)					-							-		
TOTALE COSTI DEL PERSONALE COMPARTO ESCLUSO ONERI SOCIALI ED IRAP	81	-	-	-	81		81	-	-	-	-	-	-	-
TOTALE ONERI SOCIALI - ESCLUSA IRAP	22	-	-	-	22		22	-	-	-	-	-	-	-
TOTALE COSTI DEL PERSONALE COMPARTO CON ONERI SOCIALI ESCLUSA IRAP	103	-	-	-	103		103	-	-	-	-	-	-	-
IRAP RAR (comparto)					-							-		
IRAP Ind. Vac. Contrattuale (Comparto)					-							-		

	Preventivo							PRECHIUSURA AL 31.12					
COSTO DEL PERSONALE DIRIGENZA MED. VET.	SPESA PERSONALE A TEMPO DETERMINATO (AL NETTO DELLA SPESA INDICATA NELLE COLONNE B, C) COLONNA A		SPESA PERSONALE A TEMPO DETERMINATO - OGGETTO DI SPECIFICI FINANZIAMENTI COLONNA C		SPESA COMPLESSIVA PERSONALE A TEMPO DETERMINATO - COLONNA E (Col A + Col C)		di cui SPESA PERSONALE A TEMPO DETERMINATO - "Colonna E" relativo ad "ASSENZE A VARIO TITOLO"	di cui SPESA PERSONALE A TEMPO DETERMINATO - "Colonna E" relativo ai " CONTINGENTI AUTORIZZATI NEL PA per Tempi indet"	SPESA PERSONALE A TEMPO DETERMINATO (AL NETTO DELLA SPESA INDICATA NELLE COLONNE G, H) COLONNA F		SPESA PERSONALE A TEMPO DETERMINATO - OGGETTO DI SPECIFICI FINANZIAMENTI COLONNA H	SPESA COMPLESSIVA PERSONALE A TEMPO DETERMINATO - COLONNA L (Col F + Col H)	di cui SPESA PERSONALE A TEMPO DETERMINATO - "Colonna L" relativo ad "ASSENZE A VARIO TITOLO"	di cui SPESA PERSONALE A TEMPO DETERMINATO - "Colonna L" relativo ad "CONTINGENTI AUTORIZZATI NEL PA per Tempi indet"
STIPENDIO TABELLARE COMPRENSIVO 13/MA	292				292		86					-		
RETRIBUZIONE INDIVIDUALE DI ANZIANITA'	6				6		6					-		
FONDO TRATTAMENTO ACCESSORIO CONDIZIONI LAVORO	1				1							-		
FONDO IND. SPECIFICITA' MED., RET. POS., STRUTT. COMPLESSA ETC.	99				99		40					-		
FONDO PER LA RETRIBUZIONE DI RISULTATO PREST. INDIVIDUALE	45				45		15					-		
INDENNITA' ESCLUSIVITA'	40				40		19					-		
INDENNITA' INCARICO DIRETTORE DIPARTIMENTO					-							-		
RETRIBUZIONE ORE "SERVIZIO 118"					-							-		
ALTRE INDENNITA'					-							-		
ONERI TRATTAMENTI PREVIDENZIALI INTEGRATIVI					-							-		
RISORSE AGGIUNTIVE - DIRIGENZA MEDICA VET. - al netto di oneri ed Irap	6				6		3					-		
INDENNITA' DI VACANZA CONTRATTUALE - DIRIGENZA MEDICA VET. - al netto di oneri ed irap	2				2							-		
ONERI SOCIALI - RISORSE AGGIUNTIVE - DIRIGENZA MEDICA VET. -	2				2		1					-		
ONERI SOCIALI - Indennità di vacanza contrattuale - DIRIGENZA MEDICA VET. -					-							-		

PUBBLICATA

ONERI SOCIALI - su stipendio tabellare, RIA, FONDI, Indennità esclusività, indennità incarico direttore dipartimento, Retribuzione 118, Altre indennità	134				134		48					-		
TOTALE COSTI DEL PERSONALE DIRIGENZA MEDICA VET. ESCLUSO ONERI SOCIALI ED IRAP	491	-	-	-	491		169	-	-	-	-	-	-	-
TOTALE ONERI SOCIALI - ESCLUSA IRAP	136	-	-	-	136		49	-	-	-	-	-	-	-
TOTALE COSTI DEL PERSONALE DIRIGENZA MEDICA VET. CON ONERI SOCIALI ESCLUSA IRAP	**627**	-	-	-	**627**		**218**	-	-	-	-	-	-	-
IRAP RAR (Dir. Med Vet.)					-							-		
IRAP Ind. Vac. Contrattuale (Dir. Med Vet.)					-							-		
	Preventivo								**PRECHIUSURA AL 31.12**					
COSTO DEL PERSONALE DIRIGENZA SANIT. PROF.LE TECNICA AMM.VA	**SPESA PERSONALE A TEMPO DETERMINATO (AL NETTO DELLA SPESA INDICATA NELLE COLONNE B, C)** **COLONNA A**		**SPESA PERSONALE A TEMPO DETERMINATO - OGGETTO DI SPECIFICI FINANZIAMENTI** **COLONNA C**		**SPESA COMPLESSIVA PERSONALE A TEMPO DETERMINATO -** **COLONNA E (Col A + Col C)**		**di cui SPESA PERSONALE A TEMPO DETERMINATO - "Colonna E" relativo ad "ASSENZE A VARIO TITOLO"**	**di cui SPESA PERSONALE A TEMPO DETERMINATO - "Colonna E" relativo ad " CONTINGENTI AUTORIZZATI NEL PA per Tempi indet"**	**SPESA PERSONALE A TEMPO DETERMINATO (AL NETTO DELLA SPESA INDICATA NELLE COLONNE G, H)** **COLONNA F**		**SPESA PERSONALE A TEMPO DETERMINATO - OGGETTO DI SPECIFICI FINANZIAMENTI** **COLONNA H**	**SPESA COMPLESSIVA PERSONALE A TEMPO DETERMINATO -** **COLONNA L (Col F + Col H)**	**di cui SPESA PERSONALE A TEMPO DETERMINATO - "Colonna L" relativo ad "ASSENZE A VARIO TITOLO"**	**di cui SPESA PERSONALE A TEMPO DETERMINATO - "Colonna L" relativo ad "CONTINGENTI AUTORIZZATI NEL PA per Tempi indet"**
STIPENDIO TABELLARE COMPRENSIVO 13/MA	115				115		43					-		
RETRIBUZIONE INDIVIDUALE DI ANZIANITA'					-							-		
FONDO TRATTAMENTO ACCESSORIO CONDIZIONI LAVORO					-							-		
FONDO RETRIBUZIONE POSIZIONE LAVORO , STRUTT. COMPLESSA ETC. - DIR SANITARIA	3				3							-		
FONDO RETRIBUZIONE POSIZIONE LAVORO , STRUT. COMPLESSA ETC. - DIR T.P.A.	8				8		8					-		
FONDO PER LA RETRIBUZIONE DI RISULTATO PREST. INDIVIDUALE	16				16		9					-		
FONDO PER LA DIR. PROFESSIONI SANITARIE INFERMIERISTICHE, TECNICHE ETC.					-							-		
INDENNITA' ESCLUSIVITA' DIR. SANITARIA	1				1							-		
INDENNITA' INCARICO DIRETTORE DIPARTIMENTO					-							-		
RETRIBUZIONE ORE "SERVIZIO 118"					-							-		
ALTRE INDENNITA'					-							-		
ONERI TRATTAMENTI PREVIDENZIALI INTEGRATIVI					-							-		
RISORSE AGGIUNTIVE - DIRIGENZA SPTA - al netto di oneri ed Irap	3				3		1					-		
INDENNITA' DI VACANZA CONTRATTUALE - DIRIGENZA SPTA - al netto di oneri ed irap	1				1							-		
ONERI SOCIALI - RISORSE AGGIUNTIVE - DIRIGENZA SPTA -	1				1							-		
ONERI SOCIALI - Indennità di vacanza contrattuale - DIRIGENZA SPTA -					-							-		
ONERI SOCIALI - su stipendio tabellare, RIA, FONDI, Indennità esclusività, indennità incarico direttore dipartimento, Retribuzione 118, Altre indennità	38				38		17					-		
TOTALE COSTI DEL PERSONALE DIRIGENZA SPTA ESCLUSO ONERI SOCIALI ED IRAP	147	-	-	-	147		61		-	-	-	-	-	-
TOTALE ONERI SOCIALI - ESCLUSA IRAP	39	-	-	-	39		17	-	-	-	-	-	-	-
TOTALE COSTI DEL PERSONALE DIRIGENZA SPTA CON ONERI SOCIALI ESCLUSA IRAP	**186**	-	-	-	**186**		**78**	-	-	-	-	-	-	-
IRAP RAR (Dir. SPTA)					-							-		
IRAP Ind. Vac. Contrattuale (Dir. SPTA)					-							-		
TOT. COSTO PERS. DIP. (Comp. + Dir. Med Vet. + Dir. SPTA)	**916**	-	-	-	**916**		**399**	-	-	-	-	-	-	-
TOTALE COMPLESSIVO IRAP SU PERSONALE DIPENDENTE	45				45		19							
DI CUI IRAP RAR	-	-	-	-	-		-	-	-		-	-	-	-
DI CUI IRAP INDENNITA' VACANZA CONTRATTUALE	-	-	-	-	-		-	-	-		-	-	-	-

	BILANCIO PREVENTIVO		
COSTO PERSONALE UNIVERSITARIO			

Firmato Il Dirigente U.O Risorse Umane ai sensi D.LGS 39/'93

P.S.O.R.I.B.A.

DI CUI ALTRE INDENNITA'

ALTRE INDENNITA' COMPARTO	Preventivo	
DETTAGLIO DESCRIZIONE VOCI:		
Assegni familiari		
indennità trasferta e missione		
indennità mancato preavviso		
Totale altre Indennità	-	

squadratura con MODELLO A TD -

ALTRE INDENNITA' DIRIGENZA MEDICO/VETERINARIA	Preventivo	
DETTAGLIO DESCRIZIONE VOCI:		
Assegni familiari		
indennità trasferta e missione		
indennità mancato preavviso		
Totale altre Indennità	-	

squadratura con MODELLO A TD -

ALTRE INDENNITA' DIRIGENZA SPTA	Preventivo	
DETTAGLIO DESCRIZIONE VOCI:		
Assegni familiari		
indennità trasferta e missione		
indennità mancato preavviso		
Totale altre Indennità	-	

squadratura con MODELLO A TD -

R.L.S.C.R.I.B.A.

DENOMINAZIONE	ATS DI BRESCIA
CODICE AZIENDA	326

GLI IMPORTI DEVONO ESSERE ESPRESSI IN MIGLIAIA DI EURO

PERIODO	Preventivo
ANNO	2016

ATS SANITARIO

COSTO DEL PERSONALE COMPARTO	Preventivo COLONNA A	COLONNA W			SPESA COMPLESSIVA COLONNA D
COMPETENZE FISSE COMPRENSIVE 13/MA	11.314	1.980			13.294
RETRIBUZIONE INDIVIDUALE DI ANZIANITA'	121				121
FONDO LAV. STRAORDINARIO E REMUNERAZIONE CONDIZIONI DISAGIO, PERICOLO, DANNO	658				658
FONDO FASCE RETR. POS. ORG., PARTE COMUNE INDENN. PROF. SPECIFICA	1.950	163			2.113
FONDO PRODUTT. COLLETTIVA E QUALITA' PRESTAZIONE INDIVIDUALE	748	98			846
ALTRE INDENNITA' (vedi prospetto di lavoro altre indennità)	106				106
ONERI TRATTAMENTI PREVIDENZIALI INTEGRATIVI	6				6
PRESTAZIONI ORARIE AGG.VE PERS. INFERMIERISTICO (L. 1/2002) - al netto degli oneri sociali ed Irap					-
RISORSE AGGIUNTIVE - COMPARTO - al netto di oneri ed Irap					447
INDENNITA' DI VACANZA CONTRATTUALE - COMPARTO - al netto di oneri ed irap					111
ONERI SOCIALI - RISORSE AGGIUNTIVE - COMPARTO -					126
ONERI SOCIALI - Indennità di vacanza contrattuale - COMPARTO -					32
ONERI SOCIALI - su competenze fisse, RIA, FONDI, Retribuzione 118, Altre indennità	4.081	628			4.709
ONERI SOCIALI - PRESTAZIONI ORARIE AGG.VE PERS. INFERMIERISTICO (L. 1/2002)					-
TOTALE COSTI DEL PERSONALE COMPARTO ESCLUSO ONERI SOCIALI ED IRAP	14.897	2.241			17.696
TOTALE ONERI SOCIALI - ESCLUSA IRAP	4.081	628			4.867
TOTALE COSTI DEL PERSONALE COMPARTO CON ONERI SOCIALI ESCLUSA IRAP	**18.984**	**2.869**			**22.569**
				IRAP RAR (comparto)	36
				IRAP Ind. Vac. Contrattuale (Comparto)	10

COSTO DEL PERSONALE DIRIGENZA MED. VET.	Preventivo COLONNA A	COLONNA W			SPESA COMPLESSIVA COLONNA D
STIPENDIO TABELLARE COMPRENSIVO 13/MA	6.282	1.894			8.176
RETRIBUZIONE INDIVIDUALE DI ANZIANITA'	529				529
FONDO TRATTAMENTO ACCESSORIO CONDIZIONI LAVORO	539	158			697
FONDO IND. SPECIFICITA' MED., RET. POS., STRUTT. COMPLESSA ETC.	3.018	340			3.358
FONDO PER LA RETRIBUZIONE DI RISULTATO PREST. INDIVIDUALE	965	74			1.039
INDENNITA' ESCLUSIVITA'	2.263	74			2.337
INDENNITA' INCARICO DIRETTORE DIPARTIMENTO	90				90
ALTRE INDENNITA'	18				18
ONERI TRATTAMENTI PREVIDENZIALI INTEGRATIVI					-
RISORSE AGGIUNTIVE - DIRIGENZA MEDICA VET. - al netto di oneri ed Irap					249
INDENNITA' DI VACANZA CONTRATTUALE - DIRIGENZA MEDICA VET. - al netto di oneri ed irap					61
ONERI SOCIALI - RISORSE AGGIUNTIVE - DIRIGENZA MEDICA VET. -					69
ONERI SOCIALI - Indennità di vacanza contrattuale - DIRIGENZA MEDICA VET. -					18
ONERI SOCIALI - su stipendio tabellare, RIA, FONDI, Indennità esclusività, indennità incarico direttore dipartimento, Retribuzione 118, Altre indennità	3.803	714			4.517
TOTALE COSTI DEL PERSONALE DIRIGENZA MEDICA VET. ESCLUSO ONERI SOCIALI ED IRAP	13.704	2.540			16.554
TOTALE ONERI SOCIALI - ESCLUSA IRAP	3.803	714			4.604
TOTALE COSTI DEL PERSONALE DIRIGENZA MEDICA VET. CON ONERI SOCIALI ESCLUSA IRAP	**17.507**	**3.254**			**21.158**
				IRAP RAR (Dir. Med Vet.)	20
				IRAP Ind. Vac. Contrattuale (Dir. Med Vet.)	5

COSTO DEL PERSONALE DIRIGENZA SANIT. PROF.LE TECNICA AMM.VA	Preventivo COLONNA A	COLONNA W			SPESA COMPLESSIVA COLONNA D
STIPENDIO TABELLARE COMPRENSIVO 13/MA	1.678	428			2.106
RETRIBUZIONE INDIVIDUALE DI ANZIANITA'	17				17

R.L.S.C.R.I.B.A.

FONDO TRATTAMENTO ACCESSORIO CONDIZIONI LAVORO	1	19			20	
FONDO RETRIBUZIONE POSIZIONE LAVORO , STRUTT. COMPLESSA ETC. - DIR SANITARIA	189	33			222	
FONDO RETRIBUZIONE POSIZIONE LAVORO , STRUT. COMPLESSA ETC. - DIR T.P.A.	667	24			691	
FONDO PER LA RETRIBUZIONE DI RISULTATO PREST. INDIVIDUALE	292	16			308	
FONDO PER LA DIR. PROFESSIONI SANITARIE INFERMIERISTICHE, TECNICHE ETC..					-	
INDENNITA' ESCLUSIVITA' DIR. SANITARIA	266	14			280	
INDENNITA' INCARICO DIRETTORE DIPARTIMENTO	18				18	
ALTRE INDENNITA'	5				5	
ONERI TRATTAMENTI PREVIDENZIALI INTEGRATIVI					-	
RISORSE AGGIUNTIVE - DIRIGENZA SPTA - al netto di oneri ed Irap					69	
INDENNITA' DI VACANZA CONTRATTUALE - DIRIGENZA SPTA - al netto di oneri ed irap					17	
ONERI SOCIALI - RISORSE AGGIUNTIVE - DIRIGENZA SPTA -					19	
ONERI SOCIALI - Indennità di vacanza contrattuale - DIRIGENZA SPTA -					4	
ONERI SOCIALI - su stipendio tabellare, RIA, FONDI, Indennità esclusività, indennità incarico direttore dipartimento, Retribuzione 118, Altre indennità	863	152			1.015	
TOTALE COSTI DEL PERSONALE DIRIGENZA SPTA ESCLUSO ONERI SOCIALI ED IRAP	3.133	534			3.753	
TOTALE ONERI SOCIALI - ESCLUSA IRAP	863	152			1.038	
TOTALE COSTI DEL PERSONALE DIRIGENZA SPTA CON ONERI SOCIALI ESCLUSA IRAP	**3.996**	**686**			**4.791**	
				IRAP RAR (Dir. SPTA)	6	
				IRAP Ind. Vac. Contrattuale (Dir. SPTA)	2	
TOT. COSTO PERS. DIP. (Comp. + Dir. Med Vet. + Dir. SPTA)	**40.487**	**6.809**			**48.518**	

	IRAP riferita al costo di COLONNA A	**IRAP riferita al costo di COLONNA W**			**TOTALE IRAP riferita al costo di COLONNA D**	
TOTALE COMPLESSIVO IRAP SU PERSONALE DIPENDENTE	2.072	241			2.392	
DI CUI IRAP RAR					62	
DI CUI IRAP INDENNITA' VACANZA CONTRATTUALE					17	

RLS.C.R.I.B.A.

DI CUI ALTRE INDENNITA'

ALTRE INDENNITA' COMPARTO	Preventivo
DETTAGLIO DESCRIZIONE VOCI:	
Assegni familiari	97
indennità trasferta e missione	9
indennità mancato preavviso	
Totale altre Indennità	106

ALTRE INDENNITA' DIRIGENZA MEDICO/VETERINARIA	Preventivo
DETTAGLIO DESCRIZIONE VOCI:	
Assegni familiari	5
indennità trasferta e missione	13
indennità mancato preavviso	
Totale altre Indennità	18

ALTRE INDENNITA' DIRIGENZA SPTA	Preventivo
DETTAGLIO DESCRIZIONE VOCI:	
Assegni familiari	2
indennità trasferta e missione	3
indennità mancato preavviso	
Totale altre Indennità	5

R.L.S.C.R.I.B.A.

DENOMINAZIONE	ATS DI BRESCIA			
CODICE AZIENDA	326		ANNO	2016

GLI IMPORTI DEVONO ESSERE ESPRESSI IN MIGLIAIA DI EURO

PERIODO	Preventivo

DI CUI MODELLO A - TEMPO DETERMINATO SANITARIO

	Preventivo							PRECHIUSURA AL 31.12					
COSTO DEL PERSONALE COMPARTO	SPESA PERSONALE A TEMPO DETERMINATO (AL NETTO DELLA SPESA INDICATA NELLA COLONNA C) COLONNA A		SPESA PERSONALE A TEMPO DETERMINATO - OGGETTO DI SPECIFICI FINANZIAMENTI COLONNA C		SPESA COMPLESSIVA PERSONALE A TEMPO DETERMINATO - COLONNA E (Col A+ Col C)		di cui SPESA PERSONALE A TEMPO DETERMINATO - "Colonna E" relativo ad "ASSENZE A VARIO TITOLO"	di cui SPESA PERSONALE A TEMPO DETERMINATO - "Colonna E" relativo ai " CONTINGENTI AUTORIZZATI NEL PA per Tempi indet "	SPESA PERSONALE A TEMPO DETERMINATO (AL NETTO DELLA SPESA INDICATA NELLA COLONNA H) COLONNA F		SPESA PERSONALE A TEMPO DETERMINATO - OGGETTO DI SPECIFICI FINANZIAMENTI COLONNA H	SPESA COMPLESSIVA PERSONALE A TEMPO DETERMINATO - COLONNA L (Col F + Col H)	di cui SPESA PERSONALE A TEMPO DETERMINATO - "Colonna L" relativo ad " ASSENZE A VARIO TITOLO"	di cui SPESA PERSONALE A TEMPO DETERMINATO - "Colonna L" relativo ad "CONTINGENTI AUTORIZZATI NEL PA per Tempi indet"
COMPETENZE FISSE COMPRENSIVE 13/MA	64				64		64					-		
RETRIBUZIONE INDIVIDUALE DI ANZIANITA'					-							-		
FONDO LAV. STRAORDINARIO E REMUNERAZIONE CONDIZIONI DISAGIO, PERICOLO, DANNO					-							-		
FONDO FASCE RETR. POS. ORG., PARTE COMUNE INDENN. PROF. SPECIFICA	6				6		6					-		
FONDO PRODUTT. COLLETTIVA E QUALITA' PRESTAZIONE INDIVIDUALE	8				8		8					-		
ALTRE INDENNITA' (vedi prospetto di lavoro altre indennità)					-							-		
ONERI TRATTAMENTI PREVIDENZIALI INTEGRATIVI					-							-		
PRESTAZIONI ORARIE AGG.VE PERS. INFERMIERISTICO (L. 1/2002) - al netto degli oneri sociali ed Irap					-							-		
RISORSE AGGIUNTIVE - COMPARTO - al netto di oneri ed Irap	2				2		2					-		
INDENNITA' DI VACANZA CONTRATTUALE - COMPARTO - al netto di oneri ed irap	1				1		1					-		
ONERI SOCIALI - RISORSE AGGIUNTIVE - COMPARTO -	1				1		1					-		
ONERI SOCIALI - Indennità di vacanza contrattuale - COMPARTO -					-							-		
ONERI SOCIALI - su competenze fisse, RIA, FONDI, Retribuzione 118, Altre indennità	21				21		21					-		
ONERI SOCIALI - PRESTAZIONI ORARIE AGG.VE PERS. INFERMIERISTICO (L. 1/2002)					-							-		
TOTALE COSTI DEL PERSONALE COMPARTO ESCLUSO ONERI SOCIALI ED IRAP	81	-	-	-	81		81	-	-	-	-	-	-	-
TOTALE ONERI SOCIALI - ESCLUSA IRAP	22	-	-	-	22		22	-	-	-	-	-	-	-
TOTALE COSTI DEL PERSONALE COMPARTO CON ONERI SOCIALI ESCLUSA IRAP	**103**	-	-	-	**103**		103	-	-	-	-	-	-	-
IRAP RAR (comparto)					-							-		
IRAP Ind. Vac. Contrattuale (Comparto)					-							-		

	Preventivo							PRECHIUSURA AL 31.12					
COSTO DEL PERSONALE DIRIGENZA MED. VET.	SPESA PERSONALE A TEMPO DETERMINATO (AL NETTO DELLA SPESA INDICATA NELLA COLONNA C) COLONNA A		SPESA PERSONALE A TEMPO DETERMINATO - OGGETTO DI SPECIFICI FINANZIAMENTI COLONNA C		SPESA COMPLESSIVA PERSONALE A TEMPO DETERMINATO - COLONNA E (Col A+ Col C)		di cui SPESA PERSONALE A TEMPO DETERMINATO - "Colonna E" relativo ad "ASSENZE A VARIO TITOLO"	di cui SPESA PERSONALE A TEMPO DETERMINATO - "Colonna E" relativo ai " CONTINGENTI AUTORIZZATI NEL PA per Tempi indet"	SPESA PERSONALE A TEMPO DETERMINATO (AL NETTO DELLA SPESA INDICATA NELLA COLONNA H) COLONNA F		SPESA PERSONALE A TEMPO DETERMINATO - OGGETTO DI SPECIFICI FINANZIAMENTI COLONNA H	SPESA COMPLESSIVA PERSONALE A TEMPO DETERMINATO - COLONNA L (Col F + Col H)	di cui SPESA PERSONALE A TEMPO DETERMINATO - "Colonna L" relativo ad "ASSENZE A VARIO TITOLO"	di cui SPESA PERSONALE A TEMPO DETERMINATO - "Colonna L" relativo ad "CONTINGENTI AUTORIZZATI NEL PA per Tempi indet"
STIPENDIO TABELLARE COMPRENSIVO 13/MA	292				292		86					-		
RETRIBUZIONE INDIVIDUALE DI ANZIANITA'	6				6		6					-		
FONDO TRATTAMENTO ACCESSORIO CONDIZIONI LAVORO	1				1							-		
FONDO IND. SPECIFICITA' MED., RET. POS., STRUTT. COMPLESSA ETC.	99				99		40					-		
FONDO PER LA RETRIBUZIONE DI RISULTATO PREST. INDIVIDUALE	45				45		15					-		
INDENNITA' ESCLUSIVITA'	40				40		19					-		
INDENNITA' INCARICO DIRETTORE DIPARTIMENTO					-							-		
ALTRE INDENNITA'					-							-		
ONERI TRATTAMENTI PREVIDENZIALI INTEGRATIVI					-							-		
RISORSE AGGIUNTIVE - DIRIGENZA MEDICA VET. - al netto di oneri ed Irap	6				6		3					-		
INDENNITA' DI VACANZA CONTRATTUALE - DIRIGENZA MEDICA VET. - al netto di oneri ed irap	2				2							-		
ONERI SOCIALI - RISORSE AGGIUNTIVE - DIRIGENZA MEDICA VET. -	2				2		1					-		
ONERI SOCIALI - Indennità di vacanza contrattuale - DIRIGENZA MEDICA VET. -					-							-		
ONERI SOCIALI - su stipendio tabellare, RIA, FONDI, Indennità esclusività, indennità incarico direttore dipartimento, Retribuzione 118, Altre indennità	134				134		48					-		
TOTALE COSTI DEL PERSONALE DIRIGENZA MEDICA VET. ESCLUSO ONERI SOCIALI ED IRAP	491	-	-	-	491		169	-	-	-	-	-	-	-

DISCRIBIT

TOTALE ONERI SOCIALI - ESCLUSA IRAP	136	-	-	-	136	49	-	-	-	-	-	-	-
TOTALE COSTI DEL PERSONALE DIRIGENZA MEDICA VET. CON ONERI SOCIALI ESCLUSA IRAP	**627**	-	-	-	**627**	**218**	-	-	-	-	-	-	-
IRAP RAR (Dir. Med Vet.)					-						-		
IRAP Ind. Vac. Contrattuale (Dir. Med Vet.)					-						-		
	Preventivo							**PRECHIUSURA AL 31.12**					
COSTO DEL PERSONALE DIRIGENZA SANIT. PROF.LE TECNICA AMM.VA	**SPESA PERSONALE A TEMPO DETERMINATO (AL NETTO DELLA SPESA INDICATA NELLA COLONNA C)** **COLONNA A**		**SPESA PERSONALE A TEMPO DETERMINATO - OGGETTO DI SPECIFICI FINANZIAMENTI** **COLONNA C**		**SPESA COMPLESSIVA PERSONALE A TEMPO DETERMINATO -** **COLONNA E (Col A + Col C)**	**di cui SPESA PERSONALE A TEMPO DETERMINATO - "Colonna E" relativo ad "ASSENZE A VARIO TITOLO"**	**di cui SPESA PERSONALE A TEMPO DETERMINATO - "Colonna E" relativo ai " CONTINGENTI AUTORIZZATI NEL PA per Tempi indet"**	**SPESA PERSONALE A TEMPO DETERMINATO (AL NETTO DELLA SPESA INDICATA NELLA COLONNA H)** **COLONNA F**		**SPESA PERSONALE A TEMPO DETERMINATO - OGGETTO DI SPECIFICI FINANZIAMENTI** **COLONNA H**	**SPESA COMPLESSIVA PERSONALE A TEMPO DETERMINATO -** **COLONNA L (Col F + Col H)**	**di cui SPESA PERSONALE A TEMPO DETERMINATO - "Colonna L" relativo ad "ASSENZE A VARIO TITOLO"**	**di cui SPESA PERSONALE A TEMPO DETERMINATO - "Colonna L" relativo ad "CONTINGENTI AUTORIZZATI NEL PA per Tempi indet"**
STIPENDIO TABELLARE COMPRENSIVO 13/MA	115				115	43					-		
RETRIBUZIONE INDIVIDUALE DI ANZIANITA'					-						-		
FONDO TRATTAMENTO ACCESSORIO CONDIZIONI LAVORO					-						-		
FONDO RETRIBUZIONE POSIZIONE LAVORO , STRUTT. COMPLESSA ETC. - DIR SANITARIA	3				3						-		
FONDO RETRIBUZIONE POSIZIONE LAVORO , STRUT. COMPLESSA ETC. - DIR T.P.A.	8				8	8					-		
FONDO PER LA RETRIBUZIONE DI RISULTATO PREST. INDIVIDUALE	16				16	9					-		
FONDO PER LA DIR. PROFESSIONI SANITARIE INFERMIERISTICHE, TECNICHE ETC.					-						-		
INDENNITA' ESCLUSIVITA' DIR. SANITARIA	1				1						-		
INDENNITA' INCARICO DIRETTORE DIPARTIMENTO					-						-		
ALTRE INDENNITA'					-						-		
ONERI TRATTAMENTI PREVIDENZIALI INTEGRATIVI					-						-		
RISORSE AGGIUNTIVE - DIRIGENZA SPTA - al netto di oneri ed Irap	3				3	1					-		
INDENNITA' DI VACANZA CONTRATTUALE - DIRIGENZA SPTA - al netto di oneri ed irap	1				1						-		
ONERI SOCIALI - RISORSE AGGIUNTIVE - DIRIGENZA SPTA -	1				1						-		
ONERI SOCIALI - Indennità di vacanza contrattuale - DIRIGENZA SPTA -					-	17					-		
ONERI SOCIALI - su stipendio tabellare, RIA, FONDI, Indennità esclusività, indennità incarico direttore dipartimento, Retribuzione 118, Altre indennità	38				38						-		
TOTALE COSTI DEL PERSONALE DIRIGENZA SPTA ESCLUSO ONERI SOCIALI ED IRAP	147	-	-	-	147	61	-	-	-	-	-	-	-
TOTALE ONERI SOCIALI - ESCLUSA IRAP	39	-	-	-	39	17	-	-	-	-	-	-	-
TOTALE COSTI DEL PERSONALE DIRIGENZA SPTA CON ONERI SOCIALI ESCLUSA IRAP	**186**	-	-	-	**186**	78	-	-	-	-	-	-	-
IRAP RAR (Dir. SPTA)					-						-		
IRAP Ind. Vac. Contrattuale (Dir. SPTA)					-						-		
TOT. COSTO PERS. DIP. (Comp. + Dir. Med Vet. + Dir. SPTA)	**916**	-	-	-	**916**	**399**	-	-	-	-	-	-	-
TOTALE COMPLESSIVO IRAP SU PERSONALE DIPENDENTE	45				45	19							
DI CUI IRAP RAR	-	-	-	-	-	-	-	-	-	-	-	-	-
DI CUI IRAP INDENNITA' VACANZA CONTRATTUALE	-	-	-	-	-	-	-	-	-	-	-	-	-

	BILANCIO PREVENTIVO		
COSTO PERSONALE UNIVERSITARIO			

R.I.S.C.R.I.B.A.

DI CUI ALTRE INDENNITA'

ALTRE INDENNITA' COMPARTO	Preventivo	
DETTAGLIO DESCRIZIONE VOCI:		
Assegni familiari		
indennità trasferta e missione		
indennità mancato preavviso		
Totale altre Indennità	-	

squadratura con MODELLO A TD - -

ALTRE INDENNITA' DIRIGENZA MEDICO/VETERINARIA	Preventivo	
DETTAGLIO DESCRIZIONE VOCI:		
Assegni familiari		
indennità trasferta e missione		
indennità mancato preavviso		
Totale altre Indennità	-	

squadratura con MODELLO A TD - -

ALTRE INDENNITA' DIRIGENZA SPTA	Preventivo	
DETTAGLIO DESCRIZIONE VOCI:		
Assegni familiari		
indennità trasferta e missione		
indennità mancato preavviso		
Totale altre Indennità	-	

squadratura con MODELLO A TD - -

RL S.C.R.I.B.A.

DENOMINAZIONE	ATS DI BRESCIA
CODICE AZIENDA	326

GLI IMPORTI DEVONO ESSERE ESPRESSI IN MIGLIAIA DI EURO

PERIODO	Preventivo	ATS SOCIALE
ANNO	2016	

COSTO DEL PERSONALE COMPARTO	Preventivo COLONNA A	COLONNA W			SPESA COMPLESSIVA COLONNA D	
COMPETENZE FISSE COMPRENSIVE 13/MA					-	
RETRIBUZIONE INDIVIDUALE DI ANZIANITA'					-	
FONDO LAV. STRAORDINARIO E REMUNERAZIONE CONDIZIONI DISAGIO, PERICOLO, DANNO					-	
FONDO FASCE RETR. POS. ORG., PARTE COMUNE INDENN. PROF. SPECIFICA					-	
FONDO PRODUTT. COLLETTIVA E QUALITA' PRESTAZIONE INDIVIDUALE					-	
ALTRE INDENNITA' (vedi prospetto di lavoro altre indennità)	-				-	
ONERI TRATTAMENTI PREVIDENZIALI INTEGRATIVI					-	
PRESTAZIONI ORARIE AGG.VE PERS. INFERMIERISTICO (L. 1/2002) - al netto degli oneri sociali ed Irap					-	
RISORSE AGGIUNTIVE - COMPARTO - al netto di oneri ed Irap						
INDENNITA' DI VACANZA CONTRATTUALE - COMPARTO - al netto di oneri ed irap						
ONERI SOCIALI - RISORSE AGGIUNTIVE - COMPARTO -						
ONERI SOCIALI - Indennità di vacanza contrattuale - COMPARTO -						
ONERI SOCIALI - su competenze fisse, RIA, FONDI, Retribuzione 118, Altre indennità					-	
ONERI SOCIALI - PRESTAZIONI ORARIE AGG.VE PERS. INFERMIERISTICO (L. 1/2002)					-	
TOTALE COSTI DEL PERSONALE COMPARTO ESCLUSO ONERI SOCIALI ED IRAP	-	-			-	
TOTALE ONERI SOCIALI - ESCLUSA IRAP	-	-			-	
TOTALE COSTI DEL PERSONALE COMPARTO CON ONERI SOCIALI ESCLUSA IRAP	-	-			-	
			IRAP RAR (comparto)			
			IRAP Ind. Vac. Contrattuale (Comparto)			

COSTO DEL PERSONALE DIRIGENZA MED. VET.	Preventivo COLONNA A	COLONNA W			SPESA COMPLESSIVA COLONNA D	
STIPENDIO TABELLARE COMPRENSIVO 13/MA					-	
RETRIBUZIONE INDIVIDUALE DI ANZIANITA'					-	
FONDO TRATTAMENTO ACCESSORIO CONDIZIONI LAVORO					-	
FONDO IND. SPECIFICITA' MED., RET. POS., STRUTT. COMPLESSA ETC.					-	
FONDO PER LA RETRIBUZIONE DI RISULTATO PREST. INDIVIDUALE					-	
INDENNITA' ESCLUSIVITA'					-	
INDENNITA' INCARICO DIRETTORE DIPARTIMENTO					-	
ALTRE INDENNITA'	-				-	
ONERI TRATTAMENTI PREVIDENZIALI INTEGRATIVI					-	
RISORSE AGGIUNTIVE - DIRIGENZA MEDICA VET. - al netto di oneri ed Irap						
INDENNITA' DI VACANZA CONTRATTUALE - DIRIGENZA MEDICA VET. - al netto di oneri ed irap						
ONERI SOCIALI - RISORSE AGGIUNTIVE - DIRIGENZA MEDICA VET. -						
ONERI SOCIALI - Indennità di vacanza contrattuale - DIRIGENZA MEDICA VET. -						
ONERI SOCIALI - su stipendio tabellare, RIA, FONDI, Indennità esclusività, indennità incarico direttore dipartimento, Retribuzione 118, Altre indennità					-	
TOTALE COSTI DEL PERSONALE DIRIGENZA MEDICA VET. ESCLUSO ONERI SOCIALI ED IRAP	-	-			-	
TOTALE ONERI SOCIALI - ESCLUSA IRAP	-	-			-	
TOTALE COSTI DEL PERSONALE DIRIGENZA MEDICA VET. CON ONERI SOCIALI ESCLUSA IRAP	-	-			-	
			IRAP RAR (Dir. Med Vet.)			
			IRAP Ind. Vac. Contrattuale (Dir. Med Vet.)			

R.L.S.C.R.I.B.A.

	Preventivo					
COSTO DEL PERSONALE DIRIGENZA SANIT. PROF.LE TECNICA AMM.VA	**COLONNA A**	**COLONNA W**			**SPESA COMPLESSIVA COLONNA D**	
STIPENDIO TABELLARE COMPRENSIVO 13/MA					-	
RETRIBUZIONE INDIVIDUALE DI ANZIANITA'					-	
FONDO TRATTAMENTO ACCESSORIO CONDIZIONI LAVORO					-	
FONDO RETRIBUZIONE POSIZIONE LAVORO , STRUTT. COMPLESSA ETC. - DIR SANITARIA					-	
FONDO RETRIBUZIONE POSIZIONE LAVORO , STRUT. COMPLESSA ETC. - DIR T.P.A.					-	
FONDO PER LA RETRIBUZIONE DI RISULTATO PREST. INDIVIDUALE					-	
FONDO PER LA DIR. PROFESSIONI SANITARIE INFERMIERISTICHE, TECNICHE ETC..					-	
INDENNITA' ESCLUSIVITA' DIR. SANITARIA					-	
INDENNITA' INCARICO DIRETTORE DIPARTIMENTO					-	
ALTRE INDENNITA'	-				-	
ONERI TRATTAMENTI PREVIDENZIALI INTEGRATIVI					-	
RISORSE AGGIUNTIVE - DIRIGENZA SPTA - al netto di oneri ed Irap						
INDENNITA' DI VACANZA CONTRATTUALE - DIRIGENZA SPTA - al netto di oneri ed irap						
ONERI SOCIALI - RISORSE AGGIUNTIVE - DIRIGENZA SPTA -						
ONERI SOCIALI - Indennità di vacanza contrattuale - DIRIGENZA SPTA -						
ONERI SOCIALI - su stipendio tabellare, RIA, FONDI, Indennità esclusività, indennità incarico direttore dipartimento, Retribuzione 118, Altre indennità					-	
TOTALE COSTI DEL PERSONALE DIRIGENZA SPTA ESCLUSO ONERI SOCIALI ED IRAP	-	-			-	
TOTALE ONERI SOCIALI - ESCLUSA IRAP	-	-			-	
TOTALE COSTI DEL PERSONALE DIRIGENZA SPTA CON ONERI SOCIALI ESCLUSA IRAP	-	-			-	
			IRAP RAR (Dir. SPTA)			
			IRAP Ind. Vac. Contrattuale (Dir. SPTA)			
TOT. COSTO PERS. DIP. (Comp. + Dir. Med Vet. + Dir. SPTA)	-	-			-	

	IRAP riferita al costo di COLONNA A	**IRAP riferita al costo di COLONNA W**			**TOTALE IRAP riferita al costo di COLONNA D**	
TOTALE COMPLESSIVO IRAP SU PERSONALE DIPENDENTE						
DI CUI IRAP RAR					-	
DI CUI IRAP INDENNITA' VACANZA CONTRATTUALE					-	

RLS.C.R.I.B.A.

DI CUI ALTRE INDENNITA'

ALTRE INDENNITA' COMPARTO	Preventivo	
DETTAGLIO DESCRIZIONE VOCI:		
Assegni familiari		
indennità trasferta e missione		
indennità mancato preavviso		
Totale altre Indennità	-	

ALTRE INDENNITA' DIRIGENZA MEDICO/VETERINARIA	Preventivo	
DETTAGLIO DESCRIZIONE VOCI:		
Assegni familiari		
indennità trasferta e missione		
indennità mancato preavviso		
Totale altre Indennità	-	

ALTRE INDENNITA' DIRIGENZA SPTA	Preventivo	
DETTAGLIO DESCRIZIONE VOCI:		
Assegni familiari		
indennità trasferta e missione		
indennità mancato preavviso		
Totale altre Indennità	-	

RLS.C.R.I.B.A.

RENDICONTAZIONE COSTI MEDICINA GENERALE

REGIONE LOMBARDIA
AZIENDA ATS DI BRESCIA
COD. 326

N. MMG	734

COMPENSO	VOCE	PREVENTIVO
QUOTA CAPITARIA	Compenso forfettario (€ 40,05 annui ad assistito)	40.448.337
	Q.cap. 0-14 (€ 18,95 annui ad assistito 0-14)	412.276
	Q.cap >75 (€ 31,09 annui ad assistito > 75)	3.555.919
	Assegno non riassorbibile	4.425.772
	Fondo ponderazione qualitativa delle quote capitarie (€ 3,08 annui ad assistito)	3.110.634
	Quota di ingresso (€ 13,46 annui ad assistito per le prime 500 scelte)	869.305
	Assistenza al cronico (DM 329/1999)	192.700
	Governo clinico (€ 3,08 annui ad assistito)	3.110.634
QUOTA VARIABILE	medicina di gruppo	2.107.010
	medicina di rete	1.258.649
	collaboratore di studio	1.269.811
	indennità informatica	640.429
	integrazione indennità informatica	0
	infermiere professionale	894.655
RAR ACCORDO REGIONALE	Fondo di Qualificazione dell'offerta A e B	969.152
	Progetto incremento orario di apertura studi medici	97.002
	Progetto aumento orario personale di studio	233.532
QUOTA PER PRESTAZIONI	N. prestazioni ADI	16.625
	ADI (€ 18,90 a prestazione)	314.219
	N. prestazioni ADP	100.219
	ADP (€ 18,90 a prestazione)	1.894.128
	PPIP	454.370
Vaccinazione antinfluenzale		86.443
TOTALE	TOTALE COMPETENZE	66.344.977,00
	ONERI ENPAM A CARICO ENTE (10,375% sul totale competenze)	6.883.291,36
	ASSICURAZIONE MALATTIA (0,72% dei compensi art.59, lett. A, comma 1)	291.228,03
	TOTALE COMPETENZE CON ONERI	**73.519.496,39**
COMITATI AZIENDALI/REGIONALI	Oneri per presenze comitati regionali, aziendali, tavoli tecnici aziendali, animatori formazione, medici sentinella epidemiologica e virologica	29.586
QUOTA COMPLESSIVA AZIENDALE DI RISORSE AGGIUNTIVE REGIONALI	0,81 ad assistito oneri compresi	818.056
	TOTALE NOTA INTEGRATIVA	**74.367.138,39**

F.to Il Dirigente Dipartimento Cure Primarie ai sensi D.Lgs. 39/93

RLS.C.R.I.B.A.

RENDICONTAZIONE COSTI PEDIATRIA DI FAMIGLIA

REGIONE LOMBARDIA
AZIENDA ATS DI BRESCIA
COD. 326

N. PDF	128

COMPENSO	VOCE	PREVENTIVO
QUOTA CAPITARIA	Compenso forfettario annuo (€ 83,87 annui ad assistito)	11.757.568
	Q.cap. 0- 6 (€ 17,93 annui ad assistito)	1.157.937
	Assegno non riassorbibile	952.158
	Fondo ponderazione (€ 3,08 annui ad assistito)	431.779
	Quota di ingresso (€ 24,00 annui ad assistito per le prime 250 scelte)	162.770
	Governo clinico (€ 3,08 annui ad assistito)	431.779
QUOTA VARIABILE	medicina di gruppo	241.099
	medicina di rete	70.436
	associazione semplice	479.579
	forme associative evolute	0
	collaboratore di studio	815.444
	indennità informatica	118.250
	infermiere professionale	117.009
QUOTA PER PRESTAZIONI	N. prestazioni ADI	260
	ADI (€ 18,90 a prestazione)	4.916
	N. prestazioni ADP	256
	ADP (€ 18,90 a prestazione)	4.841
	N. prestazioni APA	9.092
	APA (€ 18,90 a prestazione)	171.833
	PPIP	0
	Eventuale riconoscimento Piano di copertura minori in età di esclusiva oneri esclusi	0
BILANCI SALUTE	Bilanci di salute (6 previsti da ACN)	667.467
	Eventuali Bilanci di salute Regionali da accordi Aziendali	
QUOTA DISAGIATA	Zona disagiata	12.395
TOTALE	TOTALE COMPETENZE	17.597.260,00
	ONERI ENPAM A CARICO ENTE (9,375% sul totale competenze)	1.649.743,13
	TOTALE COMPETENZE CON ONERI	**19.247.003,13**
COMITATI AZIENDALI/REGIONALI	Oneri per presenze comitati regionali, aziendali, tavoli tecnici aziendali, animatori formazione	7.106
QUOTA COMPLESSIVA AZIENDALE DI RISORSE AGGIUNTIVE REGIONALI	10,5 ad assistito oneri compresi	1.471.974
	TOTALE NOTA INTEGRATIVA	**20.726.083,13**

F.to Il Dirigente Dipartimento Cure Primarie ai sensi D.Lgs. 39/93

RL S.C.R.I.B.A.

RENDICONTAZIONE COSTI DI CONTINUITA ASSISTENZIALE E GUARDIA TURISTICA

REGIONE LOMBARDIA
AZIENDA ATS DI BRESCIA
COD. 326

N. MEDICI CA	200

COMPENSO	VOCE	PREVENTIVO
CONTINUITA' ASSISTENZIALE	Ore Continuità Assistenziale	230.574
	Costo Orario Continuità Assistenziale (€ 22,46 per ora di attività)	5.178.692,04
	Maggiorazione 1€ (€ 1 per ora di attività) RAR	230.574,00
	Ore festività	10.698
	Maggiorazione 10€ (€ 10 per ora di attività) RAR	106.980,00
	Rimborso KM (nr.1 litro di benzina /ora lavorata)	152.261
	PPIP Continuità Assistenziale	4.142
GUARDIA TURISTICA	Ore Guardia Turistica	4.990
	Costo Orario Guardia Turistica (€ 22,46 per ora di attività)	112.075,40
	Maggiorazione 1€ (€ 1 per ora di attività) RAR	4.990,00
	Rimborso KM (nr.1 litro di benzina /ora lavorata)	0
	PPIP Continuità Assistenziale	21.907
RAR ACCORDO REGIONALE	Formazione Continuità Assistenziale	148.542
	Progetti Continuità Assistenziale	424.773
TOTALE	TOTALE COMPETENZE	6.384.936,44
	TOTALE ONERI ENPAM 10,375%	662.437,16
	TOTALE ONERI MALATTIA 0,72%	38.093,53
	TOTALE COMPETENZE CON ONERI coincide con TOTALE NOTA INTEGRATIVA	**7.085.467,12**

F.to Il Dirigente Dipartimento Cure Primarie ai sensi D.Lgs. 39/93

RL S.C.R.I.B.A.

RICLASSIFICAZIONE BILANCIO PREVENTIVO anno 2016 SOCIO SANITARIO (EX GESTIONE ASSI)

A.T.S.: BRESCIA
codice: 326

conto	RICAVI	BPE Importi in €/000	Voci di nuova NI-San	Note per compilazione	Rendiconto trim Importi in €/000	Prechiusura 2015 Importi in €/000
4.10.10.10.015.000.00.000	Finanziamento di parte corrente Territorio (FSR indistinto) [ASSI per ATS]	171.029	Finanziamento di parte corrente Territorio (FSR indistinto) [ASSI per ATS]			
4.10.10.10.095.000.00.000	Altri contributi da Regione per servizi socio-sanitari (ASSI)-(FSR indistinto)					
	Totale ricavi da F.S.R. dell'esercizio	171.029				
4.10.10.20.010.025.00.000	Contributi da Regione per servizi socio-sanitari (ASSI) - Altri contributi regionali extra fondo					
4.10.10.20.010.035.00.000	Contributi da Regione per servizi socio-sanitari (ASSI) -(extra fondo) Vincolati					
	Totale ricavi da Extra Fondo dell'esercizio	-				
4.10.12.10.013.000.00.000	Utilizzo fondi per quote inutilizzate finanziamento di parte corrente per servizi socio-sanitari (ASSI) da contributi esercizi precedenti da Regione - quota FSR indistinto					
4.10.12.10.025.000.00.000	Utilizzo fondi per quote inutilizzati per servizi socio sanitari (ASSI) di contributi esercizi precedenti da Regione (extra fondo)					
	Totale Utilizzi contributi es. precedenti	-				
	Entrate proprie			Indicare eventuali voci residuali di ricavo da specificare in nota integrativa descrittiva		
	Altri ricavi e proventi			Indicare eventuali voci residuali di ricavo da specificare in nota integrativa descrittiva		
	Sopravvenienze attive			Indicare eventuali voci residuali di ricavo da specificare in nota integrativa descrittiva		
A)	**TOTALE RICAVI**	171.029				
	COSTI:					
	Prestazioni soggette a budget:					
4.20.10.10.110.010.10.010 4.20.10.10.110.010.20.010 4.20.10.10.110.020.10.010 4.20.10.10.110.020.20.010	**R.S.A.**	95.033	acquisto di prestazioni socio sanitarie integrate da strutture ubicate nel proprio territorio: di cui da RSA pubbliche; acquisto di prestazioni socio sanitarie integrate da strutture ubicate in altre province della Regione: di cui da RSA pubbliche; acquisto di prestazioni socio sanitarie integrate da strutture ubicate nel proprio territorio: di cui da RSA private; acquisto di prestazioni socio sanitarie integrate da strutture ubicate in altre province della Regione: di cui da RSA private	acquisto di prestazioni socio sanitarie integrate da strutture ubicate nel proprio territorio: di cui da RSA pubbliche; acquisto di prestazioni socio sanitarie integrate da strutture ubicate in altre province della Regione: di cui da RSA pubbliche; acquisto di prestazioni socio sanitarie integrate da strutture ubicate nel proprio territorio: di cui da RSA private; acquisto di prestazioni socio sanitarie integrate da strutture ubicate in altre province della Regione: di cui da RSA private		
4.20.10.10.110.010.10.060 4.20.10.10.110.010.20.060 4.20.10.10.110.020.10.060 4.20.10.10.110.020.20.060	**R.S.D.**	16.368	acquisto di prestazioni socio sanitarie integrate da strutture ubicate nel proprio territorio: di cui da R.S.D. pubbliche; acquisto di prestazioni socio sanitarie integrate da strutture ubicate in altre province della Regione: di cui da R.S.D. pubbliche; acquisto di prestazioni socio sanitarie integrate da strutture ubicate nel proprio territorio: di cui da R.S.D. private; acquisto di prestazioni socio sanitarie integrate da strutture ubicate in altre province della Regione: di cui da R.S.D. private;	acquisto di prestazioni socio sanitarie integrate da strutture ubicate nel proprio territorio: di cui da R.S.D. pubbliche; acquisto di prestazioni socio sanitarie integrate da strutture ubicate in altre province della Regione: di cui da R.S.D. pubbliche; acquisto di prestazioni socio sanitarie integrate da strutture ubicate nel proprio territorio: di cui da R.S.D. private; acquisto di prestazioni socio sanitarie integrate da strutture ubicate in altre province della Regione: di cui da R.S.D. private;		
4.20.10.10.110.010.10.100 4.20.10.10.110.010.20.100 4.20.10.10.110.020.10.100 4.20.10.10.110.020.20.100	**Hospice**	3.775	acquisto di prestazioni socio sanitarie integrate da strutture ubicate nel proprio territorio: di cui per Hospice pubblici; acquisto di prestazioni socio sanitarie integrate da strutture ubicate in altre province della Regione: di cui per Hospice pubblici; acquisto di prestazioni socio sanitarie integrate da strutture ubicate nel proprio territorio: di cui da Hospice privati; acquisto di prestazioni socio sanitarie integrate da strutture ubicate in altre province della Regione: di cui da Hospice privati;	acquisto di prestazioni socio sanitarie integrate da strutture ubicate nel proprio territorio: di cui per Hospice pubblici; acquisto di prestazioni socio sanitarie integrate da strutture ubicate in altre province della Regione: di cui per Hospice pubblici; acquisto di prestazioni socio sanitarie integrate da strutture ubicate nel proprio territorio: di cui da Hospice privati; acquisto di prestazioni socio sanitarie integrate da strutture ubicate in altre province della Regione: di cui da Hospice privati;		
	Servizi diurni e C.S.S.	15.834				
4.20.10.10.110.010.10.080 4.20.10.10.110.010.20.080 4.20.10.10.110.020.10.080 4.20.10.10.110.020.20.080	C.D.D.	7.983	acquisto di prestazioni socio sanitarie integrate da strutture ubicate nel proprio territorio: di cui da Centri Diurni per persone Disabili (C.D.D.) pubblici; acquisto di prestazioni socio sanitarie integrate da strutture ubicate in altre province della Regione: di cui da Centri Diurni per persone Disabili (C.D.D.) pubblici; acquisto di prestazioni socio sanitarie integrate da strutture ubicate nel proprio territorio: di cui da Centri Diurni per persone Disabili (C.D.D.) privati; acquisto di prestazioni socio sanitarie integrate da strutture ubicate in altre province della Regione: di cui da Centri Diurni per persone Disabili (C.D.D.) privati	acquisto di prestazioni socio sanitarie integrate da strutture ubicate nel proprio territorio: di cui da Centri Diurni per persone Disabili (C.D.D.) pubblici; acquisto di prestazioni socio sanitarie integrate da strutture ubicate in altre province della Regione: di cui da Centri Diurni per persone Disabili (C.D.D.) pubblici; acquisto di prestazioni socio sanitarie integrate da strutture ubicate nel proprio territorio: di cui da Centri Diurni per persone Disabili (C.D.D.) privati; acquisto di prestazioni socio sanitarie integrate da strutture ubicate in altre province della Regione: di cui da Centri Diurni per persone Disabili (C.D.D.) privati		

RL: CONIRA

4.20.10.10.110.010.10.050 4.20.10.10.110.010.20.050 4.20.10.10.110.020.10.050 4.20.10.10.110.020.20.050	C.D.I.	6.350	acquisto di prestazioni socio sanitarie integrate da strutture ubicate nel proprio territorio: di cui da C.D.I. pubblici; acquisto di prestazioni socio sanitarie integrate da strutture ubicate in altre province della Regione: di cui da C.D.I. pubblici; acquisto di prestazioni socio sanitarie integrate da strutture ubicate nel proprio territorio: di cui da C.D.I. privati; acquisto di prestazioni socio sanitarie integrate da strutture ubicate in altre province della Regione: di cui da C.D.I. privati	acquisto di prestazioni socio sanitarie integrate da strutture ubicate nel proprio territorio: di cui da C.D.I. pubblici; acquisto di prestazioni socio sanitarie integrate da strutture ubicate in altre province della Regione: di cui da C.D.I. pubblici; acquisto di prestazioni socio sanitarie integrate da strutture ubicate nel proprio territorio: di cui da C.D.I. privati; acquisto di prestazioni socio sanitarie integrate da strutture ubicate in altre province della Regione: di cui da C.D.I. privati		
4.20.10.10.110.010.10.090 4.20.10.10.110.010.20.090 4.20.10.10.110.020.10.090 4.20.10.10.110.020.20.090	C.S.S.	1.501	acquisto di prestazioni socio sanitarie integrate da strutture ubicate nel proprio territorio: di cui da Comunità alloggio Socio Sanitarie per persone con disabilità (C.S.S.) pubbliche; acquisto di prestazioni socio sanitarie integrate da strutture ubicate in altre province della Regione: di cui da Comunità alloggio Socio Sanitarie per persone con disabilità (C.S.S.) pubbliche; acquisto di prestazioni socio sanitarie integrate da strutture ubicate nel proprio territorio: di cui da Comunità alloggio Socio Sanitarie per persone con disabilità (C.S.S.) private; acquisto di prestazioni socio sanitarie integrate da strutture ubicate in altre province della Regione: di cui da Comunità alloggio Socio Sanitarie per persone con disabilità (C.S.S.) private	acquisto di prestazioni socio sanitarie integrate da strutture ubicate nel proprio territorio: di cui da Comunità alloggio Socio Sanitarie per persone con disabilità (C.S.S.) pubbliche; acquisto di prestazioni socio sanitarie integrate da strutture ubicate in altre province della Regione: di cui da Comunità alloggio Socio Sanitarie per persone con disabilità (C.S.S.) pubbliche; acquisto di prestazioni socio sanitarie integrate da strutture ubicate nel proprio territorio: di cui da Comunità alloggio Socio Sanitarie per persone con disabilità (C.S.S.) private; acquisto di prestazioni socio sanitarie integrate da strutture ubicate in altre province della Regione: di cui da Comunità alloggio Socio Sanitarie per persone con disabilità (C.S.S.) private		
4.20.10.10.110.010.40.030 4.20.10.10.110.010.40.050 4.20.10.10.110.020.40.020	**Assistenza Domiciliare Integrata (solo voucher sociosanitario)**	**4.000**		acquisto di prestazioni di assistenza domiciliare integrata (ADI) - voucher sociosanitario da pubblico; Acquisto di voucher sociosanitari da ATS/ASST/Fondazioni della Regione; acquisto di prestazioni di assistenza domiciliare integrata (ADI) - voucher sociosanitario da privato		
	Servizi di riabilitazione territoriale extraospedaliera/cure intermedie	12.337				
4.20.10.10.040.010.10.000 4.20.10.10.040.010.20.000 4.20.10.10.040.020.10.000 4.20.10.10.040.020.20.000	Ricoveri in servizi di riabilitazione lombardi	3.069	acquisto di prestazioni socio sanitarie integrate da strutture ubicate in altre province della Regione da I.D.R. extraosp. Art. 26 L.833/78 e da strutture di riabilitazione riclassificate ex Dgr n. 19883/2004 pubblici; acquisto di prestazioni socio sanitarie integrate da strutture ubicate nel proprio territorio da I.D.R. extraosp. Art. 26 L.833/78 e da strutture di riabilitazione riclassificate ex Dgr n. 19883/2004 privati; acquisto di prestazioni socio sanitarie integrate da strutture ubicate in altre province della Regione da I.D.R. extraosp. Art. 26 L.833/78 e da strutture di riabilitazione riclassificate ex Dgr n. 19883/2004 privati	acquisto di prestazioni socio sanitarie integrate da strutture ubicate nel proprio territorio da I.D.R. extraosp. Art. 26 L.833/78 e da strutture di riabilitazione riclassificate ex Dgr n. 19883/2004 pubblici; acquisto di prestazioni socio sanitarie integrate da strutture ubicate in altre province della Regione da I.D.R. extraosp. Art. 26 L.833/78 e da strutture di riabilitazione riclassificate ex Dgr n. 19883/2004 pubblici; acquisto di prestazioni socio sanitarie integrate da strutture ubicate nel proprio territorio da I.D.R. extraosp. Art. 26 L.833/78 e da strutture di riabilitazione riclassificate ex Dgr n. 19883/2004 privati; acquisto di prestazioni socio sanitarie integrate da strutture ubicate in altre province della Regione da I.D.R. extraosp. Art. 26 L.833/78 e da strutture di riabilitazione riclassificate ex Dgr n. 19883/2004 privati		
4.20.10.10.040.010.30.000 4.20.10.10.040.020.30.000	Ricoveri in servizi di riabilitazione extraregione	250	acquisto di prestazioni socio sanitarie integrate da strutture ubicate fuori Regione da I.D.R. extraosp. Art.26 €.833/78 pubblici (non soggetto a compensazione); acquisto di prestazioni socio sanitarie integrate da strutture ubicate fuori Regione da I.D.R. extraosp. Art.26 L.833/78 privati	acquisto di prestazioni socio sanitarie integrate da strutture ubicate fuori Regione da I.D.R. extraosp. Art.26 €.833/78 pubblici (non soggetto a compensazione); acquisto di prestazioni socio sanitarie integrate da strutture ubicate fuori Regione da I.D.R. extraosp. Art.26 L.833/78 privati		
4.20.10.10.110.010.10.110 4.20.10.10.110.010.20.110 4.20.10.10.110.020.10.110 4.20.10.10.110.020.20.110	Ricoveri in servizi di cure intermedie	9.018	acquisto di prestazioni socio sanitarie integrate da strutture ubicate nel proprio teritorio: di cui per cure intermedie pubbliche; acquisto di prestazioni socio sanitarie integrate da strutture ubicate in altre province della Regione: di cui per cure intermedie pubbliche; acquisto di prestazioni socio sanitarie integrate da strutture ubicate nel proprio teritorio: di cui per cure intermedie private; acquisto di prestazioni socio sanitarie integrate da strutture ubicate in altre province della Regione: di cui per cure intermedie private	acquisto di prestazioni socio sanitarie integrate da strutture ubicate nel proprio teritorio: di cui per cure intermedie pubbliche; acquisto di prestazioni socio sanitarie integrate da strutture ubicate in altre province della Regione: di cui per cure intermedie pubbliche; acquisto di prestazioni socio sanitarie integrate da strutture ubicate nel proprio teritorio: di cui per cure intermedie private; acquisto di prestazioni socio sanitarie integrate da strutture ubicate in altre province della Regione: di cui per cure intermedie private		
	Servizi residenziali e semiresidenziali area dipendenze	7.805				
4.20.10.10.110.020.50.010 4.20.10.10.110.020.50.020	Ricoveri in comunità lombarde (compresi arresti domiciliari e affidati in prova)	7.536	acquisto di prestazioni per tossicodipendenti comunità terapeutiche private ubicate sul proprio territorio; acquisto di prestazioni per tossicodipendenti da comunità terapeutiche private ubicate in altre province della Regione	acquisto di prestazioni per tossicodipendenti comunità terapeutiche private ubicate sul proprio territorio; acquisto di prestazioni per tossicodipendenti da comunità terapeutiche private ubicate in altre province della Regione		
4.20.10.10.110.020.50.010 4.20.10.10.110.020.50.020	Prestazioni rese da Unità di offerta a bassa intensità area dipendenze	89	acquisto di prestazioni per tossicodipendenti comunità terapeutiche private ubicate sul proprio territorio; acquisto di prestazioni per tossicodipendenti da comunità terapeutiche private ubicate in altre province della Regione	acquisto di prestazioni per tossicodipendenti comunità terapeutiche private ubicate sul proprio territorio; acquisto di prestazioni per tossicodipendenti da comunità terapeutiche private ubicate in altre province della Regione		
4.20.10.10.110.020.50.030	Ricoveri extraregione (compresi arresti domiciliari e affidati in prova)	180	acquisto di prestazioni per tossicodipendenti da comunità terapeutiche private ubicate fuori Regione	acquisto di prestazioni per tossicodipendenti da comunità terapeutiche private ubicate fuori Regione		

RL.CAL.RA

4.20.10.10.110.020.60.010 4.20.10.10.110.020.60.020	**SMI (compresi stranieri STP e cittadini non lombardi)**	**3.078**	acquisto di prestazioni da servizi multidisciplinari integrati (dipendenze) privati ubicati sul proprio territorio; acquisto di prestazioni da servizi multidisciplinari integrati (dipendenze) privati ubicati in altre province della Regione	acquisto di prestazioni da servizi multidisciplinari integrati (dipendenze) privati ubicati sul proprio territorio; acquisto di prestazioni da servizi multidisciplinari integrati (dipendenze) privati ubicati in altre province della Regione		
4.20.10.10.110.020.65.010 4.20.10.10.110.020.65.015 4.20.10.10.110.020.65.020	**consultori privati (compresi stranieri STP e cittadini non lombardi)**	**3.846**	acquisto di prestazioni socio sanitarie integrate da consultori familiari privati ubicati sul proprio territorio (prestazioni tariffate); Riconoscimento funzioni ai consultori familiari privati ubicati sul proprio territorio; acquisto di prestazioni socio sanitarie integrate da consultori familiari privati ubicati in altre province della Regione	acquisto di prestazioni socio sanitarie integrate da consultori familiari privati ubicati sul proprio territorio (prestazioni tariffate); Riconoscimento funzioni ai consultori familiari privati ubicati sul proprio territorio; acquisto di prestazioni socio sanitarie integrate da consultori familiari privati ubicati in altre province della Regione		
	TOTALE PRESTAZIONI SOGGETTE A BUDGET	162.076				
	Altri costi soggetti a budget (inclusi nel budget "altri costi")					
	Ricoveri extraregione, suddivisi per tipologia di UdO (esclusi comunità tox e riabilitazione)	**46**				
4.20.10.10.110.010.30.010 4.20.10.10.110.020.30.010	R.S.A. Villa Jole (FI)	5	acquisto di prestazioni socio sanitarie integrate da strutture ubicate fuori Regione: di cui da RSA pubbliche; acquisto di prestazioni socio sanitarie integrate da strutture ubicate fuori Regione: di cui da RSA private	acquisto di prestazioni socio sanitarie integrate da strutture ubicate fuori Regione: di cui da RSA pubbliche; acquisto di prestazioni socio sanitarie integrate da strutture ubicate fuori Regione: di cui da RSA private		
4.20.10.10.110.010.30.020 4.20.10.10.110.020.30.020	R.S.D. Residenza flessibile "Elsa" (AT)	41	acquisto di prestazioni socio sanitarie integrate da strutture ubicate fuori Regione: di cui da strutture per disabili pubbliche; acquisto di prestazioni socio sanitarie integrate da strutture ubicate fuori Regione: di cui da strutture per disabili private	acquisto di prestazioni socio sanitarie integrate da strutture ubicate fuori Regione: di cui da strutture per disabili pubbliche; acquisto di prestazioni socio sanitarie integrate da strutture ubicate fuori Regione: di cui da strutture per disabili private		
4.20.10.10.110.010.40.010 4.20.10.10.110.020.30.030	Hospice			acquisto di prestazioni socio sanitarie integrate da strutture ubicate fuori Regione: di cui per Hospice pubblici; acquisto di prestazioni socio sanitarie integrate da strutture ubicate fuori Regione: di cui da Hospice privati		
	……..					
	……..					
	Interventi area dipendenze	23				
4.20.10.20.010.050.80.000 8.20.10.20.000.000.00.000	Rete regionale dipendenze	11	Altri servizi non sanitari; IRAP relativa a collaboratori e personale assimilato a lavoro dipendente			
4.20.10.20.010.050.80.000	Osservatori territoriali	12	Altri servizi non sanitari			
	Sopravvenienze passive					
	Costi per interventi specifici (specificare analiticamente)	281		somma voci B51, B52, B53, B54, B55		
4.20.10.10.140.010.42.000 4.20.10.10.150.010.17.000	Tutela minori soggetti a provvedimenti penali	80	Consulenze sanitarie da terzi (Assi); Altre prestazioni per servizi socio sanitari da terzi (Assi)			
4.20.30.40.010.000.00.000	DIrettore Socoiosanitario	55	Indennità, rimborso spese e oneri sociali per il direttore generale, direttore sanitario, direttore amministrativo e componenti del collegio sindacale			
4.20.30.50.030.000.00.000	Spese tesoreria	1	Commissioni e spese bancarie			
4.20.10.10.150.010.17.000 4.20.10.10.150.010.25.000	Coma apallico cure palliative	145	Altre prestazioni per servizi socio sanitari da terzi (Assi); Altre prestazioni per servizi socio sanitari da pubblico			
	……..					
	TOTALE Altri costi soggetti a budget (inclusi nel budget "altri costi")	350				
	Costi per prestazioni non soggette a budget (per utenza non tipica):	2.540		somma voci B58, B59, B60, B61		
4.20.10.10.110.010.10.010 4.20.10.10.110.010.20.010 4.20.10.10.110.020.10.010 4.20.10.10.110.020.20.010	R.S.A. utenza non tipica	1.800	acquisto di prestazioni socio sanitarie integrate da strutture ubicate nel proprio territorio: di cui da RSA pubbliche; acquisto di prestazioni socio sanitarie integrate da strutture ubicate in altre province della Regione: di cui da RSA pubbliche; acquisto di prestazioni socio sanitarie integrate da strutture ubicate nel proprio territorio: di cui da RSA private; acquisto di prestazioni socio sanitarie integrate da strutture ubicate in altre province della Regione: di cui da RSA private	acquisto di prestazioni socio sanitarie integrate da strutture ubicate nel proprio territorio: di cui da RSA pubbliche; acquisto di prestazioni socio sanitarie integrate da strutture ubicate in altre province della Regione: di cui da RSA pubbliche; acquisto di prestazioni socio sanitarie integrate da strutture ubicate nel proprio territorio: di cui da RSA private; acquisto di prestazioni socio sanitarie integrate da strutture ubicate in altre province della Regione: di cui da RSA private		
4.20.10.10.110.010.10.060 4.20.10.10.110.010.20.060 4.20.10.10.110.020.10.060 4.20.10.10.110.020.20.060	R.S.D. utenza non tipica	740	acquisto di prestazioni socio sanitarie integrate da strutture ubicate nel proprio territorio: di cui da R.S.D. pubbliche; acquisto di prestazioni socio sanitarie integrate da strutture ubicate in altre province della Regione: di cui da R.S.D. pubbliche; acquisto di prestazioni socio sanitarie integrate da strutture ubicate nel proprio territorio: di cui da R.S.D. private; acquisto di prestazioni socio sanitarie integrate da strutture ubicate in altre province della Regione: di cui da R.S.D. private;	acquisto di prestazioni socio sanitarie integrate da strutture ubicate nel proprio territorio: di cui da R.S.D. pubbliche; acquisto di prestazioni socio sanitarie integrate da strutture ubicate in altre province della Regione: di cui da R.S.D. pubbliche; acquisto di prestazioni socio sanitarie integrate da strutture ubicate nel proprio territorio: di cui da R.S.D. private; acquisto di prestazioni socio sanitarie integrate da strutture ubicate in altre province della Regione: di cui da R.S.D. private;		

RIPRODUZIONE RIBA

4.20.10.10.110.010.10.080 4.20.10.10.110.010.20.080 4.20.10.10.110.020.10.080 4.20.10.10.110.020.20.080	C.D.D. utenza non tipica			acquisto di prestazioni socio sanitarie integrate da strutture ubicate nel proprio territorio: di cui da Centri Diurni per persone Disabili (C.D.D.) pubblici; acquisto di prestazioni socio sanitarie integrate da strutture ubicate in altre province della Regione: di cui da Centri Diurni per persone Disabili (C.D.D.) pubblici; acquisto di prestazioni socio sanitarie integrate da strutture ubicate nel proprio territorio: di cui da Centri Diurni per persone Disabili (C.D.D.) privati; acquisto di prestazioni socio sanitarie integrate da strutture ubicate in altre province della Regione: di cui da Centri Diurni per persone Disabili (C.D.D.) privati		
4.20.10.10.110.010.10.090 4.20.10.10.110.010.20.090 4.20.10.10.110.020.10.090 4.20.10.10.110.020.20.090	C.S.S. utenza non tipica			acquisto di prestazioni socio sanitarie integrate da strutture ubicate nel proprio territorio: di cui da Comunità alloggio Socio Sanitarie per persone con disabilità (C.S.S.) pubbliche; acquisto di prestazioni socio sanitarie integrate da strutture ubicate in altre province della Regione: di cui da Comunità alloggio Socio Sanitarie per persone con disabilità (C.S.S.) pubbliche; acquisto di prestazioni socio sanitarie integrate da strutture ubicate nel proprio territorio: di cui da Comunità alloggio Socio Sanitarie per persone con disabilità (C.S.S.) private; acquisto di prestazioni socio sanitarie integrate da strutture ubicate in altre province della Regione: di cui da Comunità alloggio Socio Sanitarie per persone con disabilità (C.S.S.) private		
	Costi "Misure"	4.344		somma voci B63, B64, B65, B66, B67, B68		
4.20.10.10.150.020.10.000	MISURA Residenzialità leggera/assistita (comprende Residenzialità leggera per religiosi ex d.g.r. n. 4086/2015)	190	Altre prestazioni per servizi sanitari da terzi	UdO che possono candidarsi: Case albergo; Comunità alloggio anziani; RSA; tipologie ex dd.gg.rr. 3239/2012 e 499/2013.		
4.20.10.10.150.020.10.000	MISURA Residenzialità minori con grave disabilità	32	Altre prestazioni per servizi sanitari da terzi	UdO che possono candidarsi: RSD; CSS.		
4.20.10.10.150.010.20.000 4.20.10.10.150.020.10.000	MISURA RSA aperta	3.500	Altre prestazioni per servizi sanitari da pubblico; Altre prestazioni per servizi sanitari da terzi	UdO che possono candidarsi: RSA.		
4.20.10.10.150.010.20.000	MISURA Comunità minori - minori vittime di abuso/violenza/maltrattamento	622	Altre prestazioni per servizi sanitari da pubblico	UdO che possono candidarsi: Comunità Minori.		
	……					
	……					
	……					
	Altri costi o interventi finanziati con contributi da F.S.R. di competenza dell'esercizio	1.719				
4.20.10.10.150.020.10.000	**Assistenza residenziale post-acuta**	1.719	Altre prestazioni per servizi sanitari da terzi			
	……					
	TOTALE COSTI A CARICO F.S.R. DELL'ESERCIZIO	171.029				
	Costi finanziati con utilizzo di contributi da F.S.R. non utilizzati negli esercizi precedenti (disaccantonamenti)			Indicare il totale degli importi relativi all'utilizzo di contributi da F.S.R. non utilizzati negli esercizi precedenti (disaccantonamenti) appostati nel foglio Utilizz_NI-San		
	TOTALE COSTI A CARICO F.S.R. DELL'ES. ED ES. PREC.	**171.029**				
	Costi finanziati con contributi extra fondo di competenza dell'esercizio			Indicare il totale degli importi relativi all'utilizzo di contributi extra fondo di competenza dell'esercizio appostati nel foglio Vinc_NI-San		
	Costi finanziati con utilizzo di contributi extra fondo non utilizzati negli esercizi precedenti (disaccantonamenti)			Indicare il totale degli importi relativi all'utilizzo di contributi da F.S.R. non utilizzati negli esercizi precedenti (disaccantonamenti) appostati nel foglio Utilizz_NI-San		
	TOTALE COSTI NON A CARICO F.S.R. (EXTRAFONDO) DELL'ES ED ES PREC	-				
	Totale altri costi finanziati con entrate proprie e sopravvenienze attive					
	TOTALE COSTI BILANCIO PREVENTIVO	**171.029**				
	DIFFERENZA RICAVI/COSTI BILANCIO PREVENTIVO	-				

IL DIRETTORE SOCIO SANITARIO

……

fto ai sensi Dlgs 39/93

RICERBA

SCHEDA DI DETTAGLIO NATURA DEGLI ACCANTONAMENTI **Preventivo** **ATS DI BRESCIA**

COD_COGE_NI	Voce Bilancio	Ente concedente (se relativo a contributo)	nr. atto di assegnazione (se relativo a contributo)	Descrizione Accantonamento		Preconsuntivo 2015	Preventivo 2016	Variazione
4.20.60.10.080.000.00.000	**Altri accantonamenti per rischi**			**Tot. Altri accantonamenti per rischi**	**€.**	***0***	***0***	***0***
				Accantonamento franchigia su sinistri	€.	-	-	0
					€.			0
					€.			0
					€.			0
					€.			0
					€.			0
				Accantonamento per contenzioso con soggetti/enti diversi: spese legali e risarcimenti (escluso personale)	€.	-	-	0
					€.			0
					€.			0
					€.			0
					€.			0
					€.			0
				Accantonamento per rischi su crediti	€.	-	-	0
					€.			0
					€.			0
					€.			0
					€.			0
					€.			0
				Accantonamenti per altri rischi di varia natura	€.	-	-	0
					€.			0
					€.			0
					€.			0
					€.			0
					€.			0
					€.			0
					€.			0
					€.			0
					€.			0
					€.			0
					€.			0
					€.			0
					€.			0
					€.			0
					€.			0
4.20.60.80.010.000.00.000	**Altri Accantonamenti**			**Tot. Altri Accantonamenti**	€.	***0***	***0***	***0***
				Accantonamenti per applicazioni leggi e decreti (vari)	€.	-	-	0
				- Acc.to Legge Balduzzi L.Professione	€.			0
				- Acc.to Fondo Perequazione L. Professione	€.			0
					€.			0
					€.			0
					€.			0
					€.			0
				Accantonamenti per Comitato Etico	€.			0
				Accantonamento per libera professione	€.			0
				Accantonamenti per recuperi NOC	€.			0

BOZZA

				Accantonamento premi operosità	€.			0
				Accantonamento proventi Call Center Regionale	€.			0
				Accantonamenti per maggiori entrate proprie, proventi straordinari e sopravvenienze attive	€.	-	-	0
					€.			0
					€.			0
					€.			0
					€.			0
					€.			0
					€.			0
				Accantonamento costi personale	€.			0
				Accantonamento costi beni	€.			0
				Accantonamento costi servizi	€.			0
				Accantonamento altri oneri e spese	€.	-	-	0
					€.			0
					€.			0
					€.			0
					€.			0
					€.			0
				Accantonamento spese socio-sanitarie DG famiglia (solo per ATS)	€.	-	-	0
					€.			0
					€.			0
					€.			0
					€.			0
					€.			0
4.20.60.80.015.000.00.000	**Altri Accantonamenti (ASSI)**			**Tot. Altri Accantonamenti (ASSI)**	**€.**	***0***	***0***	***0***
				Accantonamenti per applicazioni leggi e decreti (vari)	€.	-	-	0
					€.			0
					€.			0
					€.			0
					€.			0
					€.			0
					€.			0
					€.			0
					€.			0
					€.			0
					€.			0
					€.			0
					€.			0
					€.			0
					€.			0
					€.			0
					€.			0
					€.			0
					€.			0
					€.			0
					€.			0
					€.			0
					€.			0
				Accantonamento altri oneri e spese	€.	-	-	0
					€.			0
					€.			0
					€.			0

RIC.DIA

					€.			0
					€.			0
				Accantonamento spese socio-sanitarie DG welfare	€.	-	-	0
					€.			0
					€.			0
					€.			0
					€.			0
					€.			0

F.to Il Responsabile Economico Finanziario ai sensi D.Lgs. 39/93

RLS.C.R.I.B.A.

SCHEDA DI DETTAGLIO NATURA ECONOMICA DEI PROVENTI E ONERI STRAORDINARI **ATS DI BRESCIA**

COD_COGE_NI	Voce Bilancio	Descrizione		Preconsuntivo 2015	Preventivo 2016	Variazione
7.10.10.80.000.000.00.000	**Altre Plusvalenze**	**Tot. Altre Plusvalenze**	**€.**	**0**	**0**	**0**
			€.			0
			€.			0
			€.			0
			€.			0
			€.			0
			€.			0
			€.			0
			€.			0
			€.			0
			€.			0
			€.			0
			€.			0
			€.			0
			€.			0
			€.			0
7.10.30.80.000.000.00.000	**Altre sopravvenienze e insussistenze attive verso terzi**	**Tot. Altre sopravvenienze e insussistenze attive verso terzi**	**€.**	**0**	**0**	**0**
		Cessione sangue	€.	-	-	0
			€.			0
			€.			0
			€.			0
		Contributi	€.	-	-	0
			€.			0
			€.			0
			€.			0
		Fitti attivi	€.	-	-	0
			€.			0
			€.			0
			€.			0
		Interessi di mora	€.	-	-	0
			€.			0
			€.			0
			€.			0
		Libera Professione	€.	-	-	0
			€.			0
			€.			0
			€.			0
		Prestazioni	€.	-	-	0
			€.			0
			€.			0
			€.			0
		Sanzioni	€.	-	-	0
			€.			0
			€.			0
			€.			0

PLS.C.B.I.B.A

		Ticket	€.	-	-	0
			€.			0
			€.			0
			€.			0
		Altri ricavi e proventi	€.	-	-	0
			€.			0
			€.			0
			€.			0
7.10.80.10.000.000.00.000	**Altri Proventi Straordinari**	**Tot. Altri Proventi Straordinari**	**€.**	**0**	**0**	**0**
		Altri ricavi e proventi	€.	-	-	0
			€.			0
			€.			0
			€.			0
			€.			0
			€.			0
		Rimborsi e recuperi costi	€.	-	-	0
			€.			0
			€.			0
			€.			0
			€.			0
		Utilizzi fondi	€.	-	-	0
			€.			0
			€.			0
			€.			0
						0
7.20.10.10.000.000.00.000	**Minusvalenze**	**Tot. Minusvalenze**	**€.**	**0**	**0**	**0**
			€.			0
			€.			0
			€.			0
			€.			0
			€.			0
			€.			0
			€.			0
			€.			0
			€.			0
			€.			0
			€.			0
			€.			0
			€.			0
			€.			0
			€.			0
7.20.40.80.000.000.00.000	**Altre sopravvenienze e insussistenze passive verso terzi**	**Tot. Altre sopravvenienze e insussistenze passive verso terzi**	**€.**	**0**	**0**	**0**
		Assistenza fuori regione: prestazioni non soggette a compensazione	€.	-	-	0
			€.			0
			€.			0
			€.			0
		Assicurazioni	€.	-	-	0
			€.			0

RIS.CPT.BA

			€.			0
			€.			0
		Beni	€.	-	-	0
			€.			0
			€.			0
			€.			0
		Altri servizi	€.	-	-	0
			€.			0
			€.			0
			€.			0
		Fitti passivi	€.	-	-	0
			€.			0
			€.			0
			€.			0
		Furti	€.	-	-	0
			€.			0
			€.			0
			€.			0
		Interessi passivi	€.	-	-	0
			€.			0
			€.			0
			€.			0
		Libera Professione	€.	-	-	0
			€.			0
			€.			0
			€.			0
		Oneri tributari	€.	-	-	0
			€.			0
			€.			0
			€.			0
		Personale	€.	-	-	0
			€.			0
			€.			0
			€.			0
		Rimborsi assistiti	€.	-	-	0
			€.			0
			€.			0
			€.			0
		Rimborsi e recuperi costi	€.	-	-	0
			€.			0
			€.			0
			€.			0
		Utenze	€.	-	-	0
			€.			0
			€.			0
			€.			0
		Rettifiche ricavi da prestazioni sanitarie	€.	-	-	0
			€.			0
			€.			0
			€.			0

RILSCRIBA

		Retifiche altri ricavi e proventi	€.	-	-	0
			€.			0
			€.			0
			€.			0
7.20.80.10.000.000.00.000	**Altri Oneri Straordinari**	**Tot. Altri Oneri Straordinari**	**€.**	***0***	***0***	***0***
		Altri costi e oneri	€.	-	-	0
			€.			0
			€.			0
			€.			0
			€.			0
			€.			0
			€.			0
			€.			0
			€.			0
			€.			0
			€.			0
			€.			0
			€.			0
			€.			0
			€.			0

F.to Il Responsabile Economico Finanziario ai sensi D.Lgs. 39/93

RI.S.C.R.I.B.A.

Prospetto A - Azienda

PIANO INVESTIMENTI 2015/2016/2017 (importi in migliaia di Euro)

VOCI DI BILANCIO	Acquisti dell'esercizio 2015 (A)	Migliorie (B)	Totale (acquisti 2015 + migliorie) C = A+B	Finanziamento D.G.R. n.X/388/2013				Finanziamento Allegato A - D.G.R. n. X/821/2013			
				Importo complessivo dell'investimento	Quota spese per investimenti effettuata al 31/12/2015	Quota annuale 2016	Quota annuale 2017	Importo complessivo dell'investimento	Quota spese per investimenti effettuata al 31/12/2015	Quota annuale 2016	Quota annuale 2017
I – IMMOBILIZZAZIONI IMMATERIALI	0	0	0	0	0	0	0	0	0	0	0
1) costi di impianto e di ampliamento			0								
2) costi di ricerca, sviluppo			0								
3) diritti di brevetto e diritti di utilizzazione delle opere dell'ingegno			0								
3 b) di cui per licenze sistemi informativi			0								
4) Immobilizzazioni immateriali in corso e acconti			0								
5) Altre immobilizzazioni immateriali			0								
II - IMMOBILIZZAZIONI MATERIALI	607	0	607	340	303	0	0	182	122	60	0
1) terreni			0								
2) fabbricati	354		354	340	303	0	0	51	51		
2a) fabbricati disponibili			0								
2b) fabbricati indisponibili	354		354	340	303	0	0	51	51		
3) impianti e macchinari	35		35								
3 b) di cui per informatica			0								
4) attrezzature sanitarie e scientifiche	31		31					51	31	20	
4 b) di cui protesica per le ASL			0								
5) mobili e arredi	25		25								
6) automezzi			0								
7) altri beni			0					31		30	
8) immobilizzazioni in corso di esecuzione ed acconti	162		162					49	40	10	
Totale	**607**	**0**	**607**	**340**	**303**	**0**	**0**	**182**	**122**	**60**	**0**

B.U.R.L.

Finanziamento D.D.G.R. n. 1017/2013 e 1102/2013				Finanziamento Allegato A) D.G.R. n. X/1521/2014				Finanziamento Allegato B) D.G.R. n. X/1521/2014				
Importo complessivo dell'investimento	Quota spese per investimenti effettuata al 31/12/2015	Quota annuale 2016	Quota annuale 2017	Importo complessivo dell'investimento	Quota spese per investimenti effettuata al 31/12/2015	Quota annuale 2016	Quota annuale 2017	Importo complessivo dell'investimento	Quota spese per investimenti effettuata al 31/12/2015	Quota annuale 2016	Quota annuale 2017	Importo complessivo dell'investimento
0	0	0	0	0	0	0	0	0	0	0	0	0
0	0	0	0	0	0	0	0	472	27	0	0	3.082
								472	27	0	0	3.082
0	**0**	**0**	**0**	**0**	**0**	**0**	**0**	**472**	**27**	**0**	**0**	**3.082**

R.S.R. B.A.

Finanziamento D.G.R. n. X/2111/2014			Finanziamento Allegato A) D.G.R. n. X/2673/2014				Finanziamento Allegato B) D.G.R.n. X/2673/2014				Finanziamento D.D.G.R. n. X/2	
Quota spese per investimenti effettuata al 31/12/2015	Quota annuale 2016	Quota annuale 2017	Importo complessivo dell'investimento	Quota spese per investimenti effettuata al 31/12/2015	Quota annuale 2016	Quota annuale 2017	Importo complessivo dell'investimento	Quota spese per investimenti effettuata al 31/12/2015	Quota annuale 2016	Quota annuale 2017	Importo complessivo dell'investimento	Quota spese per investimenti effettuata al 31/12/2015
0	0	0	0	0	0	0	0	0	0	0	0	0
95	53	2.934	0	0	0	0	91	60	0	0	0	0
							61	35				
							30	25				
95	53	2.934										
95	**53**	**2.934**	**0**	**0**	**0**	**0**	**91**	**60**	**0**	**0**	**0**	**0**

ARCHIVIO B.A.

2837/2014 e n. X/2930/2014		Finanziamento D.G.R. n. X/2931/2014				Finanziamento D.G.R. n. X/2932/2014				Totale Fonti di Finanziamento		
Quota annuale 2016	Quota annuale 2017	Importo complessivo dell'investimento	Quota spese per investimenti effettuata al 31/12/2015	Quota annuale 2016	Quota annuale 2017	Importo complessivo dell'investimento	Quota spese per investimenti effettuata al 31/12/2015	Quota annuale 2016	Quota annuale 2017	**Totale 2015**	**Totale 2016**	**Totale 2017**
0	0	0	0	0	0	0	0	0	0	0	0	0
										0	0	0
										0	0	0
										0	0	0
										0	0	0
										0	0	0
										0	0	0
0	0	0	0	0	0	0	0	0	0	607	113	2.934
										0	0	0
										354	0	0
										0	0	0
										354	0	0
										35	0	0
										0	0	0
										31	20	0
										0	0	0
										25	0	0
										0	0	0
										0	30	0
										162	63	2.934
0	**0**	**0**	**0**	**0**	**0**	**0**	**0**	**0**	**0**	**607**	**113**	**2.934**

BURL S.p.A.

Prospetto B Previsione - Azienda

PIANO INVESTIMENTI 2015/2016/2017 (importi in migliaia di Euro)

VOCI DI BILANCIO	Acquisti dell'esercizio 2015 (A)	Migliorie (B)	Totale (acquisti 2015 + migliorie) C = A+B	Finanziamenti da terzi e proventi straordinari						Finanziamento D.G.R. n. X/4189/2015				Totale Fonti di Finanziamento		
				Introiti 2014	Introiti 2015	Importo complessivo dell'investimento (somma introiti 2014-2015)	Quota spese effettuati al 31/12/2015	Quota annuale 2016	Quota annuale 2017	Importo complessivo dell'investimento	Quota spese per investimenti effettuati al 31/12/2015	Quota annuale 2016	Quota annuale 2017	Totale 2015	Totale 2016	Totale 2017
I – IMMOBILIZZAZIONI IMMATERIALI	0		0	260	0	260	0	260	0	0	0	0	0	0	260	0
1) costi di impianto e di ampliamento			0											0	0	0
2) costi di ricerca, sviluppo			0											0	0	0
3) diritti di brevetto e diritti di utilizzazione delle opere dell'ingegno			0											0	0	0
3 b) di cui per licenze sistemi informativi			0	10		10	0	10						0	10	0
4) Immobilizzazioni immateriali in corso e acconti			0											0	0	0
5) Altre immobilizzazioni immateriali			0	250		250	0	250						0	250	0
II - IMMOBILIZZAZIONI MATERIALI	0		0	613	198	811	0	433	378	0	0	0	0	0	433	378
1) terreni			0											0	0	0
2) fabbricati			0											0	0	0
2a) fabbricati disponibili			0			0								0	0	0
2b) fabbricati indisponibili			0			0								0	0	0
3) impianti e macchinari			0			0								0	0	0
3 b) di cui per informatica			0			0								0	0	0
4) attrezzature sanitarie e scientifiche	0		0	136	14	150	0	150						0	150	0
4 b) di cui protesica per le ASL	0		0			0								0	0	0
5) mobili e arredi	0		0		80	80		80						0	80	0
6) automezzi	0		0	30	54	84	0	84						0	84	0
7) altri beni	0		0	22	25	47	0	47						0	47	0
8) immobilizzazioni in corso di esecuzione ed acconti	0		0	425	25	450	0	72	378					0	72	378
Totale	**0**	**0**	**0**	**873**	**198**	**1.071**	**0**	**693**	**378**	**0**	**0**	**0**	**0**	**0**	**693**	**378**

PESCARIBA

Sistema Socio Sanitario

Regione Lombardia

ATS Brescia

RELAZIONE AL

PIANO DEGLI INVESTIMENTI 2015/2016/2017

BILANCIO ECONOMICO DI PREVISIONE ANNO 2016

326 ATS Brescia

Il **Piano degli investimenti 2015/2016/2017 è coerente con la programmazione nazionale e regionale e con il Programma Triennale dei Lavori Pubblici di cui al D. Lgs 163/2006 e s.m.i. .**

In tale piano trovano evidenza – nel rispetto delle disposizioni regionali contenute nelle linee guida per la redazione del BPE 2016 di cui alla nota prot. A.1.2016.0030334 del 23.02.2016, esclusivamente gli interventi aventi copertura economica certa.

Il valore complessivo degli investimenti è pari ad € 4.118/1000 di cui:

- **PROSPETTO A**

Anno 2016 € 113/000
Anno 2017 € 2.934/000

- **PROSPETTO B**

Anno 2016 € 693/000
Anno 2017 € 378/000

Il piano non prevede l'acquisto di "beni protesica" in quanto a decorrere dal 01.01.2016, in base al nuovo modello di gestione del servizio socio sanitario regionale, l'attività di protesica è stata attribuita alle ASST del territorio.

Il valore complessivo delle fonti di finanziamento destinate negli esercizi 2016 e 2017 è pari ad € 4.118/0000 di cui € 806/000 utilizzate nell' anno 2016 ed € 3.312/000 utilizzate nell'anno 2017.

Si precisa che per i contributi e/o proventi straordinari (Prospetto B) incassati ante 2014, si è provveduto ad inserire l'introito nella colonna denominata "Introiti 2014".

Di seguito, viene fornito il dettaglio delle fonti di finanziamento e relativo investimento:

R.S.C.R.I.B.A.

Sistema Socio Sanitario

Regione Lombardia

ATS Brescia

PROSPETTO A – PIANO INVESTIMENTI 2015/2016/2017

- **FINANZIAMENTO DGR n. X/388/2013**

Interventi finalizzati alla messa in sicurezza della sede aziendale di viale Duca degli Abruzzi in Brescia, così distinti:

- ***Lavori di manutenzione straordinaria di bonifica dei materiali contenenti amianto relativamente agli impianti di riscaldamento e canne fumarie situate nei sottotetti degli edifici I, L, E, D e nell'interrato dell'edificio F;***
- ***Lavori di manutenzione straordinaria: consolidamento coperture cunicoli tecnici.***

I due interventi sono stati ultimati e Regione Lombardia ha erogato il contributo a saldo per un totale di € 303.108,29. Si è quindi realizzato un risparmio di € 36.891,71.

Tenuto conto che:

- con nota prot. ASL n. 0072948 del 30.05.2014 è stato richiesto a Regione Lombardia di poter utilizzare i risparmi derivanti dall'esecuzione dei due lavori sopra richiamati per la realizzazione di un intervento riconducibile a quelli individuati da Regione Lombardia con Dgr n. IX/4718 del 23.01.2013;

- con nota prot. H1.2014.0031705 del 26.09.2014 Regione Lombardia ha chiesto di descrivere in modo puntuale l'intervento che l'ex ASL di Brescia intendeva realizzare con l'indicazione dei costi previsti;

- con nota prot. ASL n. 0137614 del 29.10.2014 veniva dato puntuale riscontro alle richieste di Regione Lombardia in merito all'intervento di bonifica dell'amianto presso la sede aziendale di Tavernole sul Mella (BS);

- con nota prot. n. H1.2015.0008053 del 12.03.2015 – prot. ASL n. 0034783 del 13.03.2015 - la Direzione Generale Salute di Regione Lombardia – Struttura Edilizia Sanitaria ha autorizzato l'A.S.L. di Brescia ad utilizzare l'importo di € 36.500,00 per la realizzazione dell'intervento di bonifica dei materiali contenenti amianto presso l'immobile di proprietà dell'Azienda ubicato in Comune di Tavernole sul Mella (BS);

- con Decreto D.G. dell'ASL di Brescia n. 530 del 02.10.2015 è stato approvato il progetto definitivo esecutivo – elaborato dall'U.O. Tecnica e conservato agli atti della stessa – relativo ai "Lavori di bonifica amianto pavimentazione in linoleum presso il presidio di Tavernole sul Mella, Via Amadini n. 43", CUP G94E15000510002, comportante una spesa complessiva pari ad € 36.500,00 (IVA inclusa);

e preso atto che - con l'entrata in vigore della legge regionale 11 agosto 2015, n. 23 è previsto il trasferimento della proprietà, già dell'ex ASL di Brescia, dell'immobile ubicato in Via Amadini n. 43, Tavernole sul Mella, si ritiene di non procedere all'intervento e ci si riserva di presentare nuova istanza a Regione per l'utilizzo delle risorse a suo tempo autorizzate.

Responsabile del procedimento: Ing. Giuseppe Santalucia

R.L.S.C.R.I.B.A.

Costo complessivo previsto (solo parte relativa ai risparmi)

€ 36.500,00.

Livello di attuazione alla data odierna

Progetto definitivo-esecutivo approvato relativo ai Lavori di bonifica amianto pavimentazione in linoleum presso il presidio di Tavernole sul Mella, Via Amadini n. 43.

- **FINANZIAMENTO ALLEGATO A DGR n. X/821/2013**

L'Allegato A alla richiamata D.G.R. n. X/821 del 25.10.2013 individua, quale risorsa da assegnare all'ex ASL di Brescia, l'importo di € 181.500,00.

Precisato che la circolare applicativa dell'U.O. Programmazione e Governo dei Servizi Sanitari – Struttura Edilizia Sanitaria – Regione Lombardia del 28.10.2013 prot. H1.2013.0029934, in ordine ai criteri e agli ambiti per l'utilizzo dei fondi resi disponibili dalla L.R. n. 5/2013, evidenzia che la suddetta risorsa dovrà prioritariamente essere finalizzata alla realizzazione di interventi per la messa a norma e sicurezza delle strutture e degli impianti nonché all'acquisizione di apparecchiature sanitarie in sostituzione di quelle obsolete, al fine anche di erogare servizi con adeguati livelli di sicurezza, l'ex ASL di Brescia, nell'ambito del percorso di valorizzazione e riqualificazione del patrimonio immobiliare indisponibile, ha individuato i seguenti interventi prioritari di cui ha preso atto con Decreto D.G. n. 60 del 30.01.2014:

a) ***Lavori di manutenzione straordinaria: opere di completamento per l'adeguamento antincendio dell'Edificio A – destinato ad archivio di deposito e storico- presso la sede Aziendale di Viale Duca degli Abruzzi n. 15, Brescia;***
b) ***Lavori di manutenzione straordinaria: messa a norma ai fini antincendio dell'immobile di via Gheda n. 4, Brescia;***

Il costo previsto per la messa a norma delle strutture per gli interventi di cui ai punti a) e b) ammonta complessivamente a € 80.300,00.

Responsabile del procedimento intervento a): Arch. Nuccio Armocida
Responsabile del procedimento intervento b): Arch. Salvatore Tripodi

Livello di attuazione alla data odierna

Entrambi gli interventi sono stati conclusi nel corso dell'anno 2015 (con esclusione dell'installazione delle porte antincendio dell'impianto elevatore presso l'immobile di Via Gheda – intervento in fase di esecuzione).

I costi definitivi degli interventi ultimati entro il 31.12.2015 sono i seguenti:

- lavori di manutenzione straordinaria: opere di completamento per l'adeguamento antincendio dell'Edificio A: € 14.988,18 ;
- antincendio dell'immobile di via Gheda, 4: € 24.741,25;

R.L.S.R.I.B.A.

L'installazione delle porte antincendio dell'impianto elevatore presso l'immobile di Via Gheda è in fase di esecuzione; non sono stati sostenuti costi al 31.12.2015 e si prevede una spesa per il 2016 di € 10.000,00=.

Le risorse non utilizzate sono pari ad € 30.570,57 e sono destinate all'acquisizione di apparecchiature in sostituzione di quelle obsolete, come disposto dalla DGR. n. X/821/2013.

c) ***Lavori di manutenzione straordinaria: adeguamento dei locali interrati dell'Edificio L presso la sede Aziendale di Viale Duca degli Abruzzi n. 15, Brescia da destinare a deposito in uso all'U.O. Sistema Informativo Aziendale;*** spesa complessiva prevista € 25.620,00 (R.U.P. Dirigente Responsabile UO Approvvigionamenti Dott.ssa Elena Soardi).

Livello di attuazione alla data odierna

Con determinazione dirigenziale n. 782 del 14.11.2014 è stata affidata la fornitura e installazione di una piattaforma elevatrice presso l'ex ASL di Brescia, in viale Duca degli Abruzzi n. 15 (CIG Z4F1071615). I lavori si sono conclusi nell'esercizio 2015 ed il costo è stato pari ad € 25.620,00.

d) ***Installazione di gruppo elettrogeno (ed esecuzione opere accessorie) a servizio dell'Edificio 6 – presso la sede aziendale di Viale Duca degli Abruzzi n. 15, Brescia - ospitante la RSD Seppilli;*** spesa complessiva prevista € 39.500,00 (R.U.P. Dirigente Responsabile UO Approvvigionamenti Dott.ssa Elena Soardi).

Con Determinazione dirigenziale n. 825 del 02.12.2014 è stata affidata in economia, secondo le forme del cottimo fiduciario, la fornitura ed installazione di un gruppo elettrogeno presso la sede aziendale (CIG Z110FC9693). Il lavoro è stato completato nell'esercizio 2015 ed il costo è stato di € 24.676,14=.

e) Si precisa inoltre che – oltre agli interventi strutturali sopra richiamati - l'ex ASL di Brescia, nell'ambito del medesimo finanziamento regionale, ha proceduto all'acquisto ed installazione delle apparecchiature sanitarie di seguito elencate in sostituzione di quelle obsolete al fine di erogare servizi con adeguati livelli di sicurezza:

- *Spettrofotometro UV/Infrarossi (destinato al Laboratorio Sanità Pubblica); spesa complessiva prevista € 26.700,00 – spesa sostenuta nell'anno 2014 € 9.880,70* (R.U.P. Dirigente Responsabile UO Approvvigionamenti Dott.ssa Elena Soardi);

- *Sviluppatrice radiologica digitale (destinato al canile sanitario); spesa complessiva prevista € 20.000,00 – spesa sostenuta nell'anno 2014 € 16.104,00* (R.U.P. Dirigente Responsabile UO Approvvigionamenti Dott.ssa Elena Soardi);

- *n. 2 bilance tecniche per il laboratorio di Sanità Pubblica; spesa sostenuta nell' anno 2015 € 5.355,80* (R.U.P. Dirigente Responsabile UO Approvvigionamenti Dott.ssa Elena Soardi);

A fronte dei risparmi realizzati nella realizzazione degli interventi di cui sopra, pari ad € 19.536,36=, nell'anno 2016 le risorse sono destinate all'acquisizione di attrezzature sanitarie in sostituzione di quelle obsolete. (R.U.P. Dirigente Responsabile UO Approvvigionamenti Dott.ssa Elena Soardi).

RI.S.C.R.I.B.A.

- **FINANZIAMENTO ALLEGATO A DGR n. X/1521/2014**

Non è stato assegnato alcun finanziamento all'ex ASL di Brescia.

- **FINANZIAMENTO ALLEGATO B DGR n. X/1521/2014**

L'Allegato B alla richiamata D.G.R. n. X/1521 del 20.03.2014 individua, quale risorsa da assegnare all'ex ASL di Brescia, l'importo di € 471.561,51.

Precisato che l'allegato B1 alla citata DGR individua le tipologie di interventi a cui possono essere destinate tali risorse, fra le quali è prevista la messa a norma e sicurezza delle strutture e degli impianti, l'ex ASL di Brescia, nell'ambito del percorso di valorizzazione e riqualificazione del patrimonio immobiliare indisponibile, ha individuato il seguente intervento prioritario "Ristrutturazione dell'Edificio R presso la sede aziendale di Viale Duca degli Abruzzi n. 15, Brescia da destinare ad archivio e deposito".

R.U.P.: Ing. Giuseppe Santalucia

Costo complessivo previsto

Il progetto preliminare dell'intervento prevede una spesa complessiva pari a € 695.000,00 così finanziati:

- € 471.561,51 con il finanziamento Regione Lombardia;
- € 223.438,49 con risorse proprie derivanti dalla cessione – ad ARPA Lombardia – di quota parte dell'immobile sito in Brescia, Via Cantore n. 20. Trattasi di risorse già autorizzate negli investimenti urgenti ed indispensabili di ottobre 2013 e, pertanto, come precisato nelle linee guida per la redazione del BPE 2015, non vengono riportate nel prospetto del piano investimenti 2015.

Livello di attuazione alla data odierna.

Con Decreto D.G. n. 63 del 29.01.2015 è stato approvato il progetto preliminare.

Nel mese di dicembre 2015 è stato emesso il progetto definitivo/esecutivo a cura dei progettisti interni all'U.O. Tecnica; il progetto definitivo/esecutivo ha confermato la spesa complessiva prevista pari a € 695.000,00.

Con l'entrata in vigore della legge regionale 11 agosto 2015, n. 23 all'ATS di Brescia è stata trasferita la proprietà di tutti gli edifici costituenti il plesso immobiliare di Viale Duca degli Abruzzi n. 15. Il nuovo assetto aziendale dell'ATS, ridimensionato di fatto rispetto all'ex ASL di Brescia operante fino a fine 2015, ha comportato un'attenuazione della necessità di reperire nuovi spazi da destinare ad archivio: la Direzione ha pertanto deciso di sospendere il percorso intrapreso di recupero e trasformazione dell'Edificio R.

L'ATS di Brescia si riserva di presentare eventuali proposte di utilizzo delle risorse già assegnate in base alle necessità emergenti a seguito del nuovo assetto aziendale.

R.L.S.C.R.I.B.A.

Al 31.12.2015 i costi sostenuti si riferiscono alla sola attività di supporto esterno alla progettazione per complessivi € 26.991,00=.

Ne consegue che, nel modello "piano investimenti", viene esposto solo il valore del contributo alla riga *8) immobilizzazioni in corso di esecuzione ed acconti* del Prospetto A.

- **FINANZIAMENTO DGR N. X/2111/2014**

Con DGR n. X/2111 del 11.07.2014 Regione Lombardia ha ammesso a finanziamento il progetto di "Ristrutturazione dell'Edificio I – da destinare ad uffici e ambulatori – presso la sede aziendale di viale Duca degli Abruzzi n. 15, Brescia" per un importo di € 3.082.000,00.

R.U.P.: Ing. Giuseppe Santalucia

Livello di attuazione alla data odierna

- Il progetto definitivo, predisposto dal R.T. Studiomega associati e Cogenera srl, è stato approvato con Decreto D.G. n. 229 del 23.04.2015 dell'ASL di Brescia in pendenza del parere della Soprintendenza per i Beni Architettonici e Paesaggistici delle province di Brescia, Cremona e Mantova;

- con nota in data 29.05.2015 prot. n. 3167 (rif. ASL di Brescia prot. n. 0071122 del 29.05.2015), la STER di Regione Lombardia – Sede Territoriale di Brescia - ha espresso parere favorevole al progetto definitivo presentato;

- con nota del 8.06.2015 prot. n. H1.2015.0017136 (rif. ASL di Brescia prot. n. 0075142 del 9.06.2015) Regione Lombardia ha avanzato alcuni rilievi in merito alla documentazione di progetto presentata;

- la Soprintendenza per i Beni Architettonici e Paesaggistici delle Province di Brescia, Cremona e Mantova, con nota in data 22.09.2015 prot. n. 0014529 (rif. ASL di Brescia prot. n. 0122757 del 30.09.2015) ha autorizzato, con prescrizioni, l'esecuzione delle opere in questione;

- Il R.T. Studiomega associati e Cogenera srl in data 28.12.2015 (rif. ASL di Brescia prot. n. 0164470 del 30.12.2015) ha fornito chiarimenti in merito alle prescrizioni introdotte dalla Soprintendenza e concluso la trasmissione della documentazione integrativa/di aggiornamento del Progetto Definitivo che recepisce i rilievi espressi da Regione Lombardia;

- Il dott. ing. arch. Bernardo Vanelli, Soggetto Verificatore del progetto in argomento, ha rassegnato in data 20.01.2016 (prot. ATS n. 0004863 del 21.01.2016) il documento - in originale cartaceo - di "Verifica del Progetto Definitivo - Ristrutturazione dell'Edificio "I"– da destinare ad uffici e ambulatori – presso la sede Aziendale di Viale Duca degli Abruzzi n. 15" – ATTO CONCLUSIVO;

R.L.S.C.R.I.B.A.

- sono stati effettuati, da parte del Responsabile del Procedimento, gli adempimenti previsti dall'art. 55 del D.P.R. 207/2010, concernenti la validazione della versione conclusiva del Progetto Definitivo, come da prot. n. 0007571/16 del 28.01.2016;

- il Progetto Definitivo deve essere sottoposto all'attenzione della direzione aziendale per la sua formale approvazione mediante apposito decreto del Direttore Generale.

Il progetto prevede una spesa complessiva pari a € 3.460.437,13 così finanziati:

- € 3.082.000,00 con finanziamento Regione Lombardia;
- € 378.437,13 con risorse proprie derivanti da:

  - cessione – ad ARPA Lombardia – di quota parte dell'immobile sito in Brescia, Via Cantore n. 20 € 76.018,37=;
  - cessione immobile sito in Brescia, P.le Repubblica € 302.418,76=;

I costi maturati al 31.12.2015 sono pari ad € 94.654,23 relativi all'attività di progettazione.
Le quote stimate anno 2016 sono pari ad € 53.086,12 e anno 2017 pari a € 2.934.259,65.

Il valore di € 378.437,13 è esposto nel Prospetto B alla riga 8) immobilizzazioni in corso di esecuzione ed acconti.

La rappresentazione dell'investimento nel modello piano investimenti alla riga *8) immobilizzazioni in corso di esecuzione ed acconti* è la seguente:

- Prospetto A:

	Importo €/1000
Importo complessivo dell'investimento	3.082
Quota spese per investimenti effettuata al 31/12/2015	95
Quota annuale 2016	53
Quota annuale 2017	2.934

- Prospetto B:

		Importo €/1000
Finanziamenti da terzi e proventi straordinari	**Introiti 2014**	378
	Introiti 2015	0
	Importo complessivo dell'investimento (somma introiti 2014-2015)	378
	Quota spese effettuati al 31/12/2015	0
	Quota annuale 2016	0
	Quota annuale 2017	378

RL C.R.I.B.A.

- **FINANZIAMENTO ALLEGATO B DGR N. X/2673/2014**

Il finanziamento assegnato all'ex ASL di Brescia nell'ambito dei "Programmi di interventi per l'ammodernamento delle strutture ambulatoriali comunali" è stato pari ad € 90.500,00, finalizzato come segue:

- adeguamento dotazione mobili e arredi sedi distrettuali di Flero, Travagliato, Castenedolo e Sarezzo € 30.000,00;
- impianti di climatizzazione sedi distrettuali di Travagliato, Castenedolo, Gussago e Ghedi € 60.500,00.
-

(R.U.P. Dirigente Responsabile UO Approvvigionamenti Dott.ssa Elena Soardi).

Costo complessivo previsto

Il costo complessivo previsto è pari ad € 90.500,00.

Livello di attuazione alla data odierna.

Al 31.12.2015 gli investimenti realizzati sono pari ad € 60.071,58= di cui:

- adeguamento dotazione mobili e arredi sedi distrettuali € 24.924,60;
- impianti di climatizzazione sedi distrettuali € 35.146,98.

Tenuto conto dell'entrata in vigore della legge regionale 11 agosto 2015, n. 23 che ha determinato il trasferimento dell'attività distrettuale alle ASST, non si è ritenuto di inoltrare istanza di utilizzo del residuo a Regione Lombardia. Ci si riserva di presentare eventuali proposte di utilizzo delle risorse già assegnate in base alle necessità emergenti a seguito del nuovo assetto aziendale.

RLS.C.R.I.B.A.

Sistema Socio Sanitario
Regione Lombardia
ATS Brescia

PROSPETTO B – PIANO INVESTIMENTI 2015/2016/2017

- **FINANZIAMENTI DA TERZI**

Contributo Tesoriere anno 2013: importo disponibile all'01.01.2016 € 52.000,00

Il contributo previsto dalla convenzione di tesoreria pari ad € 330.000,00 è stato interamente incassato nell'anno 2013.

3 b) di cui per licenze sistemi informativi € 9.760,00

Riscatto licenze software Gestione Servizio Archiflow (Protocollo + Gestione Documentale)

(R.U.P. Dirigente Responsabile UO SIA Ing. Ivan Campa)

7) Altri beni: € 22.240,00

Di cui:

€ 7.930,00 riscatto noleggio server (R.U.P. Dirigente Responsabile UO SIA Ing. Ivan Campa);

€ 14.310,00: intervento di impianto interfono per il Canile di Brescia; acquisto di bacheche per Servizi vari; acquisti di macchine fotografiche per Servizio Psal di Castenedolo; acquisto di frigoriferi portatili per prelievi acque – campioni sangue per Dipartimento di Prevenzione Medico – via Padova - Brescia e per Servizio Veterinaria di Brescia

(R.U.P. Dirigente Responsabile UO Approvvigionamenti Dott.ssa Elena Soardi)

6) Automezzi: € 20.000,00

Acquisto di n. 2 automezzi con alimentazione bifuel tramite convenzione CONSIP al fine di mantenere un parco automezzi efficiente ed in grado di garantire un'adeguata sicurezza per gli operai che li guidano

(R.U.P. Dirigente Responsabile UO Approvvigionamenti Dott.ssa Elena Soardi)

***CONTRIBUTO TESORIERE ANNO 2015*: importo disponibile all'01.01.2016 € 198.000,00**

Con Decreto DG n. 689 del 30.12.2014 ad oggetto "Decreto D.G. n. 636 del 29 novembre 2011 "Affidamento del servizio Tesoreria e Cassa": proroga del rapporto contrattuale stipulato con UBI-Banco di Brescia Spa per il periodo 01 gennaio 2015 – 31 dicembre 2015 (CIG: 36014255EC)" è stato appunto prorogato il rapporto contrattuale con l'Istituto UBI- Banco di Brescia Spa che prevede – tra le altre condizioni – anche l'erogazione del contributo annuale di € 330.000,00. Il contributo è stato interamente incassato nell'anno 2015.

R.E.S.C.R.I.B.A.

4) attrezzature sanitarie e scientifiche € 14.000,00

Copertura di parte dei costi relativi all'acquisto di: un analizzatore di mercurio per il Laboratorio; frigoriferi (stoccaggio carcasse animali) e bilancia per il Canile; frigo per Servizio Veterinario di Rezzato e per UO Igiene di Montichiari.

(R.U.P. Dirigente Responsabile UO Approvvigionamenti Dott.ssa Elena Soardi)

5) Mobili e arredi: € 80.000,00

L'intervento si rende necessario al fine di ottemperare al piano di miglioramento aziendale 2015/2016 (Note dell'UO Prevenzione e Protezione) di interventi di adeguamento arredi per la sostituzione di beni dichiarati fuori uso con particolare riferimento ai Presidi Veterinari (Calvisano, Montichiari, Salò, Lonato e Orzinuovi), e al Servizio di Igiene Pubblica (Leno, Rovato) e alle altre sedi distrettuali periferiche.
Acquisto postazione Ufficio Direttore Generale.

(R.U.P. Dirigente Responsabile UO Approvvigionamenti Dott.ssa Elena Soardi)

6) Automezzi: € 54.000,00

Acquisto di n. 5 automezzi con convenzione CONSIP al fine di mantenere un parco automezzi efficiente ed in grado di garantire un'adeguata sicurezza per gli operai che li guidano.

(R.U.P. Dirigente Responsabile UO Approvvigionamenti Dott.ssa Elena Soardi)

7) Altri beni: € 25.000,00

Scaffalature piano terra e primo piano Edificio A (stoccaggio bancali ricette farmacia e Veterinaria di Rovato); installazione tende esterne Ed. 2 – Dipartimento Cure Primarie.

(R.U.P. Dirigente Responsabile UO Approvvigionamenti Dott.ssa Elena Soardi)

8) immobilizzazioni in corso di esecuzione ed acconti € 25.000,00

Fornitura ed installazione di climatizzatori per Ufficio Direzione Generale;
Sistemazione impianto sede Psal di Brescia – Corso Matteotti – primo piano.

(R.U.P. Dirigente Responsabile UO Approvvigionamenti Dott.ssa Elena Soardi)

CONTRIBUTO "Progetto sull'impatto prodotta nella realizzazione del collegamento autostradale BreBeMi": importo disponibile al 01.01.2016 € 38.000,00.

Il contributo è stato interamente incassato a tutto il 31.12.2014 e viene destinato come segue:

4) attrezzature sanitarie e scientifiche € 38.000,00

R.L.S.C.R.I.B.A.

Copertura di parte dei costi relativi all'acquisto di: un analizzatore di mercurio per il Laboratorio; frigoriferi (stoccaggio carcasse animali) e bilancia per il Canile; frigo per Servizio Veterinario di Rezzato e per UO Igiene di Montichiari.

(R.U.P. Dirigente Responsabile UO Approvvigionamenti Dott.ssa Elena Soardi)

CONTRIBUTO D.D.G. n. 3912 del 12.05.2014

Il contributo è stato assegnato con D.D.G. n. 3912 del 12.05.2014 e risulta essere interamente incassato. L'importo di € 145.000,00 è destinato come segue:

4) attrezzature sanitarie e scientifiche € 98.00,00

acquisto di un gascromatografo per la ricerca dei pesticidi nelle acque destinate al consumo umano per il Laboratorio.

8) immobilizzazioni in corso di esecuzione ed acconti € 47.000,00

Fornitura ed installazione sistema di climatizzazione Palazzina M sede aziendale.

(R.U.P. Dirigente Responsabile UO Approvvigionamenti Dott.ssa Elena Soardi)

CONTRIBUTO "Modello organizzativo sperimentale di cure palliative con servizi dedicati aggiuntivi nell'ASL di Brescia."

Il contributo è stato erogato dalla Fondazione Guido Berlucchi Onlus ed è già interamente incassato. La quota di € 10.000,00 si riferisce ad un automezzo che – a differenza di quanto indicato nel CET 4° trimestre 2015 – non è stato consegnato entro il 31.12.2015. Pertanto la spesa è evidenziata nel 2016.

6) Automezzi: € 10.000,00

Acquisto di n. 1 automezzo con convenzione CONSIP (Decreto ASL n. 704 del 17.12.2015).

(R.U.P. Dirigente Responsabile UO Approvvigionamenti Dott.ssa Elena Soardi)

CONTRIBUTO "Piano Triennale degli interventi di educazione sanitaria e zoofila, di controllo demografico della popolazione animale e di prevenzione del randagismo 2015 – 2017"

Secondo quanto disposto nelle linee guida per la redazione degli allegati al Bilancio, possono essere esposti solo i contributi incassati alla data del 31.12.2015.

Pertanto, per completezza di informazione, si precisa che nel mese di febbraio 2016 è stato incassato il finanziamento assegnato con nota prot. G1.2016.0001684 del 18.01.2016 ad oggetto "DG Welfare DDUO n. 11538 del 18.12.2015 – impegno e contestuale liquidazione di risorse

R.S.C.R.I.B.A.

finanziarie per l'attuazione del Piano regionale demografico della popolazione animale e di prevenzione del randagismo 2015 – 2017", di cui alla DGR n. X/3611 del 21.05.2015".

Tale fonte di finanziamento ed il relativo utilizzo non vengono pertanto esposti nei prospetti A e B, ma ne viene data rappresentazione di seguito:

- anno 2016: € 40.000,00 - Acquisto apparecchiature e strumentazione nell'ambito della prevenzione al randagismo;
- anno 2017: € 60.000,00 - Lavori di adeguamento dei locali infermeria.

- **PROVENTI STRAORDINARI**

FINANZIAMENTO PER RECUPERO EDIFICIO PROPRIETA' DI TERZI IN ROVATO (BS) DA DESTINARE A FUNZIONI ISTITUZIONALI

Con l'entrata in vigore della legge regionale 11 agosto 2015, n. 23 e la costituzione della nuova ATS di Brescia la direzione aziendale ritiene strategico individuare una struttura territoriale di prevenzione per il distretto della Franciacorta. Sono state avviate interlocuzioni con il Comune di Rovato per l'individuazione di un immobile che possa essere destinato a sede di tale struttura territoriale a seguito di specifico intervento di adeguamento.

Costo complessivo previsto

€ 248.291,93 con risorse proprie (derivanti anche dalla cessione – ad ARPA Lombardia – di quota parte dell'immobile sito in Brescia, Via Cantore n. 20);

€ 1.708,07 con risorse proprie (derivanti anche dalla cessione dell'immobile sito in Brescia, Via Ugoni);

La spesa per investimento è stata indicata alla riga *5) Altre immobilizzazioni immateriali (Migliorie beni di terzi)*.

Brescia, 26 febbraio 2016

F.to Il Direttore Generale Dr. Carmelo Scarcella
ai sensi del D. Lgs. 12/2/1993, n. 39

RL S.C.R.I.B.A.