Sistema Socio Sanitario
Regione Lombardia
ATS Brescia

Agenzia di Tutela della Salute di Brescia
Sede Legale: viale Duca degli Abruzzi, 15 – 25124 Brescia
Tel. 030.38381 Fax 030.3838233 - www.ats-brescia.it
Posta certificata: protocollo@pec.ats-brescia.it
Codice Fiscale e Partita IVA: 03775430980

R.L.S.C.R.I.B.A.

DECRETO N. 244 del 27.04.2018

Cl.: 1.1.02

OGGETTO: Adozione del Bilancio d'Esercizio anno 2017 dell'ATS di Brescia.

Il DIRETTORE GENERALE - Dr. Carmelo Scarcella
nominato con D.G.R. X/4615 del 19.12.2015

Acquisiti i ***pareri*** del	
DIRETTORE SANITARIO	Dr. Fabrizio Speziani
del	
DIRETTORE SOCIOSANITARIO	Dr.ssa Annamaria Indelicato
e del	
DIRETTORE AMMINISTRATIVO	Dott.ssa Teresa Foini

Sistema Socio Sanitario
Regione Lombardia
ATS Brescia

IL DIRETTORE GENERALE

Premesso che:
- con D.G.R. n. X/4468 del 10.12.2015 ad oggetto: "Attuazione L.R. 23/2015: Costituzione Agenzia di Tutela della Salute (ATS) di Brescia" è stata costituita a partire dal 1 gennaio 2016 l'Agenzia di Tutela della Salute che è subentrata nei rapporti giuridici attivi e passivi facenti capo all'Azienda Sanitaria Locale di Brescia;
- con Decreto D.G. ATS n. 186 del 29.03.2017 è stato approvato l'inventario di costituzione dell'Agenzia di Tutela della Salute di Brescia;

Richiamate le deliberazioni della Giunta Regionale:
- n. X/5954 del 05 dicembre 2016 "Determinazioni in ordine alla gestione del servizio sociosanitario per l'esercizio 2017";
- n. X/6592 del 12 maggio 2017 "Secondo provvedimento in ordine alla gestione del servizio sociosanitario per l'esercizio 2017";

Richiamati i decreti della Direzione Generale Welfare e della Presidenza - Direzione Centrale – Programmazione Finanza e Controllo di Gestione:
- Decreto DG Welfare n. 5420 del 15.05.2017 "Assegnazione alle ATS del budget di produzione per l'acquisto di prestazioni di assistenza domiciliare integrata per l'anno 2017";
- Decreto DG Welfare n. 7365 del 21.06.2017 "Rideterminazione del budget di produzione per l'acquisto di prestazioni per i servizi delle dipendenze delle Agenzie di Tutela della Salute per l'anno 2017 in esecuzione della DGR n. 6666/2017";
- Decreto DG Welfare n. 11186 del 18.09.2017 "Rideterminazione del budget di produzione per l'acquisto di prestazioni per i servizi di Hospice delle Agenzie di Tutela della Salute per l'anno 2017 in esecuzione della DGR 5918/2016";
- Decreto DG Welfare n. 5238 del 10.05.2017 "Promozione e Divulgazione dell'attività sportiva per disabili psichici in funzione di percorsi di integrazione Sociale: Progetto "Un Mare Di Laghi – Velaterapia" – anno 2017 (ATS Brescia e ASST Garda)";
- Decreto DG Welfare n. 15925 del 12.12.2017 "Assegnazione alle Agenzie di Tutela della Salute, ai sensi delle ddgr 7012/2017 e 7438/2017, delle risorse finalizzate all'attuazione della misura innovativa a sostegno della famiglia per i carichi di cura accessori della persona ricoverata in RSA. Impegno di spesa e contestuale liquidazione della somma complessiva di euro 11.479.000,00";
- Decreto DG Welfare n. 16856 del 22.12.2017 <Impegno di spesa e contestuale liquidazione di cui alla d.g.r. n. X/7086/2017 attuazione della legge regionale 22.02.2017, n. 2 "Contributi regionali per l'installazione di sistemi di videosorveglianza all'interno delle residenze per anziani e per disabili della Lombardia">;
- Decreto n. 1221 del 7 febbraio 2017 ad oggetto "Assegnazione, a favore delle ATS, ASST, Fondazioni IRCCS, Inrca di Casatenovo, AREU e Agenzia dei Controlli delle risorse destinate al finanziamento di parte corrente del F.S.R. per l'esercizio 2017";
- Decreto n. 12409 dell'11.10.2017 ad oggetto "Assegnazione del finanziamento di parte corrente del F.S.R. per l'esercizio 2017 alle ATS, a seguito delle procedure di assestamento. Modifica ed integrazione dei Decreti n. 1221 del 7 febbraio 2017 e n. 1292 dell'8 febbraio 2017, e contestuale allineamento degli impegni di spesa";

Stabilito che l'ATS di Brescia:

R.S.C.R.I.B.A.

- con nota prot. n. 0004830/18 del 15.01.2018 ha trasmesso a Regione Lombardia la documentazione attinente la rilevazione economico trimestrale relativa al 4° trimestre 2017 che ha evidenziato un risultato economico a pareggio;
- con nota prot. n. 0025062/18 del 09.03.2018 ha trasmesso a Regione Lombardia la documentazione attinente la rilevazione relativa all'Assestamento 2017 V2, di cui alla nota regionale prot. A1.2018.0034338 del 26.02.2018;
- con note prot. n. 0027977/18 del 16.03.2018, n. 0031503/18 del 26.03.2018, n. 0036665 del 10.04.2018/18 e n. 0039904/18 del 18.04.2018 ha trasmesso a Regione Lombardia la documentazione relativa alla rilevazione dei costi del bilancio d'esercizio gestione sociosanitaria 2017;
- con Decreto D.G. n. 217 del 20.04.2018 ha preso atto degli accordi sottoscritti con le ASST del territorio in attuazione della L.R. 23/2015 con riferimento agli ulteriori trasferimenti di immobilizzazioni materiali ed immateriali e rimanenze di magazzino;

Precisato che per la redazione del bilancio d'esercizio 2017 Regione Lombardia ha fornito i dati, le indicazioni tecniche e le linee guida contabili di seguito richiamate:

- nota della Presidenza - Direzione Centrale – Programmazione Finanza e Controllo di Gestione prot. A1.2018.0034338 del 26.02.2018 ad oggetto "Calendario prossime attività relative a contabilità e bilanci delle Aziende Socio Sanitarie";
- nota della Presidenza - Direzione Centrale – Programmazione Finanza e Controllo di Gestione prot. A1.2018.0051374 del 28.03.2018 ad oggetto "SANGUE ed EMODERIVATI comunicazioni pervenute da AREU e SRC dati BES 2017";
- nota della Presidenza - Direzione Centrale – Programmazione Finanza e Controllo di Gestione prot. A1.2018.0053813 del 04.04.2018 ad oggetto "Linee guida contabili e tecniche per la redazione del Bilancio d'esercizio 2017";
- indicazioni DG Welfare – "Linee guida di compilazione Modello A, tabelle di dettaglio del personale - D. Lg.vo 118/2011, tabella debiti v/dipendenti e tabella debiti v/istituti previdenziali" inserite nella nota prot. A1.2018.0053813 del 04.04.2018 di cui sopra;
- nota della Direzione Generale Reddito di autonomia e inclusione sociale prot. J1.2018.0007682 del 16.04.2018 ad oggetto "Indicazioni per la chiusura del bilancio d'esercizio 2017 - gestione sociale";
- nota della Direzione Generale Reddito di autonomia e inclusione sociale prot. J1.2018.0007814 del 17.04.2018 ad oggetto "Indicazioni per la chiusura del bilancio d'esercizio 2017 - gestione sociale. Integrazione nota prot. J1.2018.0007682 del 16.04.2018";

Preso atto del:

- Decreto della Presidenza - Direzione Centrale – Programmazione Finanza e Controllo di Gestione n. 4725 del 04.04.2018 ad oggetto "Assegnazione definitiva alle Agenzie di Tutela della Salute, alle Aziende Socio Sanitarie Territoriali, all'AREU, all'Agenzia di Controllo del Sistema Socio Sanitario Lombardo e alle Fondazioni IRCCS del finanziamento di parte corrente del F.S.R. per l'esercizio 2017" con il quale è stato modificato il finanziamento di parte corrente del FSR per l'anno 2017 già assegnato con i decreti regionali sopra richiamati;
- Decreto della Presidenza - Direzione Centrale – Programmazione Finanza e Controllo di Gestione n. 5261 del 12.04.2018 ad oggetto <Rettifica al Decreto n. 4725 del 04 aprile 2018 "Assegnazione definitiva alle Agenzie di Tutela della Salute, alle Aziende Socio Sanitarie Territoriali, all'AREU, all'Agenzia di Controllo del Sistema Socio Sanitario Lombardo e alle Fondazioni IRCCS del finanziamento di parte corrente del F.S.R. per l'esercizio 2017">;

Stabilito che, in base all'art. 2423 del Codice Civile e al principio contabile OIC 12, il bilancio d'esercizio 2017 è stato redatto con chiarezza e rappresenta in modo

REGISTRA

veritiero e corretto la situazione patrimoniale e finanziaria dell'Agenzia e del risultato economico dell'esercizio;
Atteso che le risorse assegnate, in ossequio alle disposizioni regionali impartite, comportano un valore consolidato a pareggio pari ad € 1.656.956/1.000, con la suddivisione nelle aree di bilancio di seguito riportata, e che nelle medesime Note Integrative descrittive trovano riscontro le metodologie e i criteri di formazione dei relativi dati economici:

AREA Sanitaria e Socio Sanitaria – equilibrio economico finanziario a pareggio

Valore dei **ricavi** 2017 (al lordo dei capitalizzati)	€ 1.635.628/1.000
Valore dei **costi** 2017 (al lordo dei capitalizzati)	€ 1.635.628/1.000

AREA Sociale – equilibrio economico finanziario a pareggio

Valore dei **ricavi** 2017 (al lordo dei capitalizzati)	€ 21.328/1.000
Valore dei **costi** 2017 (al lordo dei capitalizzati)	€ 21.328/1.000;

Evidenziato che le risultanze del Conto Economico sono riepilogate come di seguito di rappresentato:

RLS.C.R.I.D.A.

Sistema Socio Sanitario
Regione Lombardia
ATS Brescia

AREA SANITARIA E SOCIO SANITARIA

Fonte: CE MIN	Valore al 31.12.2017
A) Valore della produzione	Importi €/1.000
A.1) Contributi in c/esercizio	1.615.210
A.2) Rettifica contributi c/esercizio per destinazione ad investimenti	-
A.3) Utilizzo fondi per quote inutilizzate contributi vincolati di esercizi precedenti	*6.456*
A.4) Ricavi per prestazioni sanitarie e sociosanitarie a rilevanza sanitaria	*7.258*
A.5) Concorsi, recuperi e rimborsi	943
A.6) Compartecipazione alla spesa per prestazioni sanitarie (Ticket)	-
A.7) Quota contributi c/capitale imputata all'esercizio	*1.104*
A.8) Incrementi delle immobilizzazioni per lavori interni	-
A.9) Altri ricavi e proventi	*219*
Totale valore della produzione (A)	**1.631.190**
B) Costi della produzione	
B.1) Acquisti di beni	25.254
B.2) Acquisti di servizi	1.556.375
B.3) Manutenzione e riparazione (ordinaria esternalizzata)	1.476
B.4) Godimento di beni di terzi	492
B.5) Personale del ruolo sanitario	29.631
B.6) Personale del ruolo professionale	1.146
B.7) Personale del ruolo tecnico	2.850
B.8) Personale del ruolo amministrativo	8.668
B.9) Oneri diversi di gestione	1.162
B.10) Ammortamenti delle immobilizzazioni immateriali	41
B.11) Ammortamenti delle immobilizzazioni materiali	*1.647*
B.12) Ammortamento dei fabbricati	1.527
B.13) Ammortamenti delle altre immobilizzazioni materiali	120
B.14) Svalutazione delle immobilizzazioni e dei crediti	-
B.15) Variazione delle rimanenze	61
B.16) Accantonamenti dell'esercizio	4.294
Totale costi della produzione (B)	**1.633.097**
C) Proventi e oneri finanziari	
C.1) Interessi attivi	43
C.2) Altri proventi	-
C.3) Interessi passivi	-
C.4) Altri oneri	-
Totale proventi e oneri finanziari (C)	**43**
D) Rettifiche di valore di attività finanziarie	
D.1) Rivalutazioni	-
D.2) Svalutazioni	-
Totale rettifiche di valore di attività finanziarie (D)	**-**
E) Proventi e oneri straordinari	
E.1) Proventi straordinari	4.395
E.2) Oneri straordinari	493
Totale proventi e oneri straordinari (E)	**3.902**
Risultato prima delle imposte (A - B +/- C +/- D +/- E)	**2.038**
Imposte e tasse	
Y.1) IRAP	1.977
Y.2) IRES	61
Y.3) Accantonamento a F.do Imposte (Accertamenti, condoni, ecc.)	-
Totale imposte e tasse	**2.038**
RISULTATO DI ESERCIZIO	**-**

P.S.C.R.I.B.A.

Sistema Socio Sanitario
Regione Lombardia
ATS Brescia

AREA SOCIO ASSISTENZIALE

	Valore al 31.12.2017 Importi €/1.000
A) Valore della produzione	
A1) Contributi in conto esercizio	13.839
A2) Rettifica contributi c/esercizio per destinazione ad investimenti	-
A3) Utilizzo fondi per quote inutilizzate contributi vincolati di esercizi precedenti	7.457
A4) Ricavi per prestazioni sanitarie e sociosanitarie a rilevanza sanitaria	-
A5) Concorsi, recuperi e rimborsi	-
A6) Compartecipazione alla spesa per prestazioni sanitarie (ticket)	-
A7) Quota contributi in conto capitale imputata nell'esercizio	32
A8) Incrementi delle immobilizzazioni per lavori interni	-
A9) Altri ricavi e proventi	-
Totale valore della produzione (A)	**21.328**
B) Costi della produzione	
B1) Acquisti di beni	-
B2) Acquisti di servizi	14.977
B.3) Manutenzione e riparazione (ordinaria esternalizzata)	22
B.4) Godimento di beni di terzi	-
B.5) Personale del ruolo sanitario	-
B.6) Personale del ruolo professionale	-
B.7) Personale del ruolo tecnico	-
B.8) Personale del ruolo amministrativo	-
B.9) Oneri diversi di gestione	-
B.10) Ammortamenti delle immobilizzazioni immateriali	11
B.11) Ammortamenti delle immobilizzazioni materiali	*21*
B.12) Ammortamento dei fabbricati	-
B.13) Ammortamenti delle altre immobilizzazioni materiali	21
B.14) Svalutazione delle immobilizzazioni e dei crediti	-
B.15) Variazione delle rimanenze	-
B.16) Accantonamenti dell'esercizio	6.290
Totale costi della produzione (B)	**21.321**
Differenza tra valore e costi della produzione	**7**
C) Proventi e oneri finanziari	
C.1) Interessi attivi	-
C.2) Altri proventi	-
C.3) Interessi passivi	-
C.4) Altri oneri	-
Totale proventi e oneri finanziari (C)	**-**
D) Rettifiche di valore di attività finanziarie	
D1) Rivalutazioni	-
D2) Svalutazioni	-
Totale rettifiche di valore di attività finanziarie (D)	**-**
E) Proventi e oneri straordinari	
E1) Proventi straordinari	-
E2) Oneri straordinari	-
Totale proventi e oneri straordinari (E)	**-**
Risultato prima delle imposte (A - B +/- C +/- D +/- E)	**7**
Imposte e tasse	
Y1) IRAP	7
Y2) IRES	-
Y3) Accantonamento a F.do Imposte (Accertamenti, condoni, ecc.)	-
Totale imposte e tasse	**7**
RISULTATO DI ESERCIZIO	**-**

R.L.S.R.I.B.A.

Sistema Socio Sanitario
Regione Lombardia
ATS Brescia

Evidenziato che le risultanze dello Stato Patrimoniale sono riepilogate come di seguito di rappresentato:

AREA SANITARIA E SOCIO SANITARIA

DESCRIZIONE	Valore al 31.12.2017 importi € /1.000	DESCRIZIONE	Valore al 31.12.2017 importi € /1.000
A) IMMOBILIZZAZIONI	**25.184**	**A) PATRIMONIO NETTO**	**20.550**
A.I) IMMOBILIZZAZIONI IMMATERIALI	284	*A.I) FONDO DI DOTAZIONE*	*223*
A.II) IMMOBILIZZAZIONI MATERIALI	24.900	*A.II) FINANZIAMENTI PER INVESTIMENTI*	*17.617*
A.III) IMMOBILIZZAZIONI FINANZIARIE	-	*A.III) RISERVE DA DONAZIONI E LASCITI VINCOLATI AD INVESTIMENTI*	*395*
B) ATTIVO CIRCOLANTE	**294.145**	*A.IV) ALTRE RISERVE*	*2.315*
B.I) RIMANENZE	**491**	*A.V) CONTRIBUTI PER RIPIANO PERDITE*	-
B.I.1) Rimanenze beni sanitari	*360*	*A.VI) UTILI (PERDITE) PORTATI A NUOVO*	-
B.I.2) Rimanenze beni non sanitari	*131*	*A.VII) UTILE (PERDITA) D'ESERCIZIO*	-
B.II) CREDITI	**261.230**	**B) FONDI PER RISCHI E ONERI**	**23.397**
B.II.1) Crediti v/Stato	*66*	*B.I) FONDI PER IMPOSTE, ANCHE DIFFERITE*	*42*
B.II.2) Crediti v/Regione o Provincia Autonoma	*216.956*	*B.II) FONDI PER RISCHI*	*1.696*
B.II.3) Crediti v/Comuni	*167*	*B.III) FONDI DA DISTRIBUIRE*	-
B.II.4) Crediti v/Aziende sanitarie pubbliche	*36.767*	*B.IV) QUOTE INUTILIZZATE CONTRIBUTI*	*11.453*
B.II.5) Crediti v/società partecipate e/o enti dipendenti della Regione	-	*B.V) ALTRI FONDI PER ONERI E SPESE*	*10.206*
B.II.6) Crediti v/Erario	14	**C) TRATTAMENTO FINE RAPPORTO**	**181**
B.II.7) Crediti v/altri	*7.260*	*C.I) FONDO PER PREMI OPEROSITA' MEDICI SUMAI*	*181*
B.III) ATTIVITA' FINANZIARIE CHE NON COSTITUISCONO IMMOBILIZZAZIONI	**-**	*C.II) FONDO PER TRATTAMENTO DI FINE RAPPORTO DIPENDENTI*	-
B.III.1) Partecipazioni che non costituiscono immobilizzazioni	-	**D) DEBITI**	**275.577**
B.III.2) Altri titoli che non costituiscono immobilizzazioni	-	*D.I) DEBITI PER MUTUI PASSIVI*	-
B.IV) DISPONIBILITA' LIQUIDE	**32.424**	*D.II) DEBITI V/STATO*	-
B.IV.1) Cassa	-	*D.III) DEBITI V/REGIONE O PROVINCIA AUTONOMA*	*50.317*
B.IV.2) Istituto Tesoriere	*14*	*D.IV) DEBITI V/COMUNI*	*384*
B.IV.3) Tesoreria Unica	*32.387*	*D.V) DEBITI V/AZIENDE SANITARIE PUBBLICHE*	*115.351*
B.IV.4) Conto corrente postale	*23*	*D.VI) DEBITI V/ SOCIETA' PARTECIPATE E/O ENTI*	*24*
C) RATEI E RISCONTI ATTIVI	**509**	*D.VII) DEBITI V/FORNITORI*	*91.052*
C.I) RATEI ATTIVI	**-**	*D.VIII) DEBITI V/ISTITUTO TESORIERE*	-
C.I.1) Ratei attivi	-	*D.IX) DEBITI TRIBUTARI*	*3.605*
C.I.2) Ratei attivi v/Aziende sanitarie pubbliche della Regione	-	*D.X) DEBITI V/ISTITUTI PREVIDENZIALI, ASSISTENZIALI E*	*8.069*
C.II) RISCONTI ATTIVI	**509**	*D.XI) DEBITI V/ALTRI*	*6.775*
C.II.1) Risconti attivi	*509*	**E) RATEI E RISCONTI PASSIVI**	**133**
C.II.2) Risconti attivi v/Aziende sanitarie pubbliche della Regione	-	*E.I) RATEI PASSIVI*	93
		E.II) RISCONTI PASSIVI	40
D) CONTI D'ORDINE	**9.913**	**F) CONTI D'ORDINE**	**9.913**
D.I) CANONI DI LEASING ANCORA DA PAGARE	-	*F.I) CANONI DI LEASING ANCORA DA PAGARE*	-
D.II) DEPOSITI CAUZIONALI	-	*F.II) DEPOSITI CAUZIONALI*	-
D.III) BENI IN COMODATO	1.052	*F.III) BENI IN COMODATO*	1.052
D.IV) ALTRI CONTI D'ORDINE	8.861	*F.IV) ALTRI CONTI D'ORDINE*	8.861

RLS.C.R.L.B.A.

Sistema Socio Sanitario
Regione Lombardia
ATS Brescia

AREA SOCIO ASSISTENZIALE

	Valore al 31.12.2017 Importi €/1.000		Valore al 31.12.2017 Importi €/1.000
A) IMMOBILIZZAZIONI	**1**	**A) PATRIMONIO NETTO**	**-**
A.I) IMMOBILIZZAZIONI IMMATERIALI	-	*A.I) FONDO DI DOTAZIONE*	-
A.II) IMMOBILIZZAZIONI MATERIALI	1	*A.II) FINANZIAMENTI PER INVESTIMENTI*	-
A.III) IMMOBILIZZAZIONI FINANZIARIE	-	*A.III) RISERVE DA DONAZIONI E LASCITI VINCOLATI AD INVESTIMENTI*	-
B) ATTIVO CIRCOLANTE	**10.583**	*A.IV) ALTRE RISERVE*	-
B.I) RIMANENZE	**-**	*A.V) CONTRIBUTI PER RIPIANO PERDITE*	-
B.I.1) Rimanenze beni sanitari	-	*A.VI) UTILI (PERDITE) PORTATI A NUOVO*	-
B.I.2) Rimanenze beni non sanitari	-	*A.VII) UTILE (PERDITA) D'ESERCIZIO*	-
B.II) CREDITI	**1.943**	**B) FONDI PER RISCHI E ONERI**	**8.652**
B.II.1) Crediti v/ Stato	-	*B.I) FONDI PER IMPOSTE, ANCHE DIFFERITE*	-
B.II.2) Crediti v/ Regione	*1.463*	*B.II) FONDI PER RISCHI*	-
B.II.3) Crediti v/Comuni	*185*	*B.III) FONDI DA DISTRIBUIRE*	-
B.II.4) Crediti v/ aziende sanitarie pubbliche e acconto quota FSR da distribuire	*268*	*B.IV) QUOTE INUTILIZZATE CONTRIBUTI*	*8.649*
B.II.5) Crediti v/società partecipate e/o enti dipendenti della Regione	-	*B.V) ALTRI FONDI PER ONERI E SPESE*	3
B.II.6) Crediti v/Erario	-	**C) TRATTAMENTO FINE RAPPORTO**	**-**
B.II.7) Crediti v/ altri	*27*	*C.I) FONDO PER PREMI OPEROSITA' MEDICI SUMAI*	-
B.III) ATTIVITA' FINANZIARIE CHE NON COSTITUISCONO IMMOBILIZZAZIONI	**-**	*C.II) FONDO PER TRATTAMENTO DI FINE RAPPORTO DIPENDENTI*	-
B.III.1) Partecipazioni che non costituiscono immobilizzazioni	-	**D) DEBITI**	**1.932**
B.III.2) Titoli che non costituiscono immobilizzazioni	-	*D.I) DEBITI PER MUTUI PASSIVI*	-
B.IV) DISPONIBILITA' LIQUIDE	**8.640**	*D.II) DEBITI V/STATO*	-
B.IV.1) Cassa	-	*D.III) DEBITI V/REGIONE O PROVINCIA AUTONOMA*	-
B.IV.2) Istituto tesoriere	-	*D.IV) DEBITI V/COMUNI*	*25*
B.IV.3) Tesoreria unica	*8.640*	*D.V) DEBITI V/AZIENDE SANITARIE PUBBLICHE*	*4*
B.IV.4) Conto corrente postale	-	*D.VI) DEBITI V/ SOCIETA' PARTECIPATE E/O ENTI DIPENDENTI DELLA REGIONE*	-
C) RATEI E RISCONTI ATTIVI	**-**	*D.VII) DEBITI V/FORNITORI*	*304*
C.I) RATEI ATTIVI	**-**	*D.VIII) DEBITI V/ISTITUTO TESORIERE*	-
C.I.1) Ratei attivi	-	*D.IX) DEBITI TRIBUTARI*	*3*
C.I.2) Ratei attivi v/Aziende sanitarie pubbliche della Regione	-	*D.X) DEBITI V/ISTITUTI PREVIDENZIALI, ASSISTENZIALI E SICUREZZA SOCIALE*	-
C.II) RISCONTI ATTIVI	-	*D.XI) DEBITI V/ALTRI*	*1.596*
C.II.1) Risconti attivi	-	**E) RATEI E RISCONTI PASSIVI**	**-**
C.II.2) Risconti attivi v/Aziende sanitarie pubbliche della Regione	-	*E.I) RATEI PASSIVI*	-
		E.II) RISCONTI PASSIVI	-
D) CONTI D'ORDINE	**-**	**F) CONTI D'ORDINE**	**-**
D.I) CANONI DI LEASING ANCORA DA PAGARE	-	*F.I) CANONI DI LEASING ANCORA DA PAGARE*	-
D.II) DEPOSITI CAUZIONALI	-	*F.II) DEPOSITI CAUZIONALI*	-
D.III) BENI IN COMODATO	-	*F.III) BENI IN COMODATO*	-
D.IV) ALTRI CONTI D'ORDINE	-	*F.IV) ALTRI CONTI D'ORDINE*	-

Precisato che lo schema di Bilancio d'esercizio 2017 è adeguato al nuovo Schema di Bilancio introdotto con Decreto Legislativo n. 118 del 23 giugno 2011 avente ad oggetto: "Disposizioni in materia di armonizzazione dei sistemi contabili e degli schemi di bilancio delle Regioni, degli enti locali e dei loro organismi a norma degli articoli uno e due della legge 5 maggio 2009 n. 42";
Precisato che il macro documento in formato PDF riferito al Bilancio d'Esercizio 2017 viene inoltrato in conformità alle procedure indicate nella circolare "Progetto S.C.R.I.B.A.";
Precisato che l'inoltro del macro documento di Bilancio d'Esercizio anno 2017 secondo le modalità indicate dalla Regione nell'ambito del "Progetto S.C.R.I.B.A." costituisce, ad ogni conseguente effetto, l'unica modalità di trasmissione alla Giunta Regionale ai fini dell'esercizio del controllo di cui all'art. 17, comma 4, della Legge Regionale n. 33/2009;
Stabilito che con note Protocollo Generale ATS n. 0003304 del 15.01.2016, n. 0008992 del 01.02.2016, n. 0032479 del 11.04.2016, n. 0060907 del 05.07.2016 sono stati comunicati alla Presidenza – Area Finanza i soggetti autorizzati ad operare tramite la piattaforma Bilanci Web SCRIBA per l'ATS di Brescia, ognuno per la parte di competenza e responsabilità/ruolo;
Stabilito che con nota Protocollo Generale ASL n. 0010016 del 23 gennaio 2012 è stato formalmente inoltrato alla Direzione Generale Sanità l'atto con il quale il Direttore Generale, Dr. Carmelo Scarcella, ha delegato la Dott.ssa Lara Corini, Direttore del Servizio Risorse Economico Finanziarie, alla produzione di una copia digitale conforme all'originale analogico/cartaceo di ogni documento di bilancio, compreso il presente decreto e la successiva nota di trasmissione e che tale delega

S.C.R.I.B.A.

risulta confermata nella nota ATS prot. n. 0003304 del 15.01.2016;
Visto il Decreto D.G. ASL n. 69 del 05.02.2015 di adozione del Codice di Comportamento;
Vista la proposta del Direttore del Servizio Risorse Economico-Finanziarie, Dott.ssa Lara Corini – qui anche Responsabile del procedimento - che attesta la regolarità tecnica e contabile del presente provvedimento;
Atteso che la legittimità del presente provvedimento è attestata dal Direttore Amministrativo, Dott.ssa Teresa Foini;
Acquisiti i pareri favorevoli del Direttore Amministrativo, Dott.ssa Teresa Foini, del Direttore Sanitario, Dr. Fabrizio Speziani e del Direttore Sociosanitario, Dr.ssa Annamaria Indelicato, che sottoscrivono unitamente al Direttore Generale il presente provvedimento;

D E C R E T A

a) di adottare, in adempimento alle vincolanti disposizioni regionali richiamate ed esposte in premessa, il presente documento "Bilancio d'Esercizio anno 2017 dell'ATS di Brescia" con un **valore consolidato pari ad € 1.656.956/1.000**, così suddiviso:
   Area Sanitaria e Socio Sanitaria– pareggio: costi/ricavi al lordo dei capitalizzati pari ad € 1.635.628/1.000;
   Area Sociale pareggio: costi/ricavi al lordo dei capitalizzati pari ad € 21.328/1.000;
   le cui risultanze del Conto Economico e dello Stato Patrimoniale sono riepilogate nei prospetti esposti in premessa;
b) di inoltrare per via telematica il 02.05.2018 - attraverso la Piattaforma SCRIBA - copia digitale del macro documento di bilancio d'esercizio 2016, ai sensi dell'art. 23-ter, comma 3, del D.Lgs. n. 82/2005 e s.m.i formato da tutti i documenti cartacei sottoscritti dai singoli Responsabili:
   - Atto di approvazione del bilancio d'esercizio;
   - Delibera aggiornamento inventario di costituzione;
   - Relazione sulla gestione;
   - Nota Integrativa Descrittiva;
   - Nota Integrativa Descrittiva gestione sociale;
   - Bilancio d'esercizio;
   - Schema di dettaglio Contributi Vincolati;
   - Scheda di dettaglio contributi vincolati NI Soc;
   - Tabella Dettaglio Altre Prestazioni;
   - Tabella di dettaglio accantonamenti;
   - Tabella degli Oneri e Proventi Straordinari;
   - Bilancio di Esercizio SP;
   - Crediti e Debiti verso RL e Intercompany;
   - Conti d'ordine e Debiti verso Fornitori;
   - Debiti verso Personale;
   - Crediti e debiti verso lo Stato;
   - Fondo quote inutilizzate contributi;
   - Oggetti d'arte;
   - Modello A: dettaglio costi del personale;
   - Tabella di dettaglio personale;
   - Tabella costi personale su Beni e Servizi DGR 5954/2016;
   - Tabella stranieri STP;
   - Tabelle di dettaglio MMG/PDF/CA;

PROCRIBA

- Modello SINT ATS;
- Modello Dati UO Budget;
- Modello LA;
- Allegati alla Relazione sulla Gestione;
- Rendicontazione indennizzi ex legge 210/92;

c) di acquisire il parere del Collegio Sindacale nella prima seduta utile e di inviarlo a Regione Lombardia entro il 14 maggio 2018;

d) di precisare che il macro documento in formato PDF riferito al Bilancio d'Esercizio 2017 viene inoltrato in conformità alle procedure indicate nella circolare "Progetto S.C.R.I.B.A." in premessa richiamate e che costituisce, ad ogni conseguente effetto, l'unica modalità di trasmissione alla Giunta Regionale ai fini dell'esercizio del controllo di cui all'art. 17, comma 4, della Legge Regionale n. 33/2009;

e) di riservarsi ogni successiva modifica che si rendesse motivatamente opportuna e/o necessaria in ragione di fatti gestionali emergenti;

f) di dare atto che il presente provvedimento è sottoposto al controllo del Collegio Sindacale in conformità ai contenuti dell'art. 3-ter del D.Lgs. n. 502/1992 e s.m.i. e dell'art. 12, comma 14, della L.R. n. 33/2009;

g) di disporre, a cura del Servizio Affari Generali e Legali, la pubblicazione all'Albo on-line – sezione Pubblicità legale - ai sensi dell'art. 17 comma 6 della L.R. n. 33/2009 e dell'art. 32 della L. n. 69/2009, ed in conformità al D.Lgs. n. 196/2003 e secondo le modalità stabilite dalle relative specifiche tecniche.

IL DIRETTORE GENERALE
Dr. Carmelo Scarcella

(F.to ai sensi del D.Lgs. 12.02.1993, n. 39)

IL DIRETTORE AMMINISTRATIVO	IL DIRETTORE SANITARIO	IL DIRETTORE SOCIOSANITARIO
Dott.ssa Teresa Foini	Dr. Fabrizio Speziani	Dr.ssa Annamaria Indelicato
(F.to ai sensi del D.Lgs. 12.02.1993, n. 39)	(F.to ai sensi del D.Lgs. 12.02.1993, n. 39)	(F.to ai sensi del D.Lgs. 12.02.1993, n. 39)

RL S.C.R.I.B.A.

Sistema Socio Sanitario
Regione Lombardia
ATS Brescia

Agenzia di Tutela della Salute di Brescia
Sede Legale: viale Duca degli Abruzzi, 15 – 25124 Brescia
Tel. 030.38381 Fax 030.3838233 - www.ats-brescia.it
Posta certificata: protocollo@pec.ats-brescia.it
Codice Fiscale e Partita IVA: 03775430980

DECRETO n. 217 del 20/04/2018

Cl.: 1.1.02

OGGETTO: Presa d'atto degli accordi sottoscritti con le ASST del territorio in attuazione della L.R. 23/2015: ulteriori trasferimenti immobilizzazioni materiali ed immateriali e rimanenze di magazzino.

Il DIRETTORE GENERALE - Dr. Carmelo Scarcella
nominato con D.G.R. X/4615 del 19.12.2015

RLS.C.R.I.B.A.

Acquisiti i ***pareri*** del
DIRETTORE SANITARIO — Dr. Fabrizio Speziani
del
DIRETTORE SOCIOSANITARIO — Dr.ssa Annamaria Indelicato
e del
DIRETTORE AMMINISTRATIVO — Dott.ssa Teresa Foini

Sistema Socio Sanitario
Regione Lombardia
ATS Brescia

IL DIRETTORE GENERALE

Visti:
- il D.Lgs. 30 dicembre 1992, n. 502 e ss.mm.ii. in materia di riordino del Servizio Sanitario Nazionale;
- la Legge Regionale n. 33 del 30 dicembre 2009 ad oggetto "Testo Unico delle leggi regionali in materia di sanità" e s.m.i.;
- la Legge Regionale n. 23 del 11 agosto 2015 ad oggetto "Evoluzione del sistema sociosanitario lombardo: modifiche al Titolo I e al Titolo II della legge regionale 30 dicembre 2009, n. 33 (Testo unico delle leggi regionali in materia di sanità)" e s.m.i.;

Atteso che con la succitata Legge Regionale n. 23/2015 è stato profondamente ridisegnato il servizio sociosanitario lombardo prevedendo l'istituzione, dall'entrata in vigore della legge stessa, di nuovi soggetti giuridici denominati Agenzie di Tutela della Salute (ATS) e Aziende Socio Sanitarie Territoriali (ASST) con subentro, dalla relativa data di costituzione, nei rapporti giuridici attivi e passivi in capo, rispettivamente, alle Aziende Sanitarie Locali (ASL) ed alle Aziende Ospedaliere (AA.OO.);

Considerato che il nuovo modello evolutivo del servizio sociosanitario delineato dalla L.R. 23/2015 prevede che le funzioni di governo e controllo, oltre a quelle della prevenzione veterinaria e a parte di quelle della prevenzione medica, permangano in capo alle ATS e quelle erogative, in un'ottica di maggior impulso alla continuità fra ospedale e territorio e in una logica di non interruzione del percorso di cura del paziente, vengano esercitate dalle ASST;

Viste le DD.G.R. del 10.12.2015 con le quali sono state costituite dal 01.01.2016, tra le altre, l'Agenzia di Tutela della Salute (ATS) di Brescia dal 01.01.2016, l'Azienda Socio Sanitaria Territoriale (ASST) degli Spedali Civili di Brescia, l'Azienda Socio Sanitaria Territoriale (ASST) del Garda, l'Azienda Socio Sanitaria Territoriale (ASST) della Franciacorta;

Viste, altresì, le DD.G.R. n. X/4702 del 29.12.2015 e n. X/5954 del 05.12.2016 che hanno formalizzato le Regole di Sistema per gli esercizi 2016 e 2017;

Richiamata la D.G.R. n. X/4734 del 22.01.2016 con la quale è stato ricostituito il Collegio n. 5 composto dai rappresentanti legali dell'ATS di Brescia, dell'ASST degli Spedali Civili di Brescia, dell'ASST della Franciacorta, dell'ASST del Garda;

Considerato che:
- con l'Accordo Quadro sottoscritto in data 21.12.2015 dai Direttori Generali del Collegio n. 5. (Decreto ATS di presa d'atto n. 6 del 14.01.2016) le attività relative alle certificazioni monocratiche sono state delegate per l'intero anno 2016 dalle ASST del Collegio ad ATS Brescia;
- con il D.d.g. n. 3682 del 28.04.2016 è stato stabilito che a partire dal 01 gennaio 2017 l'erogazione delle vaccinazioni è garantita dalle ASST;

Stabilito che con Decreto n. 186 del 29.03.2017 è stato approvato l'inventario di costituzione dell'Agenzia di Tutela della Salute di Brescia in ossequio alle linee guida per la redazione del bilancio di apertura dei nuovi soggetti giuridici di cui alla nota della Direzione Centrale Programmazione Finanza e Controllo di Gestione prot. A1.2017.0048619 del 02.03.2017;

Richiamata:
- la nota prot. A1.2017.0285249 del 18.10.2017 ad oggetto "Attuazione della Legge 23/2015: ulteriori trasferimenti immobilizzazioni materiali ed immateriali e rimanenze di magazzino – comunicazione tramite SMAF -" con la quale Regione Lombardia chiedeva di inviare entro l'8 novembre 2017 gli ulteriori trasferimenti delle immobilizzazioni materiali ed immateriali e le rimanenze di magazzino;

BRESCRIBA

- la nota prot. A1.2017.0303242 del 21/11/2017 ad oggetto "Attuazione della LR 23/2015: ulteriori trasferimenti immobilizzazioni materiali ed immateriali e rimanenze di magazzino – comunicazione tramite SMAF – esiti" con la quale Regione Lombardia comunicava la pubblicazione sul portale SCRIBA degli esiti sulla base dei dati inviati entro l'8 novembre 2017 e chiedeva alle aziende riceventi di verificarne la correttezza con possibilità procedere ad un nuovo invio dal 01 al 11 dicembre 2017;

Stabilito che ATS di Brescia ha trasmesso i dati di cui sopra in data 07 novembre 2017, nel rispetto della scadenza stabilita:

- beni materiali ed immateriali, ID protocollo SMAF n. G1.2017.0032762;
- giacenze, ID protocollo SMAF n. G1.2017.0032753;

Precisato che, non essendo pervenuta alcuna segnalazione da parte delle ASST del territorio in merito ai dati di cui sopra, ATS Brescia non ha proceduto ad effettuare un successivo invio entro il termine del 11.12.2017;

Atteso che, per quanto sopra, si è reso necessario formalizzare, attraverso specifico accordo il trasferimento dei beni mobili e delle giacenze di magazzino (vaccini) per ciascuna delle ASST del territorio con le seguenti risultanze:

- **ASST degli Spedali Civili cod. 721**

ASST degli SPEDALI CIVILI (cod. 721)	Valore bene finale	Fondo ammortamento finale	Somma di Valore netto finale
	A	B	C=A-B
A.II.4) Attrezzature sanitarie e scientifiche	31.350,84	31.350,84	-
A.II.5) Mobili e arredi	2.637,96	2.637,96	-
A.II.8) Altre immobilizzazioni materiali	4.846,70	4.846,70	-
Totale	**38.835,50**	**38.835,50**	**-**

ASST degli SPEDALI CIVILI (cod. 721)	Importo Rimanenze
B.I.1) Rimanenze beni sanitari	1.149.168,46

- **ASST della Franciacorta cod. 722**

ASST della FRANCIACORTA (cod. 722)	Valore bene finale	Fondo ammortamento finale	Somma di Valore netto finale
	A	B	C=A-B
A.II.4) Attrezzature sanitarie e scientifiche	23.644,98	23.644,98	-
A.II.5) Mobili e arredi	3.224,90	3.224,90	-
A.II.8) Altre immobilizzazioni materiali	245,64	245,64	-
Totale	**27.115,52**	**27.115,52**	**-**

ASST della FRANCIACORTA (cod. 722)	Importo Rimanenze
B.I.1) Rimanenze beni sanitari	736.271,36

RL S.C.R.I.B.A.

Sistema Socio Sanitario
Regione Lombardia
ATS Brescia

- **ASST del Garda (cod. 723)**

ASST del GARDA (cod. 723)	Valore bene finale	Fondo ammortamento finale	Somma di Valore netto finale
	A	B	C=A-B
A.II.4) Attrezzature sanitarie e scientifiche	45.243,53	44.414,55	828,98
A.II.5) Mobili e arredi	9.666,01	9.666,01	-
A.II.8) Altre immobilizzazioni materiali	4.680,09	4.362,08	318,01
Totale	**59.589,63**	**58.442,64**	**1.146,99**

ASST del GARDA (cod. 723)	Importo Rimanenze
B.I.1) Rimanenze beni sanitari	783.208,82

Dato atto che i sopra citati accordi sono stati sottoscritti:
- ASST degli Spedali Civili, protocollo ATS n. 8514/2018 – allegato "A" (composto da n. 3 pagine);
- ASST della Franciacorta, protocollo ATS n. 35104/2018 – allegato "B" (composto da n. 4 pagine);
- ASST del Garda, protocollo ATS n. 8505/2018 – allegato "C" (composto da n. 3 pagine);

Dato atto che dal presente provvedimento non discendono oneri per l'Agenzia e che le variazioni intervenute nelle voci di Bilancio sono dettagliate negli Allegati "D", "E" e "F" composti ciascuno da n. 2 pagine e possono essere riassunte come segue:

Importi €/1000	326 - ATS DI BRESCIA			*Valore Ceduto*		
SCHEMA DI STATO PATRIMONIALE	*Valore al 31 12 2016*	*Valore Ceduto*	*Valore al 02 01 2017*	*ASST 721*	*ASST 722*	*ASST 723*
ATTIVO						
A) IMMOBILIZZAZIONI	**26.581**	**1**	**26.580**	**0**	**0**	**1**
B) ATTIVO CIRCOLANTE	**294.759**	**0**	**294.759**	**0**	**0**	**0**
di cui B.I) RIMANENZE	*3.220*	*-2.668*	*552*	*-1.149*	*-736*	*-783*
di cui B.II.4.a2) Crediti v/ ASST per operazioni di conferimento/scorporo LR23/2015	*4.208*	*2.668*	*6.876*	*1.149*	*736*	*783*
C) RATEI E RISCONTI ATTIVI	**610**	**0**	**610**	**0**	**0**	**0**
TOTALE ATTIVO (A+B+C)	**321.950**	**1**	**321.949**	**0**	**0**	**1**
D) CONTI D'ORDINE	**10.294**	**0**	**10.294**	**0**	**0**	**0**
PASSIVO	*Valore al 31 12 2016*	*Valore Ceduto*	*Valore al 02 01 2017*	*ASST 721*	*ASST 722*	*ASST 723*
A) PATRIMONIO NETTO	**21.455**	**1**	**21.454**	**0**	**0**	**1**
B) FONDI PER RISCHI E ONERI	**33.256**	**0**	**33.256**	**0**	**0**	**0**
C) TRATTAMENTO FINE RAPPORTO	**181**	**0**	**181**	**0**	**0**	**0**
D) DEBITI	**266.959**	**0**	**266.959**	**0**	**0**	**0**
E) RATEI E RISCONTI PASSIVI	**99**	**0**	**99**	**0**	**0**	**0**
TOTALE PASSIVO (A+B+C+D+E)	**321.950**	**1**	**321.949**	**0**	**0**	**1**
F) CONTI D'ORDINE	**10.294**	**0**	**10.294**	**0**	**0**	**0**

R.L.S.C.R.I.B.A.

Sistema Socio Sanitario
Regione Lombardia
ATS Brescia

Vista la proposta presentata dal Direttore del Servizio Risorse Economico Finanziarie, Dott.ssa Lara Corini, qui anche Responsabile del procedimento, che attesta la regolarità tecnica del presente provvedimento;
Acquisiti i pareri del Direttore Sanitario, Dr. Fabrizio Speziani, del Direttore Sociosanitario, Dr.ssa Annamaria Indelicato e del Direttore Amministrativo, Dott.ssa Teresa Foini che attesta, altresì, la legittimità del presente atto;

D E C R E T A

a) di prendere atto, alla luce delle motivazioni di cui in premessa, degli accordi relativi al trasferimento dei beni mobili e delle giacenze di magazzino (vaccini) che si allegano in copia al presente provvedimento quale parte integrante e sostanziale:
   - ASST degli Spedali Civili, protocollo ATS n. 8514/2018 – allegato "A" (composto da n. 3 pagine);
   - ASST della Franciacorta, protocollo ATS n. 35104/2018 – allegato "B" (composto da n. 4 pagine);
   - ASST del Garda, protocollo ATS n. 8505/2018 – allegato "C" (composto da n. 3 pagine);
b) di dare atto che il valore dei beni mobili e delle giacenze di magazzino (vaccini) trasferiti alle ASST è quello richiamato in premessa e che le variazioni intervenute nelle voci di bilancio sono dettagliate negli Allegati "D", "E" e "F" (composti ciascuno da n. 2 pagine) e possono essere riassunte come segue:

Importi €/1000	326 - ATS DI BRESCIA			*Valore Ceduto*		
SCHEMA DI STATO PATRIMONIALE	*Valore al 31 12 2016*	*Valore Ceduto*	*Valore al 02 01 2017*	*ASST 721*	*ASST 722*	*ASST 723*
ATTIVO						
A) IMMOBILIZZAZIONI	**26.581**	**1**	**26.580**	**0**	**0**	**1**
B) ATTIVO CIRCOLANTE	**294.759**	**0**	**294.759**	**0**	**0**	**0**
di cui B.I) RIMANENZE	*3.220*	*-2.668*	*552*	*-1.149*	*-736*	*-783*
di cui B.II.4.a2) Crediti v/ ASST per operazioni di conferimento/scorporo LR23/2015	*4.208*	*2.668*	*6.876*	*1.149*	*736*	*783*
C) RATEI E RISCONTI ATTIVI	**610**	**0**	**610**	**0**	**0**	**0**
TOTALE ATTIVO (A+B+C)	**321.950**	**1**	**321.949**	**0**	**0**	**1**
D) CONTI D'ORDINE	**10.294**	**0**	**10.294**	**0**	**0**	**0**
PASSIVO	*Valore al 31 12 2016*	*Valore Ceduto*	*Valore al 02 01 2017*	*ASST 721*	*ASST 722*	*ASST 723*
A) PATRIMONIO NETTO	**21.455**	**1**	**21.454**	**0**	**0**	**1**
B) FONDI PER RISCHI E ONERI	**33.256**	**0**	**33.256**	**0**	**0**	**0**
C) TRATTAMENTO FINE RAPPORTO	**181**	**0**	**181**	**0**	**0**	**0**
D) DEBITI	**266.959**	**0**	**266.959**	**0**	**0**	**0**
E) RATEI E RISCONTI PASSIVI	**99**	**0**	**99**	**0**	**0**	**0**
TOTALE PASSIVO (A+B+C+D+E)	**321.950**	**1**	**321.949**	**0**	**0**	**1**
F) CONTI D'ORDINE	**10.294**	**0**	**10.294**	**0**	**0**	**0**

c) di dare atto che dal presente provvedimento non discendono oneri per l'Agenzia;
d) di dare atto che il presente provvedimento è sottoposto al controllo del Collegio Sindacale, in conformità ai contenuti dell'art. 3-ter del D.Lgs. n. 502/1992 e ss.mm.ii. e dell'art. 12, comma 14, della L.R. n. 33/2009;

RI.S.C.R.I.B.A.

e) di disporre, a cura del Servizio Affari Generali e Legali, la pubblicazione all'Albo on-line – sezione Pubblicità legale - ai sensi dell'art. 17, comma 6, della L.R. n. 33/2009, e dell'art. 32 della L. n. 69/2009, ed in conformità al D.Lgs. n. 196/2003 e secondo le modalità stabilite dalle relative specifiche tecniche.

Firmato digitalmente dal Direttore Generale
Dr. Carmelo Scarcella

RLS.C.R.I.B.A.

Collegio dei Direttori n. 5

(D.G.R. n. X\4734 del 22.01.2016)

Documento di trasferimento dei beni mobili e delle giacenze di magazzino (vaccini)

In attuazione della Legge Regionale n. 23/2015 e nel rispetto delle disposizioni regionali impartite:

TRA

l'ATS di Brescia, rappresentata, in virtù di quanto disposto dalla DGR n. X\4624 del 19/12/202015, dal legale rappresentante pro-tempore Dott. Carmelo Scarcella

E

L'ASST degli Spedali Civili di Brescia, rappresentata, in virtù di quanto disposto dalla DGR n. X\4624 del 19/12/202015, dal legale rappresentante pro-tempore Dott. Ezio Belleri

si conviene quanto segue:

- E' stato concordato il trasferimento delle rimanenze di vaccini esistenti nei magazzini (Allegato n. 1)
- Sono stati identificati e trasferiti i beni mobili legati allo svolgimento dell'attività vaccinale e delle certificazioni monocratiche (Allegato n. 2)

Letto, confermato e sottoscritto, fatte salve future e sopravvenute diverse determinazioni regionali.

Per ASST degli Spedali Civili di Brescia
Firmato digitalmente
DIRETTORE GENERALE
Dott. Ezio Belleri

Per ATS di Brescia
Firmato digitalmente
DIRETTORE GENERALE
Dott. Carmelo Scarcella

RLS.C.R.I.B.A.

Cedente	Cessionario	COD_COGE_NI	DESC_COD_COGE_NI	BENI ESISTENTI NEI MAGAZZINI AL 31 DICEMBRE 2016
326	721	1.20.10.10.100.020.00.000	Materiali per la profilassi igienico-sanitari: vaccini	1.149.168

RLS.C.R.I.B.A.

Azienda Cedente	Codice/n. etichetta	Descrizione cespite	Flag bene soggetto a registrazione	Tipo	Conto regionale	Bilancio	Ammortizza	Inizio utilizzo	Aliquota % ammortamento	Valore Bene (costo+accessori) al 31/12/2015 (A)	Acquisizione anno corrente (B)	Variazione anno corrente (C)	Valore bene finale (D)	F.do ammortamento inziale al 31/12/2015 (E)	Ammortamento anno corrente (F)	Variazione fondo anno corrente (G)	F.do ammortamento finale (H)	Valore netto finale (I)	Finanziato	Percentuale di copertura	Fonte di finanziamento	Conto regionale di patrimonio netto	Centro di costo/responsabilità	Codice ubicazione	Descrizione ubicazione	Azienda destinataria
326	M/14849	ARMADIO FERRO 2 ANTE SCORREVOLI	1	M	110205001003200000	SAN	SI	31/12/1997	100	404,90	0,00	0,00	404,90	404,90	0,00	0,00	404,90	0,00	SI	100	F16	0	2020310	D5	REZZATO VIA KENNEDY	721
326	M/14910	TAVOLA OTTOMETRICA DECIMALE	1	M	110204001001200000	SAN	SI	31/12/1997	100	33,57	0,00	0,00	33,57	33,57	0,00	0,00	33,57	0,00	SI	100	F16	0	2020310	D5	REZZATO VIA KENNEDY	721
326	M/14912	FRIGORIFERO MEDICINALI	1	M	110208001006200000	SAN	SI	01/01/1998	100	202,45	0,00	0,00	202,45	202,45	0,00	0,00	202,45	0,00	SI	100	F16	0	2020310	63	GUSSAGO VIA RICHIEDEI, 8/B	721
326	M/14914	ARMADIO FERRO 2 ANTINE SCORREVOLI	1	M	110205001003200000	SAN	SI	31/12/1997	100	202,45	0,00	0,00	202,45	202,45	0,00	0,00	202,45	0,00	SI	100	F16	0	2020310	D5	REZZATO VIA KENNEDY	721
326	M/14935	LETTINO AMBULATORIO	1	M	110208001004200000	SAN	SI	31/12/1997	100	107,94	0,00	0,00	107,94	107,94	0,00	0,00	107,94	0,00	SI	100	F16	0	2020310	D5	REZZATO VIA KENNEDY	721
326	M/25020	CASSETTIERE R01-031-45G-000CR3	1	M	110205001001000000	SAN	SI	31/03/2000	100	153,90	0,00	0,00	153,90	153,90	0,00	0,00	153,90	0,00	NO	0	A01	0	2020310	D5	REZZATO VIA KENNEDY	721
326	M/26453	SEDIE PER INTERLOCUTORE	1	M	110205001001200000	SAN	SI	30/09/2000	100	50,20	0,00	0,00	50,20	50,20	0,00	0,00	50,20	0,00	SI	100	D15	0	2020210	G5	TRAVAGLIATO - VIA RAFFAELLO, 24/26	721
326	M/30841	ARM. FRIGOR. AF 1500 TP/AC	1	M	110204001001000000	SAN	SI	31/10/2001	20	4.214,29	0,00	0,00	4.214,29	4.214,29	0,00	0,00	4.214,29	0,00	NO	0	A01	0	2020305	D5	REZZATO VIA KENNEDY	721
326	M/31038	FRIGOR. AF 1500 TP/AC	1	M	110204001001000000	SAN	SI	30/11/2001	20	2.912,82	0,00	0,00	2.912,82	2.912,82	0,00	0,00	2.912,82	0,00	NO	0	A01	0	2020205	63	GUSSAGO VIA RICHIEDEI, 8/B	721
326	M/37089	FRIGORIFERO PER VACCINI	1	M	110208001004000000	SAN	SI	01/07/2004	20	4.063,20	0,00	0,00	4.063,20	4.063,20	0,00	0,00	4.063,20	0,00	NO	0	A01	0	2020405	61	GARDONE V.T.	721
326	M/45069	SCRIVANIA LIGHT CM 120X80	1	M	110205001001000000	SAN	SI	17/10/2005	100	113,71	0,00	0,00	113,71	113,71	0,00	0,00	113,71	0,00	NO	0	A01	0	2020210	G5	TRAVAGLIATO - VIA RAFFAELLO, 24/26	721
326	M/45070	CASSETTIERA 3 CASSETTI	1	M	110205001001000000	SAN	SI	17/10/2005	100	132,53	0,00	0,00	132,53	132,53	0,00	0,00	132,53	0,00	NO	0	A01	0	2020210	G5	TRAVAGLIATO - VIA RAFFAELLO, 24/26	721
326	M/45074	LETTINO VISITA	1	M	110208001004000000	SAN	SI	17/10/2005	100	305,75	0,00	0,00	305,75	305,75	0,00	0,00	305,75	0,00	NO	0	A01	0	2020210	G5	TRAVAGLIATO - VIA RAFFAELLO, 24/26	721
326	M/45075	ARMADIO 2 ANTE CIECHE DA CM 90X47X2	1	M	110205001001000000	SAN	SI	17/10/2005	100	307,80	0,00	0,00	307,80	307,80	0,00	0,00	307,80	0,00	NO	0	A01	0	2020210	G5	TRAVAGLIATO - VIA RAFFAELLO, 24/26	721
326	M/45085	POLTRONCINA ERGONOMICA SU RUOTE C/B	1	M	110205001001000000	SAN	SI	17/10/2005	100	111,17	0,00	0,00	111,17	111,17	0,00	0,00	111,17	0,00	NO	0	A01	0	2020210	G5	TRAVAGLIATO - VIA RAFFAELLO, 24/26	721
326	M/50283	PIANTANA PORTAFLEBO C/RUOTE ALTEZZA	1	M	110208001004000000	SAN	SI	24/10/2006	100	32,28	0,00	0,00	32,28	32,28	0,00	0,00	32,28	0,00	NO	0	A01	0	2020310	5B	FLERO VIA MAZZINI, 15	721
326	M/53075	FRIGORIFERO LT. 1000 A CATENA DEL	1	M	110204001001000000	SAN	SI	31/12/2006	20	3.391,20	0,00	0,00	3.391,20	3.391,20	0,00	0,00	3.391,20	0,00	NO	0	A01	0	2020309	D5	REZZATO VIA KENNEDY	721
326	M/53076	FRIGORIFERO LT. 1000 A CATENA DEL	1	M	110204001001000000	SAN	SI	31/12/2006	20	3.391,20	0,00	0,00	3.391,20	3.391,20	0,00	0,00	3.391,20	0,00	NO	0	A01	0	2020209	63	GUSSAGO VIA RICHIEDEI, 8/B	721
326	M/53080	FRIGORIFERO LT. 1500 A CATENA DEL	1	M	110204001001000000	SAN	SI	31/12/2006	20	3.984,00	0,00	0,00	3.984,00	3.984,00	0,00	0,00	3.984,00	0,00	NO	0	A01	0	2020109	0F	BRESCIA VIA CANTORE, 20	721
326	M/53081	FRIGORIFERO LT. 1500 A CATENA DEL	1	M	110204001001000000	SAN	SI	31/12/2006	20	3.984,00	0,00	0,00	3.984,00	3.984,00	0,00	0,00	3.984,00	0,00	NO	0	A01	0	2020109	13	BRESCIA VIA FORO BOARIO	721
326	M/60809	FRIGORIFERI PER FARMACI MOD. AF 500 TP/AV	1	M	110204001001000000	SAN	SI	25/07/2008	20	3.012,00	0,00	0,00	3.012,00	3.012,00	0,00	0,00	3.012,00	0,00	NO	0	A01	0	2020405	6B	LUMEZZANE	721
326	M/64404	SCRIVANIA 140X60 FINITURE PER INFORMAZ. AC	1	M	110205001001000000	SAN	SI	31/12/2008	100	261,06	0,00	0,00	261,06	261,06	0,00	0,00	261,06	0,00	NO	0	A01	0	2020310	5B	FLERO VIA MAZZINI, 15	721
326	M/64405	ARMADIO A GIORNO 190X45X75H PER INFORMA	1	M	110205001001000000	SAN	SI	31/12/2008	100	178,98	0,00	0,00	178,98	178,98	0,00	0,00	178,98	0,00	NO	0	A01	0	2020310	5B	FLERO VIA MAZZINI, 15	721
326	M/64408	ARMADIO BASSO A 1 ANTA (PERO) DA L51X75 X I	1	M	110205001001000000	SAN	SI	31/12/2008	100	261,06	0,00	0,00	261,06	261,06	0,00	0,00	261,06	0,00	NO	0	A01	0	2020310	5B	FLERO VIA MAZZINI, 15	721
326	M/64420	POLTRONCINA ERGONOMICA RIVESTIMENTO IN	1	M	110205001001000000	SAN	SI	31/12/2008	100	166,44	0,00	0,00	166,44	166,44	0,00	0,00	166,44	0,00	NO	0	A01	0	2020310	5B	FLERO VIA MAZZINI, 15	721
326	M/64433	CASSETTIERA 3 CASETTI PER PSICOLOGO 2	1	M	110205001001000000	SAN	SI	31/12/2008	100	194,94	0,00	0,00	194,94	194,94	0,00	0,00	194,94	0,00	NO	0	A01	0	2020310	5B	FLERO VIA MAZZINI, 15	721
326	M/67815	MISURATORE TEMPI DI REAZIONE NERVOSA	1	M	110204001001000000	SAN	SI	18/09/2009	20	3.067,76	0,00	0,00	3.067,76	3.067,76	0,00	0,00	3.067,76	0,00	NO	0	A01	0	2020210	G5	TRAVAGLIATO - VIA RAFFAELLO, 24/26	721
326	M/72452	ARMADIO FRIGORIFERO MOD. AF700TP/AV CON	1	M	110204001001000000	SAN	SI	31/03/2010	20	3.360,00	0,00	0,00	3.360,00	3.360,00	0,00	0,00	3.360,00	0,00	NO	0	A01	0	2020405	D7	SAREZZO VIA IV NOVEMBRE, 14	721
326	M/8851	FRIGORIFERO PICCOLO	1	M	110208001006200000	SAN	SI	31/12/1997	100	67,66	0,00	0,00	67,66	67,66	0,00	0,00	67,66	0,00	SI	100	F16	0	2020310	5B	FLERO VIA MAZZINI, 15	721
326	M/9125	BILANCIA PESAPERSONE CON MT	1	M	110208001006200000	SAN	SI	31/12/1997	100	67,42	0,00	0,00	67,42	67,42	0,00	0,00	67,42	0,00	SI	100	F16	0	2020210	63	GUSSAGO VIA RICHIEDEI, 8/B	721
326	M/96477	POLTRONCINA ERGONOMICA RIVESTIMENTO IN	1	M	110205001001200000	SAN	SI	31/03/2014	100	98,82	0,00	0,00	98,82	98,82	0,00	0,00	98,82	0,00	SI	100	A15	0	2020110	35	BRESCIA V.LE DUCA DEGLI ABRUZZI	721
										38.835,50	**0,00**	**0,00**	**38.835,50**	**38.835,50**	**0,00**	**0,00**	**38.835,50**	**0,00**								

C.R.I.B.A.

Allegato "B"

Collegio dei Direttori n. 5
(D.G.R. n. X/4734/22.01.2016)

Documento di trasferimento dei beni mobili e delle giacenze di magazzino (vaccini)

In attuazione della Legge Regionale n. 23/2015 e nel rispetto delle disposizioni regionali impartite in data

TRA

l'ATS di Brescia, rappresentata, in virtù di quanto disposto dalla DGR n. **X/4615 del 19.12.2015**, dal legale rappresentante pro-tempore Dr. Carmelo Scarcella,

E

l'ASST Franciacorta, rappresentata, in virtù di quanto disposto dalla DGR n**. X/4625 del 19/12/2015**, dal legale rappresentante pro-tempore Ing. Mauro Borelli,

si conviene quanto segue:

1- Sono stati identificati i beni mobili legati allo svolgimento dell'attività vaccinale e delle certificazioni monocratiche da trasferire (Allegato n. 1);

2- È stato concordato il trasferimento delle rimanenze di "vaccini" esistenti nei magazzini con le precisazioni di seguito indicate (vedi allegato n.2).

In merito al punto 2- si dà atto che:

a) l'ATS di Brescia ha trasmesso all'ASST della Franciacorta la valorizzazione dell'inventario di reparto al 31.12.2016 in considerazione dell'assegnazione dell'attività vaccinale all'ASST con decorrenza dall'01.01.2017;
b) dall'esame della documentazione trasmessa dall'ATS è emerso che, per un mero errore materiale del personale distrettuale dedicato alla rilevazione delle giacenze, il quantitativo e la valorizzazione di alcuni vaccini rilevati nel CDC 2020709 – Medicina di Comunità DSS7 risulta essere un duplicato di quanto elencato nel CDC 2020710 – Vaccinazioni ASL DSS7;
c) le operazioni di verifica sono state effettuate da parte dell'ASST a fine 2017 e pertanto non è stato possibile darne comunicazione all'ATS nel termine utile (30/11/2017) fissato per aggiornare i dati in SCRIBA;
d) come indicato nelle linee guida per le operazioni di scissione/scorporo di cui alla nota regionale prot. A1.2017.0048619 del 02/03/2017, l'ASST della Franciacorta, quale Azienda ricevente, provvederà a prendere in carico il valore rilevato e trasferito;
e) l'ASST provvederà all'allineamento contabile ed alla relativa svalutazione.

Il presente atto viene reso congiuntamente anche al fine della rilevazione della conseguente svalutazione che verrà operata dall'ASST della Franciacorta.

Letto, confermato e sottoscritto

Per ATS di Brescia DIRETTORE GENERALE Dr. Carmelo Scarcella	Per ASST della Franciacorta DIRETTORE GENERALE Ing. Mauro Borelli

Documento informatico firmato digitalmente ai sensi del testo unico D.P.R. 28 dicembre 2000, n. 445, del D.Lgs. 7 marzo 2005, n. 82 e norme collegate.

R.L. S.C.R.I.B.A.

BENI ESISTENTI NEI MAGAZZINI AL 31 DICEMBRE 2016

ASL/AO Cedente: codice		Rimanenze al	Cedute ad Azienda/Agenzia: codice	
COD_COGE_NI		31/12/16	326 ATS BRESCIA	722 ASST FRANCIACORTA
1.20.10.00.000.000.00.000	**B.I. Rimanenze**	**2.668.648,64**	**-**	**736.271,36**
1.20.10.10.000.000.00.000	**B.I.1 Rimanenze di materiale sanitario**	**2.668.649**	**0**	**736.271**
1.20.10.10.010.010.00.000	Farmaceutici: Specialità Medicinali			
	Farmaceutici: Specialità Medicinali (File F compreso HCV)			
	Farmaceutici: Specialità Medicinali (altro: farmaci ospedalieri)			
1.20.10.10.010.020.00.000	Farmaceutici: Specialità Medicinali (Doppio Canale ex Nota CUF 37)			
1.20.10.10.010.030.00.000	Farmaceutici: Specialità Medicinali (Primo Ciclo terapeutico D.G.R. 10246/02)			
1.20.10.10.020.010.00.000	Farmaceutici: Ossigeno			
1.20.10.10.020.020.00.000	Farmaceutici: Ossigeno (Doppio Canale)			
1.20.10.10.025.010.00.000	Farmaceutici: Specialità Medicinali SENZA AIC			
1.20.10.10.025.020.00.000	Farmaceutici: Galenici e altri medicinali SENZA AIC			
1.20.10.10.025.030.00.000	Farmaceutici: Ossigeno e gas medicali SENZA AIC			
1.20.10.10.030.010.00.000	Emoderivati ESCLUSI EMODERIVATI GESTITI VIA CONSORZIO INTERREGIONALE]			
1.20.10.10.030.012.00.000	Emoderivati SOLAMENTE OVE GESTITI NELL'AMBITO DEL CONSORZIO INTERREGIONALE]			
1.20.10.10.030.020.00.000	Emoderivati (Doppio Canale ex Nota CUF 37)			
1.20.10.10.030.900.00.000	Emoderivati di produzione regionale			
1.20.10.10.040.010.00.000	Prodotti dietetici			
1.20.10.10.050.010.00.000	Dispositivi medico diagnostici in vitro: Materiali diagnostici - Cnd: W			
1.20.10.10.050.020.00.000	Dispositivi medici: Materiali diagnostici (materiale per apparecchiature sanitare e relativi componenti.) Cnd: Z			
1.20.10.10.050.030.00.000	Prodotti chimici: Materiali diagnostici (senza Cnd)			
1.20.10.10.060.010.00.000	Dispositivi medici: Presidi chirurgici e materiali sanitari - Cnd: A; B; D; G; H; K; L; M; N; Q; R; S; T[Ao-Irccs tutto; Asl escluso T04]; U; V; Y[solo Ao-Irccs]			
1.20.10.10.060.020.00.000	Dispositivi per appar. Cardiocircolatorio Cnd: C			
1.20.10.10.060.030.00.000	Dispositivi medici con repertorio e senza CND (tipo 2, kit)			
1.20.10.10.060.040.00.000	Dispositivi medici non registrati in Italia (senza repertorio e con CND assimilabile)			
1.20.10.10.070.010.00.000	Materiale chirurgico e prodotti per uso veterinario			
1.20.10.10.080.010.00.000	Materiali protesici (c.d. protesica "Maggiore") [compilazione ASL] - Cnd: Y			
1.20.10.10.080.020.00.000	Materiali protesici (c.d. protesica "Minore") [compilazione ASL] - Cnd: T04			
1.20.10.10.080.030.00.000	Dispositivi medici impiantabili attivi: Materiali protesici (endoprotesi) [compilazione AO-Irccs] - Cnd: J			

PUBBLICA

1.20.10.10.080.040.00.000	Dispositivi medici: Materiali protesici (endoprotesi non attive) [compilazione AO-Irccs] - Cnd: P			
1.20.10.10.090.010.00.000	Dispositivi medici: Materiali per emodialisi - Cnd: F			
1.20.10.10.100.010.00.000	Materiali per la profilassi igienico-sanitari: sieri			
1.20.10.10.100.020.00.000	Materiali per la profilassi igienico-sanitari: vaccini	2.668.648,64	-	736.271,36
1.20.10.10.120.010.00.000	Prodotti farmaceutici per uso veterinario			
1.20.10.10.130.010.00.000	Sangue ed emocomponenti			
1.20.10.10.130.800.00.000	Sangue ed emocomponenti acquistati Extraregione			
1.20.10.10.800.010.00.000	Altri beni e prodotti sanitari (PRODOTTI SENZA REPERTORIO E/O CND)			

1.20.10.20.000.000.00.000	**B.I.2 Rimanenze di materiale non sanitario**	**0**	**0**	**0**
1.20.10.20.020.010.00.000	Prodotti alimentari			
1.20.10.20.020.020.00.000	Materiale di guardaroba, di pulizia e di convivenza in genere			
1.20.10.20.020.030.00.000	Carburante			
1.20.10.20.020.040.00.000	Combustibili			
1.20.10.20.020.050.00.000	Cancelleria e stampati			
1.20.10.20.020.060.00.000	Materiale per EDP			
1.20.10.20.020.070.00.000	Materiale per manutenzioni e riparazioni immobili			
1.20.10.20.020.080.00.000	Materiale per manutenzioni e riparazioni mobili e macchine			
1.20.10.20.020.100.00.000	Materiale per manutenzioni e riparazioni attrezzature tecnico economali			
1.20.10.20.020.110.00.000	Materiale per manutenzioni e riparazioni automezzi (tutti)			
1.20.10.20.020.120.00.000	Altro materiale per manutenzioni e riparazioni			
1.20.10.20.020.130.00.000	Altri beni non sanitari			

DISCRIBA

Azienda Cede	Codice/n. etichetta	Targa/identificativo	Descrizione cespite	Flag bene soggetto a	Tipo Immobilizz	Conto regionale	Bilancio	Ammortizzi	Inizio utilizzo	Fine utilizzo	Aliquota % ammor	Valore Bene (costo	Acquisizione anno	Variazione anno	Valore bene finale (D)	F.do ammortamento in	Ammortamento anno	Variazione fondo anno	Ammort. F.do ammortamento	Valore netto finale (J)	Finanziato	Percentuale di co	Fonte di finanziamento	Conto regionale di patrim	Centro di costo/Ut	Codice ubicazione	Descrizione ubicazione	Azienda destinataria
326	M/25506		ARMADIO FRIGORIFERO AF150 ITP/AC	1	M	110.20401.01.00.1000.000	SAN	SI	36704		0,2	285.45,6			285.45,6	2.854,56			2.854,56	285.45,6	0	NO	A01		2.0208.05	BC	ORZINUOVI VIALE MARCONI, 27-27/B	722 - ASST DELLA FRANCIACORTA
326	M/30840		ARM. FRIGOR. AF 150 ITP/AC	1	M	110.20401.01.00.1000.000	SAN	SI	371.95		0,2	291.128,2			291.128,2	2.912,82			2.912,82	291.128,2	0	NO	A01		2.0207.05	45	CHIARI P.ZZA MARTIRI DELLA LIBERTÀ, 25	722 - ASST DELLA FRANCIACORTA
326	M/53071		FRIGORIFERO LT. 1000 A CATENA DEL FRE DDO	1	M	110.20401.01.00.1000.000	SAN	SI	390.82		0,2	339.1,2			339.1,2	3.391,2			3.391,2	339.1,2	0	NO	A01		2.0207.05	D4	ROVATO VIA LOMBARDIA	722 - ASST DELLA FRANCIACORTA
326	M/53072		FRIGORIFERO LT. 1000 A CATENA DEL FRE DDO	1	M	110.20401.01.00.1000.000	SAN	SI	390.82		0,2	339.1,2			339.1,2	3.391,2			3.391,2	339.1,2	0	NO	A01		2.0206.09	PA	PALAZZOLO - VIA LUNGO OGLIO C. BATTISTI, 39	722 - ASST DELLA FRANCIACORTA
326	M/53073		FRIGORIFERO LT. 1000 A CATENA DEL	1	M	110.20401.01.00.1000.000	SAN	SI	390.82		0,2	339.1,2			339.1,2	3.391,2			3.391,2	339.1,2	0	NO	A01		2.0205.09		78 ISEO - VIA GIARDINI GARIBALDI, 2	722 - ASST DELLA FRANCIACORTA
326	M/53082		FRIGORIFERO LT. 1500 A CATENA DEL	1	M	110.20401.01.00.1200.000	SAN	SI	390.82		0,2	398.4			398.4	3.984			3.984	398.4	0	SI	1.00	C37	20.2071.0	45	CHIARI P.ZZA MARTIRI DELLA LIBERTÀ, 25	722 - ASST DELLA FRANCIACORTA
326	M/73608		FRIGORIFERO AF 150 ITP/AC	1	M	110.20401.01.00.1000.000	SAN	SI	403.80		0,2	372.0			372.0	3.720			3.720	372.0	0	NO	A01		2.0207.0	45	CHIARI P.ZZA MARTIRI DELLA LIBERTÀ, 25	722 - ASST DELLA FRANCIACORTA
326	M/30395		*SEDIE FISSE COLORE BLU	1	M	110.20501.01.00.1000.000	SAN	SI	371.34		1	123.9,5			123.9,5	123,95			123,95	123.9,5	0	NO	A01		2.0208.1.0	PA	PALAZZOLO - VIA LUNGO OGLIO C. BATTISTI, 39	722 - ASST DELLA FRANCIACORTA
326	M/31660		*POLTRONCINE CON RUOTE E BRACCIOLI	1	M	110.20501.01.00.1000.000	SAN	SI	371.52		1	94.0,8			94.0,8	94,08			94,08	94.0,8	0	NO	A01		2.0207.10	45	CHIARI P.ZZA MARTIRI DELLA LIBERTÀ, 25	722 - ASST DELLA FRANCIACORTA
326	M/31661		*POLTRONCINE CON RUOTE E BRACCIOLI	1	M	110.20501.01.00.1000.000	SAN	SI	371.52		1	94.0,8			94.0,8	94,08			94,08	94.0,8	0	NO	A01		2.0207.10	45	CHIARI P.ZZA MARTIRI DELLA LIBERTÀ, 25	722 - ASST DELLA FRANCIACORTA
326	M/31667		*POLTRONCINE CON RUOTE E BRACCIOLI	1	M	110.20501.01.00.1000.000	SAN	SI	371.52		1	94.0,8			94.0,8	94,08			94,08	94.0,8	0	NO	A01		2.0207.10	45	CHIARI P.ZZA MARTIRI DELLA LIBERTÀ, 25	722 - ASST DELLA FRANCIACORTA
326	M/31668		*POLTRONCINE CON RUOTE E BRACCIOLI	1	M	110.20501.01.00.1000.000	SAN	SI	371.52		1	94.0,8			94.0,8	94,08			94,08	94.0,8	0	NO	A01		2.0207.10	45	CHIARI P.ZZA MARTIRI DELLA LIBERTÀ, 25	722 - ASST DELLA FRANCIACORTA
326	M/31670		*POLTRONCINE CON RUOTE SENZA BRACCI	1	M	110.20501.01.00.1000.000	SAN	SI	371.52		1	81.2,5			81.2,5	81,25			81,25	81.2,5	0	NO	A01		2.0207.10	45	CHIARI P.ZZA MARTIRI DELLA LIBERTÀ, 25	722 - ASST DELLA FRANCIACORTA
326	M/31671		*POLTRONCINE CON RUOTE SENZA BRACCI	1	M	110.20501.01.00.1000.000	SAN	SI	371.52		1	81.2,5			81.2,5	81,25			81,25	81.2,5	0	NO	A01		2.0207.10	45	CHIARI P.ZZA MARTIRI DELLA LIBERTÀ, 25	722 - ASST DELLA FRANCIACORTA
326	M/31674		*POLTRONCINE CON RUOTE SENZA BRACCI	1	M	110.20501.01.00.1000.000	SAN	SI	371.52		1	81.2,5			81.2,5	81,25			81,25	81.2,5	0	NO	A01		2.0207.10	45	CHIARI P.ZZA MARTIRI DELLA LIBERTÀ, 25	722 - ASST DELLA FRANCIACORTA
326	M/31675		*POLTRONCINE CON RUOTE SENZA BRACCI	1	M	110.20501.01.00.1000.000	SAN	SI	371.52		1	81.2,5			81.2,5	81,25			81,25	81.2,5	0	NO	A01		2.0207.10	45	CHIARI P.ZZA MARTIRI DELLA LIBERTÀ, 25	722 - ASST DELLA FRANCIACORTA
326	M/33138		ARMADIO IN METALLO CON ANTE SCORREVI	1	M	110.20501.01.00.1000.000	SAN	SI	375.61		1	229.1,8			229.1,8	229,18			229,18	229.1,8	0	NO	A01		2.0205.10	78	ISEO - VIA GIARDINI GARIBALDI, 2	722 - ASST DELLA FRANCIACORTA
326	M/48824		POLTRONCINA ERGONOMICA RIVESTIMENTO	1	M	110.20501.01.00.1000.000	SAN	SI	389.99		1	99.0,6			99.0,6	99,06			99,06	99.0,6	0	NO	A01		2.0205.10	78	ISEO - VIA GIARDINI GARIBALDI, 2	722 - ASST DELLA FRANCIACORTA
326	M/68969		SISTEMA ELIMINACODE, COMPOSTO DA: DISPENSER DISTRI	1	M	110.20801.01.00.6000.000	SAN	SI	401.97		1	14.4			14.4	144			144	14.4	0	NO	A01		2.0205.10	78	ISEO - VIA GIARDINI GARIBALDI, 2	722 - ASST DELLA FRANCIACORTA
326	M/85121		PIANTANA PER DISTRIBUTORE A CHIOCCIOLA	1	M	110.20801.01.00.6300.000	SAN	SI	411.97		1	101.6,4			101.6,4	101,64			101,64	101.6,4	0	SI	1.00	A2012	2.0207.10	45	CHIARI P.ZZA MARTIRI DELLA LIBERTÀ, 25	722 - ASST DELLA FRANCIACORTA
326	M/9152		CASELLARIO FORMICA	1	M	110.20501.01.00.1300.000	SAN	SI	357.95		1	90.2,9			90.2,9	90,29			90,29	90.2,9	0	SI	1.00	F16	2.0207.0	45	CHIARI P.ZZA MARTIRI DELLA LIBERTÀ, 25	722 - ASST DELLA FRANCIACORTA
326	M/9187		SCRIVANIA FORMICA CON CASSET T.	1	M	110.20501.01.00.1200.000	SAN	SI	357.95		1	361.1,6			361.1,6	361,16			361,16	361.1,6	0	SI	1.00	F16	2.0207.0	45	CHIARI P.ZZA MARTIRI DELLA LIBERTÀ, 25	722 - ASST DELLA FRANCIACORTA
326	M/9430		ARMADIO FORMICA	1	M	110.20501.01.00.3200.000	SAN	SI	357.95		1	80.9,1			80.9,1	80,91			80,91	80.9,1	0	SI	1.00	F16	2.0207.0	45	CHIARI P.ZZA MARTIRI DELLA LIBERTÀ, 25	722 - ASST DELLA FRANCIACORTA
326	M/9435		ARMADIETTO FORMICA	1	M	110.20501.01.00.3200.000	SAN	SI	357.95		1	144.4,6			144.4,6	144,46			144,46	144.4,6	0	SI	1.00	F16	2.0207.0	45	CHIARI P.ZZA MARTIRI DELLA LIBERTÀ, 25	722 - ASST DELLA FRANCIACORTA
326	M/9436		SCRIVANIA LEGNO CON CASSETTIERA	1	M	110.20501.01.00.1200.000	SAN	SI	357.95		0,2	722.2,3,2			722.2,3,2	722,32			722,32	722.2,3,2	0	SI	1.00	F16	2.0207.0	45	CHIARI P.ZZA MARTIRI DELLA LIBERTÀ, 25	722 - ASST DELLA FRANCIACORTA
326	M/9491		LIBRERIA	1	M	110.20501.01.00.1200.000	SAN	SI	357.95		1	41.0,4,5			41.0,4,5	40,45			40,45	41.0,4,5	0	SI	10.0	F16	2.0207.0	45	CHIARI P.ZZA MARTIRI DELLA LIBERTÀ, 25	722 - ASST DELLA FRANCIACORTA
326	M/9494		SCRIVANIA FORMICA CON CASSET T.	1	M	110.20501.01.00.1200.000	SAN	SI	357.95		1	288.9,3			288.9,3	288,93			288,93	288.9,3	0	SI	1.00	F16	2.0207.0	45	CHIARI P.ZZA MARTIRI DELLA LIBERTÀ, 25	722 - ASST DELLA FRANCIACORTA
326	M/9507		LIBRERIA	1	M	110.20501.01.00.1200.000	SAN	SI	357.95		1	53.9,4			53.9,4	53,94			53,94	53.9,4	0	SI	10.0	F16	2.0207.0	45	CHIARI P.ZZA MARTIRI DELLA LIBERTÀ, 25	722 - ASST DELLA FRANCIACORTA
326	M/9780		SCRIVANIA IN FORMICA CON CASSETTIER	1	M	110.20501.01.00.1200.000	SAN	SI	357.95		1	28.8,9,3			28.8,9,3	288,93			288,93	28.8,9,3	0	SI	1.00	F16	2.0207.0	45	CHIARI P.ZZA MARTIRI DELLA LIBERTÀ, 25	722 - ASST DELLA FRANCIACORTA
															27.115,52					27.115,52								

S.C.R.I.B.A.

Allegato "C"

Collegio dei Direttori n. 5

(D.G.R. n. X/4734/22.01.2016)

Documento di trasferimento dei beni mobili e delle giacenze di magazzino (vaccini)

In attuazione della Legge Regionale n. 23/2015 e nel rispetto delle disposizioni regionali impartite:

TRA

l'ASST del Garda, rappresentata, in virtù di quanto disposto dalla DGR n. **X/4626 del 19/12/2015**, dal legale rappresentante pro-tempore Dott. Peter Assembergs

E

l'ATS di Brescia, rappresentata, in virtù di quanto disposto dalla DGR n. **X/4615 del 19.12.2015**, dal legale rappresentante pro-tempore Dr. Carmelo Scarcella

si conviene quanto segue:

- Sono stati identificati i beni mobili legati allo svolgimento dell'attività vaccinale e delle certificazioni monocratiche da trasferire (Allegato n. 1);
- È stato concordato il trasferimento delle rimanenze di "vaccini" esistenti nei magazzini (Allegato n. 2).

Letto, confermato e sottoscritto, fatte salve future e sopravvenute diverse determinazioni regionali.

Per ATS di Brescia
Firmato digitalmente
DIRETTORE GENERALE
Dr. Carmelo Scarcella

Per ASST del Garda
Firmato digitalmente
DIRETTORE GENERALE
Dott. Peter Assembergs

R.S.C.R.I.B.A.

BENI ESISTENTI NEI MAGAZZINI AL 31 DICEMBRE 2016

ASL/AO Cedente: codice		Rimanenze al		
COD_COGE_NI		31/12/16	326 ATS BRESCIA	723 ASST DEL GARDA
1.20.10.00.000.000.00.000	**B.I. Rimanenze**	**2.668.648,64**	**-**	**783.208,82**

1.20.10.10.000.000.00.000	**B.I.1 Rimanenze di materiale sanitario**	**2.668.649**	**0**	**783.209**
1.20.10.10.010.010.00.000	Farmaceutici: Specialità Medicinali			
	Farmaceutici: Specialità Medicinali (File F compreso HCV)			
	Farmaceutici: Specialità Medicinali (altro: farmaci ospedalieri)			
1.20.10.10.010.020.00.000	Farmaceutici: Specialità Medicinali (Doppio Canale ex Nota CUF 37)			
1.20.10.10.010.030.00.000	Farmaceutici: Specialità Medicinali (Primo Ciclo terapeutico D.G.R. 10246/02)			
1.20.10.10.020.010.00.000	Farmaceutici: Ossigeno			
1.20.10.10.020.020.00.000	Farmaceutici: Ossigeno (Doppio Canale)			
1.20.10.10.025.010.00.000	Farmaceutici: Specialità Medicinali SENZA AIC			
1.20.10.10.025.020.00.000	Farmaceutici: Galenici e altri medicinali SENZA AIC			
1.20.10.10.025.030.00.000	Farmaceutici: Ossigeno e gas medicali SENZA AIC			
1.20.10.10.030.010.00.000	Emoderivati ESCLUSI EMODERIVATI GESTITI VIA CONSORZIO INTERREGIONALE]			
1.20.10.10.030.012.00.000	Emoderivati SOLAMENTE OVE GESTITI NELL'AMBITO DEL CONSORZIO INTERREGIONALE]			
1.20.10.10.030.020.00.000	Emoderivati (Doppio Canale ex Nota CUF 37)			
1.20.10.10.030.900.00.000	Emoderivati di produzione regionale			
1.20.10.10.040.010.00.000	Prodotti dietetici			
1.20.10.10.050.010.00.000	Dispositivi medico diagnostici in vitro: Materiali diagnostici - Cnd: W			
1.20.10.10.050.020.00.000	Dispositivi medici: Materiali diagnostici (materiale per apparecchiature sanitare e relativi componenti.) Cnd: Z			
1.20.10.10.050.030.00.000	Prodotti chimici: Materiali diagnostici (senza Cnd)			
1.20.10.10.060.010.00.000	Dispositivi medici: Presidi chirurgici e materiali sanitari - Cnd: A; B; D; G; H; K; L; M; N; Q; R; S; T[Ao-Irccs tutto; Asl escluso T04]; U; V; Y[solo Ao-Irccs]			
1.20.10.10.060.020.00.000	Dispositivi per appar. Cardiocircolatorio Cnd: C			
1.20.10.10.060.030.00.000	Dispositivi medici con repertorio e senza CND (tipo 2, kit)			
1.20.10.10.060.040.00.000	Dispositivi medici non registrati in Italia (senza repertorio e con CND assimilabile)			
1.20.10.10.070.010.00.000	Materiale chirurgico e prodotti per uso veterinario			
1.20.10.10.080.010.00.000	Materiali protesici (c.d. protesica "Maggiore") [compilazione ASL] - Cnd: Y			
1.20.10.10.080.020.00.000	Materiali protesici (c.d. protesica "Minore") [compilazione ASL] - Cnd: T04			
1.20.10.10.080.030.00.000	Dispositivi medici impiantabili attivi: Materiali protesici (endoprotesi) [compilazione AO-Irccs] - Cnd: J			
1.20.10.10.080.040.00.000	Dispositivi medici: Materiali protesici (endoprotesi non attive) [compilazione AO-Irccs] - Cnd: P			
1.20.10.10.090.010.00.000	Dispositivi medici: Materiali per emodialisi - Cnd: F			
1.20.10.10.100.010.00.000	Materiali per la profilassi igienico-sanitari: sieri			
1.20.10.10.100.020.00.000	Materiali per la profilassi igienico-sanitari: vaccini	2.668.648,64	-	783.208,82
1.20.10.10.120.010.00.000	Prodotti farmaceutici per uso veterinario			
1.20.10.10.130.010.00.000	Sangue ed emocomponenti			
1.20.10.10.130.800.00.000	Sangue ed emocomponenti acquistati Extraregione			
1.20.10.10.800.010.00.000	Altri beni e prodotti sanitari (PRODOTTI SENZA REPERTORIO E/O CND)			

1.20.10.20.000.000.00.000	**B.I.2 Rimanenze di materiale non sanitario**	**0**	**0**	**0**
1.20.10.20.020.010.00.000	Prodotti alimentari			
1.20.10.20.020.020.00.000	Materiale di guardaroba, di pulizia e di convivenza in genere			
1.20.10.20.020.030.00.000	Carburante			
1.20.10.20.020.040.00.000	Combustibili			
1.20.10.20.020.050.00.000	Cancelleria e stampati			
1.20.10.20.020.060.00.000	Materiale per EDP			
1.20.10.20.020.070.00.000	Materiale per manutenzioni e riparazioni immobili			
1.20.10.20.020.080.00.000	Materiale per manutenzioni e riparazioni mobili e macchine			
1.20.10.20.020.100.00.000	Materiale per manutenzioni e riparazioni attrezzature tecnico economali			
1.20.10.20.020.110.00.000	Materiale per manutenzioni e riparazioni automezzi (tutti)			
1.20.10.20.020.120.00.000	Altro materiale per manutenzioni e riparazioni			
1.20.10.20.020.130.00.000	Altri beni non sanitari			

R.I.S.C.R.I.B.A.

Azienda Cedente	Codice/n. etichetta	Targa/identificativo terreni/fabbricati	Descrizione cespite	Flag bene soggetto a registrazione	Tipo immobilizzazione	Conto regionale	Bilancio	Ammortizza	Inizio utilizzo	Fine utilizzo	Aliquota % ammortamento	Valore Bene (costo+accessori) al 31/12/2015 (A)	Acquisizione anno corrente (B)	Variazione anno corrente (C)	Valore bene finale (D)	F.do ammortamento inziale al 31/12/2015 (E)	Ammortamento anno corrente (F)	Variazione fondo anno corrente (G)	F.do ammortamento finale (H)	Valore netto finale (I)	Finanziato	Percentuale di copertura finanziamento	Fonte di finanziamento	Conto regionale di patrimonio netto	Centro di costo/responsabilità	Codice ubicazione	Descrizione ubicazione	Azienda destinataria
326	M/25504		ARMADIO FRIGORIFERO AF1500TP/AC	1	M	110204001001000000	SAN	SI	27/06/2000		20%	2.854,56			2.854,56	2.854,56			2.854,56	-	NO		A01		2020905	68	LENO	723 - ASST DEL GARDA
326	M/25505		ARMADIO FRIGORIFERO AF1500TP/AC	1	M	110204001001000000	SAN	SI	27/06/2000		20%	2.854,56			2.854,56	2.854,56			2.854,56	-	NO		A01		2020905	68	LENO	723 - ASST DEL GARDA
326	M/25507		ARMADIO FRIGORIFERO AF1500TP/AC	1	M	110204001001000000	SAN	SI	27/06/2000		20%	2.854,56			2.854,56	2.854,56			2.854,56	-	NO		A01		2021210	B9	NOZZA DI VESTONE VIA REVERBERI, 2	723 - ASST DEL GARDA
326	M/30697		FRIGORIFERI PER VACCINI DA 500 LT C	1	M	110208001004000000	SAN	SI	02/11/2001		20%	2.355,04			2.355,04	2.355,04			2.355,04	-	NO		A01		2021005	73	MONTICHIARI P.ZZA GARIBALDI	723 - ASST DEL GARDA
326	M/43084		ARMADIO FRIGORIFERO AF1500TP/AC	1	M	110204001001000000	SAN	SI	22/07/2005		20%	3.360,00			3.360,00	3.360,00			3.360,00	-	NO		A01		2021110	BH	DESENZANO VIA ADUA	723 - ASST DEL GARDA
326	M/53069		FRIGORIFERO LT. 1000 A CATENA DEL FREDDO	1	M	110204001001000000	SAN	SI	22/11/2007		20%	3.391,20			3.391,20	3.391,20			3.391,20	-	NO		A01		2021009	72	MONTICHIARI VIA FALCONE	723 - ASST DEL GARDA
326	M/53070		FRIGORIFERO LT. 1000 A CATENA DEL FREDDO	1	M	110204001001000000	SAN	SI	31/12/2006		20%	3.391,20			3.391,20	3.391,20			3.391,20	-	NO		A01		2020905	5F	GHEDI P.ZZA DONATORI DI SANGUE	723 - ASST DEL GARDA
326	M/53083		FRIGORIFERO LT. 1500 A CATENA DEL	1	M	110204001001200000	SAN	SI	31/12/2006		20%	3.984,00			3.984,00	3.984,00			3.984,00	-	SI	100,00	C37		2021210	GV	GAVARDO VIA QUARENA N. 63	723 - ASST DEL GARDA
326	M/53084		FRIGORIFERO LT. 1500 A CATENA DEL	1	M	110204001001200000	SAN	SI	31/12/2006		20%	3.984,00			3.984,00	3.984,00			3.984,00	-	SI	100,00	C37		2021110	DG	SALO' VIA FANTONI	723 - ASST DEL GARDA
326	M/59094		FRIGORIFERI PER FARMACI MOD. AF 1000 TP/AV	1	M	110204001001000000	SAN	SI	26/05/2008		20%	3.720,00			3.720,00	3.720,00			3.720,00	-	NO		A01		2020910	68	LENO	723 - ASST DEL GARDA
326	M/59095		FRIGORIFERI PER FARMACI MOD. AF 1000 TP/AV	1	M	110204001001000000	SAN	SI	26/05/2008		20%	3.720,00			3.720,00	3.720,00			3.720,00	-	NO		A01		2020910	6F	MANERBIO VIA SOLFERINO	723 - ASST DEL GARDA
326	M/85119		FRIGORIFERO AF 1500 TP/AC	1	M	110204001001200000	SAN	SI	24/12/2012		20%	3.811,50			3.811,50	2.350,42	762,30		3.112,72	698,78	SI	100,00	A2012	310205000000000000	2021110	DG	SALO' VIA FANTONI	723 - ASST DEL GARDA
326	M/8635		FRIGORIFERO MEDICINALI PICCOLO	1	M	110208001006200000	SAN	SI	01/01/1998		100%	134,80			134,80	134,80			134,80	-	SI	100,00	F16		2021105	BH	DESENZANO VIA ADUA	723 - ASST DEL GARDA
326	M/93259		ARMADIO REFRIGERATORE 2P 1370/LT VENTILATO	1	M	110204001001200000	SAN	SI	18/10/2016		20%	-	2.624,79		2.624,79	-	2.624,79		2.624,79	-	SI	100,00	C66		2020310	BH	DESENZANO VIA ADUA	723 - ASST DEL GARDA
326	M/27868		SEDIE DATTILO GIREVOLI	1	M	110205001001000000	SAN	SI	14/12/2000		100%	88,00			88,00	88,00			88,00	-	NO		A01		2021110	BH	DESENZANO VIA ADUA	723 - ASST DEL GARDA
326	M/28508		SEDIA FISSA IMBOTTITA ROSSO	1	M	110205001001000000	SAN	SI	16/03/2001		100%	49,58			49,58	49,58			49,58	-	NO		A01		2021210	B9	NOZZA DI VESTONE VIA REVERBERI, 2	723 - ASST DEL GARDA
326	M/28625		DISTRIBUTORE DI TICKET A STRAPPO +	1	M	110208001006000000	SAN	SI	17/04/2001		100%	213,19			213,19	213,19			213,19	-	NO		A01		2020910	5F	GHEDI P.ZZA DONATORI DI SANGUE	723 - ASST DEL GARDA
326	M/29509		*ARMADIO 90X60X200 CON 2 ANTE CIECH	1	M	110205001001000000	SAN	SI	26/07/2001		100%	322,67			322,67	322,67			322,67	-	NO		A01		2021210	GV	GAVARDO VIA QUARENA N. 63	723 - ASST DEL GARDA
326	M/29833		*SEDIE GIREVOLI CON RUOTE E BRACCIO	1	M	110205001001000000	SAN	SI	26/07/2001		100%	79,68			79,68	79,68			79,68	-	NO		A01		2021110	BH	DESENZANO VIA ADUA	723 - ASST DEL GARDA
326	M/29834		*SEDIE GIREVOLI CON RUOTE E BRACCIO	1	M	110205001001000000	SAN	SI	26/07/2001		100%	79,68			79,68	79,68			79,68	-	NO		A01		2021110	BH	DESENZANO VIA ADUA	723 - ASST DEL GARDA
326	M/29835		*SEDIE GIREVOLI CON RUOTE E BRACCIO	1	M	110205001001000000	SAN	SI	26/07/2001		100%	79,68			79,68	79,68			79,68	-	NO		A01		2021110	BH	DESENZANO VIA ADUA	723 - ASST DEL GARDA
326	M/29836		*SEDIE GIREVOLI CON RUOTE E BRACCIO	1	M	110205001001000000	SAN	SI	26/07/2001		100%	79,68			79,68	79,68			79,68	-	NO		A01		2021110	BH	DESENZANO VIA ADUA	723 - ASST DEL GARDA
326	M/30353		*SEDIE IN TESSUTO C/R C/B	1	M	110205001001000000	SAN	SI	31/08/2001		100%	185,92			185,92	185,92			185,92	-	NO		A01		2020910	68	LENO	723 - ASST DEL GARDA
326	M/35134		SCRIVANIA SERIE BIT METALLICA CM 1	1	M	110205001001000000	SAN	SI	13/06/2003		100%	280,26			280,26	280,26			280,26	-	NO		A01		2021110	BH	DESENZANO VIA ADUA	723 - ASST DEL GARDA
326	M/35136		SCRIVANIA SERIE BIT METALLICA CM 1	1	M	110205001001000000	SAN	SI	13/06/2003		100%	273,94			273,94	273,94			273,94	-	NO		A01		2021110	BH	DESENZANO VIA ADUA	723 - ASST DEL GARDA
326	M/35137		CASSETTIERA METALLICA SU RUOTE 3CA	1	M	110205001001000000	SAN	SI	13/06/2003		100%	199,13			199,13	199,13			199,13	-	NO		A01		2021110	BH	DESENZANO VIA ADUA	723 - ASST DEL GARDA
326	M/35138		CASSETTIERA METALLICA SU RUOTE 3CA	1	M	110205001001000000	SAN	SI	13/06/2003		100%	199,13			199,13	199,13			199,13	-	NO		A01		2021110	BH	DESENZANO VIA ADUA	723 - ASST DEL GARDA
326	M/35143		ARMADIO LIBRERIA CON 4 ANTE COMPLE	1	M	110205001001000000	SAN	SI	13/06/2003		100%	318,17			318,17	318,17			318,17	-	NO		A01		2021110	BH	DESENZANO VIA ADUA	723 - ASST DEL GARDA
326	M/35144		ARMADIO LIBRERIA CON 4 ANTE COMPLE	1	M	110205001001000000	SAN	SI	13/06/2003		100%	318,17			318,17	318,17			318,17	-	NO		A01		2021110	BH	DESENZANO VIA ADUA	723 - ASST DEL GARDA
326	M/43617		*ARMADIO LIBRERIA C/ANTE CIECHE, MO	1	M	110205001001000000	SAN	SI	04/08/2005		100%	168,00			168,00	168,00			168,00	-	NO		A01		2020910	C9	PRALBOINO VIA GAMBARA	723 - ASST DEL GARDA
326	M/43618		*ARMADIO LIBRERIA C/ANTE CIECHE, MO	1	M	110205001001000000	SAN	SI	04/08/2005		100%	168,00			168,00	168,00			168,00	-	NO		A01		2020910	C9	PRALBOINO VIA GAMBARA	723 - ASST DEL GARDA
326	M/5020		CARRELLO BOMBOLE	1	M	110205001001200000	SAN	SI	31/12/1997		100%	33,71			33,71	33,71			33,71	-	SI	100,00	F16		2020910	C9	PRALBOINO VIA GAMBARA	723 - ASST DEL GARDA
326	M/5028		BANCONE DA LAVORO IN FERRO	1	M	110205001003200000	SAN	SI	31/12/1997		100%	53,94			53,94	53,94			53,94	-	SI	100,00	F16		2020910	C9	PRALBOINO VIA GAMBARA	723 - ASST DEL GARDA
326	M/52295		SEDIA ERGONOMICA UFFICIO DR. ARPINI	1	M	110205001001000000	SAN	NO	27/02/2007		0%	-			-	-			-	-	NO		A01		2021210	B9	NOZZA DI VESTONE VIA REVERBERI, 2	723 - ASST DEL GARDA
326	M/53068		FRIGORIFERO LT. 1000 A CATENA DEL FREDDO	1	M	110204001001000000	SAN	SI	31/12/2006		20%	3.391,20			3.391,20	3.391,20			3.391,20	-	NO		A01		2021210	B9	NOZZA DI VESTONE VIA REVERBERI, 2	723 - ASST DEL GARDA
326	M/5820		FRIGORIFERO VACCINI	1	M	110208001006200000	SAN	SI	31/12/1997		100%	202,27			202,27	202,27			202,27	-	SI	100,00	F16		2020910	C9	PRALBOINO VIA GAMBARA	723 - ASST DEL GARDA
326	M/59483		POLTRONCINA PLASTICA SALA ATTESA S/BRACCIOLI	1	M	110205001003000000	SAN	SI	20/05/2008		100%	19,20			19,20	19,20			19,20	-	NO		A01		2021110	BH	DESENZANO VIA ADUA	723 - ASST DEL GARDA
326	M/59570		POLTRONCINA PLASTICA SALA ATTESA S/BRACCIOLI	1	M	110205001003000000	SAN	SI	20/05/2008		100%	19,20			19,20	19,20			19,20	-	NO		A01		2021110	BH	DESENZANO VIA ADUA	723 - ASST DEL GARDA
326	M/59619		POLTRONCINA OPERATIVA C/RUOTE E BRACCIOLI	1	M	110205001001000000	SAN	SI	20/05/2008		100%	46,80			46,80	46,80			46,80	-	NO		A01		2021210	B9	NOZZA DI VESTONE VIA REVERBERI, 2	723 - ASST DEL GARDA
326	M/59623		POLTRONCINA OPERATIVA C/RUOTE E BRACCIOLI	1	M	110205001001000000	SAN	SI	20/05/2008		100%	46,80			46,80	46,80			46,80	-	NO		A01		2021210	B9	NOZZA DI VESTONE VIA REVERBERI, 2	723 - ASST DEL GARDA
326	M/59630		POLTRONCINA OPERATIVA C/RUOTE E BRACCIOLI	1	M	110205001001000000	SAN	SI	20/05/2008		100%	46,80			46,80	46,80			46,80	-	NO		A01		2021210	GV	GAVARDO VIA QUARENA N. 63	723 - ASST DEL GARDA
326	M/59631		POLTRONCINA OPERATIVA C/RUOTE E BRACCIOLI	1	M	110205001001000000	SAN	SI	20/05/2008		100%	46,80			46,80	46,80			46,80	-	NO		A01		2021210	GV	GAVARDO VIA QUARENA N. 63	723 - ASST DEL GARDA
326	M/59680		POLTRONCINA OPERATIVA C/RUOTE E BRACCIOLI	1	M	110205001001000000	SAN	SI	20/05/2008		100%	46,80			46,80	46,80			46,80	-	NO		A01		2021110	DG	SALO' VIA FANTONI	723 - ASST DEL GARDA
326	M/59682		POLTRONCINA OPERATIVA C/RUOTE E BRACCIOLI	1	M	110205001001000000	SAN	SI	20/05/2008		100%	46,80			46,80	46,80			46,80	-	NO		A01		2021110	DG	SALO' VIA FANTONI	723 - ASST DEL GARDA
326	M/60579		ARMADIO LIBRERIA C/ANTE CM 90 GRIGIO CHIARO	1	M	110205001001000000	SAN	SI	04/06/2008		100%	74,40			74,40	74,40			74,40	-	NO		A01		2021110	BH	DESENZANO VIA ADUA	723 - ASST DEL GARDA
326	M/60588		ARMADIO LIBRERIA C/ANTE BASSO CM 90 GRIGIO	1	M	110205001001000000	SAN	SI	04/06/2008		100%	74,40			74,40	74,40			74,40	-	NO		A01		2021110	LO	LONATO VIA BATTISTI	723 - ASST DEL GARDA
326	M/60617		CASSETTIERA 3 CASSETTI+1 C/RUOTE E SERRATURA	1	M	110205001001000000	SAN	SI	30/06/2008		100%	88,80			88,80	88,80			88,80	-	NO		A01		2021210	GV	GAVARDO VIA QUARENA N. 63	723 - ASST DEL GARDA
326	M/60625		SCRIVANIA CM 140X80X72 GRIGIO CHIARO	1	M	110205001001000000	SAN	SI	30/06/2008		100%	126,00			126,00	126,00			126,00	-	NO		A01		2021210	GV	GAVARDO VIA QUARENA N. 63	723 - ASST DEL GARDA
326	M/60631		ARMADIO METALLICO SCORREVOLE CM 120X45X200	1	M	110205001001000000	SAN	SI	30/06/2008		100%	206,40			206,40	206,40			206,40	-	NO		A01		2021210	GV	GAVARDO VIA QUARENA N. 63	723 - ASST DEL GARDA
326	M/60634		SOPRALZO PER ARMADIO CM 120 GRIGIO CHIARO	1	M	110205001001000000	SAN	SI	30/06/2008		100%	148,80			148,80	148,80			148,80	-	NO		A01		2021210	GV	GAVARDO VIA QUARENA N. 63	723 - ASST DEL GARDA
326	M/60635		CASSETTIERA 3 CASSETTI+1 C/RUOTE E SERRATURA	1	M	110205001001000000	SAN	SI	30/06/2008		100%	88,80			88,80	88,80			88,80	-	NO		A01		2021210	GV	GAVARDO VIA QUARENA N. 63	723 - ASST DEL GARDA
326	M/60637		SCRIVANIA CM 140X80X72 GRIGIO CHIARO	1	M	110205001001000000	SAN	SI	30/06/2008		100%	126,00			126,00	126,00			126,00	-	NO		A01		2021210	GV	GAVARDO VIA QUARENA N. 63	723 - ASST DEL GARDA
326	M/60648		ARMADIO METALLICO SCORREVOLE CM 120X45X500	1	M	110205001001000000	SAN	SI	30/06/2008		100%	206,40			206,40	206,40			206,40	-	NO		A01		2021210	GV	GAVARDO VIA QUARENA N. 63	723 - ASST DEL GARDA
326	M/60649		ARMADIO METALLICO SCORREVOLE CM 120X45X500	1	M	110205001001000000	SAN	SI	30/06/2008		100%	206,40			206,40	206,40			206,40	-	NO		A01		2021210	GV	GAVARDO VIA QUARENA N. 63	723 - ASST DEL GARDA
326	M/60674		SCRIVANIA CM 160X60 GRIGIO CHIARO	1	M	110205001001000000	SAN	SI	30/06/2008		100%	162,00			162,00	162,00			162,00	-	NO		A01		2021210	B9	NOZZA DI VESTONE VIA REVERBERI, 2	723 - ASST DEL GARDA
326	M/60675		SCRIVANIA CM 160X60 GRIGIO CHIARO	1	M	110205001001000000	SAN	SI	30/06/2008		100%	162,00			162,00	162,00			162,00	-	NO		A01		2021210	B9	NOZZA DI VESTONE VIA REVERBERI, 2	723 - ASST DEL GARDA
326	M/60677		SCRIVANIA CM 140X80X72 GRIGIO CHIARO	1	M	110205001001000000	SAN	SI	30/06/2008		100%	126,00			126,00	126,00			126,00	-	NO		A01		2021210	B9	NOZZA DI VESTONE VIA REVERBERI, 2	723 - ASST DEL GARDA
326	M/60678		CASSETTIERA 3 CASSETTI+1 C/RUOTE E SERRATURA	1	M	110205001001000000	SAN	SI	30/06/2008		100%	88,80			88,80	88,80			88,80	-	NO		A01		2021210	B9	NOZZA DI VESTONE VIA REVERBERI, 2	723 - ASST DEL GARDA
326	M/60679		CASSETTIERA 3 CASSETTI+1 C/RUOTE E SERRATURA	1	M	110205001001000000	SAN	SI	30/06/2008		100%	88,80			88,80	88,80			88,80	-	NO		A01		2021210	B9	NOZZA DI VESTONE VIA REVERBERI, 2	723 - ASST DEL GARDA
326	M/60680		CLASSIFICATORE 4 CASSETTI METALLO GRIGIO CHIARO	1	M	110205001001000000	SAN	SI	30/06/2008		100%	184,80			184,80	184,80			184,80	-	NO		A01		2021210	B9	NOZZA DI VESTONE VIA REVERBERI, 2	723 - ASST DEL GARDA
326	M/60681		SOPRALZO PER ARMADIO CM 120 GRIGIO CHIARO	1	M	110205001001000000	SAN	SI	30/06/2008		100%	148,80			148,80	148,80			148,80	-	NO		A01		2021210	B9	NOZZA DI VESTONE VIA REVERBERI, 2	723 - ASST DEL GARDA
326	M/60682		ARMADIO METALLICO SCORREVOLE CM 120X45X200	1	M	110205001001000000	SAN	SI	30/06/2008		100%	206,40			206,40	206,40			206,40	-	NO		A01		2021210	B9	NOZZA DI VESTONE VIA REVERBERI, 2	723 - ASST DEL GARDA
326	M/60715		SCRIVANIA CM 140X80X72 COLOR ACERO	1	M	110205001001000000	SAN	SI	30/06/2008		100%	115,20			115,20	115,20			115,20	-	NO		A01		2021110	BH	DESENZANO VIA ADUA	723 - ASST DEL GARDA
326	M/60716		ANGOLO DI RACCORDO 90° SX CM 80X60 COLOR ACERO	1	M	110205001001000000	SAN	SI	30/06/2008		100%	48,00			48,00	48,00			48,00	-	NO		A01		2021110	BH	DESENZANO VIA ADUA	723 - ASST DEL GARDA
326	M/60717		TAVOLO PORTACOMPUTER IN LEGNO CM 80X60 ACERO	1	M	110205001001000000	SAN	SI	30/06/2008		100%	84,00			84,00	84,00			84,00	-	NO		A01		2021110	BH	DESENZANO VIA ADUA	723 - ASST DEL GARDA
326	M/60732		ARMADIO METALLICO SCORREVOLE CM 120X45X200	1	M	110205001001000000	SAN	SI	30/06/2008		100%	206,40			206,40	206,40			206,40	-	NO		A01		2021110	BH	DESENZANO VIA ADUA	723 - ASST DEL GARDA
326	M/60759		CLASSIFICATORE 4 CASSETTI METALLO GRIGIO CHIARO	1	M	110205001001000000	SAN	SI	30/06/2008		100%	184,80			184,80	184,80			184,80	-	NO		A01		2021110	BH	DESENZANO VIA ADUA	723 - ASST DEL GARDA
326	M/60760		CLASSIFICATORE 4 CASSETTI METALLO GRIGIO CHIARO	1	M	110205001001000000	SAN	SI	30/06/2008		100%	184,80			184,80	184,80			184,80	-	NO		A01		2021110	BH	DESENZANO VIA ADUA	723 - ASST DEL GARDA
326	M/60761		CLASSIFICATORE 4 CASSETTI METALLO GRIGIO CHIARO	1	M	110205001001000000	SAN	SI	30/06/2008		100%	184,80			184,80	184,80			184,80	-	NO		A01		2021110	BH	DESENZANO VIA ADUA	723 - ASST DEL GARDA
326	M/60762		CLASSIFICATORE 4 CASSETTI METALLO GRIGIO CHIARO	1	M	110205001001000000	SAN	SI	30/06/2008		100%	184,80			184,80	184,80			184,80	-	NO		A01		2021110	BH	DESENZANO VIA ADUA	723 - ASST DEL GARDA
326	M/60763		SCRIVANIA CM 100X80X72 GRIGIO CHIARA	1	M	110205001001000000	SAN	SI	30/06/2008		100%	94,80			94,80	94,80			94,80	-	NO		A01		2021110	BH	DESENZANO VIA ADUA	723 - ASST DEL GARDA
326	M/60764		SCRIVANIA CM 160X80X72 GRIGIO CHIARA	1	M	110205001001000000	SAN	SI	30/06/2008		100%	132,00			132,00	132,00			132,00	-	NO		A01		2021110	BH	DESENZANO VIA ADUA	723 - ASST DEL GARDA
326	M/60765		SCRIVANIA CM 160X80X72 GRIGIO CHIARA	1	M	110205001001000000	SAN	SI	30/06/2008		100%	132,00			132,00	132,00			132,00	-	NO		A01		2021110	BH	DESENZANO VIA ADUA	723 - ASST DEL GARDA
326	M/60766		CASSETTIERA 3 CASSETTI+1 C/RUOTE E SERRATURA	1	M	110205001001000000	SAN	SI	30/06/2008		100%	88,80			88,80	88,80			88,80	-	NO		A01		2021110	BH	DESENZANO VIA ADUA	723 - ASST DEL GARDA
326	M/60767		CASSETTIERA 3 CASSETTI+1 C/RUOTE E SERRATURA	1	M	110205001001000000	SAN	SI	30/06/2008		100%	88,80			88,80	88,80			88,80	-	NO		A01		2021110	BH	DESENZANO VIA ADUA	723 - ASST DEL GARDA
326	M/60768		ARMADIO METALLICO SCORREVOLE CM 120X45X200	1	M	110205001001000000	SAN	SI	30/06/2008		100%	206,40			206,40	206,40			206,40	-	NO		A01		2021110	BH	DESENZANO VIA ADUA	723 - ASST DEL GARDA
326	M/60769		ARMADIO METALLICO SCORREVOLE CM 120X45X200	1	M	110205001001000000	SAN	SI	30/06/2008		100%	206,40			206,40	206,40			206,40	-	NO		A01		2021110	BH	DESENZANO VIA ADUA	723 - ASST DEL GARDA
326	M/60770		CLASSIFICATORE 4 CASSETTI METALLO GRIGIO CHIARO	1	M	110205001001000000	SAN	SI	30/06/2008		100%	184,80			184,80	184,80			184,80	-	NO		A01		2021110	BH	DESENZANO VIA ADUA	723 - ASST DEL GARDA
326	M/60771		CLASSIFICATORE 4 CASSETTI METALLO GRIGIO CHIARO	1	M	110205001001000000	SAN	SI	30/06/2008		100%	184,80			184,80	184,80			184,80	-	NO		A01		2021110	BH	DESENZANO VIA ADUA	723 - ASST DEL GARDA
326	M/60774		CASSETTIERA 3 CASSETTI+1 C/RUOTE E SERRATURA	1	M	110205001001000000	SAN	SI	30/06/2008		100%	88,80			88,80	88,80			88,80	-	NO		A01		2021110	BH	DESENZANO VIA ADUA	723 - ASST DEL GARDA
326	M/60798		CLASSIFICATORE 4 CASSETTI METALLO GRIGIO CHIARO	1	M	110205001001000000	SAN	SI	30/06/2008		100%	184,80			184,80	184,80			184,80	-	NO		A01		2021210	B9	NOZZA DI VESTONE VIA REVERBERI, 2	723 - ASST DEL GARDA
326	M/64140		SCRIVANIA 180X80 STRUT.METALLICA C/RACCORDO+DAT-	1	M	110205001001000000	SAN	SI	31/12/2008		100%	342,18			342,18	342,18			342,18	-	NO		A01		2021110	DG	SALO' VIA FANTONI	723 - ASST DEL GARDA
326	M/64141		SCRIVANIA 180X80 STRUT.METALLICA C/RACCORDO+DAT-	1	M	110205001001000000	SAN	SI	31/12/2008		100%	342,18			342,18	342,18			342,18	-	NO		A01		2021110	DG	SALO' VIA FANTONI	723 - ASST DEL GARDA
326	M/64146		CASSETTIERA 3 CASETTI PER NUOVO UFF.INVALIDI P.2	1	M	110205001001000000	SAN	SI	31/12/2008		100%	119,10			119,10	119,10			119,10	-	NO		A01		2021110	DG	SALO' VIA FANTONI	723 - ASST DEL GARDA
326	M/68878		VETRINETTA PER FARMACI BATTENTI A VETRO SUPERIO-	1	M	110208001004000000	SAN	SI	17/12/2009		100%	277,20			277,20	277,20			277,20	-	NO		A01		2020910	ZZ	BAGNOLO MELLA- VIA MAZZINI	723 - ASST DEL GARDA
326	M/72424		COMBINATORE TELEFONICO HESA INFORMA500+ SCATOLA	1	M	110208001006000000	SAN	SI	16/06/2010		100%	357,60			357,60	357,60			357,60	-	NO		A01		2020910	C9	PRALBOINO VIA GAMBARA	723 - ASST DEL GARDA
326	M/82751		FRIGORIFERO CONGELATORE PORTATILE MODELLO	1	M	110204001001200000	SAN	SI	24/07/2012		20%	1.301,96			1.301,96	911,37	260,39		1.171,76	130,20	SI	100,00	A2012	310205000000000000	2021010	1H	LONATO VIA GIRELLI	723 - ASST DEL GARDA
326	M/85319		POLTRONCINA ERGONOMICA RIVESTIMENTO IN	1	M	110205001001200000	SAN	SI	31/12/2012		100%	88,45			88,45	88,45			88,45	-	SI	100,00	A2012		2020910	C9	PRALBOINO VIA GAMBARA	723 - ASST DEL GARDA
326	M/8563		FRIGORIFERO MEDICINALI	1	M	110208001006200000	SAN	SI	31/12/1997		100%	202,45			202,45	202,45			202,45	-	SI	100,00	F16		2020310	D5	REZZATO VIA KENNEDY	723 - ASST DEL GARDA
326	M/8642		FRIGORIFERO MEDIO	1	M	110208001006200000	SAN	SI	31/12/1997		100%	107,94			107,94	107,94			107,94	-	SI	100,00	F16		2021210	GV	GAVARDO VIA QUARENA N. 63	723 - ASST DEL GARDA
326	M/92061		POLTRONCINA ERGONOMICA RIVESTIMENTO IN	1	M	110205001001200000	SAN	SI	25/11/2013		100%	89,18			89,18	89,18			89,18	-	SI	100,00	A15		2021210	GV	GAVARDO VIA QUARENA N. 63	723 - ASST DEL GARDA
326	M/92062		POLTRONCINA ERGONOMICA RIVESTIMENTO IN	1	M	110205001001200000	SAN	SI	25/11/2013		100%	89,18			89,18	89,18			89,18	-	SI	100,00	A15		2021210	GV	GAVARDO VIA QUARENA N. 63	723 - ASST DEL GARDA
326	M/92245		CARRELLO PER MEDICAZIONE QUATTRO CASSETTI 80X50X87	1	M	110208001004200000	SAN	SI	31/12/2013		20%	829,60			829,60	345,67	165,92		511,59	318,01	SI	100,00	A15	310203000000000000	2021210	GV	GAVARDO VIA QUARENA N. 63	723 - ASST DEL GARDA
															59.589,63				58.442,64	1.146,99								

Importi € /1.000

All. D

	326 - ATS DI BRESCIA			Valore Ceduto		
SCHEMA DI STATO PATRIMONIALE SANITARIO E SOCIOSANITARIO + SOCIALE	*Valore al 31 12 2016*	*Valore Ceduto*	*Valore al 02 01 2017*	*ASST 721*	*ASST 722*	*ASST 723*
ATTIVO						
A) IMMOBILIZZAZIONI						
A.I) IMMOBILIZZAZIONI IMMATERIALI	**336**	**0**	**336**	**0**	**0**	**0**
A.I.1) Costi di impianto e di ampliamento	0	0	0	0	0	0
A.I.2) Costi di ricerca e sviluppo	0	0	0	0	0	0
A.I.3) Diritti di brevetto e diritti di utilizzazione delle opere dell'ingegno	0	0	0	0	0	0
A.I.4) Immobilizzazioni immateriali in corso e acconti	11	0	11	0	0	0
A.I.5) Altre immobilizzazioni immateriali.	325	0	325	0	0	0
A.II) IMMOBILIZZAZIONI MATERIALI	**26.245**	**1**	**26.244**	**0**	**0**	**1**
A.II.1) Terreni	0	0	0	0	0	0
A.II.1.a) Disponibili	0	0	0	0	0	0
A.II.1.b) Indisponibili	0	0	0	0	0	0
A.II.2) Fabbricati	25.974	0	25.974	0	0	0
A.II.2.a) Fabbricati non strumentali (disponibili).	0	0	0	0	0	0
A.II.2.b) Fabbricati strumentali (indisponibili)	25.974	0	25.974	0	0	0
A.II.3) Impianti e macchinari	5	0	5	0	0	0
A.II.4) Attrezzature sanitarie e scientifiche	34	1	33	0	0	1
A.II.5) Mobili e arredi	29	0	29	0	0	0
A.II.6) Automezzi	0	0	0	0	0	0
A.II.7) Oggetti d'arte	0	0	0	0	0	0
A.II.8) Altre immobilizzazioni materiali	64	0	64	0	0	0
A.II.9) Immobilizzazioni materiali in corso e acconti	139	0	139	0	0	0
A.III) IMMOBILIZZAZIONI FINANZIARIE con separata indicazione, per ciascuna voce dei crediti, degli importi esigibili entro l'esercizio successivo	**0**	**0**	**0**	**0**	**0**	**0**
A.III.1) Crediti finanziari	0	0	0	0	0	0
A.III.1.a) Crediti finanziari v/Stato	0	0	0	0	0	0
A.III.1.b) Crediti finanziari v/Regione	0	0	0	0	0	0
A.III.1.c) Crediti finanziari v/partecipate	0	0	0	0	0	0
A.III.1.d) Crediti finanziari v/altri	0	0	0	0	0	0
A.III.2) Titoli	0	0	0	0	0	0
A.III.2.a) Partecipazioni	0	0	0	0	0	0
A.III.2.b) Altri titoli	0	0	0	0	0	0
TOTALE A)	**26.581**	**1**	**26.580**	**0**	**0**	**1**
B) ATTIVO CIRCOLANTE						
B.I) RIMANENZE	**3.220**	**-2.668**	**552**	**-1.149**	**-736**	**-783**
B.I.1) Rimanenze beni sanitari	3.070	-2.668	402	-1.149	-736	-783
B.I.2) Rimanenze beni non sanitari	150	0	150	0	0	0
B.I.3) Acconti per acquisti beni sanitari	0	0	0	0	0	0
B.I.4) Acconti per acquisti beni non sanitari	0	0	0	0	0	0
B.II) CREDITI - Con separata indicazione, per ciascuna voce, degli importi esigibili oltre l'esercizio successivo	**259.264**	**2.668**	**261.932**	**1.149**	**736**	**783**
B.II.1) Crediti v/ Stato	149	0	149	0	0	0
B.II.1.a) Crediti v/ Stato - parte corrente	0	0	0	0	0	0
B.II.1.a.1) Crediti v/Stato per spesa corrente e acconti	0	0	0	0	0	0
B.II.1.a.2) Crediti v/Stato - altro	0	0	0	0	0	0
B.II.1.b) Crediti v/ Stato - investimenti	0	0	0	0	0	0
B.II.1.c) Crediti v/ Stato - per ricerca	0	0	0	0	0	0
B.II.1.c.1) Crediti v/ministero della Salute per ricerca corrente	0	0	0	0	0	0
B.II.1.c.2) Crediti v/ministero della Salute per ricerca finalizzata	0	0	0	0	0	0
B.II.1.c.3) Crediti v/Stato per ricerca - altre Amministrazioni centrali	0	0	0	0	0	0
B.II.1.c.4) Crediti v/Stato - Investimenti per ricerca	0	0	0	0	0	0
B.II.1.d) Crediti v/Prefetture	149	0	149	0	0	0
B.II.2) Crediti v/ Regione	195.830	0	195.830	0	0	0
B.II.2.a) Crediti v/ regione - parte corrente	189.890	0	189.890	0	0	0
B.II.2.a.1) Crediti v/ regione per spesa corrente	189.890	0	189.890	0	0	0
B.II.2.a.1.a) Crediti v/Regione o Provincia Autonoma per finanziamento sanitario ordinario corrente	174.619	0	174.619	0	0	0
B.II.2.a.1.b) Crediti v/Regione o Provincia Autonoma per finanziamento sanitario aggiuntivo corrente LEA	0	0	0	0	0	0
B.II.2.a.1.c) Crediti v/Regione o Provincia Autonoma per finanziamento sanitario aggiuntivo corrente extra LEA	0	0	0	0	0	0
B.II.2.a.1.d) Crediti v/Regione o Provincia Autonoma per spesa corrente - altro	15.271	0	15.271	0	0	0
B.II.2.a.2) Crediti v/ regione per ricerca	0	0	0	0	0	0
B.II.2.b) Crediti v/ regione - Patrimonio Netto	5.940	0	5.940	0	0	0
B.II.2.b.1) Crediti v/Regione o Provincia Autonoma per finanziamento per investimenti	5.940	0	5.940	0	0	0
B.II.2.b.2) Crediti v/Regione o Provincia Autonoma per incremento fondo di dotazione	0	0	0	0	0	0
B.II.2.b.3) Crediti v/Regione o Provincia Autonoma per ripiano perdite	0	0	0	0	0	0
B.II.2.b.4) Crediti v/Regione o Provincia Autonoma per ricostituzione risorse da investimenti esercizi precedenti	0	0	0	0	0	0
B.II.3) Crediti v/Comuni	439	0	439	0	0	0
B.II.4) Crediti v/ aziende sanitarie pubbliche e acconto quota FSR da distribuire	55.415	2.668	58.083	1.149	736	783
B.II.4.a) Crediti v/ aziende sanitarie pubbliche della regione	55.316	2.668	57.984	1.149	736	783
B.II.4.a1) Crediti v/ ATS per operazioni di conferimento/scorporo LR23/2015	0	0	0	0	0	0
B.II.4.a2) Crediti v/ ASST per operazioni di conferimento/scorporo LR23/2015	4.208	2.668	6.876	1.149	736	783
B.II.4.a3) Crediti v/ aziende sanitarie pubbliche della regione	51.108	0	51.108	0	0	0
B.II.4.b) Crediti v/aziende san. pubbliche fuori regione	99	0	99	0	0	0
B.II.5) Crediti v/società partecipate e/o enti dipendenti della Regione	0	0	0	0	0	0
B.II.6) Crediti v/Erario	29	0	29	0	0	0
B.II.7) Crediti v/ altri	7.402	0	7.402	0	0	0
B.III) ATTIVITA' FINANZIARIE CHE NON COSTITUISCONO IMMOBILIZZAZIONI	**0**	**0**	**0**	**0**	**0**	**0**
B.III.1) Partecipazioni che non costituiscono immobilizzazioni	0	0	0	0	0	0
B.III.2) Titoli che non costituiscono immobilizzazioni	0	0	0	0	0	0
B.IV) DISPONIBILITA' LIQUIDE	**32.275**	**0**	**32.275**	**0**	**0**	**0**
B.IV.1) Cassa	0	0	0	0	0	0
B.IV.2) Istituto tesoriere	16	0	16	0	0	0
B.IV.3) Tesoreria unica	32.216	0	32.216	0	0	0
B.IV.4) Conto corrente postale	43	0	43	0	0	0
TOTALE B)	**294.759**	**0**	**294.759**	**0**	**0**	**0**
C) RATEI E RISCONTI ATTIVI						
C.I) Ratei attivi	0	0	0	0	0	0
C.II) Risconti attivi	610	0	610	0	0	0
TOTALE C)	**610**	**0**	**610**	**0**	**0**	**0**
TOTALE ATTIVO (A+B+C)	**321.950**	**1**	**321.949**	**0**	**0**	**1**
D) CONTI D'ORDINE						
D.I) Canoni di leasing ancora da pagare	0	0	0	0	0	0
D.II) Depositi cauzionali	0	0	0	0	0	0
D.III) Beni in comodato	1.052	0	1.052	0	0	0
D.IV) Altri conti d'ordine	9.242	0	9.242	0	0	0
TOTALE D)	**10.294**	**0**	**10.294**	**0**	**0**	**0**

A.T.S. B.R.E.S.C.I.A.

PASSIVO						
A) PATRIMONIO NETTO						
A.I) Fondo di dotazione	223	0	223	0	0	0
A.II) Finanziamenti per investimenti	**18.768**	**1**	**18.767**	**0**	**0**	**1**
A.II.1) Finanziamenti per beni di prima dotazione	9.119	0	9.119	0	0	0
A.II.2) Finanziamenti da Stato per investimenti	0	0	0	0	0	0
A.II.1.a) di cui Finanziamenti da Stato ex art. 20 L. 67/88	0	0	0	0	0	0
A.II.1.b) di cui Finanziamenti da Stato per ricerca	0	0	0	0	0	0
A.II.1.c) di cui Finanziamenti da Stato - Altri -	0	0	0	0	0	0
A.II.3) Finanziamenti da Regione per investimenti	7.655	0	7.655	0	0	0
A.II.4) Finanziamenti da altri soggetti pubblici per investimenti	1.106	0	1.106	0	0	0
A.II.5) Finanziamenti per investimenti da rettifica contributi in conto esercizio	888	1	887	0	0	1
A.III) Donazioni e lasciti vincolati a investimenti	0	0	0	0	0	0
A.IV) Altre riserve	2.464	0	2.464	0	0	0
A.V) Contributi per ripiano perdite	0	0	0	0	0	0
A.VI) Utili (perdite) portate a nuovo	0	0	0	0	0	0
A.VII) Utile (perdita) dell'esercizio	0	0	0	0	0	0
TOTALE A)	**21.455**	**1**	**21.454**	**0**	**0**	**1**
B) FONDI PER RISCHI E ONERI						
B.I) Fondi per imposte, anche differite	59	0	59	0	0	0
B.II) Fondi per rischi	1.789	0	1.789	0	0	0
B.III) Fondi da distribuire	0	0	0	0	0	0
B.IV) Quota inutilizzata contributi di parte corrente vincolati	22.717	0	22.717	0	0	0
B.V) Altri fondi	8.691	0	8.691	0	0	0
TOTALE B)	**33.256**	**0**	**33.256**	**0**	**0**	**0**
C) TRATTAMENTO FINE RAPPORTO						
C.I) Premi operosità	181	0	181	0	0	0
C.II) TFR personale dipendente	0	0	0	0	0	0
TOTALE C)	**181**	**0**	**181**	**0**	**0**	**0**
D) DEBITI con separata indicazione, per ciascuna voce, degli importi esigibili oltre l'esercizio successivo						
D.I) Mutui passivi	0	0	0	0	0	0
D.II) Debiti verso Stato	0	0	0	0	0	0
D.III) Debiti verso Regione	50.319	0	50.319	0	0	0
D.IV) Debiti verso Comuni	4.048	0	4.048	0	0	0
D.V) Debiti verso Aziende sanitarie pubbliche	99.868	0	99.868	0	0	0
D.V.a) Debiti v/aziende sanitarie pubbliche della Regione per spesa corrente e mobilità	613	0	613	0	0	0
D.V.b) Debiti v/aziende sanitarie pubbliche della Regione per finanziamento sanitario aggiuntivo corrente LEA	0	0	0	0	0	0
D.V.c) Debiti v/aziende sanitarie pubbliche della Regione per finanziamento sanitario aggiuntivo corrente extra LEA	0	0	0	0	0	0
D.V.d) Debiti v/aziende sanitarie pubbliche della Regione per altre prestazioni	99.151	0	99.151	0	0	0
D.V.d1) Debiti v/ ATS per operazioni di conferimento/scorporo LR23/2015	0	0	0	0	0	0
D.V.d2) Debiti v/ ASST per operazioni di conferimento/scorporo LR23/2015	2.302	0	2.302	0	0	0
D.V.d3) Debiti v/aziende sanitarie pubbliche della Regione per altre prestazioni	96.849	0	96.849	0	0	0
D.V.e) Debiti v/aziende sanitarie pubbliche della Regione per versamenti a patrimonio netto	0	0	0	0	0	0
D.v.f) Debiti v/aziende sanitarie pubbliche fuori regione	104	0	104	0	0	0
D.VI) Debiti v/società partecipate e/o enti dipendenti della Regione	24	0	24	0	0	0
D.VII) Debiti verso fornitori	87.039	0	87.039	0	0	0
D.VIII) Debiti verso istituto tesoriere	0	0	0	0	0	0
D.IX) Debiti tributari	3.821	0	3.821	0	0	0
D.X) Debiti altri finanziatori	0	0	0	0	0	0
D.XI) Debiti verso istituti previdenziali, assistenziali e sicurezza sociale	8.141	0	8.141	0	0	0
D.XII) Altri debiti	13.699	0	13.699	0	0	0
TOTALE D)	**266.959**	**0**	**266.959**	**0**	**0**	**0**
E) RATEI E RISCONTI PASSIVI						
E.I) Ratei passivi	68	0	68	0	0	0
E.II) Risconti passivi	31	0	31	0	0	0
TOTALE E)	**99**	**0**	**99**	**0**	**0**	**0**
TOTALE PASSIVO (A+B+C+D+E)	**321.950**	**1**	**321.949**	**0**	**0**	**1**
F) CONTI D'ORDINE						
F.I) Canoni di leasing ancora da pagare	0	0	0	0	0	0
F.II) Depositi cauzionali	0	0	0	0	0	0
F.III) Beni in comodato	1.052	0	1.052	0	0	0
F.IV) Altri conti d'ordine	9.242	0	9.242	0	0	0
TOTALE F)	**10.294**	**0**	**10.294**	**0**	**0**	**0**

RL S.C.R.L.B.A.

Importi € /1.000

All. E

SCHEMA DI STATO PATRIMONIALE SANITARIO E SOCIOSANITARIO	326 - ATS DI BRESCIA			Valore Ceduto		
	Valore al 31 12 2016	*Valore Ceduto*	*Valore al 02 01 2017*	*ASST 721*	*ASST 722*	*ASST 723*
ATTIVO						
A) IMMOBILIZZAZIONI						
A.I) IMMOBILIZZAZIONI IMMATERIALI	**336**	**0**	**336**	**0**	**0**	**0**
A.I.1) Costi di impianto e di ampliamento	0	0	0	0	0	0
A.I.2) Costi di ricerca e sviluppo	0	0	0	0	0	0
A.I.3) Diritti di brevetto e diritti di utilizzazione delle opere dell'ingegno	0	0	0	0	0	0
A.I.4) Immobilizzazioni immateriali in corso e acconti	11	0	11	0	0	0
A.I.5) Altre immobilizzazioni immateriali.	325	0	325	0	0	0
A.II) IMMOBILIZZAZIONI MATERIALI	**26.244**	**1**	**26.243**	**0**	**0**	**1**
A.II.1) Terreni	0	0	0	0	0	0
A.II.1.a) Disponibili	0	0	0	0	0	0
A.II.1.b) Indisponibili	0	0	0	0	0	0
A.II.2) Fabbricati	25.974	0	25.974	0	0	0
A.II.2.a) Fabbricati non strumentali (disponibili).	0	0	0	0	0	0
A.II.2.b) Fabbricati strumentali (indisponibili)	25.974	0	25.974	0	0	0
A.II.3) Impianti e macchinari	5	0	5	0	0	0
A.II.4) Attrezzature sanitarie e scientifiche	34	1	33	0	0	1
A.II.5) Mobili e arredi	29	0	29	0	0	0
A.II.6) Automezzi	0	0	0	0	0	0
A.II.7) Oggetti d'arte	0	0	0	0	0	0
A.II.8) Altre immobilizzazioni materiali	63	0	63	0	0	0
A.II.9) Immobilizzazioni materiali in corso e acconti	139	0	139	0	0	0
A.III) IMMOBILIZZAZIONI FINANZIARIE con separata indicazione, per ciascuna voce dei crediti, degli importi esigibili entro l'esercizio successivo	**0**	**0**	**0**	**0**	**0**	**0**
A.III.1) Crediti finanziari	0	0	0	0	0	0
A.III.1.a) Crediti finanziari v/Stato	0	0	0	0	0	0
A.III.1.b) Crediti finanziari v/Regione	0	0	0	0	0	0
A.III.1.c) Crediti finanziari v/partecipate	0	0	0	0	0	0
A.III.1.d) Crediti finanziari v/altri	0	0	0	0	0	0
A.III.2) Titoli	0	0	0	0	0	0
A.III.2.a) Partecipazioni	0	0	0	0	0	0
A.III.2.b) Altri titoli	0	0	0	0	0	0
TOTALE A)	**26.580**	**1**	**26.579**	**0**	**0**	**1**
B) ATTIVO CIRCOLANTE						
B.I) RIMANENZE	**3.220**	**-2.668**	**552**	**-1.149**	**-736**	**-783**
B.I.1) Rimanenze beni sanitari	3.070	-2.668	402	-1.149	-736	-783
B.I.2) Rimanenze beni non sanitari	150	0	150	0	0	0
B.I.3) Acconti per acquisti beni sanitari	0	0	0	0	0	0
B.I.4) Acconti per acquisti beni non sanitari	0	0	0	0	0	0
B.II) CREDITI - Con separata indicazione, per ciascuna voce, degli importi esigibili oltre l'esercizio successivo	**257.915**	**2.668**	**260.583**	**1.149**	**736**	**783**
B.II.1) Crediti v/ Stato	149	0	149	0	0	0
B.II.1.a) Crediti v/ Stato - parte corrente	0	0	0	0	0	0
B.II.1.a.1) Crediti v/Stato per spesa corrente e acconti	0	0	0	0	0	0
B.II.1.a.2) Crediti v/Stato - altro	0	0	0	0	0	0
B.II.1.b) Crediti v/ Stato - investimenti	0	0	0	0	0	0
B.II.1.c) Crediti v/ Stato - per ricerca	0	0	0	0	0	0
B.II.1.c.1) Crediti v/ministero della Salute per ricerca corrente	0	0	0	0	0	0
B.II.1.c.2) Crediti v/ministero della Salute per ricerca finalizzata	0	0	0	0	0	0
B.II.1.c.3) Crediti v/Stato per ricerca - altre Amministrazioni centrali	0	0	0	0	0	0
B.II.1.c.4) Crediti v/Stato - Investimenti per ricerca	0	0	0	0	0	0
B.II.1.d) Crediti v/Prefetture	149	0	149	0	0	0
B.II.2) Crediti v/ Regione	194.955	0	194.955	0	0	0
B.II.2.a) Crediti v/ regione - parte corrente	189.015	0	189.015	0	0	0
B.II.2.a.1) Crediti v/ regione per spesa corrente	189.015	0	189.015	0	0	0
B.II.2.a.1.a) Crediti v/Regione o Provincia Autonoma per finanziamento sanitario ordinario corrente	173.744	0	173.744	0	0	0
B.II.2.a.1.b) Crediti v/Regione o Provincia Autonoma per finanziamento sanitario aggiuntivo corrente LEA	0	0	0	0	0	0
B.II.2.a.1.c) Crediti v/Regione o Provincia Autonoma per finanziamento sanitario aggiuntivo corrente extra LEA	0	0	0	0	0	0
B.II.2.a.1.d) Crediti v/Regione o Provincia Autonoma per spesa corrente - altro	15.271	0	15.271	0	0	0
B.II.2.a.2) Crediti v/ regione per ricerca	0	0	0	0	0	0
B.II.2.b) Crediti v/ regione - Patrimonio Netto	5.940	0	5.940	0	0	0
B.II.2.b.1) Crediti v/Regione o Provincia Autonoma per finanziamento per investimenti	5.940	0	5.940	0	0	0
B.II.2.b.2) Crediti v/Regione o Provincia Autonoma per incremento fondo di dotazione	0	0	0	0	0	0
B.II.2.b.3) Crediti v/Regione o Provincia Autonoma per ripiano perdite	0	0	0	0	0	0
B.II.2.b.4) Crediti v/Regione o Provincia Autonoma per ricostituzione risorse da investimenti esercizi precedenti	0	0	0	0	0	0
B.II.3) Crediti v/Comuni	253	0	253	0	0	0
B.II.4) Crediti v/ aziende sanitarie pubbliche e acconto quota FSR da distribuire	55.147	2.668	57.815	1.149	736	783
B.II.4.a) Crediti v/ aziende sanitarie pubbliche della regione	55.048	2.668	57.716	1.149	736	783
B.II.4.a1) Crediti v/ ATS per operazioni di conferimento/scorporo LR23/2015	0	0	0	0	0	0
B.II.4.a2) Crediti v/ ASST per operazioni di conferimento/scorporo LR23/2015	4.208	2.668	6.876	1.149	736	783
B.II.4.a3) Crediti v/ aziende sanitarie pubbliche della regione	50.840	0	50.840	0	0	0
B.II.4.b) Crediti v/aziende san. pubbliche fuori regione	99	0	99	0	0	0
B.II.5) Crediti v/società partecipate e/o enti dipendenti della Regione	0	0	0	0	0	0
B.II.6) Crediti v/Erario	29	0	29	0	0	0
B.II.7) Crediti v/ altri	7.382	0	7.382	0	0	0
B.III) ATTIVITA' FINANZIARIE CHE NON COSTITUISCONO IMMOBILIZZAZIONI	**0**	**0**	**0**	**0**	**0**	**0**
B.III.1) Partecipazioni che non costituiscono immobilizzazioni	0	0	0	0	0	0
B.III.2) Titoli che non costituiscono immobilizzazioni	0	0	0	0	0	0
B.IV) DISPONIBILITA' LIQUIDE	**14.584**	**0**	**14.584**	**0**	**0**	**0**
B.IV.1) Cassa	0	0	0	0	0	0
B.IV.2) Istituto tesoriere	16	0	16	0	0	0
B.IV.3) Tesoreria unica	14.525	0	14.525	0	0	0
B.IV.4) Conto corrente postale	43	0	43	0	0	0
TOTALE B)	**275.719**	**0**	**275.719**	**0**	**0**	**0**
C) RATEI E RISCONTI ATTIVI						
C.I) Ratei attivi	0	0	0	0	0	0
C.II) Risconti attivi	610	0	610	0	0	0
TOTALE C)	**610**	**0**	**610**	**0**	**0**	**0**
TOTALE ATTIVO (A+B+C)	**302.909**	**1**	**302.908**	**0**	**0**	**1**
D) CONTI D'ORDINE						
D.I) Canoni di leasing ancora da pagare	0	0	0	0	0	0
D.II) Depositi cauzionali	0	0	0	0	0	0
D.III) Beni in comodato	1.052	0	1.052	0	0	0
D.IV) Altri conti d'ordine	9.242	0	9.242	0	0	0
TOTALE D)	**10.294**	**0**	**10.294**	**0**	**0**	**0**

A.S.C.R.I. S.p.A.

PASSIVO						
A) PATRIMONIO NETTO						
A.I) Fondo di dotazione	223	0	223	0	0	0
A.II) Finanziamenti per investimenti	**18.759**	**1**	**18.758**	**0**	**0**	**1**
A.II.1) Finanziamenti per beni di prima dotazione	9.119	0	9.119	0	0	0
A.II.2) Finanziamenti da Stato per investimenti	0	0	0	0	0	0
A.II.1.a) di cui Finanziamenti da Stato ex art. 20 L. 67/88	0	0	0	0	0	0
A.II.1.b) di cui Finanziamenti da Stato per ricerca	0	0	0	0	0	0
A.II.1.c) di cui Finanziamenti da Stato - Altri -	0	0	0	0	0	0
A.II.3) Finanziamenti da Regione per investimenti	7.646	0	7.646	0	0	0
A.II.4) Finanziamenti da altri soggetti pubblici per investimenti	1.106	0	1.106	0	0	0
A.II.5) Finanziamenti per investimenti da rettifica contributi in conto esercizio	888	1	887	0	0	1
A.III) Donazioni e lasciti vincolati a investimenti	0	0	0	0	0	0
A.IV) Altre riserve	2.464	0	2.464	0	0	0
A.V) Contributi per ripiano perdite	0	0	0	0	0	0
A.VI) Utili (perdite) portate a nuovo	0	0	0	0	0	0
A.VII) Utile (perdita) dell'esercizio	0	0	0	0	0	0
TOTALE A)	**21.446**	**1**	**21.445**	**0**	**0**	**1**
B) FONDI PER RISCHI E ONERI						
B.I) Fondi per imposte, anche differite	59	0	59	0	0	0
B.II) Fondi per rischi	1.789	0	1.789	0	0	0
B.III) Fondi da distribuire	0	0	0	0	0	0
B.IV) Quota inutilizzata contributi di parte corrente vincolati	12.878	0	12.878	0	0	0
B.V) Altri fondi	8.688	0	8.688	0	0	0
TOTALE B)	**23.414**	**0**	**23.414**	**0**	**0**	**0**
C) TRATTAMENTO FINE RAPPORTO						
C.I) Premi operosità	181	0	181	0	0	0
C.II) TFR personale dipendente	0	0	0	0	0	0
TOTALE C)	**181**	**0**	**181**	**0**	**0**	**0**
D) DEBITI con separata indicazione, per ciascuna voce, degli importi esigibili oltre l'esercizio successivo						
D.I) Mutui passivi	0	0	0	0	0	0
D.II) Debiti verso Stato	0	0	0	0	0	0
D.III) Debiti verso Regione	50.319	0	50.319	0	0	0
D.IV) Debiti verso Comuni	641	0	641	0	0	0
D.V) Debiti verso Aziende sanitarie pubbliche	99.862	0	99.862	0	0	0
D.V.a) Debiti v/aziende sanitarie pubbliche della Regione per spesa corrente e mobilità	613	0	613	0	0	0
D.V.b) Debiti v/aziende sanitarie pubbliche della Regione per finanziamento sanitario aggiuntivo corrente LEA	0	0	0	0	0	0
D.V.c) Debiti v/aziende sanitarie pubbliche della Regione per finanziamento sanitario aggiuntivo corrente extra LEA	0	0	0	0	0	0
D.V.d) Debiti v/aziende sanitarie pubbliche della Regione per altre prestazioni	99.145	0	99.145	0	0	0
D.V.d1) Debiti v/ ATS per operazioni di conferimento/scorporo LR23/2015	0	0	0	0	0	0
D.V.d2) Debiti v/ ASST per operazioni di conferimento/scorporo LR23/2015	2.302	0	2.302	0	0	0
D.V.d3) Debiti v/aziende sanitarie pubbliche della Regione per altre prestazioni	96.843	0	96.843	0	0	0
D.V.e) Debiti v/aziende sanitarie pubbliche della Regione per versamenti a patrimonio netto	0	0	0	0	0	0
D.v.f) Debiti v/aziende sanitarie pubbliche fuori regione	104	0	104	0	0	0
D.VI) Debiti v/società partecipate e/o enti dipendenti della Regione	24	0	24	0	0	0
D.VII) Debiti verso fornitori	87.035	0	87.035	0	0	0
D.VIII) Debiti verso istituto tesoriere	0	0	0	0	0	0
D.IX) Debiti tributari	3.821	0	3.821	0	0	0
D.X) Debiti altri finanziatori	0	0	0	0	0	0
D.XI) Debiti verso istituti previdenziali, assistenziali e sicurezza sociale	8.141	0	8.141	0	0	0
D.XII) Altri debiti	7.926	0	7.926	0	0	0
TOTALE D)	**257.769**	**0**	**257.769**	**0**	**0**	**0**
E) RATEI E RISCONTI PASSIVI						
E.I) Ratei passivi	68	0	68	0	0	0
E.II) Risconti passivi	31	0	31	0	0	0
TOTALE E)	**99**	**0**	**99**	**0**	**0**	**0**
TOTALE PASSIVO (A+B+C+D+E)	**302.909**	**1**	**302.908**	**0**	**0**	**1**
F) CONTI D'ORDINE						
F.I) Canoni di leasing ancora da pagare	0	0	0	0	0	0
F.II) Depositi cauzionali	0	0	0	0	0	0
F.III) Beni in comodato	1.052	0	1.052	0	0	0
F.IV) Altri conti d'ordine	9.242	0	9.242	0	0	0
TOTALE F)	**10.294**	**0**	**10.294**	**0**	**0**	**0**

RL S.C.R.I.B.A.

Importi € /1.000

All. F

SCHEMA DI STATO PATRIMONIALE SOCIALE	326 - ATS DI BRESCIA			Valore Ceduto		
	Valore al 31 12 2016	*Valore Ceduto*	*Valore al 02 01 2017*	*ASST 721*	*ASST 722*	*ASST 723*
ATTIVO						
A) IMMOBILIZZAZIONI						
A.I) IMMOBILIZZAZIONI IMMATERIALI	**0**	**0**	**0**	**0**	**0**	**0**
A.I.1) Costi di impianto e di ampliamento	0	0	0	0	0	0
A.I.2) Costi di ricerca e sviluppo	0	0	0	0	0	0
A.I.3) Diritti di brevetto e diritti di utilizzazione delle opere dell'ingegno	0	0	0	0	0	0
A.I.4) Immobilizzazioni immateriali in corso e acconti	0	0	0	0	0	0
A.I.5) Altre immobilizzazioni immateriali.	0	0	0	0	0	0
A.II) IMMOBILIZZAZIONI MATERIALI	**1**	**0**	**1**	**0**	**0**	**0**
A.II.1) Terreni	0	0	0	0	0	0
A.II.1.a) Disponibili	0	0	0	0	0	0
A.II.1.b) Indisponibili	0	0	0	0	0	0
A.II.2) Fabbricati	0	0	0	0	0	0
A.II.2.a) Fabbricati non strumentali (disponibili).	0	0	0	0	0	0
A.II.2.b) Fabbricati strumentali (indisponibili)	0	0	0	0	0	0
A.II.3) Impianti e macchinari	0	0	0	0	0	0
A.II.4) Attrezzature sanitarie e scientifiche	0	0	0	0	0	0
A.II.5) Mobili e arredi	0	0	0	0	0	0
A.II.6) Automezzi	0	0	0	0	0	0
A.II.7) Oggetti d'arte	0	0	0	0	0	0
A.II.8) Altre immobilizzazioni materiali	1	0	1	0	0	0
A.II.9) Immobilizzazioni materiali in corso e acconti	0	0	0	0	0	0
A.III) IMMOBILIZZAZIONI FINANZIARIE con separata indicazione, per ciascuna voce dei crediti, degli importi esigibili entro l'esercizio successivo	**0**	**0**	**0**	**0**	**0**	**0**
A.III.1) Crediti finanziari	0	0	0	0	0	0
A.III.1.a) Crediti finanziari v/Stato	0	0	0	0	0	0
A.III.1.b) Crediti finanziari v/Regione	0	0	0	0	0	0
A.III.1.c) Crediti finanziari v/partecipate	0	0	0	0	0	0
A.III.1.d) Crediti finanziari v/altri	0	0	0	0	0	0
A.III.2) Titoli	0	0	0	0	0	0
A.III.2.a) Partecipazioni	0	0	0	0	0	0
A.III.2.b) Altri titoli	0	0	0	0	0	0
TOTALE A)	**1**	**0**	**1**	**0**	**0**	**0**
B) ATTIVO CIRCOLANTE						
B.I) RIMANENZE	**0**	**0**	**0**	**0**	**0**	**0**
B.I.1) Rimanenze beni sanitari	0	0	0	0	0	0
B.I.2) Rimanenze beni non sanitari	0	0	0	0	0	0
B.I.3) Acconti per acquisti beni sanitari	0	0	0	0	0	0
B.I.4) Acconti per acquisti beni non sanitari	0	0	0	0	0	0
B.II) CREDITI - Con separata indicazione, per ciascuna voce, degli importi esigibili oltre l'esercizio successivo	**1.349**	**0**	**1.349**	**0**	**0**	**0**
B.II.1) Crediti v/ Stato	0	0	0	0	0	0
B.II.1.a) Crediti v/ Stato - parte corrente	0	0	0	0	0	0
B.II.1.a.1) Crediti v/Stato per spesa corrente e acconti	0	0	0	0	0	0
B.II.1.a.2) Crediti v/Stato - altro	0	0	0	0	0	0
B.II.1.b) Crediti v/ Stato - investimenti	0	0	0	0	0	0
B.II.1.c) Crediti v/ Stato - per ricerca	0	0	0	0	0	0
B.II.1.c.1) Crediti v/ministero della Salute per ricerca corrente	0	0	0	0	0	0
B.II.1.c.2) Crediti v/ministero della Salute per ricerca finalizzata	0	0	0	0	0	0
B.II.1.c.3) Crediti v/Stato per ricerca - altre Amministrazioni centrali	0	0	0	0	0	0
B.II.1.c.4) Crediti v/Stato - Investimenti per ricerca	0	0	0	0	0	0
B.II.1.d) Crediti v/Prefetture	0	0	0	0	0	0
B.II.2) Crediti v/ Regione	875	0	875	0	0	0
B.II.2.a) Crediti v/ regione - parte corrente	875	0	875	0	0	0
B.II.2.a.1) Crediti v/ regione per spesa corrente	875	0	875	0	0	0
B.II.2.a.1.a) Crediti v/Regione o Provincia Autonoma per finanziamento sanitario ordinario corrente	875	0	875	0	0	0
B.II.2.a.1.b) Crediti v/Regione o Provincia Autonoma per finanziamento sanitario aggiuntivo corrente LEA	0	0	0	0	0	0
B.II.2.a.1.c) Crediti v/Regione o Provincia Autonoma per finanziamento sanitario aggiuntivo corrente extra LEA	0	0	0	0	0	0
B.II.2.a.1.d) Crediti v/Regione o Provincia Autonoma per spesa corrente - altro	0	0	0	0	0	0
B.II.2.a.2) Crediti v/ regione per ricerca	0	0	0	0	0	0
B.II.2.b) Crediti v/ regione - Patrimonio Netto	0	0	0	0	0	0
B.II.2.b.1) Crediti v/Regione o Provincia Autonoma per finanziamento per investimenti	0	0	0	0	0	0
B.II.2.b.2) Crediti v/Regione o Provincia Autonoma per incremento fondo di dotazione	0	0	0	0	0	0
B.II.2.b.3) Crediti v/Regione o Provincia Autonoma per ripiano perdite	0	0	0	0	0	0
B.II.2.b.4) Crediti v/Regione o Provincia Autonoma per ricostituzione risorse da investimenti esercizi precedenti	0	0	0	0	0	0
B.II.3) Crediti v/Comuni	186	0	186	0	0	0
B.II.4) Crediti v/ aziende sanitarie pubbliche e acconto quota FSR da distribuire	268	0	268	0	0	0
B.II.4.a) Crediti v/ aziende sanitarie pubbliche della regione	268	0	268	0	0	0
B.II.4.a1) Crediti v/ ATS per operazioni di conferimento/scorporo LR23/2015	0	0	0	0	0	0
B.II.4.a2) Crediti v/ ASST per operazioni di conferimento/scorporo LR23/2015	0	0	0	0	0	0
B.II.4.a3) Crediti v/ aziende sanitarie pubbliche della regione	268	0	268	0	0	0
B.II.4.b) Crediti v/aziende san. pubbliche fuori regione	0	0	0	0	0	0
B.II.5) Crediti v/società partecipate e/o enti dipendenti della Regione	0	0	0	0	0	0
B.II.6) Crediti v/Erario	0	0	0	0	0	0
B.II.7) Crediti v/ altri	20	0	20	0	0	0
B.III) ATTIVITA' FINANZIARIE CHE NON COSTITUISCONO IMMOBILIZZAZIONI	**0**	**0**	**0**	**0**	**0**	**0**
B.III.1) Partecipazioni che non costituiscono immobilizzazioni	0	0	0	0	0	0
B.III.2) Titoli che non costituiscono immobilizzazioni	0	0	0	0	0	0
B.IV) DISPONIBILITA' LIQUIDE	**17.691**	**0**	**17.691**	**0**	**0**	**0**
B.IV.1) Cassa	0	0	0	0	0	0
B.IV.2) Istituto tesoriere	0	0	0	0	0	0
B.IV.3) Tesoreria unica	17.691	0	17.691	0	0	0
B.IV.4) Conto corrente postale	0	0	0	0	0	0
TOTALE B)	**19.040**	**0**	**19.040**	**0**	**0**	**0**
C) RATEI E RISCONTI ATTIVI						
C.I) Ratei attivi	0	0	0	0	0	0
C.II) Risconti attivi	0	0	0	0	0	0
TOTALE C)	**0**	**0**	**0**	**0**	**0**	**0**
TOTALE ATTIVO (A+B+C)	**19.041**	**0**	**19.041**	**0**	**0**	**0**
D) CONTI D'ORDINE						
D.I) Canoni di leasing ancora da pagare	0	0	0	0	0	0
D.II) Depositi cauzionali	0	0	0	0	0	0
D.III) Beni in comodato	0	0	0	0	0	0
D.IV) Altri conti d'ordine	0	0	0	0	0	0
TOTALE D)	**0**	**0**	**0**	**0**	**0**	**0**

ASST C.H.B.A.

PASSIVO						
A) PATRIMONIO NETTO						
A.I) Fondo di dotazione	0	0	0	0	0	0
A.II) Finanziamenti per investimenti	**9**	**0**	**9**	**0**	**0**	**0**
A.II.1) Finanziamenti per beni di prima dotazione	0	0	0	0	0	0
A.II.2) Finanziamenti da Stato per investimenti	0	0	0	0	0	0
A.II.1.a) di cui Finanziamenti da Stato ex art. 20 L. 67/88	0	0	0	0	0	0
A.II.1.b) di cui Finanziamenti da Stato per ricerca	0	0	0	0	0	0
A.II.1.c) di cui Finanziamenti da Stato - Altri -	0	0	0	0	0	0
A.II.3) Finanziamenti da Regione per investimenti	9	0	9	0	0	0
A.II.4) Finanziamenti da altri soggetti pubblici per investimenti	0	0	0	0	0	0
A.II.5) Finanziamenti per investimenti da rettifica contributi in conto esercizio	0	0	0	0	0	0
A.III) Donazioni e lasciti vincolati a investimenti	0	0	0	0	0	0
A.IV) Altre riserve	0	0	0	0	0	0
A.V) Contributi per ripiano perdite	0	0	0	0	0	0
A.VI) Utili (perdite) portate a nuovo	0	0	0	0	0	0
A.VII) Utile (perdita) dell'esercizio	0	0	0	0	0	0
TOTALE A)	**9**	**0**	**9**	**0**	**0**	**0**
B) FONDI PER RISCHI E ONERI						
B.I) Fondi per imposte, anche differite	0	0	0	0	0	0
B.II) Fondi per rischi	0	0	0	0	0	0
B.III) Fondi da distribuire	0	0	0	0	0	0
B.IV) Quota inutilizzata contributi di parte corrente vincolati	9.839	0	9.839	0	0	0
B.V) Altri fondi	3	0	3	0	0	0
TOTALE B)	**9.842**	**0**	**9.842**	**0**	**0**	**0**
C) TRATTAMENTO FINE RAPPORTO						
C.I) Premi operosità	0	0	0	0	0	0
C.II) TFR personale dipendente	0	0	0	0	0	0
TOTALE C)	**0**	**0**	**0**	**0**	**0**	**0**
D) DEBITI con separata indicazione, per ciascuna voce, degli importi esigibili oltre l'esercizio successivo						
D.I) Mutui passivi	0	0	0	0	0	0
D.II) Debiti verso Stato	0	0	0	0	0	0
D.III) Debiti verso Regione	0	0	0	0	0	0
D.IV) Debiti verso Comuni	3.407	0	3.407	0	0	0
D.V) Debiti verso Aziende sanitarie pubbliche	6	0	6	0	0	0
D.V.a) Debiti v/aziende sanitarie pubbliche della Regione per spesa corrente e mobilità	0	0	0	0	0	0
D.V.b) Debiti v/aziende sanitarie pubbliche della Regione per finanziamento sanitario aggiuntivo corrente LEA	0	0	0	0	0	0
D.V.c) Debiti v/aziende sanitarie pubbliche della Regione per finanziamento sanitario aggiuntivo corrente extra LEA	0	0	0	0	0	0
D.V.d) Debiti v/aziende sanitarie pubbliche della Regione per altre prestazioni	6	0	6	0	0	0
D.V.d1) Debiti v/ ATS per operazioni di conferimento/scorporo LR23/2015	0	0	0	0	0	0
D.V.d2) Debiti v/ ASST per operazioni di conferimento/scorporo LR23/2015	0	0	0	0	0	0
D.V.d3) Debiti v/aziende sanitarie pubbliche della Regione per altre prestazioni	6	0	6	0	0	0
D.V.e) Debiti v/aziende sanitarie pubbliche della Regione per versamenti a patrimonio netto	0	0	0	0	0	0
D.v.f) Debiti v/aziende sanitarie pubbliche fuori regione	0	0	0	0	0	0
D.VI) Debiti v/società partecipate e/o enti dipendenti della Regione	0	0	0	0	0	0
D.VII) Debiti verso fornitori	4	0	4	0	0	0
D.VIII) Debiti verso istituto tesoriere	0	0	0	0	0	0
D.IX) Debiti tributari	0	0	0	0	0	0
D.X) Debiti altri finanziatori	0	0	0	0	0	0
D.XI) Debiti verso istituti previdenziali, assistenziali e sicurezza sociale	0	0	0	0	0	0
D.XII) Altri debiti	5.773	0	5.773	0	0	0
TOTALE D)	**9.190**	**0**	**9.190**	**0**	**0**	**0**
E) RATEI E RISCONTI PASSIVI						
E.I) Ratei passivi	0	0	0	0	0	0
E.II) Risconti passivi	0	0	0	0	0	0
TOTALE E)	**0**	**0**	**0**	**0**	**0**	**0**
TOTALE PASSIVO (A+B+C+D+E)	**19.041**	**0**	**19.041**	**0**	**0**	**0**
F) CONTI D'ORDINE						
F.I) Canoni di leasing ancora da pagare	0	0	0	0	0	0
F.II) Depositi cauzionali	0	0	0	0	0	0
F.III) Beni in comodato	0	0	0	0	0	0
F.IV) Altri conti d'ordine	0	0	0	0	0	0
TOTALE F)	**0**	**0**	**0**	**0**	**0**	**0**

RL S.C.R.I.B.A.

326 AGENZIA DI TUTELA DELLA SALUTE DI BRESCIA

RELAZIONE DEL DIRETTORE GENERALE

BILANCIO CONSUNTIVO 2017

Denominazione Azienda Sanitaria

Agenzia di Tutela della Salute di Brescia

Codice azienda:

326

Regione Lombardia

RL S.C.R.I.B.A.

Sommario

Premessa: attuazione della L.R n. 23/2015 3

Ulteriori trasferimenti/rettifiche ai sensi della L.R.23/2015: 6

1. Generalità sul territorio servito, sulla popolazione assistita e sull'organizzazione dell'Agenzia 8

2. Generalità sulla struttura e sull'organizzazione dei servizi 13

2.1 Attività di prevenzione 13

2.2 Sistema di cure primarie 14

2.3 Sistema delle Strutture sanitarie di Ricovero e Cura 15

2.4 Sistema dei servizi Socio Sanitari 15

2.5 Rete per la prevenzione e cura delle dipendenze 17

3. Gestione organizzativa e strategica 17

4. Il sistema degli acquisti – area contratti 36

5. La gestione economico-finanziaria dell'Agenzia 37

6. Il bilancio dell'anno 2017 39

6.1 La sintesi del bilancio e la relazione sul grado di raggiungimento degli obiettivi economico-finanziari 39

6.2 Il confronto dei Conti Economici Consuntivo e Preventivo e relazione sugli scostamenti 40

6.3 La relazione sui costi per livelli essenziali di assistenza e relazione sugli scostamenti 48

7. Confronto Decreto Consuntivo 2017 e Consuntivo 2017 per codice SK 49

8. Sintesi dei principali scostamenti rispetto al IV CET 2017 per codice SK 52

9. Fatturazione elettronica e PCC 60

10. Tempi di pagamento e ITP 60

11. Fatti di rilievo avvenuti dopo la chiusura dell'esercizio 60

RLS.C.R.I.B.A.

Relazione del Direttore Generale

La presente relazione del Direttore Generale, che correda il bilancio di esercizio 2017 è stata redatta facendo riferimento alle disposizioni del D.Lgs 118/11, ovvero facendo riferimento al Codice Civile e ai Principi Contabili Nazionali (OIC), fatto salvo quanto difformemente previsto dallo stesso D.Lgs. 118/11.

La presente relazione, in particolare, contiene tutte le informazioni minimali richieste dal D.Lgs. 118/2011. Fornisce inoltre tutte le informazioni supplementari, anche se non specificamente richieste da disposizioni di legge, ritenute necessarie a dare una rappresentazione esaustiva della gestione sanitaria ed economico-finanziaria dell'esercizio 2017, evidenziando i collegamenti con gli atti di programmazione regionale e aziendale.

Premessa: attuazione della L.R n. 23/2015

Si riportano di seguito le azioni poste in essere dall'Agenzia, nel corso dell'esercizio 2017, per l'attuazione della L.R. 23/2015.

E' stato costante l'impegno finalizzato a dare attuazione alla seconda fase della Legge Regionale di evoluzione del sistema sociosanitario lombardo, in particolare, per l'attivazione di modalità organizzative innovative di presa in carico della persona cronica e/o fragile in grado di integrare risposte ai bisogni, garantendo continuità nell'accesso alla rete dei servizi e appropriatezza delle prestazioni sanitarie, sociosanitarie e sociali.

Nel rispetto di quanto definito con DDGGRR n. X/6164 del 30.01.2017, n. X/6551 del 04.05.2017, n. X/7038 del 03.08.2017 e n. X/7655 del 28.12.2017, sono state compiutamente realizzate le azioni di:

- invio, a ASST, privati accreditati, MMG/PLS, dei dati aggregati della stratificazione regionale (I e II stratificazioni ricevute): riferite ai consumi ott2015–ott2016 ed ai consumi gen–dic 2016;
- formalizzazione e pubblicazione sul sito web e diffusione del Decreto DG n. 317 del 30.05.2017, recante l'avviso per l'iscrizione nell'elenco degli idonei per il ruolo di gestore, di co-gestore e di erogatore per la presa in carico dei pazienti cronici e/o fragili, con scadenza per la presentazione delle candidature entro il 31.07.2017;
- informazione, sull'attuazione della riforma a strutture sanitarie e sociosanitarie pubbliche e private accreditate a contratto e non, MMG/PLS, titolari delle farmacie, Consiglio di Rappresentanza dei Sindaci, Presidenti di Assemblee dei Distretti e di Ambito, Uffici di Piano, Responsabili Servizi Sociali dei Comuni, Associazioni dei malati e dei familiari, Organizzazioni Sindacali dei Pensionati;
- nomina con Decreto DG n. 427 del 28.07.2017 della Commissione di Valutazione per l'idoneità per il ruolo di Gestore, Co-gestore e di Erogatore per la presa in carico di pazienti cronici e/o fragili ai fini dell'inserimento negli appositi elenchi;

R.L.S.C.R.I.B.A.

- recepimento con Decreto DG n. 466 del 25.08.2017 degli ulteriori criteri operativi per la valutazione degli idonei al modello di presa in carico e aggiornamento del relativo cronoprogramma come definito dalla DGR n. X/7038/2017;
- predisposizione e pubblicazione sul sito internet dell'Agenzia, degli elenchi degli idonei ai ruoli di Gestore, Co-gestore e di Erogatore per la presa in carico dei pazienti cronici e/o fragili (Decreto DG n. 573 del 04.10.2017);
- valutazione della filiera erogativa dei MMG/PLS in forma aggregata in qualità di Gestori per la presa in carico dei pazienti cronici e/o fragili ai sensi delle DD.G.R n. X/6551/2017 e X/7038/2017 (Decreto DG n. 691 del 30.11.2017);
- aggiornamento degli elenchi idonei alla presa in carico dei pazienti cronici e/o fragili, giusto Decreto del DG FF n. 775 del 29.12.2017.

All'esito del percorso i candidati valutati idonei a ricoprire il ruolo di Gestore, Erogatore e Cogestore sono risultati i seguenti:

- 39 Enti Gestori, di cui 6 Cooperative di MMG e PLS per un totale di 300 MMG e 70 PLS aderenti;

- 174 Enti Erogatori;

- 27 MMG Cogestori e 8 PLS Cogestori.

Successivamente è stato dato avvio al percorso di arruolamento dei cronici e/o fragili come da DGR n. X/7655 del 28.12.2017.

In seno al Dipartimento PIPSS, l'Agenzia di Tutela della Salute di Brescia, nell'ultimo trimestre del 2017, ha appositamente costituito con Decreto DG n. 752 del 22.12.2017 "una cabina di regia con funzioni consultive rispetto alle attività del Dipartimento". La Cabina avrà il compito di sviluppare, tra l'altro, un approccio integrato teso al miglioramento della presa in carico dei bisogni, espressi dalla domanda dei cittadini e garantire, nel contempo, il governo, il monitoraggio e la verifica degli interventi sociali e sociosanitari, in attuazione dell'art. 6 co.6 lettera f) della L. 23/15.

Inoltre, nel rispetto delle indicazioni operative di cui alla nota R.L. prot. G1.2017.0017315 del 31.05.2017, è stato trasmesso a Regione Lombardia lo schema di rilevazione sintetico dei servizi attivati/modificati e delle eventuali criticità emerse in ordine allo stato di attuazione della riforma, da parte di ATS e degli enti erogatori sanitari pubblici e privati accreditati - relativo ai bimestri giugno/luglio, agosto/settembre 2017, ottobre/novembre 2017 e dicembre/gennaio 2018 - compilato e firmato dai componenti del Collegio dei Direttori n. 5 (nota ATS prot. n. 0070024 del 26.07.2017, nota ATS prot. n. 0089175 del 28.09.2017, nota ATS prot. 0110466 del 29.11.2017 e nota ATS prot. n. 0011137 del 30.06.2018). Parallelamente sono stati inviati i report bimestrali inerenti le iniziative di comunicazione realizzate dall'ATS di Brescia (note ATS prott. n. 0068278 del 20.07.2017, n. 0088855 del 28.09.2017, n. 0110240 del 28.11.2017 e n. 0007783 del 22.01.2018).

E' proseguito anche il confronto con le ASST del territorio attraverso gli incontri periodici del Collegio dei Direttori n. 5, svoltisi in data 9 gennaio, 13 marzo, 22 maggio, 10 luglio, 26 settembre 2017 e 16 novembre 2017 per aggiornamenti sullo stato di attuazione della riforma, analisi delle criticità riscontrate, nonché per la condivisione e stipula di accordi per garantire la continuità delle funzioni trasferite. Al

R.L.S.C.R.I.B.A.

riguardo si precisa quanto segue:

- nell'ambito dei programmi di salute ATS ha concesso l'utilizzo a titolo gratuito - attraverso apposita Convenzione, sottoscritta il 09.01.2017 (Decreto D.G. n. 105 del 24.02.2017) - alla ASST Spedali Civili di Brescia di un ambulatorio itinerante, allestito su mezzo speciale, per essere destinato alle attività di screening di tutte e tre le ASST;
- essendo transitata in capo ad ATS, a far data dal 01.01.2017 la gestione dell'erogazione del Servizio di Continuità Assistenziale, si è assicurata, senza interruzioni, l'erogazione del Servizio attraverso la sottoscrizione, in data 31.03.2017, con decorrenza 01.04.2017, di tre protocolli operativi, uno per ciascuna ASST, per la reperibilità tecnica ed informatica presso le sedi promiscue;
- sono state definite, con apposito accordo (Rep. n. 490/17) in data 13.03.2017, tra ATS ed ASST degli Spedali Civili le modalità operative di collaborazione per garantire l'erogazione, all'utenza, degli indennizzi ex L. 210 bimestrali, nonché degli eventuali arretrati;
- in data 29.06.2017 è stato stipulato, in attuazione della DGR n. X/5647 del 03.10.2016, l'accordo per la disciplina dei rapporti relativi alla gestione del patrimonio archivistico documentale (Rep. n. 1052/17, n. 1053/17, n. 1054/17);
- in data 28.07.2017 è stato sottoscritto l'accordo per l'assegnazione degli immobili, già in uso all'ASL di Brescia, per effetto della stipulazione di contratti di comodato immobiliare con il Comune di Salo', siti in Salò di proprietà dell'ATS di Brescia e dell'ASST del Garda;
- in data 16.08.2017 è stato siglato con ASST della Franciacorta accordo sull'utilizzo automezzi di proprietà dell'ASST Franciacorta e dell'ATS di Brescia ubicati in sedi promiscue presso il Distretto di Orzinuovi (in uso a Dello) e località Monteisola;
- in data 15.11.2017 è stato convenuto l'utilizzo da parte dell'A.S.S.T. degli Spedali Civili di Brescia di spazi di proprietà dell'Agenzia presso il complesso immobiliare di Viale Duca degli Abruzzi n. 15, (accordo recepito con Decreto del DG. n. 700 del 07.12.2017 repertorio n.1353/2017);
- in data 22.12.2017 sottoscritto con ASST del Garda il Documento di trasferimento dei beni mobili e delle giacenze di magazzino (vaccini) e relativi allegati.

Si segnala inoltre che:

- in data 16.11.2017 è stata istituita la Rete Locale delle Cure Palliative di ATS Brescia e il Dipartimento Interaziendale di Cure palliative, con identificazione dell'ASST Spedali Civili di Brescia, quale azienda capofila e Coordinatore del Dipartimento, come precisato dal Decreto DG. n. 726 del 18.12.2017 (sono stati elaborati, inoltre, i seguenti documenti "Il regolamento di organizzazione e funzionamento della Rete Locale delle Cure Palliative del territorio di ATS di Brescia" e "Il regolamento tipo del DICP, condiviso con le ASST del territorio che partecipano alla Rete");
- in data 28.11.2017 è stato stipulato l'accordo reti di patologia per la promozione di audit interni nelle ASST ai sensi della DGR n. X/6963 del 31.07.2017 (Repertorio n.1383/2017- Decreto DG FF n. 776 del 29/12/2017).

RLS.C.R.I.B.A.

Ulteriori trasferimenti/rettifiche ai sensi della L.R.23/2015:

Con Decreto n. 217 del 20.04.2018 l'ATS di Brescia ha preso atto degli accordi sottoscritti con le ASST del territorio in attuazione della L.R. 23/2015 relativamente agli ulteriori trasferimenti di immobilizzazioni materiali ed immateriali nonché delle rimanenze di magazzino inerenti le attività relative alle certificazioni monocratiche e alle vaccinazioni.

Si precisa infatti che con l'Accordo Quadro sottoscritto in data 21.12.2015 dai Direttori Generali del Collegio n. 5. (Decreto ATS di presa d'atto n. 6 del 14.01.2016) le attività relative alle certificazioni monocratiche sono state delegate per l'intero anno 2016 dalle ASST del Collegio ad ATS Brescia e che con il D.d.g. n. 3682 del 28.04.2016 è stato stabilito che a partire dal 01 gennaio 2017 l'erogazione delle vaccinazioni è garantita dalle ASST.

In data 07.11.2017 l'ATS di Brescia ha trasmesso a Regione Lombardia i dati richiesti con nota prot. A1.2017.0285249 del 18.10.2017 ad oggetto "Attuazione della Legge 23/2015: ulteriori trasferimenti immobilizzazioni materiali ed immateriali e rimanenze di magazzino – comunicazione tramite SMAF –".

Con successiva nota prot. A1.2017.0303242 del 21/11/2017 ad oggetto "Attuazione della LR 23/2015: ulteriori trasferimenti immobilizzazioni materiali ed immateriali e rimanenze di magazzino – comunicazione tramite SMAF – esiti", Regione Lombardia comunicava la pubblicazione sul portale SCRIBA degli esiti sulla base dei dati inviati entro l'8 novembre 2017 e chiedeva alle aziende riceventi di verificarne la correttezza con possibilità procedere ad un nuovo invio dal 01 al 11 dicembre 2017.

Non essendo pervenuta alcuna segnalazione da parte delle ASST del territorio in merito ai dati di cui sopra, ATS Brescia non ha proceduto ad effettuare un successivo invio entro il termine del 11.12.2017.

Le rimanenze di magazzino trasferite alle ASST del territorio si riferiscono ai vaccini e sono le seguenti:

ASST degli SPEDALI CIVILI (cod. 721)	Importo Rimanenze
B.I.1) Rimanenze beni sanitari	1.149.168,46

RL S.C.R.I.B.A.

326 AGENZIA DI TUTELA DELLA SALUTE DI BRESCIA

ASST della FRANCIACORTA (cod. 722)	Importo Rimanenze
B.I.1) Rimanenze beni sanitari	736.271,36

ASST del GARDA (cod. 723)	Importo Rimanenze
B.I.1) Rimanenze beni sanitari	783.208,82

A fronte di tale trasferimento è stato iscritto un credito di parti importo verso ciascuna delle ASST del territorio:

1.20.20.40.010.050.00.000 "B.II.4.a.5) Crediti v/ ASST per operazioni di conferimento/scorporo LR23/2015" € 2.668/000.

Le immobilizzazioni trasferite alle ASST del territorio sono le seguenti:

ASST degli SPEDALI CIVILI (cod. 721)	Valore bene finale	Fondo ammortamento finale	Somma di Valore netto finale
	A	B	C=A-B
A.II.4) Attrezzature sanitarie e scientifiche	31.350,84	31.350,84	-
A.II.5) Mobili e arredi	2.637,96	2.637,96	-
A.II.8) Altre immobilizzazioni materiali	4.846,70	4.846,70	-
Totale	**38.835,50**	**38.835,50**	**-**

ASST della FRANCIACORTA (cod. 722)	Valore bene finale	Fondo ammortamento finale	Somma di Valore netto finale
	A	B	C=A-B
A.II.4) Attrezzature sanitarie e scientifiche	23.644,98	23.644,98	-
A.II.5) Mobili e arredi	3.224,90	3.224,90	-
A.II.8) Altre immobilizzazioni materiali	245,64	245,64	-
Totale	**27.115,52**	**27.115,52**	**-**

ASST del GARDA (cod. 723)	Valore bene finale	Fondo ammortamento finale	Somma di Valore netto finale
	A	B	C=A-B
A.II.4) Attrezzature sanitarie e scientifiche	45.243,53	44.414,55	828,98
A.II.5) Mobili e arredi	9.666,01	9.666,01	-
A.II.8) Altre immobilizzazioni materiali	4.680,09	4.362,08	318,01
Totale	**59.589,63**	**58.442,64**	**1.146,99**

Si evidenzia che all'ASST del Garda (cod. 723) sono stati trasferiti beni con valore netto pari ad € 1/000 ed il relativo contributo a finanziamento di pari importo rilevato alla riga NI cod. 3.10.20.50.000.000.00.000 "A.II.5) Finanziamenti per investimenti da rettifica contributi in conto esercizio".

R.L.S.C.R.I.B.A.

I trasferimenti di cui sopra sono stati formalizzati con la sottoscrizione di accordi con le ASST controparti:

- ASST degli Spedali Civili, protocollo ATS n. 8514/2018;

- ASST della Franciacorta, protocollo ATS n. 35104/2018;

- ASST del Garda, protocollo ATS n. 8505/2018.

1. Generalità sul territorio servito, sulla popolazione assistita e sull'organizzazione dell'Agenzia

In attuazione alla Legge Regionale n. 23/2015 di evoluzione del sistema sociosanitario lombardo, con DGR n. X/4468 del 10.12.2015 è stata costituita, a partire dal 01.01.2016, l'Agenzia di Tutela della Salute di Brescia, subentrata all'ex ASL di Brescia.
L'Agenzia di Tutela della Salute di Brescia ha attuato la programmazione definita dalla Regione attraverso l'erogazione di prestazioni sanitarie e sociosanitarie tramite i soggetti accreditati e contrattualizzati, pubblici e privati.
L'Agenzia, tra i principali attori del Sistema Sociosanitario Lombardo, ha vissuto una fase di avviata trasformazione, sia per sollecitazioni provenienti dall'ambiente esterno, sia per le dinamiche interne di riorganizzazione, e ha agito per accrescere la qualità dei servizi attraverso processi operativi trasversali, sviluppare le competenze degli operatori e garantire la sostenibilità del sistema locale.
Anche mediante le proprie articolazioni territoriali, ha provveduto al governo sanitario, sociosanitario e di integrazione con le politiche sociali del territorio che ricomprende; ed è stata responsabile della corretta, appropriata ed adeguata erogazione dei Livelli Essenziali di Assistenza per i cittadini ivi residenti.

L'organizzazione di ATS è stata definita con il Piano di Organizzazione Aziendale Strategico (POAS), adottato con Decreto D.G. n. 53 del 31.01.2017 ed approvato da Regione Lombardia con DGR n. X/6467 del 10.04.2017.
Il POAS ha costituito lo strumento programmatorio, che ha dato attuazione al nuovo ruolo di ATS, disegnato dalla riforma e che si è realizzato attraverso:

- la presa in carico della persona nel suo complesso e l'integrazione del servizio sanitario, sociosanitario con quello sociale, in particolare mediante il Dipartimento della programmazione per l'integrazione delle prestazioni sociosanitarie con quelle sociali;
- lo sviluppo, a partire dall'analisi epidemiologica dei bisogni, sia delle componenti di governo dell'offerta presenti nel territorio, sia di quello della domanda espressa dagli assistiti, anche attraverso i nuovi Distretti di programmazione della rete locale;
- il consolidamento dell'impegno negli ambiti della promozione alla salute, della prevenzione medica e veterinaria.

E' stato lo strumento strategico, che ha inoltre previsto:

- il Dipartimento come modello ordinario di gestione operativa delle attività, come precisato dall'art. 17bis del D.Lgs. 502/1992;

R.L.S.C.R.I.B.A.

- l'organizzazione territoriale
  - in 3 Distretti di Programmazione della rete locale, che hanno partecipato alle attività quali analisi e governo della domanda del territorio di competenza, informazione, educazione e orientamento dell'utenza, promozione della salute;
  - in 4 Distretti Veterinari di erogazione, che hanno rappresentato il riferimento per un territorio che si distingue per una spiccata vocazione zootecnica;
- l'impegno a garantire l'omogeneità delle prestazioni e l'efficiente impiego delle risorse;
- la valorizzazione, nel rispetto delle disposizioni contrattuali, delle professionalità presenti in Agenzia.

Il Piano di Organizzazione, alla data del 31.12.2017, è risultato in corso di attuazione, nel rispetto del cronoprogramma definito e delle intervenute autorizzazioni regionali per la copertura delle UOC. Si evidenziano, in particolare:

- ✓ l'operatività e l'organizzazione, in ossequio alle disposizioni della LR 15/2016, del Dipartimento Veterinario e Sicurezza Alimenti di Origine Animale; in tale contesto, si sottolinea la regolare attuazione del modello sperimentale del Distretto Veterinario di Leno, oggetto di audit regionale in data 11.07.2017 ed in data 21.12.2017 (audit conclusisi con valutazione positiva da parte del livello regionale come da nota prot. G1.2018.0012424 del 05.04.2018 in atti ATS 0035038 del 06.04.2018);
- ✓ l'operatività dei 3 Distretti di Programmazione quali assetti per l'integrazione delle prestazioni sociosanitarie con quelle sociali;
- ✓ il prosieguo dell'attività del Dipartimento Funzionale Interaziendale ICT con ASST Franciacorta, operativo dal 01.08.2017; Dipartimento che ha confermato e realizzato la proficua gestione delle relazioni con altra Istituzione del S.S.L..

Il nuovo assetto organizzativo è rappresentato dall'organigramma riferito alla generalità dell'ATS di seguito riportato:

RLS.C.R.I.B.A.

326 AGENZIA DI TUTELA DELLA SALUTE DI BRESCIA

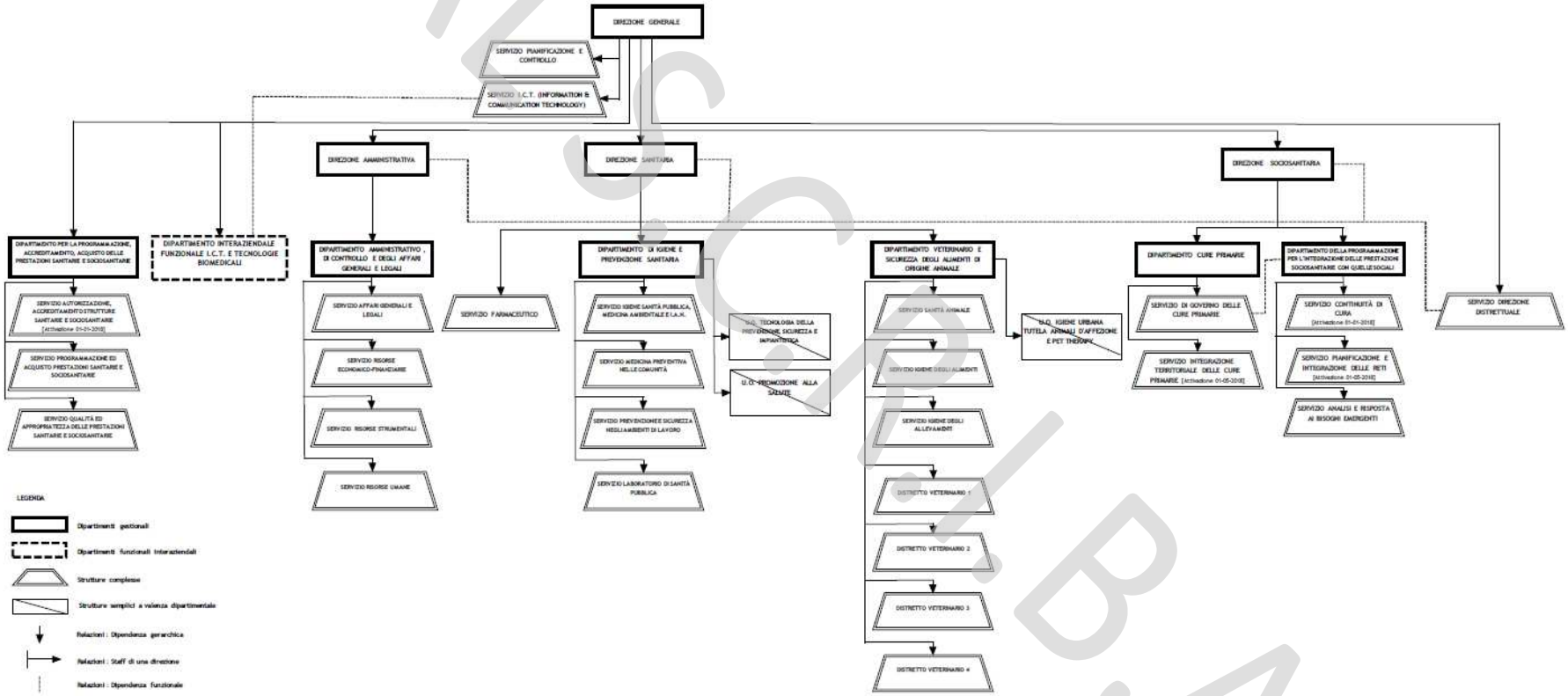

RLS C.R.I.B.A.

326 AGENZIA DI TUTELA DELLA SALUTE DI BRESCIA

La ATS di Brescia ha operato su un territorio di 3.465 Km^2 coincidente con la provincia di Brescia, escluso il territorio della Vallecamonica afferente ad altra ATS, con una popolazione complessiva di 1.177.365 abitanti (fonte: anagrafe regionale al 31.12.2017), distribuiti in 164 comuni, suddivisi in 3 distretti di Programmazione.

La distribuzione della popolazione per fasce di età è stata la seguente:

Fasce di età	Numero	Maschi	Femmine
0-13 anni	157.685	80.870	76.815
14-64 anni	756.535	383.972	372.563
65-74 anni	121.821	58.244	63.577
75 anni e oltre	125.054	48.644	76.410
TOTALE	1.161.095	571.730	589.365

Dati al 31 dicembre 2017: popolazione in carico a MMG/PLS ed assistiti in RSA/RSD; i non iscritti sono pari a 16.270.

La popolazione esente da ticket, nell'esercizio 2017, come da ultimo dato disponibile nell'anagrafica regionale NAR, è stata pari a 595.426 unità (292.518 per motivi di reddito, 86.578 per altri motivi).

Le caratteristiche della popolazione assistita sono schematizzate nella tabella che segue:

anno	2008	2009	2010	2011	2012	2013	2014	2015	2016	2017	% 2017/08
totale assistiti	1.136.817	1.149.520	1.157.391	1.164.382	1.168.168	1.170.158	1.170.655	1.174.365	1.176.312	1.177.365	3,6%
donne	574.064	580.678	585.691	589.729	591.865	593.415	594.433	595.748	595.998	595.914	3,8%
% donne	50,50%	50,51%	50,60%	50,65%	50,67%	50,71%	50,78%	50,73%	50,67%	50,61%	0,2%
età media	42,00	42,11	42,27	42,43	42,72	43,00	43,31	43,55	43,84	44,12	5,1%
n bambini (<15 anni)	171.584	174.814	176.869	179.762	179.362	178.424	176.888	175.405	172.990	170.539	-0,6%
% bambini	15,09%	15,21%	15,28%	15,44%	15,35%	15,25%	15,11%	14,94%	14,71%	14,48%	-4,0%
n. pop 65 anni e più	208.630	211.815	213.585	219.204	224.973	231.028	236.087	240.350	244.436	247.930	18,8%
% anziani	18,35%	18,43%	18,45%	18,83%	19,26%	19,74%	20,17%	20,47%	20,78%	21,06%	14,7%
indice vecchiaia (>=65/minore 15)	122	121	121	122	125	129	133	137	141	145	19,6%
>=75 anni	97.100	99.317	102.077	103.988	107.355	111.721	116.118	119.729	123.103	125.609	29,4%
% over 75	8,54%	8,64%	8,82%	8,93%	9,19%	9,55%	9,92%	10,20%	10,47%	10,67%	24,9%
>=85 anni	24.851	26.111	27.392	28.624	30.318	31.871	33.435	34.655	36.020	37.038	49,0%
% grandi anziani	2,19%	2,27%	2,37%	2,46%	2,60%	2,72%	2,86%	2,95%	3,06%	3,15%	43,9%
N. nuovi nati	12.678	12.691	12.663	12.090	11.543	10.799	10.620	10.271	9.875	9.479	-25,2%
tasso natalità X 1.000	11,15	11,04	10,94	10,38	9,88	9,23	9,07	8,75	8,39	8,05	-27,8%
tasso fecondità grezzo X1.000	47,8	47,6	47,4	45,4	43,7	41,3	41,1	40,1	39,1	38,0	-20,4%
N. morti (integrazione con registro)	9.200	9.616	9.696	9.713	9.998	9.777	9.791	10.652	10.118	10.551	14,7%
tasso mortalità	8,09	8,37	8,38	8,34	8,56	8,36	8,36	9,07	8,60	8,96	10,7%
tasso di crescita naturale	3,1	2,7	2,6	2,0	1,3	0,9	0,7	-0,3	-0,2	-0,9	-129,8%
N stranieri	141.581	154.756	161.854	166.088	169.398	169.736	167.834	170.360	170.091	168.989	19,4%
% stranieri	12,5%	13,5%	14,0%	14,3%	14,5%	14,5%	14,3%	14,5%	14,5%	14,4%	15,2%
n. donne 15-49 anni	265.447	266.875	267.283	266.265	264.274	261.764	258.613	256.078	252.539	249.265	-6,1%

Analizzando il periodo 2008-2017 si è riscontrato:

R.L.S.R.I.B.A.

- un incremento complessivo della popolazione del 3,6% (2008: 1.136.817 assistiti; 2017: 1.177.365); anche se negli ultimi 4 anni vi è stata una sostanziale stabilizzazione con un +0,2% di aumento medio annuo;

- un incremento dell'età media della popolazione di 2 anni e 1 mese pari a quasi tre mesi all'anno (2008: età media 42,00 anni; 2017: età media 44,12 anni);

- un aumento del numero di ultra64enni del 18,8% (2008: 208.630 assistiti; 2017: 247.930) con un incremento medio annuo stabile del 1,9%;

- un aumento ancora più evidente del numero di grandi anziani di 85 anni e oltre, pari a +49,0% (2008: 24.851; 2017: 37.038) con un incremento medio annuo stabile del 4,5%;

- una diminuzione del numero annuale di nuovi nati del -25,2% (2008: 12.678 neonati; 2017: 9.479) e il 26,6% dei nuovi nati nel 2017 era straniero;

- un incremento della presenza di cittadini stranieri regolarmente registrati presso l'ASL di Brescia dal 2008 al 2012 pari al +19,6% (2008=141.581 pari al 12,5% della popolazione; 2012=169.398 pari al 14,5% della popolazione) stabilizzatosi nell'ultimo quinquennio con un -0,2% complessivo (2017=168.989, pari al 14,4% della popolazione);

- la popolazione italiana nello stesso periodo è aumentata solo del +0,1% l'anno con un saldo naturale negativo (i morti sono più dei nati): l'aumento della popolazione assistiti nell'ASL/ATS di Brescia è quindi da ascrivere alla crescita della popolazione straniera prima del 2013 ed all'immigrazione di italiani da altre aree dal 2013 in poi;

- una maggior crescita del sesso femminile tra gli stranieri (2008: le donne rappresentavano il 46,0% degli stranieri; 2017: sono divenute il 50,0%);

- una popolazione straniera molto più giovane di quella italiana (2017: età media degli stranieri di 32,2 anni rispetto ai 46,1 degli italiani), ma entrambe le popolazioni mostrano un trend d'invecchiamento (2008: età media degli stranieri di 28,7 anni rispetto ai 43,9 degli italiani);

- nelle donne straniere il tasso di fecondità è più elevato (nel 2017 50/1.000 vs 35/1.000 delle italiane) ma in netta diminuzione rispetto agli scorsi anni (nel 2008 era di 88/1.000 vs 44/1.000 delle italiane).

Con riferimento alla "Banca Dati Assistito" (BDA) anno 2016 su 1.200.806 soggetti considerati (50,6% femmine), il 30,86% risultavano presi in carico per almeno una malattia cronica (una delle 15 condizioni patologiche considerate): di questi 206.414 presentano una sola patologia, 98.686 due patologie, mentre 65.478 ne associano un numero superiore.

Nel periodo 2003-2016 per tutte le patologie, ad eccezione delle Broncopneumopatie, vi è stato un aumento sia in termini assoluti che in termini di percentuale di presa in carico, con gli aumenti maggiori a carico delle malattie rare che sono più che quadruplicate e delle malattie autoimmuni ed esofagogastro-duodenopatie che sono più che triplicate. Tali cambiamenti possono essere spiegati in parte dall'evoluzione del quadro anagrafico-epidemiologico locale (il progressivo innalzamento dell'età determina un maggior numero di assistiti con patologie croniche), ma anche dalla maggior sensibilità e capacità di riconoscere patologie croniche in precedenza misconosciute. Alcuni aumenti hanno anche specifiche motivazioni:

R.E.S.C.R.I.B.A.

- per HIV/AIDS grazie alle recenti terapie è migliorata la sopravvivenza e pur essendo diminuiti i nuovi casi si innalza il numero totale dei presi in carico;

- l'attivazione della "Rete delle Malattie Rare" ne ha favorito la diagnosi e la presa in carico.

2. Generalità sulla struttura e sull'organizzazione dei servizi

Nel rispetto del nuovo assetto organizzativo generale vigente in Lombardia, l'ATS di Brescia, nel corso del 2017, ha svolto un ruolo di programmazione e governo della domanda dei servizi presenti nel proprio territorio eminentemente mediante un'azione complessiva di programmazione, acquisto e controllo delle prestazioni.

Rilevante è stata la funzione di governance e di garanzia di parità di accesso ai servizi sanitari e socio-sanitari, di un adeguato livello qualitativo e di appropriatezza delle prestazioni offerte dalle ASST e dagli altri soggetti erogatori accreditati.

L'ATS di Brescia ha individuato le linee di programmazione di sviluppo del Sistema Sanitario e Socio Sanitario locale a partire dall'analisi del contesto locale e dalla sintesi dei principali dati di attività del precedente esercizio, definendo, per ogni ambito, le strategie in atto e le aree di miglioramento per l'anno, anche alla luce delle novità introdotte dalla L.R. 23/2015, mediante gli strumenti di pianificazione annuale delle diverse aree di attività:

- Piano annuale Integrato Locale degli interventi di Promozione alla Salute, comprensivo degli interventi nell'Area delle Dipendenze;
- Piani annuali dei controlli della Prevenzione Medica e Veterinaria;
- Piani annuali dei Controlli Sanitari e Socio-Sanitari;
- Piano annuale Attuativo Aziendale per il Governo dei Tempi di Attesa;
- Piani della Prevenzione della Corruzione e della Trasparenza.

2.1 Attività di prevenzione

Le attività di prevenzione, medica e veterinaria, sono state attuate attraverso le equipe territoriali di Igiene e PSAL e da 4 Distretti Veterinari.

La programmazione delle attività è stata effettuata a livello dipartimentale. In particolare, il Dipartimento di Igiene e Prevenzione Sanitaria è articolato in:

- 2 UOSD con specifiche funzioni trasversali a tutte le strutture del Dipartimento, dedicate alla Promozione della salute e alla Tecnologia della Prevenzione, Sicurezza ed Impiantistica;

- 2 UOC e 4 UOS, preposte alle attività di prevenzione nelle aree di Igiene e Sanità pubblica, Medicina Ambientale e Igiene degli Alimenti e della Nutrizione, Prevenzione e Sicurezza negli Ambienti di Lavoro; le prestazioni sono garantite da tre Equipe di Igiene e tre Equipe PSAL che operano a livello territoriale;

- 1 UOC e 2 UOS dedicate alla Medicina Preventiva nelle Comunità che assicurano il governo delle campagne di screening per la prevenzione delle patologie oncologiche e le attività di prevenzione delle malattie infettive;

R.L.S.R.I.B.A.

- 1 UOC denominata Servizio di Laboratorio di Sanità Pubblica, che, attraverso le sue articolazioni, assicura il necessario supporto specialistico e di laboratorio alle attività dei Dipartimenti di Igiene e Prevenzione Sanitaria e Veterinario ed effettua, anche per utenti esterni, analisi chimiche negli alimenti, nelle acque potabili, nei farmaci, nei cosmetici e negli stupefacenti; attività microbiologica preventiva; analisi biochimiche; indagini di biologia molecolare a scopo preventivo, epidemiologico e di biosicurezza.

Il Dipartimento Veterinario, invece, è strutturato in 3 UOC dipartimentali (1 UOSD E 6 UOS). Le prestazioni sono state erogate, a livello territoriale, attraverso 4 Distretti Veterinari - di cui 3 UOC articolate in 3 UOS ciascuna e una UOC articolata in una sola UOS - deputate alla supervisione ed al coordinamento delle attività, rispettivamente, dell'area di sanità animale, dell'area di igiene degli alimenti e dell'area di igiene degli allevamenti.

Attraverso questa organizzazione è stato possibile far fronte alla estrema varietà delle attività produttive presenti sul territorio dell'ATS di Brescia, che si è caratterizzato per piccole e medie imprese operanti prevalentemente nell'agricoltura, nell'industria, nel commercio, nei servizi, e per un comparto agroalimentare consistente e complesso, rappresentato da un importante patrimonio zootecnico soggetto anche alle verifiche previste dalla normativa comunitaria, nazionale e regionale.

2.2 Sistema di cure primarie

Nella rete dei servizi sanitari di base erano attivi al 31.12.2017:

735	Medici di Medicina Generale (470 organizzati in forma associativa di cui n. 23 in attesa di riconoscimento economico) (*)
209	Medici di Continuità Assistenziale attivi in 30 postazioni
127	Pediatri di Famiglia (84 organizzati in forma associativa di cui n. 3 in attesa di riconoscimento economico) (*)
316	Farmacie Territoriali (259 private e 57 Comunali) di cui 19 autorizzate alla vendita on-line medicinali SOP
77	Ditte accreditate per forniture protesiche (di cui 25 Ortopedie, 24 Esercizi di Ottica e 28 Audioprotesiche)
32	Esercizi autorizzati per la distribuzione di prodotti per celiachia (di cui 22 esercizi e 10 GDO con 66 punti vendita)
14	Dispensari farmaceutici
12	Grossisti depositari di gas medicali/medicinali
42	Parafarmacie

(*) dato aggiornato a novembre 2017

RI.S.C.R.I.B.A.

2.3 Sistema delle Strutture sanitarie di Ricovero e Cura

La rete delle Strutture Sanitarie del territorio bresciano è risultata articolata e complessa. Per quanto concerne le Strutture di Ricovero e Cura, si rappresenta la distribuzione delle diverse tipologie di posti letto di tutti gli enti erogatori, a contratto, alla data del 31.12.2017.

POSTI LETTO ACCREDITATI AL 31/12/2017									
	ACUTI			RIABILITAZIONE			TOT ORDINARI ACUTI + RIAB	TOT DH +DS	TOTALE
AZIENDA	ORDINARI	DH/DS	TOTALE	ORDINARI	DH	TOTALE			
ASST SPEDALI CIVILI DI BRESCIA	2052	91	2143	62	0	62	2114	91	***2205***
ASST FRANCIACORTA	349	22	371	10	0	10*	359	22	***381***
ASST GARDA	733	52	785	36	1	37	769	53	***822***
TOTALE POSTI LETTO ACCR. STR. PUBB.	***3134***	***165***	***3299***	***108***	***1***	***109***	***3242***	***166***	***3408***
FONDAZIONE POLIAMBULANZA	519	34	553	40	0	40	559	34	***593***
CASA DI CURA S.CAMILLO	87	9	96	41	1	42	128	10	***138***
ISTITUTO CLINICO S.ANNA	211	27	238	44	4	48	255	31	***286***
ISTITUTO CLINICO CITTA' DI BRESCIA	225	15	240	74	1	75	299	16	***315***
ISTITUTO CLINICO SAN ROCCO	125	14	139	44	0	44	169	14	***183***
DOMUS SALUTIS - FONDAZIONE CAMPLANI	0	1	1	161	4	165	161	5	***166***
FOND.RICHIEDEI - Centro Medico Richiedei	15	0	15	15	0	15	30	0	***30***
RESIDENZA ANNI AZZURRI	0	0	0	38	0	38	38	0	***38***
DOMINATO LEONENSE SANITA'	0	0	0	50	0	50	50	0	***50***
FOND. DON GNOCCHI - Centro Riab. E.Spalenza	0	0	0	120	0	120	120	0	***120***
CASA DI CURA PRIVATA VILLA GEMMA	10	0	10	65	0	65	75	0	***75***
CASA DI CURA VILLA BARBARANO	8	0	8	58	0	58	66	0	***66***
ICS FOND.MAUGERI - Centro Medico Lumezzane	0	0	0	149	0	149	149	0	***149***
I.R.C.C.S. CENTRO SAN GIOVANNI DI DIO FBF	0	0	0	60	0	60	60	0	***60***
TOTALE POSTI LETTO ACCR. STR. PRIV.	***1200***	***100***	***1300***	***959***	***10***	***969***	***2159***	***110***	***2269***
TOTALE POSTI LETTO ACCREDITATI	***4334***	***265***	***4599***	***1067***	***11***	***1078***	***5401***	***276***	***5677***

*di cui un Consultorio Autorizzato non a contratto (AIED)

2.4 Sistema dei servizi Socio Sanitari

Sul territorio dell'ATS DI Brescia, alla data del 31.12.2017, erano inoltre presenti le tipologie di strutture e il tipo di assistenza erogata, riassunte nelle tabelle che seguono:

Rete dei servizi a supporto della famiglia nell'area materno infantile.

Consultori Familiari Pubblici e Privati accreditati					
Gestione ASST		Gestione Privata		Totale Sedi	
Sedi principali	Sedi distaccate	Sedi principali	Sedi distaccate	Sedi principali	Sedi distaccate
13	3	17*	3	30*	6

*di cui un Consultorio Autorizzato non a contratto (AIED)

RLS.R.I.B.A.

326 AGENZIA DI TUTELA DELLA SALUTE DI BRESCIA

Rete a supporto delle disabilità.

Tipologia Struttura	n.	Posti autorizzati	Posti accreditati	Posti a contratto
Residenze Sanitario-assistenziali per Disabili	8	442	440	440
Comunità Socio Sanitaria (per disabili)	21	204	203	202
Centro Diurno per Disabili	29	745	740	733

Cure intermedie/Strutture riabilitative - posti letto al 31.12.2017					
Specialistica	Area generale e geriatrica		Mantenimento	Cure Intermedie /Post Acuti	Totale p.l. Cure Intermedie
Ricovero Ordinario	Ricovero Ordinario	Diurno Continuo (no cure intermedie)	Stabilizzazione		
30	117	10	20	37	204

Rete a supporto degli anziani e dei malati con bisogni assistenziali complessi al 31.12.2017.

Tipologia	n.	Posti Autorizzati	Posti Accreditati	Posti a contratto
Residenze Sanitario Assistenziali	84	6.596	6.245	6.120
RSA Autorizzate e/o Accreditate, non a Contratto	2	156	116	0
Centri Diurni Integrati (CDI)	51	1.014	974	932
CDI Autorizzati, Accreditati, non a Contratto	3*	57	57	0
HOSPICE	8**	97	97	95

* nuovo CDI di Ospitaletto decreto ATS di Decreto di Accreditamento n. 552 del 27/09/2017; accreditati e autorizzati n. 25 posti.
**Riclassificazione Cure Palliative da Hospice Sanitari a Hospice Sociosanitari: Decreti ATS n. 491 e 492 del 15/09/2017; Decreti ATS n. 555 e n. 556 del 29/09/2017 per un totale di Posti Letto Accreditati 53 – dato riferito a numero strutture

Assistenza Domiciliare Integrata

Tipologia	n. Strutture
ADI Erogatori Pubblici (ASST)	3
ADI Erogatori Esterni Privati	32

Unità Cure Palliative Domiciliari-UCPDOM

Tipologia	n. Strutture
UCP DOM Erogatori Pubblici (ASST)	3
UCP DOM Erogatori Esterni Privati (delle quali n. 13 accreditate dall'ATS di Brescia)	16

RL S.C.R.I.B.A.

2.5 Rete per la prevenzione e cura delle dipendenze

La rete dei Servizi per disturbi da uso di sostanze, disturbi da uso di alcol e dipendenze comportamentali è risultata costituita al 31.12.2017 da:
- 4 SERT, 1 Centro Clinico Cocainomani (CCC) e 4 NOA afferenti alle tre ASST coincidenti con il territorio dell'ATS;
- 4 Servizi Multidisciplinari Integrati (SMI);
- 20 Comunità Terapeutiche accreditate (375 posti accreditati di cui 359 a contratto) di cui n. 1 UdO a bassa intensità assistenziale (n. 16 posti accreditati e n. 8 a contratto) e n. 1 comunità semiresidenziale (n. 12 posti accreditati e n. 12 posti a contratto);
- 2 Comunità Terapeutiche autorizzate non accreditate (155 posti).

3. Gestione organizzativa e strategica

Relativamente all'esercizio in questione si sintetizzano, di seguito, per singola area, le attività dettagliate nei documenti di pianificazione e programmazione annuali. In particolare, si dà evidenza dello sviluppo e del consolidamento delle azioni e delle iniziative avviate nelle precedenti annualità.

Azioni strutturali

Nell'ottica dell'ottimizzazione e razionalizzazione dell'utilizzo del patrimonio immobiliare, l'Agenzia ha portato avanti nel corso del 2017 il percorso di riorganizzazione della rete delle sedi istituzionali, al fine di renderla maggiormente aderente alla nuova organizzazione definita dalla L.R. n. 23/2015 e – riducendone la dispersione – più fruibile all'utenza.
Ha proseguito, in particolare, il percorso, iniziato nell'anno 2014, relativo all'attuazione dell'intervento di Ristrutturazione dell'Edificio I – da destinare ad uffici e ambulatori – presso la sede Aziendale di Viale Duca degli Abruzzi n. 15, Brescia (intervento ammesso a finanziamento da Regione Lombardia con Decreto n. 9192 del 07.10.2014) e sul finire dell'anno con Decreto del DG FF n. 767 del 29.12.2017 ha approvato il progetto esecutivo.
La ridefinizione della geografia delle sedi è stato volto e mira a garantire – mediante una corretta distribuzione degli assetti dell'Agenzia – un migliore sfruttamento del patrimonio immobiliare e, conseguentemente, l'efficientamento della gestione dello stesso e l'ottenimento di economie di scala.

Azioni organizzative

Sul piano organizzativo l'ATS di Brescia è stata impegnata nel corso del 2017 su molteplici fronti. In particolare, come già evidenziato, ha seguitato il percorso attuativo del POAS, mediante l'attivazione delle UOC complesse autorizzate dal livello regionale e l'avvio dei Distretti di programmazione, facilitatori del processo di presa in carico della persone.

Parallelamente ha agito per:

- realizzare le azioni previste nel "Piano Triennale per la Prevenzione della Corruzione"(P.T.P.C)

R.L.S.C.R.I.B.A.

2017-2019, con particolare attenzione alle misure di prevenzione selezionate per le c.d. aree a rischio ed agli obblighi di pubblicazione, come ridefiniti dal D. Lgs. n. 97 del 2016, nonché alla formazione del personale al fine di diffondere ed alimentare una cultura rivolta all'etica ed alla legalità;

- consolidare il percorso di dematerializzazione dei documenti e dei processi, nell'ottica del perseguimento di efficienza operativa, di riduzione del consumo della carta, di contrazione degli spazi da adibire ad archivio. A tal scopo nel corso del 2017 è stato previsto l'utilizzo della firma digitale non solo per la sottoscrizione delle comunicazioni, ma anche dei contratti e si è positivamente sperimentata la fascicolazione elettronica relativamente a tutti i protocolli inerenti la gestione dei tirocini e delle pratiche di competenza dell'Ufficio Gestione Documentale con l'obiettivo di valutare per l'anno 2018 l'estensione della Sperimentazione a tutti gli Assetti;
- garantire una gestione efficiente del contenzioso delle sanzioni amministrative e del recupero dei crediti derivanti da fatture emesse dall'Ente per prestazioni erogate, per lo più, alle imprese; nonchè per l'attività di recupero dei ticket non corrisposti e l'applicazione delle sanzioni amministrative previste, a fronte degli esiti negativi dei controlli sulle autocertificazioni attestanti cause di esenzione dagli obblighi di compartecipazione alla spesa sanitaria, controlli gestiti dal Ministero Economia e Finanze e dal Ministero del Lavoro;
- monitorare attentamente la spesa per il personale, anche con riferimento alle collaborazioni professionali e agli incarichi di somministrazione lavoro;
- garantire la qualità e la completezza dei dati contenuti nei flussi informativi verso la DG Welfare.

Ammodernamento delle tecnologie

Il sistema informativo dell'ATS di Brescia, per soddisfare adeguatamente le richieste dei diversi assetti dell'Agenzia, ha subito una continua evoluzione. Obiettivo primario è stato quello di fornire risposte adeguate e tempestive agli utenti interni o esterni.
Attraverso i sistemi hardware e software presenti in Agenzia è stata garantita la generazione, l'elaborazione, la circolazione e la memorizzazione delle informazioni.
La complessità di tale sistema è risultata strettamente connessa alla gestione dei flussi di attività ed economici, che hanno richiesto, in considerazione della loro numerosità, una forte evoluzione verso una strutturazione integrata. Questo ha comportato la strategicità delle risorse informatiche che, se non gestite adeguatamente, avrebbero potuto determinare criticità all'interno dell'Agenzia e disservizi rilevabili anche dagli utenti esterni.
Attività principali sono diventate: le azioni volte a garantire unitarietà e coerenza degli interventi, l'apertura del sistema alle necessità d'interscambio e interazione coi sistemi informativi delle altre Pubbliche Amministrazioni locali e delle ASST del territorio, sfruttando i diversi protocolli di cooperazione applicativa, la possibilità di accesso alle informazioni in modo indipendente e trasparente, l'integrazione fra strumenti e banche dati già esistenti e l'utilizzo della rete per la diffusione delle informazioni in modo capillare ai diversi assetti.
Nel corso del 2017 sono stati predisposti e trasmessi al competente assetto regionale i Piani di Intervento di adeguamento dei sistemi informativi, aggiornati al 31.03.2017, suddivisi in Piani specifici per ogni Ente

R.L.S.C.R.I.B.A.

(ATS Brescia, ASST degli Spedali Civili di Brescia, ASST della Franciacorta e ASST del Garda) e parte comune condivisa dai Direttori di ATS e delle ASST del Collegio n.5. Tutte le attività contenute nel Piano dell'Agenzia sono state realizzate nel rispetto del cronoprogramma ivi riportato.
Con le tre ASST del territorio, vista la necessità di condividere buona parte dei servizi infrastrutturali, i diversi applicativi software che erano erogati alle postazioni di lavoro delle sedi periferiche la cui competenza di gestione è passata da ex ASL ad ASST, nonché alcune funzioni di competenza della ex ASL che sono confluite in una sola ASST (es. Medicina Legale, Centro Unico Prenotazioni, Protesica Maggiore, ecc..) è stata creata una infrastruttura di rete WAN (Wide Area Network) unica, come elemento di base e struttura abilitante per ogni altra azione condivisa.
In accordo con ASST della Franciacorta è stato istituito il Dipartimento Interaziendale Funzionale I.C.T. e Tecnologie Biomedicali, cui fanno capo le la struttura complessa Servizio I.C.T. per l'ATS (Ente capofila) e la struttura semplice a valenza dipartimentale Servizio Ingegneria Clinica per l'ASST (Ente associato), al fine di promuovere un'effettiva coesione e raccordo nelle strategie di sviluppo e implementazione nel comune ambito territoriale.

Piano di promozione della salute

Il Piano Integrato Locale degli interventi di Promozione della Salute (PIL) ha rappresentato a livello locale lo strumento programmatorio che ha definito, alla luce della lettura della domanda, lo sviluppo di azioni volte a promuovere stili di vita salutari. Quanto programmato è stato volto a far acquisire al singolo cittadino una sempre maggiore consapevolezza rispetto al ruolo proattivo, da protagonista, nelle scelte orientate alla salute nelle varie fasi della vita. Nel contempo le azioni previste sono state indirizzate a creare condizioni ambientali utili a favorire l'adozione di corretti stili di vita utilizzando un approccio per ciclo di vita e setting (scuole, ambienti di lavoro, comunità locali, servizio sanitario) e prevedendo il coinvolgimento di tutti i livelli interessati, dai responsabili politici alle comunità locali, attraverso l'attivazione e lo sviluppo di reti, accordi di collaborazione e tavoli di lavoro.

La programmazione definita dal PIL per il 2017 ha tenuto conto delle indicazioni contenute nella DGR n. X/5954 del 5.12.2016 e ha previsto la realizzazione di progetti in linea con quanto indicato dal Piano Regionale della Prevenzione 2015-2018 (D.G.R. n. X/3654/2015).

Alla data del 31 dicembre 2017 sono stati realizzati i programmi e gli interventi previsti nel Piano Integrato Locale degli interventi di Promozione della Salute (PIL), come da Decreto DG n. 118 del 03.03.2017.
Si evidenziano in particolare alcuni dei risultati ottenuti, nei vari setting, nel corso dell'anno:

- sono state complessivamente 51 le ditte aderenti alla rete regionale WHP, con un numero di lavoratori raggiunti dalle attività del programma pari a 11.291 unità, nel 2016 le ditte aderenti erano state 42;
- sono stati 2 gli istituti scolastici che hanno aderito alla rete "Scuole che promuovono salute - Rete SPS/SHE Lombardia", portando a 37 il numero totale degli Istituti aderenti alla fine del 2017, mentre nel 2016 erano stati 35. In loro supporto sono continuati anche gli incontri di coordinamento della rete locale e gli incontri di approfondimento in merito alle buone pratiche;
- nel contesto scolastico è proseguito pure lo sviluppo del programma Life Skills Training Program, che ha visto coinvolti i docenti delle Scuole Secondarie di primo grado. In particolare nel 2017 è maturata una collaborazione con il gruppo regionale di coordinamento del Programma "LST

R.L.S.G.R.I.B.A.

Program", che ha visto gli operatori di ATS Brescia contribuire, forti dell'esperienza maturata con una sperimentazione biennale, alla stesura dell'ipotesi di implementazione del programma nella scuola primaria sul territorio regionale. In parallelo è seguitata la collaborazione con i Consultori Familiari pubblici e privati accreditati per l'integrazione della tematica relativa all'affettività e alla sessualità sul programma di sviluppo delle Life Skills. E' stato supportato, seppur con risultati numericamente contenuti, anche lo sviluppo del programma Unplugged nelle scuole secondarie di secondo grado dove, invece, è risultato costante lo sviluppo di percorsi di peer education;

- per quanto attiene ai programmi sviluppati nelle comunità locali si sottolinea che, pur con difficoltà ad incrementare il numero dei gruppi di cammino, è continuato l'iter, avviato da alcuni anni, di approfondimento con i partecipanti, di alcune tematiche inerenti gli stili di vita. Dopo il percorso sull'alimentazione, l'attenzione è stata focalizzata nel 2017 sugli incidenti domestici; è aumentato in maniera costante il numero dei panificatori coinvolti nel programma "Con meno sale nel pane…." volto a porre l'attenzione sul ridotto contenuto di sale come fattore protettivo verso le MCNT. Se nel 2016 il numero dei panificatori aderenti era pari a 143 unità nel 2017 è salito a 157;
- La collaborazione con Fondazione Cogeme ha portato nel 2017 alla stesura di una bozza di Manuale ad uso dei Comuni aderenti al progetto "Salute in Comune" che verrà definitivamente completato nel 2018 e rappresenterà un importante supporto per i Comuni nella definizione del Piano di Promozione della Salute.

Nel corso del 2017 sono proseguite inoltre le collaborazioni con le articolazioni dell'ATS, delle ASST e con gli altri soggetti del territorio per il concorso allo sviluppo dei programmi finalizzati, in particolare, a promuovere stili di vita favorevoli alla salute e prevenzione dei fattori di rischio comportamentali negli ambienti di lavoro, nei contesti scolastici, nelle comunità locali, nei primi 1.000 giorni di vita e nel setting sanitario in sinergia con gli erogatori.
Sono altresì continuate, nell'ambito della Rete Territoriale Dipendenze, le collaborazioni con gli stakeholder territoriali in merito allo sviluppo di alcune attività specifiche; in particolare si è rafforzato il collegamento con gli enti locali che hanno aderito al bando per lo sviluppo e il consolidamento di azioni di contrasto al gioco d'azzardo patologico, come previsto dalla L.R. 8/2013.

Prevenzione

Il Dipartimento di Igiene e Prevenzione Sanitaria e il Dipartimento Veterinario e Sicurezza degli Alimenti di Origine Animale, hanno svolto la propria azione strategica eminentemente mediante le attività di controllo, basate sulla loro integrazione e con altre Autorità Competenti, con l'obiettivo di migliorare l'efficienza del sistema dei controlli sulle filiere agroalimentari, assicurando, nel contempo, le garanzie sanitarie richieste dai Paesi che importano i nostri prodotti alimentari e riducendo gli oneri burocratici e i costi amministrativi.

Per l'Igiene e la Prevenzione Sanitaria il piano dei controlli, formalizzato con Decreto DG n. 107 del 24.02.2017, è stato realizzato come di seguito dettagliato; sono state previste, per le tipologie di controllo ritenute strategiche, a garanzia di un'ulteriore qualità dell'attività svolta, un livello percentuale minimo di ispezioni rispetto al totale dei controlli.

Si forniscono, di seguito i principali dati di attività, alla data del 31.12.2017:

-in *Area Igiene e Sanità Pubblica*: effettuati n. 5.744 controlli su n. 6.000 programmati, pari al 95,74% (di

RL S.C.R.I.B.A.

cui n. 3.869 con sopralluogo su 3.900 programmati pari al 99,21%);

-in *Area Igiene degli Alimenti e Nutrizione*: effettuati n. 12.530 controlli su n. 13.000 programmati, pari al 96,39% (di cui n. 9.046 con sopralluogo su n. 9.100 programmati, pari al 99,41%);

-in *Area Prevenzione e Sicurezza Ambienti di Lavoro*: effettuati n. 8.411 controlli su n. 9.000 programmati, pari al 93,46% (di cui n. 4.977 con sopralluogo su n. 4.500 programmati, pari al 110,60%). Effettuati sui cantieri n. 1.452 controlli su n. 1.700 programmati, pari al 85,41%.

Si precisa che tutti i controlli sono stati programmati secondo la graduazione del rischio e sono stati puntualmente registrati nel Sistema Impres@.

Per i programmi di screening oncologici, come ribadito nella deliberazione n. X/5954 del 05.12.2016, la L.R. n.23/2015 ha confermato il ruolo di governance in capo alle ATS e di erogazione in capo a EEP e EEPA. Per l'anno 2017, l'Agenzia è stata, quindi, impegnata per il sostegno della crescita della popolazione coinvolta nei programmi di screening, anche con l'ampliamento delle fasce di età degli inviti agli screening mammografico e colonretto, e per l'introduzione del test per HPV DNA nello screening per la cervice uterina. A tale scopo la Direzione Sanitaria ha costituito un "Tavolo di monitoraggio delle attività di screening" che ha riunito i referenti degli enti erogatori convenzionati.

Si riportano, di seguito i dati di adesione alle campagne in argomento al 31.12.2017:

- Screening mammella: estensione pari al 100% ed adesione al 66%;
- Screening colon retto: estensione pari al 100% ed adesione al 51%;
- Screening cervice uterina: estensione pari al 100% ed adesione al 51,76%.

Sono state realizzate le attività finalizzate a migliorare l'attività di sorveglianza e controllo delle malattie infettive.

Il Piano annuale di Risk Management, adottato con Decreto DG n. 182 del 24.03.2017, è stato attuato attraverso la realizzazione di due progetti operativi e di tre iniziative formative dedicate. La realizzazione è documentata al livello regionale mediante la relazione conclusiva, trasmessa con nota ATS prot. n. 0003647 del 11.01.2018, dando evidenza degli indicatori e dei risultati conseguiti, degli eventi formativi realizzati, dell'avvenuto monitoraggio degli errori in sanità (SIMES) e delle attività del gruppo di coordinamento del Rischio e del Comitato di Valutazione Sinistri.
Per la Prevenzione Veterinaria, i controlli programmati nel piano, formalizzato con Decreto DG n. 109 del 24.02.2017 sono stati completati, alla data del 31.12.2017, come di seguito indicato:

- in *Area Sanità Animale,* effettuati n. 5.661 controlli rispetto ai n. 5.708 programmati, pari al 99,18% dei controlli da eseguire;
- in *Area Igiene degli Alimenti*, effettuati n. 3.180 controlli rispetto ai n. 3.127 programmati, pari al 101,69% dei controlli da eseguire;
- in *Area Igiene degli Allevamenti*, effettuati n. 2.727 controlli rispetto ai n. 2.420 programmati, pari al 112,68% dei controlli da eseguire.

Cure primarie

Il 2017 si è caratterizzato per un forte impegno di riorganizzazione delle Cure Primarie, a seguito della riassegnazione ad ATS della gestione diretta dei Medici di Medicina Generale, Pediatri di Famiglia e

P.I.S.C.R.I.B.A.

Medici di Continuità Assistenziale.

La programmazione della rete territoriale, il necessario coordinamento con le ASST e con gli Enti Erogatori, e l'attività di controllo sono stati finalizzati a garantire appropriatezza, continuità, sistematicità ed economicità della presa in carico del paziente.

Rilevante è stato l'impegno per implementare l'applicazione della DGR X/6164 del 30.01.2017 *"Governo della domanda: avvio della presa in carico di pazienti cronici e fragili. Determinazioni in attuazione dell'art. 9 della L.23/2015"* e della DGR X/6551 del 4.05.2017 "*Riordino della rete di offerta e modalità di presa in carico dei pazienti cronici e/o fragili in attuazione dell'art. 9 della L.R. 33 del 2009".*

Contestualmente sono stati approvati e implementati i Progetti "Accordo Integrativo Aziendale anno 2017 della Medicina Generale dell'ATS Brescia" e "Accordo Aziendale 2017 per il Governo Clinico dei Pediatri di Libera Scelta dell'ATS di Brescia" che hanno dato continuità al processo del Governo Clinico dei MMG e PDF già in atto in ATS Brescia. Tale processo attuato nel rispetto degli Accordi Integrativi Regionali, si è caratterizzato per il monitoraggio sistematico, la registrazione nell'archivio clinico informatizzato, da parte dei MMG, delle informazioni rilevanti, per ogni assistito, delle principali patologie croniche riguardanti la gestione clinica per cui è stato elaborato un PDTA (Percorso Diagnostico Terapeutico Assistenziale).

Nel corso del 2017 sono stati condotti i percorsi relativi:

- al sistema di Programmazione e Controllo delle Cure Primarie, riguardante l'attività dei MMG e PDF singoli e associati e il Servizio di Continuità Assistenziale, sulla base di un piano elaborato annualmente che definisce le azioni da mettere in atto;
- all'attuazione del Piano di formazione dei MMG approvato da Comitato Aziendale in data 8 febbraio 2017;
- all'attivazione, secondo indicazioni regionali e nuovo progetto attuativo, degli Ambulatori Pediatrici nelle giornate di sabato e prefestivi, già avviati nell'ultimo biennio;
- alla prosecuzione del progetto di diffusione della ricetta dematerializzata sia in ambito farmaceutico che specialistico.

Nell'ambito della riorganizzazione e dell'empowerment delle cure primarie, in attuazione della L.23/2015, si è provveduto anche a:

- elaborare procedure operative per la gestione territoriale delle cure primarie finalizzate ad omogeneizzare le modalità di gestione a seguito della nuova riorganizzazione
- attivare tavoli di lavoro:
    - tavolo di lavoro interaziendale dedicato ai processi di scelta e revoca, per la elaborazione di procedure che garantiscano il coordinamento e l'attuazione omogenea dei processi svolti dalle ASST
    - tavolo di lavoro interaziendale dedicato al monitoraggio/coordinamento della gestione dei dializzati nelle tre ASST di ATS Brescia
    - tavolo di lavoro interaziendale dedicato al monitoraggio/coordinamento della gestione dell'iperafflusso in Pronto Soccorso da cui peraltro sono stati prodotti:
      una sezione del Sito web di ATS informativa per i cittadini
      locandine informative per gli studi di MMG/PDF, Comuni, farmacie
- realizzare, sul sito Web di ATS e delle ASST, una sezione dedicata alla rete pediatrica territoriale, in collaborazione con le ASST
- elaborare un PDTA dedicato ai Bambini affetti da Diabete mellito di tipo I, in collaborazione con i PDF, Specialisti ospedalieri e stakeholder.

R.L.S.C.R.I.D.A.

Continuità e appropriatezza delle cure nelle malattie croniche

Come previsto dalla DGR n. X/6164 del 30.01.2017 *"Governo della domanda: avvio della presa in carico di pazienti cronici e fragili. Determinazioni in attuazione dell'art. 9 della L.23/2015"* e dalla DGR n. X/6551 del 04/05/2017 *"Riordino della rete d'offerta e modalità di presa in carico dei pazienti cronici e/o fragili in attuazione dell'art. 9 della Legge Regionale N. 33/2009"* ha avuto avvio il processo di presa in carico della cronicità per garantire l'appropriatezza degli interventi e continuità delle cure, mantenendo:

- un sistema di monitoraggio integrato permanente, focalizzato sulle malattie croniche mediante l'elaborazione della Banca Dati Assistiti (BDA);
- i PDTA per la gestione integrata territorio – ospedale delle patologie croniche a prevalenza elevata, definiti e progressivamente aggiornati;
- i PDTA per la gestione integrata di patologie complesse;
- la valutazione, in collaborazione con il Servizio Farmaceutico, della compliance terapeutica dei pazienti, mediante l'analisi del livello di aderenza e persistenza terapeutica degli assistiti in trattamento con particolari categorie di farmaci;
- l'implementazione, secondo direttive di Regione Lombardia, delle Aggregazioni Funzionali Territoriali (AFT), forme organizzative della Medicina Generale dove vengono valutati i bisogni di salute degli assistiti, attuate azioni di governance nel settore della farmaceutica e specialistica, partecipando alla definizione e attuazione dei PDTA, favorendo anche azioni di empowerment dei propri assistiti secondo obiettivi concordati e pianificati con la ATS;
- la partecipazione all'attivazione, per la parte di competenza ATS, di Presidi Ospedalieri Territoriali (POT) e PreSST (Presidio Socio-Sanitario Territoriale) secondo le indicazioni regionali.

Per quanto riguarda le attività connesse all'avvio della presa in carico prevista dalla LR 23/2015 e dalle DDGGRR n.6164/2017 e n.6551/2017 sono state realizzate le seguenti azioni:

- invio alle ASST dei dati aggregati della stratificazione regionale: primo invio relativo alla prima stratificazione ricevuta (dati elaborati da Regione sui consumi ottobre 2015 – ottobre 2016) e secondo invio riguardante la seconda stratificazione ricevuta (dati elaborati da Regione sui consumi 2016 gennaio – dicembre);
- pubblicazione con Decreto DG n. 317 del 30.05.2017 dell'avviso per l'iscrizione nell'elenco degli idonei per il ruolo di gestore, di co-gestore e di erogatore per la presa in carico dei pazienti cronici e/o fragili, con scadenza per la presentazione delle candidature entro il 31.07.2017;
- convocazione di incontri informativi con gli stakeholder principali coinvolti nell'attivazione del modello organizzativo di presa in carico lombardo;
- organizzazione di un corso per "Case Manager – Un ruolo attivo per coordinare la cura", tenutosi il 22 e 23 Novembre 2017;
- predisposizione e pubblicazione sul sito internet dell'Agenzia degli elenchi degli idonei ai ruoli di Gestore, Co-gestore e di Erogatore per la presa in carico dei pazienti cronici e/o fragili (Decreto DG n. 573 del 04.10.2017), in seguito ai lavori della Commissione di Valutazione appositamente nominata;
- valutazione della filiera erogativa dei MMG/PLS in forma aggregata in qualità di Gestori per la presa in carico dei pazienti cronici e/o fragili ai sensi delle DD.G.R n. X/6551/2017 e X/7038/2017 (Decreto DG n. 691 del 30.11.2017);
- aggiornamento degli elenchi idonei alla presa in carico e conseguente presa d'atto dei medesimi

RL.S.C.R.I.B.A.

giusto decreto del DG FF n. 775 del 29.12.2017;

- avvio e prosecuzione del progetto "Servizio Territoriale di Assistenza Residenziale" (STAR) presso la Fondazione Richiedei – Polo sociosanitario di Gussago, approvato da Regione Lombardia con DGR n. X/6766 del 22.06.2017, che si inquadra nella fattispecie dell'Ospedale di Comunità previsto dal D.M. n. 70/2015 e della Degenza di Comunità prevista dalla DGR 6551/2017, unità d'offerta che assicura assistenza infermieristica continua e gestione clinica da parte del MMG/MCA; la sperimentazione, di durata semestrale (01.07.2017-31.12.2017) ha rappresentato un innovativo modello organizzativo finalizzato a garantire la continuità di cura, destinato in particolare all'assistito anziano/fragile, con valorizzazione delle risorse professionali presenti sul territorio e nello specifico il Medico di Medicina Generale per questo con nota protocollo ATS n. 0119165 del 22.12.2017 è stata formulata richiesta di prosecuzione delle attività a partire dal 01.01.2018 e fino alla stabilizzazione prevista dalla succitata delibera X/6766 del 22.06.2017.

Nella prospettiva di sviluppare anche nel contesto ospedaliero specifiche competenze e percorsi clinico-assistenziali innovativi incentrati su una attenzione particolare al paziente fragile, ATS Brescia ha promosso "l'Accordo di collaborazione per l'individuazione di presidi 'a dimensione di anziano' definiti Polo Geriatrico" (Decreto ATS Brescia 554/2016), sottoscritto con le con le ASST Spedali Civili di Brescia, ASST Franciacorta e ASST Garda.
Tale progetto ha avuto l'obiettivo di perseguire una presa in carico non basata esclusivamente su patologie ma sul prendersi cura della persona e promuovere, ove possibile, il recupero dell'autonomia e del reinserimento sociale mediante un approccio multidisciplinare e multidimensionale. Il Polo Geriatrico si è caratterizzato per la presenza di una UO di Medicina di indirizzo Geriatrico che ha avuto un ruolo di raccordo per garantire un approccio specifico alle persone anziane da parte di tutte le UU.OO. della struttura. Ciò si è tradotto in una collaborazione costante con la U.O. ad indirizzo geriatrico e l'attivazione sistematica di un'équipe multidisciplinare che ha adottato la metodologia assistenziale geriatrica per la cura del paziente anziano secondo i moderni criteri di "geriatric assessment e management".
Sempre nella prospettiva di garantire una maggior attenzione all'anziano nel contesto ospedaliero è stato inserito il percorso "Codice argento", finalizzato alla precoce individuazione del paziente anziano fragile nell'accesso in regime di Emergenza per favorire la riduzione dei tempi di attesa in PS, il suo rientro al domicilio quando il ricovero non è necessario od il suo accompagnamento, durante il ricovero ospedaliero, per favorirne la successiva dimissione protetta. Questo avviene mediante l'attribuzione del "codice argento" che dipende dalla rilevazione di indicatori di fragilità indagati al triage in PS. Si tratta di dati clinici e demografici attraverso i quali si individuano i pazienti più vulnerabili classificandoli con un codice specifico, che li accompagnerà per l'intero ricovero.
Il Progetto Codice Argento è stato avviato nel 2017 ed è attualmente in corso di sperimentazione nei PS seguenti Presidi Ospedalieri: Presidio Ospedaliero di Iseo dell'ASST Franciacorta, Presidio Ospedaliero di Gardone Val Trompia dell'ASST Spedali Civili, Presidii Ospedalieri di Manerbio, Desenzano e Gavardo dell'ASST Garda, Istituto Clinico S. Anna degli Istituti Ospedalieri Bresciani, Fondazione Poliambulanza di Brescia.

Il Progetto prevede anche la realizzazione di attività formative/di aggiornamento dedicate agli

P.S.C.R.I.B.A.

operatori del PS al fine di favorire un approccio geriatrico al paziente fragile; il primo evento formativo si è svolto in data 25/10/2017, ed ha affrontato sia il Codice Argento come progettualità, sia il tema clinico del delirium.

La continuità della cura, se pur nello specifico dell'organizzazione interna delle ASST del territorio, è inoltre l'obiettivo di un gruppo di lavoro coordinato da ATS di cui fanno parte i Referenti di ogni ASST, al fine di esplicitare le procedure e le modalità di attivazione degli audit interni per il monitoraggio dell'effettiva continuità assistenziale nei percorsi di presa in carico aziendali nell'ambito delle reti di patologia regionali e delle reti ospedaliere di cui al DM 70/2015. Tale lavoro ha portato ad un Accordo, sottoscritto dai Direttori Generali di ATS e delle ASST, che definisce modalità e tempi di attivazione degli audit nelle reti di patologia cardiologica, neurologica, nefrologica e Breast Unit delle tre ASST. L'accordo è stato recepito con decreto ATS n. 776 del 29.12.2017.

Assistenza Farmaceutica

E' stato redatto e inviato alla Direzione Generale Welfare di Regione Lombardia il "Piano Trimestrale di Governo della Farmaceutica e Protesica Integrativa" del 1° trimestre 2017 (nota ATS prot. n. 0041033 del 28.04.2017), sospeso nel prosieguo come da comunicazione regionale del 04.05.2017 (Atti ATS prot. n. 0043021/17).

Al fine di fornire una corretta informazione ai prescrittori sulle indicazioni di appropriatezza prescrittiva di cui alle note AIFA 13, 1 e 48, sono state intraprese le seguenti azioni:

- effettuato, all'interno del Piano formativo obbligatorio della Medicina generale dell'anno 2017, un ciclo formativo di 2 giornate più incontro di follow up in autunno, replicato in 5 edizioni su aspetti di appropriatezza prescrittiva e promozione del farmaco a brevetto scaduto su IPP e statine. Effettuata l'attività formativa nella sessione primaverile: 6-8 aprile; 4-6 maggio; 16-20 maggio; 23-27 maggio e 13-17 giugno e incontri di follow up nella sessione autunnale (10, 17 e 24 ottobre e 7, 21 novembre 2017). Partecipanti: 300 MMG
- pubblicati sul portale GURU ritorni informativi personalizzati per singolo MMG su "Percentuale di pazienti in trattamento con inibitori della pompa protonica senza i criteri di rimborsabilità previsti dalla Nota AIFA 1 o dalla Nota AIFA 48", contenente l'elenco dettagliato dei propri assistiti trattati con IPP (nota ATS prot. n. 0084996 del 19.09.2017);
- pubblicati sul notiziario Assistenza Primaria di gennaio/febbraio 2017 e sul numero di settembre 2017, rivolto a MMG e PLS, articoli con approfondimenti informativi su Statine a brevetto scaduto.

Si riportano i dati relativi alle ricette poste a carico del SSN:

	Anno 2017
Totale ricette poste a carico del SSN	**9.000.659**
di cui convenzionata DEM	7.213.051
di cui convenzionata cartacee	1.591.513
di cui distribuzione per conto	196.095

Effettuata specifica attività di vigilanza, anche nei confronti della filiera distributiva delle parafarmacie, con

RESCRIBA.

controllo del 50% degli esercizi attivi:

	2017
FARMACIE	
Numero Ispezioni	163
Numero Sanzioni farmacie	41
GROSSISTI/DEPOSITARI	
Numero Ispezioni	6
Numero Sanzioni	0
PARAFARMACIE	
Numero Ispezioni	23
Numero Sanzioni	0

Assistenza protesica (Minore) e integrativa

Per quanto riguarda l'assistenza protesica, integrativa diabetica e dietetica il progressivo aumento dell'età e il prolungamento della sopravvivenza dei malati con compromissioni funzionali determina un progressivo incremento delle forniture di ausili e presidi:

Assistenza integrativa diabetica: n. assistiti con forniture (ausili monouso: strisce reattive, lancette pungidito, siringhe)	
	Anno 2017
Distretto ATS 1	22.959
Distretto ATS 2	11.563
Distretto ATS 3	15.855
Totale ATS	**50.377**
Protesica Minore: n. assistiti con forniture	
	Anno 2017
Ausili a raccolta (cateteri e sacche)	
Distretto ATS 1	1.382
Distretto ATS 2	497
Distretto ATS 3	813
Totale ATS	**2.692**
Ausili per stomie (borse e placche)	
Distretto ATS 1	876
Distretto ATS 2	335
Distretto ATS 3	531
Totale ATS	**1.742**

Fonte dati: statistiche Webcare

RL S.C.R.I.B.A.

Assistenza dietetica per celiaci: n. assistiti con forniture	
	Anno 2017
Distretto ATS 1	3.242
Distretto ATS 2	1.136
Distretto ATS 3	1.458
Totale ATS	**5.836**

Fonte dati: Flusso DIETET

Nel corso del 2017 sono proseguiti i controlli circa il possesso dei requisiti di accreditamento nei confronti dei fornitori di ausili protesici compresi nell'Elenco 1 del DM 332/99 e nei confronti dei Centri di prescrizione protesica.

Attività ispettiva Fornitori protesica e Centri di Prescrizione	
	Anno 2017
Aziende Ortopediche	6
Aziende Audioprotesiche	6
Esercizi di Ottica	6
Centri di Prescrizione	8

Tutela della salute mentale

Nel corso del 2017 il compito prioritario dell'ATS è stata la definizione di un'accurata attività programmatoria, avendo cura di coinvolgere tutti i soggetti operanti nel territorio, sia al fine di consolidare eventuali iniziative/progetti in atto, sia di definire strategie innovative.
A tal scopo sono proseguite le iniziative per mantenere i livelli prestazionali raggiunti, promuovendo nel contempo una maggior stabilizzazione del sistema.
La Regione Lombardia ha confermato anche per il 2017 la destinazione per il territorio delle medesime risorse assegnate nel 2016 per Programmi e Progetti Innovativi, demandando alle ATS il compito di valutare l'opportunità di proseguire i predetti programmi/progetti innovativi in essere e/o di destinare parte dei finanziamenti disponibili alla attivazione di nuove progettualità.
A seguito della valutazione dei programmi in essere e del parere favorevole dell'OCSM, nel 2017, sono stati condotti i Programmi Innovativi afferenti alle seguenti tematiche strategiche (finanziamento complessivo € 957.972,00):

- Tematica strategica 1 Intervento precoce/Area giovani (n. 2 Programmi: TR09 "Progetto Chimera 2.0" ASST Spedali Civili di Brescia e TR83 "Progetto Margherita" ASST Garda);
- Tematica strategia 3B Presa in carico e lavoro di rete – Inclusione sociale (n. 2 Programmi: TR96 "Il voucher per l'autonomia: l'inclusione sociale per la salute mentale" ASST Spedali Civili di Brescia e TR13 "Psichiatria di comunità: sviluppo del sistema di opportunità per favorire l'inclusione sociale di pazienti con disturbi psichici gravi" ASST Franciacorta);

R.L.S.C.R.I.B.A.

- Tematica strategica 3C Presa in carico e lavoro di rete – Riabilitazione psicosociale (n. 4 Programmi: TR11 "Interventi di riabilitazione cognitiva integrati nel progetto terapeutico riabilitativo di pazienti con disturbi mentali gravi e loro impatto sull'esito funzionale a breve e medio termine" ASST Spedali Civili di Brescia, TR12 "Organizzazione dei percorsi di cura nel DSM: l'integrazione delle risorse e la valutazione degli interventi" ASST del Garda, TR14 "Modello integrato di sostegno alle autonomie domiciliari" Comunità Fraternità, TR15 "Interventi psicoeducativi per pazienti con disturbo bipolare e loro famigliari e per pazienti con disturbo borderline" IRCCS San Giovanni di Dio FBF).

Sono stati inoltre sottoscritti i contratti con gli Erogatori per la realizzazione dei Programmi. Della sottoscrizione di tali contratti è intervenuta presa d'atto con Decreto DG n. 223/2017.
La relazione semestrale di monitoraggio dell'andamento dei Programmi, pervenuta dagli Erogatori, è stata valutata positivamente.

Relativamente alle prestazioni extracontratto (Circolare 43/SAN) per il 2017 il tetto massimo di spesa è rimasto attestato sui valori 2016, così come indicati nella DGR n. X/4702/2015 prevedendo eccezionalmente la possibilità di un incremento massimo del 2% annuo a fronte di parere motivato da parte della ATS e previa autorizzazione formale regionale da parte degli uffici competenti della DG Welfare. Di talché è stata formalizzata alle ASST l'assegnazione del tetto massimo per la 43/SAN anno 2017, con prospetto di proiezione di spesa, ed inviato periodicamente alle ASST il relativo monitoraggio.
A seguito della nota regionale prot. G1.2017.0026651 del 30.08.2017 è stata richiesta alle ASST la rivalutazione dei casi afferenti alle 43/SAN e inviato riscontro in Regione Lombardia (prot. ATS n. 0089373 del 29/09/2017 e 0100140 del 30.10.2017).
Come da successiva nota regionale G1.2017.0027514 del 11/09/2017 si è provveduto anche al monitoraggio dei soggetti ex OP, giusta comunicazione di riscontro prot. ATS n. 0099967 del 30.10.2017.

Si precisa infine che, in adempimento alla L.R. 15/2016, è stato istituito con Decreto n. 523 del 22.09.2017 l'Organismo di Coordinamento della Salute Mentale e che sono stati nominati i relativi componenti.

Psichiatria e Neuropshiatria infantile

I Progetti finanziati nel 2017, per un importo complessivo di € 1.400.000, sono stati caratterizzati dal porsi in continuità con rimodulazione dei progetti del biennio 2015 -2016:

- G 11 "La Rete Ospedale-Territorio per adolescenti con disturbi psichiatrici e problematiche sociali complesse in una società multietnica: focus sulle patologie emergenti e protocolli operativi alla luce della riforma socio-sanitaria" (ASST Spedali Civili di Brescia capofila € 360.000, ASST del Garda € 120.000, ASST Franciacorta € 120.000 – totale € 600.000);
- G 12 "Dalla diagnosi precoce all'intervento ri-abilitativo nel bambino con disabilità complessa: focus su disturbi del neurosviluppo" (ASST Spedali Civili di Brescia capofila € 260.000, ASST del Garda € 70.000, ASST Franciacorta € 70.000 – totale € 400.000);

R.L.S.C.R.I.B.A.

- G 13 "Percorsi diagnostici-terapeutici in rete per l'ADHD" (ASST Spedali Civili di Brescia, capofila, € 35.000, 10 Erogatori Nodi Principali € 200.000, 7 Erogatori Nodi Secondari € 70.000, Attività di formazione, informazione e produzione materiali informativi (in capo al NP IRCSS Fondazione Policlinico € 25.000, Database, consulenza e monitoraggio Istituto Mario Negri € 70.000 – totale € 400.000).

Sono stati sottoscritti i contratti con gli Erogatori per la realizzazione dei Progetti (si è preso atto della avvenuta sottoscrizione con Decreto DG n. 224 del 14.04.2017).
La relazione di monitoraggio semestrale dei Progetti di Neuropsichiatria dell'Infanzia e dell'Adolescenza, pervenuta dall'UONPIA capofila, è stata valutata positivamente.

È stata considerata superata la sperimentazione attivata con DGR n. X/2189/2014, in quanto le macro aree individuate non sono coincidenti con i territori delle nuove ATS previste dalla L.R. 23/2016, per cui il budget stabilito con Decreto DGS n. 2647/2015 è stato gestito a livello di ATS. Il budget complessivo per percorsi terapeutici per utenti complessi e percorsi terapeutici per utenti complessi a elevata instabilità clinica (percorsi B e C) previsti dalla DGR n. X/2189/2014, è stato assegnato alle strutture erogatrici quale integrazione dei contratti ordinari per prestazioni di neuropsichiatria.
È stata confermata nel 2017 anche la medesima dotazione finanziaria pari ad € 498.000 per le stesse finalità attribuite con la DGR n. X/4981/2016 al fine della riduzione delle liste di attesa relative a prestazioni di logopedia e/o rivolte a pazienti affetti da sindrome dello spettro autistico o disabilità complessa.
Sono stati sottoscritti anche per l'anno 2017 i contratti con gli erogatori per l'incremento delle prestazioni finalizzato alla riduzione delle liste d'attesa.

Si precisa infine che, in adempimento alla L.R. 15/2016, è stato istituito con Decreto DG n. 524 del 22.09.2017 l'Organismo di Coordinamento per la Neuropsichiatria dell'Infanzia e dell'Adolescenza e che sono stati nominati i relativi componenti.

RL S.C.R.I.B.A.

326 AGENZIA DI TUTELA DELLA SALUTE DI BRESCIA

Controllo degli erogatori delle prestazioni sanitarie ospedaliere e ambulatoriali

I controlli di verifica sistematica, pianificati con Decreto DG n. 243 del 28.04.2017, sono stati completati entro il termine temporale previsto del 28.02.2018. In particolare, si forniscono, in forma tabellare, i dati dell'attività di controllo al 28.02.2018:

ATTIVITA' DI VERIFICA RICOVERI					
	1 trim * 2017	**2 trim 2017**	**3 trim 2017**	**4 trim * 2017**	**Anno* 2017**
Strutture Pubbliche					
Totale n. cartelle controllate	856	4.357	114	11.307	16.634
n. cartelle modificate	105	593	36	640	1374
% cartelle modificate	12,27%	13,61%	31,58%	5,66%	8,26%
Valore recuperi NOC	€ 228.033,10	€ 1.605.168,69	€ 93.185,80	€ 1.274.345,70	€ 3.200.733
Totale n. sanzioni elevate	3	1	1	2	7
Totale valore sanzioni	€ 36.000,00	€ 12.000,00	€ 12.000,00	€ 24.000,00	€ 84.000,00
Strutture Private					
Totale n. cartelle controllate	0	294	3.490	7.300	11.084
n. cartelle modificate	0	30	205	354	589
% cartelle modificate	0,00%	10,20%	5,87%	4,85%	5,31%
Valore recuperi NOC	€ -	€ 93.504,00	€ 472.397,50	€ 680.451,90	€ 1.246.353,40
Totale n. sanzioni elevate	0	1	0	0	1
Totale valore sanzioni		€ 12.000,00	€ -	€ -	€ 12.000
Strutture Pubbliche e Private					
Totale n. cartelle controllate	856	4.651	3.604	18.607	27.718
n. cartelle modificate	105	623	241	994	1.963
% cartelle modificate	12,27%	13,39%	6,69%	5,34%	7,08%
Valore recuperi NOC	€ 228.033,10	€ 1.698.672,69	€ 565.583,30	1.954.797,60	4447086,69
Totale n. sanzioni elevate	3	2	1	2	8
Totale valore sanzioni	€ 36.000,00	€ 24.000,00	€ 12.000,00	24.000,00	€ 96.000,00
% RICOVERI CONTROLLATI (secondo le modalità previste dal Piano Controlli Annuale)					
	1 trim 2017	**2 trim 2017**	**3 trim 2017**	**4 trim 2017**	**Anno 2017**
TOTALE	0,4	2,4	1,9	9,7	14,4

*Si precisa che i dati si riferiscono ai controlli effettuati nel periodo marzo- febbraio dell'anno successivo; nel 4° trimestre sono inseriti i controlli effettuati anche nei mesi di gennaio e febbraio anno successivo (5 mesi).

RLSCRIBA.

326 AGENZIA DI TUTELA DELLA SALUTE DI BRESCIA

ATTIVITA' DI CONTROLLO DELL'ASSISTENZA SPECIALISTICA AMBULATORIALE (secondo le modalità previste nel Piano Controlli Annuale)					
	1 trim 2017	**2 trim 2017**	**3 trim 2017**	**4 trim* 2017**	**Anno 2017**
Attività di verifica delle prestazioni di specialistica ambulatoriale erogate da Strutture PUBBLICHE					
N. record verificati	2.519	3.846	81.968	56.067	144.400
N. record modificati	2.514	2.052	22.820	12.852	40.238
% record modificati	*99,8%*	*53,4%*	*27,8%*	*22,9%*	*27,9%*
Valore record modificati	€ 24.068,26	€ 139.118,30	€ 521.158,13	€ 137.469,02	€ 821.813,71
n. sanzioni elevate	0	2	1	2	5
valore sanzioni elevate	€ -	€ 24.000,00	€ 12.000,00	€ 24.000,000	€ 60.000,00
Attività di verifica delle prestazioni di specialistica ambulatoriale erogate da Strutture PRIVATE					
N. record verificati	14.000	22.575	0	26.843	63.418
N. record modificati	1.885	2.712	0	2.211	6.808
% record modificati	*13,5%*	*12,0%*	*0,0%*	8,2%	10,7%
Valore record modificati	€ 24.065,48	€ 33.310,28	€ -	€ 97.002,58	€ 154.378,34
n. sanzioni elevate	0	0	0	0	0
valore sanzioni elevate	€ -	€ -	€ -	€ -	€ -
TOTALE attività di verifica delle prestazioni di specialistica ambulatoriale erogate da Strutture PUBBLICHE o PRIVATE					
N. record verificati	16.519	26.421	81.968	82.910	207.818
N. record modificati	4.399	4.764	22.820	15.063	47.046
% record modificati	*26,6%*	*18,0%*	*27,8%*	18,2%	22,6%
Valore record modificati	*€ 48.133,74*	*€ 172.428,58*	*€ 521.158,13*	€ 234.471,60	€ 976.192,05
n. sanzioni elevate	0	2	1	2	5
valore sanzioni elevate	€ -	€ 24.000,00	€ 12.000,00	€ 24.000,00	€ 60.000,00
% PRESTAZIONI AMBULATORIALI CONTROLLATE					
	1 trim * 2017	**2 trim 2017**	**3 trim 2017**	**4 trim * 2017**	**Anno * 2017**
TOTALE	**0,35**	**0,55**	**1,72**	**1,74**	**4,36**

*Si precisa che i dati si riferiscono ai controlli effettuati nel periodo marzo-febbraio dell'anno successivo; nel 4° trimestre sono inseriti i controlli effettuati anche nei mesi di gennaio e febbraio anno successivo (5 mesi)

Programmazione e controllo delle reti socio-sanitarie integrate

Con Decreto DG n. 243 del 28.04.2017 è stato approvato il "Piano controlli delle attività sanitarie e sociosanitarie anno 2017" secondo le indicazioni dell'Agenzia di Controllo del Servizio Sociosanitario, contenente i seguenti obiettivi:

- vigilanza sul possesso/mantenimento dei requisiti di autorizzazione e accreditamento da parte delle Unità di Offerta Socio-sanitarie e sociali attraverso la verifica dei requisiti;
- vigilanza per la verifica del possesso dei requisiti di esercizio e di accreditamento del 100% delle SCIA e delle istanze di accreditamento;

RL S.C.R.I.B.A.

- verifiche di legge delle autocertificazioni prodotte in relazione alle SCIA, alle istanze di accreditamento e al mantenimento dei requisiti soggettivi di esercizio e di accreditamento;
- controllo di appropriatezza che avverrà nel 50% delle UdO;
- visite straordinarie eseguite su segnalazione o a seguito di richieste pervenute da altri enti.

A seguito dell'emanazione della DGR 5918/16 (Rete Cure Palliative) sono stati eseguiti i controlli su tutte le UdO che con comunicazione o con SCIA hanno aderito a quanto stabilito dalla DGR stessa.

Con riferimento all'attività di verifica delle Unità di Offerta socio-sanitaria, si riportano, in forma tabellare, i controlli eseguiti al 31.12.2017:

	Attività al 31.12.2017				**Obiettivi Piano Controlli 2017**	
Strutture controllate	**Vigilanza**		**Appropriatezza**		**Vigilanza**	**Appropriatezza**
RSA	44	100,00%	44	100,00%	44	44
CDI	32	110,34%	28	100,00%	29	28
Hospice	2	100,00%	2	100,00%	2	2
RSD	3	100,00%	3	100,00%	3	3
CDD	14	100,00%	14	100,00%	14	14
CSS	11	100,00%	11	100,00%	11	11
Cure Intermedie (di cui 2 ex post-acuti)	2	100,00%	3	100,00%	2	3
Riabilitazione ambulatoriale	2	100,00%	2	100,00%	2	2
Consultori familiari	10	100,00%	9	100,00%	10	9
Comunità dipendenze	12	100,00%	10	100,00%	12	10
SMI	2	100,00%	2	100,00%	2	2
ADI	12	100,00%	17	100,00%	12	17
Comunità Dipendenze Bassa Intensità	1	100,00%	1	100,00%	1	1
Residenzialità assistita per religiosi	1	100,00%	2	200,00%	1	1
Misura 2 "Residenzialità" leggera/assistita	3	100,00%	4	133,33%	3	3
Misura 4 "RSA Aperta"	21	100,00%	21	100,00%	21	21
RSD	1	100,00%	1	100,00%	1	1
Consultori familiari	8	100,00%	8	114,29%	8	7
Servizi Territoriali per le Dipendenze	4	100,00%	4	100,00%	4	4
ADI	3	300,00%	1	100,00%	1	1
TOTALE	**188**	**102,73%**	**187**	**101,63%**	**183**	**184**

In data 31.01.2017 è stato approvato con Decreto DG ATS n. 57 "Il Piano Controlli 2017 delle Unità d'Offerta sociali" contenente sia la rendicontazione dell'attività di vigilanza svolta nell'anno 2016

R.L.S.C.R.I.B.A.

che la programmazione per l'anno 2017. Il piano è stato regolarmente eseguito e ha previsto i seguenti obiettivi:

- vigilanza ordinaria sul possesso/mantenimento dei requisiti di autorizzazione nel 50% delle UdO sociali presenti sul territorio dell'ATS di Brescia;
- controllo inerente il 100% delle prese in carico di minori con la Misura 6, come normate dalle DGR 856/2013 e DGR 2942/2014;
- vigilanza nel 100% delle presentazioni di CPE per le nuove attivazioni/modifiche UdO sociali;
- vigilanza nel 50% delle Unità d'Offerta innovative a carattere sperimentale (Comunità residenziali per anziani).

Segue sintesi dell'attività di verifica svolta presso le Unità di Offerta Sociali alla data del 31.12.2017:

Tipologia Unità d'offerta sociali	Strutture controllate al 31.12.2017
Nidi	86
Micro Nidi	14
Nidi Famiglia	12
Centri Prima Infanzia	1
Centri Aggregazione Giovanile	25
Comunità Familiare	2
Comunità Educative Minori	12
Alloggi per l'autonomia	5
Centri Diurni Anziani	7
Centri Socio Educativi Disabili	9
Servizi di formazione all'autonomia per persone disabili	6
Alloggi protetti per anziani	6
Comunità Residenziali Anziani	6
Totali	**191**
% controllo rispetto ad obiettivo (n. 189 Unità d'Offerta da controllare)	**101,06%**

Nel corso del 2017 l'attività dell'Agenzia è stata orientata, in particolare, alla analisi e monitoraggio dei bisogni e della domanda, al governo dell'offerta dei servizi sociosanitari e alla promozione dei processi di miglioramento continuo dell'accesso ai servizi e della qualità delle prestazioni erogate da Enti pubblici e privati.

Inoltre, l'Agenzia ha promosso lo sviluppo della integrazione dei servizi sanitari, sociosanitari e sociali, anche attraverso modelli sperimentali e innovativi di strutture/servizi/azioni, per favorire una rete flessibile e di prossimità.

Le azioni hanno riguardato in modo particolare:

- l'analisi delle informazioni fornite dalle diverse banche dati dell'Agenzia relative allo stato di salute dei cittadini, al fine di consentire la valutazione dei bisogni di salute dei singoli e della

R.E.S.C.R.I.B.A.

popolazione e programmare l'offerta dei servizi;
- il monitoraggio periodico della domanda e dell'offerta su tematiche specifiche;
- l'approfondimento di tematiche specifiche attraverso la partecipazione a Tavoli di Lavoro aziendali, Interaziendali e la programmazione territoriale attraverso tavoli con gli Enti Erogatori;
- la programmazione, pianificazione ed il monitoraggio dell'ADI erogata da Enti pubblici e privati;
- la definizione di linee di indirizzo per nuovi modelli organizzativi di erogazione ed il monitoraggio della attuazione degli stessi (es. POT, PreSST);
- lo sviluppo di iniziative di residenzialità leggera e la programmazione di interventi relativi all'avvio di Unità d'Offerta sperimentali;
- l'aggiornamento della mappatura delle reti delle Unità d'Offerta;
- la verifica e l'autorizzazione di richieste per prestazioni in strutture fuori Regione.

In continuità con i processi già avviati è stato potenziato il processo di integrazione Ospedale Territorio, al fine di garantire la continuità assistenziale e la presa in carico complessiva del paziente all'interno di percorsi definiti per aree problematiche di rilievo, dimensione ed intensità di bisogni (area della multimorbilità, cronicità, fragilità, non autosufficienza e disabilità). Rilevanti sono state altresì le azioni riguardanti la collaborazione tra Consultori Familiari e Punti Nascita, attraverso il Comitato Locale Percorso Nascita, a favore della famiglia, dalla gravidanza fino al primo anno di età del bambino. Nel corso dell' ultimo trimestre 2017 è stato attivato nelle tre ASST e nei Consultori familiari privati accreditati un progetto di prevenzione e cura della depressione perinatale.

Attraverso il governo dei processi erogativi è stato garantito il coordinamento della presa in carico e del percorso di cura favorendo connessioni ed interdipendenze organizzative tra i vari livelli di erogazione, con un elevato grado di flessibilità gestionale in modo proattivo.
Nell'area della Cronicità e fragilità le azioni hanno riguardato, in modo particolare:
- la definizione ed aggiornamento di PDTA, protocolli, procedure, omogenei in tutto il territorio dell'Agenzia ed il monitoraggio della loro applicazione e degli esiti:
    - sui percorsi delle dimissioni protette, in raccordo con la rete sanitaria e sociosanitaria;
    - sulle modalità di accoglienza, valutazione multidimensionale e presa in carico delle persone e delle loro famiglie;
    - sull'attuazione di PDTA per la gestione integrata di patologie complesse (es. demenza, gravi cerebrolesioni acquisite, SLA e Sclerosi Multipla);
    - sul governo della presa in carico e della continuità assistenziale in tutta la filiera dei servizi in rapporto con le articolazioni PAAPSS e Cure Primarie;
    - sulla presa in carico dei pazienti con fragilità clinica e/o funzionale, con compromissione dell'autonomia personale o con compromissioni funzionali gravi e/o multiple, con decadimento cognitivo e demenza, affetti da malattie rare, in cure palliative;
- la promozione di iniziative volte a stimolare un processo di crescita e di valorizzazione della

R.L.S.C.R.I.B.A.

figura del caregiver;
- la attivazione e/o il coordinamento di iniziative e di servizi a supporto della famiglia in particolare relativamente alla gestione dei pazienti cronici, fragili, non autosufficienti e portatori di disabilità.

Nell'area degli interventi rivolti alla persona e alla famiglia le azioni hanno riguardato in modo particolare:
- la programmazione, l'attuazione e il monitoraggio di Bandi, Misure e Sperimentazioni regionali in collaborazione con le ASST e con i vari Enti coinvolti;
- la gestione di bandi previsti dalla Regione Lombardia a favore delle persone separate riguardo all'alloggio abitativo e a sostegno della gravidanza per le famiglie fragili;
- il potenziamento degli interventi operativi e strutturali a favore delle donne vittima di violenza attraverso la gestione delle domande e la partecipazione alla cabina di regia regionale per l'approvazione dei progetti e monitoraggio degli stessi;
- il coordinamento di Tavoli di lavoro in aree specifiche (consultori, tutela, servizi della rete disabilità, autismo) e con il Terzo Settore;
- l'integrazione scolastica di alunni con disabilità attraverso:
    - la programmazione, il coordinamento e il monitoraggio dell'insieme delle attività previste per l'accertamento dell'alunno;
    - la partecipazione nell'ambito di organismi interistituzionali alla stesura di accordi di programma protocolli, linee di indirizzo per l'integrazione scolastica nell'ambito;
- il coordinamento della rete territoriale per la Protezione Giuridica delle persone fragili, per la definizione di procedure omogenee su tutto il territorio dell'ATS, e l'attuazione di interventi di secondo livello finalizzati ad un corretto uso delle misure di tutela e al sostegno dei Progetti di vita.

L'Agenzia, inoltre, alla luce dei nuovi scenari sociodemografici e delle evidenze scientifiche, ha avuto il compito di rilevare i nuovi bisogni emergenti in aree specifiche di popolazione (marginalità e disagio sociale, immigrazione, dipendenze e salute mentale, minori autori di reato e adulti sottoposti a misure dell'autorità giudiziaria), al fine di programmare adeguate risposte di offerta e di servizi espressione di una reale integrazione tra enti erogatori pubblici, privati e del Terzo Settore.
Le azioni hanno riguardato in modo particolare:
- la promozione e pianificazione della Rete Territoriale rivolta alle diverse aree del disagio;
- la definizione di criteri e modalità di attuazione della Valutazione Multidimensionale del bisogno, della presa in carico delle persone fragili, la definizione e la promozione di interventi/progetti innovativi da parte di enti erogatori pubblici e privati, monitorandone gli esiti;
- la definizione ed aggiornamento di Linee guida/Protocolli in accordo con gli Erogatori e il Terzo Settore;
- la gestione dell'Osservatorio per le Dipendenze;
- la promozione e programmazione di interventi/servizi socioassistenziali in risposta ai bisogni

R.L.S.C.R.I.B.A.

della popolazione immigrata o in relazione ad emergenze sociosanitarie e sociali;
- la promozione e il consolidamento di azioni di prevenzione e presa in cura di persone con problemi di dipendenza da sostanze legali, illegali, dipendenze comportamentali, con particolare riguardo al Gioco d'Azzardo Patologico, al Tabagismo e Doppia Diagnosi;
- la garanzia di continuità assistenziale extra ospedaliera e semiresidenziale a favore delle persone affette da HIV/AIDS;
- la partecipazione all'Organismo di Coordinamento Psichiatria e Neuropsichiatria e a Tavoli di lavoro specifici in tema di salute mentale e Doppia Diagnosi.

4. Il sistema degli acquisti – area contratti

In coerenza con la strategia regionale l'Agenzia ha promosso l'interazione e l'integrazione con le altre Aziende Sanitarie in relazione alle procedure di acquisto di beni e servizi.

Dal 01.01.2016, in virtù della evoluzione del Sistema Socio Sanitario Regionale (L.R. n. 23/2015), che ha istituito i nuovi soggetti giuridici del Sistema: Agenzie di Tutela della Salute (ATS) e Aziende Socio Sanitarie Territoriali (ASST) e – conseguentemente – ha ridisegnato, con il trasferimento di funzioni e competenze dalle ex ASL (ora ATS) alle ex AO (ora ASST), i confini territoriali degli Enti, l'ATS di Brescia è partecipe del nuovo Consorzio delle ATS.

Nel rispetto delle Regole 2017, che delineano il percorso e la continuità operativa delle azioni riferite al sistema acquisti in conformità e attuazione della LR n. 11/2011, si sottolinea che:

- sempre più determinante è stata l'attività dell'Agenzia Regionale Centrale Acquisti (ARCA) che, in qualità di centrale di committenza, governa la "domanda" del settore acquisti aziendale; in particolare ed al fine di ottimizzare l'utilizzo di risorse umane, strumentali ed economiche, l'Agenzia ha gestito la propria programmazione, in materia di acquisti di beni e servizi, alla luce del piano di lavoro stilato da ARCA;
- attraverso l'attività del Referente Aziendale per i rapporti con l'ARCA, è stato garantito il raccordo tra le procedure aziendali e quelle dell'Agenzia, il rispetto dei tempi e della qualità dei flussi informativi e il raccordo fra gli stessi e i dati degli Osservatori Regionali;
- è proseguita l'esperienza del Consorzio di cui sopra, assolvendo ogni conseguente adempimento previsto, in accordo con le altre ATS interessate; il Coordinatore del Consorzio ha mantenuto il ruolo di figura garante del corretto assolvimento dei flussi informativi da e verso l'Amministrazione Regionale, nonché del puntuale monitoraggio dell'andamento dell'attività di programmazione del settore acquisti;
- si è assicurata e promossa la partecipazione a percorsi di formazione per gli operatori della funzione acquisti, ritenuta strategica per il sistema;
- si è garantita l'implementazione di sistemi di monitoraggio e verifica, con l'obiettivo di tutelare la trasparenza del sistema degli acquisti, nonché la corretta conduzione ed esecuzione delle prestazioni affidate.

R.L.S.C.R.I.B.A.

In ottemperanza a quanto definito dalla normativa nazionale e regionale, l'Agenzia è stata impegnata a garantire una corretta programmazione degli acquisti (beni, servizi e lavori), tanto in termini di valutazione del fabbisogno quali-quantitativo, tanto in termini di rispetto delle scadenze definite dal cronoprogramma di attività.

Sempre più le Aziende/Agenzie del Sistema Socio Sanitario Regionale sono chiamate a concentrare l'attenzione verso azioni ed obiettivi strettamente legati alla propria "mission", lasciando al mercato esterno, pur mantenendo la funzione di controllo e governo, la gestione di attività c.d. "no core". Da ciò deriva l'obiettivo di rafforzare l'interazione e integrazione tra Aziende/Agenzie Sanitarie, per attuare la completa esternalizzazione delle attività in argomento e raggiungere economie di spesa attraverso la rilevazione del costo standard delle attività amministrative generali su base numeriche di costo e sul valore economico.

5. La gestione economico-finanziaria dell'Agenzia

Gestione degli approvvigionamenti (beni e servizi)

L'Agenzia persegue l'obiettivo economico del mantenimento/miglioramento dell'equilibrio economico finanziario basato su un coerente rapporto tra i ricavi reali ed i costi aziendali, con particolare riferimento ai costi dei fattori produttivi a gestione diretta che rappresentano lo 1,36% del bilancio sanitario e socio sanitario (compreso il personale dipendente).

In applicazione di quanto definito dalla legge n. 125/2015 (Spending Review), anche nel corso del 2017 sono proseguite le rinegoziazioni dei contratti, pur essendo l'esercizio caratterizzato dalle attività di rimodulazione e ridefinizione dei contenuti operativi ed economici dei contratti relativi a prestazioni, per effetto dell'attuazione delle L.R. n. 23/2015, trasferite alle ASST.

Il 2017, raggiunto l'equilibrio organizzativo, ha visto nuovamente impegnati gli assetti preposti alla gestione degli approvvigionamenti di beni e servizi nelle attività legate alle azioni di Spending Review, con l'obiettivo di adattare il quadro prestazionale e conseguentemente i costi derivanti alla nuova realtà dell'Agenzia.

Il trasferimento alle ASST dell'attività vaccinale dal 01.01.2017 ha determinato una contrazione della spesa – per la specifica voce – di € 4.249.000,00 rispetto al Bilancio d'esercizio 2016.

In sede di BPE 2017 l'assegnazione regionale per la voce Beni e Servizi, di cui al Decreto n. 1221/2017, è stata determinata applicando una riduzione del 1,04% al preconsuntivo 2016 (al netto dei contributi e utilizzi).

Con il Decreto regionale di assestamento n. 12409 del 11.10.2017 la rideterminazione della voce di spesa "beni e servizi" ha tenuto conto delle rimodulazioni dei dati effettuate dall'ATS di Brescia che a seguito di un puntuale confronto ha proceduto alla modifica dei valori attraverso l'invio della nota prot. ATS n. 0089765/17 del 29.09.2017.

Con il Decreto regionale n. 5261 del 12.04.2018 di assegnazione definitiva per l'esercizio 2017, la voce di spesa

R.L.S.C.R.I.B.A.

"beni e servizi" è stata rideterminata in € 18.024/000 di cui € 9.372/000 costi sostenuti per l'emergenza veterinaria dell'influenza aviaria (€ 8.139/000 indennizzi abbattimento L. 218/88 ed € 1.233/000 spese connesse all'estinzione dei focolai).

Il piano investimenti

Con il Bilancio di previsione anno 2017, adottato con Decreto DG n. 89 del 14.02.2017, l'Agenzia ha programmato gli investimenti anno 2017 che in parte hanno trovato realizzazione nel corso dell'esercizio.

In particolare, l'Agenzia ha:

- destinato risorse all'acquisto di attrezzature sanitarie per il Laboratorio di Sanità Pubblica;

- proceduto all'acquisto di mobili, arredi, attrezzature varie in sostituzione di quelli messi in fuori uso;

Al 31.12.2017 non si sono ancora conclusi gli interventi relativi a:

- Ristrutturazione dell'Edificio I – da destinare ad uffici e ambulatori – presso la sede aziendale di viale Duca degli Abruzzi n. 15, Brescia;

- Recupero Edificio di proprietà di terzi in Rovato (Brescia) da destinare a funzioni istituzionali. Con l'entrata in vigore della legge regionale 11 agosto 2015, n. 23 e la costituzione della nuova ATS di Brescia la direzione aziendale ritiene strategico individuare una struttura territoriale di prevenzione per il distretto della Franciacorta. La concentrazione delle attività presso l'immobile in via Castello, Rovato, comporterà significative economie derivanti dalle dismissioni delle suddette sedi e dall'azzeramento, di fatto, della distanza territoriale tra i diversi uffici.

Il costo del personale

Il costo del personale al 31.12.2017 è pari ad € 43.963/000 di cui:

costo personale € 42.295/000;

IRAP € 1.668/000.

Tale valore comprende le Risorse Aggiuntive Regionali indicate nella "sezione costi del personale" del Decreto di n. 5261/2018 pari ad € 474/000 (oneri compresi) comparto ed € 337/000 dirigenza (oneri compresi).

Le RAR sono state rideterminate sulla base della rendicontazione presentata dall'Agenzia a seguito della verifica finale del raggiungimento degli obiettivi da parte del Nucleo di Valutazione delle Prestazioni certificate dai Direttori Generali e validate dal Collegio Sindacale, secondo quanto previsto dagli accordi regionali in materia, recepiti dalla DGR n. 6430 del 3 aprile 2017 per le Dirigenze e dalla DGR n. 6688 del 9 giugno 2017 per il Comparto.

Il fondo del trattamento accessorio legato alle condizioni di lavoro della dirigenza medica veterinaria è stato

RI.S.C.R.I.B.A.

confermato nel medesimo valore dell'assestamento, in via provvisoria in attesa di un riscontro della D.G.W. alla nota ATS del 21.02.2018 prot. 18707.

La riduzione della spesa rispetto al decorso esercizio è dovuta anche al trasferimento del personale dipendente dedicato alle certificazioni monocratiche e alle attività vaccinali a far data dal 01.01.2017 in attuazione della LR 23/2015.

Gestione della tesoreria

Al 31.12.2017 la situazione di cassa è la seguente:

- Saldo positivo iniziale al 1 gennaio 2017 + € 32.231.935,23=
- Totale incassi al 31 dicembre 2017 + € 1.783.160.797,43=
- Totale pagamenti al 31 dicembre 2017 - € 1.774.351.701,30 =
- Saldo positivo al 31 dicembre 2017 + € 41.041.031,36=

Nell'ambito del governo e monitoraggio dei flussi finanziari, l'Agenzia garantisce agli erogatori pubblici le rimesse di cassa nel rispetto delle scadenze maggiormente onerose (pagamento degli stipendi al personale dipendente e ritenute fiscali/previdenziali), e comunque entro 5 giorni dal ricevimento dei trasferimenti regionali allo scopo di evitare il ricorso alle anticipazioni di tesoreria da parte delle ASST.

L'ATS di Brescia provvede a concordare con gli erogatori pubblici del proprio territorio il fabbisogno di cassa necessario per il rispetto del divieto di ricorso all' anticipazione di tesoreria ed il rispetto dei tempi di pagamento.

L'Agenzia garantisce altresì il pagamento degli acconti mensili agli erogatori sanitari e socio sanitari privati nonché il rispetto delle scadenze delle fatture ai fornitori.

6. Il bilancio dell'anno 2017

6.1 La sintesi del bilancio e la relazione sul grado di raggiungimento degli obiettivi economico-finanziari

L'Agenzia ha assicurato nel corso del 2017 il mantenimento dell'equilibrio economico finanziario mantenendo il livello delle entrate proprie e rispettando gli obiettivi assegnati per la voce di spesa "beni e servizi" e "prestazioni sanitarie".

Si osserva inoltre un margine positivo della gestione finanziaria e straordinaria.

RL S.C.R.I.B.A.

326 AGENZIA DI TUTELA DELLA SALUTE DI BRESCIA

Dal punto di vista finanziario l'Agenzia ha rispettato i tempi di pagamento verso i fornitori di beni e servizi e ha assicurato il pagamento degli acconti e saldi agli erogatori sanitari e socio sanitari.

L'Agenzia non ha ricorso all'anticipazione di tesoriera nell'esercizio 2017.

6.2 Il confronto dei Conti Economici Consuntivo e Preventivo e relazione sugli scostamenti

Il Conto Economico al 31.12.2017 si chiude con un risultato economico a pareggio con le seguenti risultanze:

				€/1000
Area sanitaria, socio sanitaria e sociale		**Bilancio di Previsione anno 2017 Decreto ATS n. 89 del 14.02.2017**	**Bilancio d'esercizio 2017**	**Variazione**
		a	**b**	**c=b-a**
TOTALE RICAVI	€.	1.645.614	1.656.956	11.342
- Costi capitalizzati	€.	9.095	15.049	5.954
TOTALE RICAVI (al netto dei Costi capitalizzati)	**€.**	**1.636.519**	**1.641.907**	**5.388**
TOTALE COSTI	€.	1.645.614	1.656.956	11.342
- Costi capitalizzati	€.	9.095	15.049	5.954
TOTALE COSTI (al netto dei Costi capitalizzati)	**€.**	**1.636.519**	**1.641.907**	**5.388**
RISULTATO ECONOMICO	**€.**	**-**	**-**	**-**

				€/1000
Area sanitaria, socio sanitaria		**Bilancio di Previsione anno 2017 Decreto ATS n. 89 del 14.02.2017**	**Bilancio d'esercizio 2017**	**Variazione**
		a	**b**	**c=b-a**
TOTALE RICAVI	€.	1.638.490	1.635.628	- 2.862
- Costi capitalizzati	€.	2.055	7.560	5.505
TOTALE RICAVI (al netto dei Costi capitalizzati)	**€.**	**1.636.435**	**1.628.068**	**- 8.367**
TOTALE COSTI	€.	1.638.490	1.635.628	- 2.862
- Costi capitalizzati	€.	2.055	7.560	5.505
TOTALE COSTI (al netto dei Costi capitalizzati)	**€.**	**1.636.435**	**1.628.068**	**- 8.367**
RISULTATO ECONOMICO	**€.**	**-**	**-**	**-**

RL S.C.R.I.B.A.

326 AGENZIA DI TUTELA DELLA SALUTE DI BRESCIA

				€/1000
Area sociale		**Bilancio di Previsione anno 2017 Decreto ATS n. 89 del 14.02.2017**	**Bilancio d'esercizio 2017**	**Variazione**
		a	**b**	**c=b-a**
TOTALE RICAVI	€.	7.124	21.328	14.204
- Costi capitalizzati	€.	7.040	7.489	449
TOTALE RICAVI (al netto dei Costi capitalizzati)	**€.**	**84**	**13.839**	**13.755**
TOTALE COSTI	€.	7.124	21.328	14.204
- Costi capitalizzati	€.	7.040	7.489	449
TOTALE COSTI (al netto dei Costi capitalizzati)	**€.**	**84**	**13.839**	**13.755**
RISULTATO ECONOMICO	**€.**	**-**	**-**	**-**

In particolare:

RLS.C.R.I.B.A.

326 AGENZIA DI TUTELA DELLA SALUTE DI BRESCIA

AREA SANITARIA E SOCIOSANITARIA

Cod.	Voce	*Bilancio di Previsione anno 2017 Decreto ATS n. 89 del 14.02.2017*	*Bilancio d'esercizio 2017*	*Variazione*
		A	**B**	**(B-A)**
	RICAVI			
ASLR01	Quota Capitaria	1.436.536	1.418.267	- *18.269*
ASSIR01	Ricavi ASSI			-
ASLR02	Funzioni non tariffate	4.138	3.689	- *449*
ASLR05	Utilizzi contributi esercizi precedenti	1.029	6.456	*5.427*
ASLR06	Altri contributi e fondi da Regione (al netto rettifiche)	186.179	190.376	*4.197*
ASLR07	Altri contributi (al netto rettifiche)	-	2.878	*2.878*
ASLR08	Entrate proprie	9.085	8.233	- *852*
ASLR09	Libera professione (art. 55 CCNL)	497	187	- *310*
ASLR10	Prestazioni S.S.R.	-	-	-
ASLR11	Proventi finanziari e straordinari	-	4.438	*4.438*
ASLR13	Ricavi da prestazioni sanitarie	-	-	-
	Totale Ricavi (al netto capitalizzati)	**1.637.464**	**1.634.524**	**- *2.940***
	COSTI			
ASLC01	Drg	628.268	624.775	- *3.493*
ASLC02	Ambulatoriale	246.808	250.015	*3.207*
ASLC03	Neuropsichiatria	7.172	7.544	*372*
ASLC04	Screening	4.502	2.918	- *1.584*
ASLC05	Farmaceutica+Doppio canale	208.818	209.990	*1.172*
ASLC06	Protesica e dietetica in convenzione	653	580	- *73*
ASLC07	File F	126.697	117.605	- *9.092*
ASLC08	Psichiatria	38.854	38.357	- *497*
ASLC09	Personale	44.633	42.295	- *2.338*
ASLC10	IRAP personale dipendente	2.144	1.668	- *476*
ASLC11	Libera professione (art. 55 CCNL) + IRAP	379	138	- *241*
ASSIC01	Prestazioni socio-sanitarie	175.480	172.199	- *3.281*
ASLC12	Ammortamenti (al netto dei capitalizzati)	455	584	*129*
ASLC13	Medicina Generale e Pediatri	102.301	101.534	- *767*
ASLC14	Beni e Servizi (netti)	10.770	18.024	*7.254*
ASLC15	Altri costi	3.508	4.195	*687*
ASLC16	Accantonamenti dell'esercizio	2.762	4.294	*1.532*
ASLC17	Integrativa e protesica non erogata in farmacia (compresi acq. di beni)	21.850	21.349	- *501*
ASLC18	Oneri finanziari e straordinari	-	493	*493*
ASLC19	Prestazioni sanitarie	11.410	15.967	*4.557*
	Totale Costi (al netto capitalizzati)	**1.637.464**	**1.634.524**	**- *2.940***
	Risultato economico	**-**	**-**	**-**

A.S.C.R.I.B.A.

326 AGENZIA DI TUTELA DELLA SALUTE DI BRESCIA

Area Sanitaria

Il Bilancio di Previsione anno 2017 adottato con Decreto DG n. 89 del 14.02.2017 è stato redatto nel rispetto delle assegnazioni regionali di cui al Decreto regionale n. 1221/2017.

I dati rilevati nel bilancio d'esercizio tengono conto dei dati di validazione regionale per le prestazioni sanitarie (DRG, NPI, Ambulatoriale, Farmaceutica, Psichiatria, File F, Integrativa e protesica) nonché dei valori rendicontati nei flussi delle prestazioni socio sanitarie che sono stati confermati nel Decreto regionale n. 5261/2018.

In generale, per le voci di costo e ricavo a gestione diretta si rileva quanto segue:

- *Entrate Proprie*: l'assegnazione regionale per la redazione del BPE 2017 di cui al Decreto n. 1221/2017 è stata determinata sulla base dei valori esposti dall'ATS di Brescia in sede 4° CET 2016 e non ha tenuto conto del fatto che a partire da 01.01.2017 la gestione delle attività di certificazioni monocratiche – che in base all'accordo quadro siglato in data 21.12.2015 dal Collegio dei Direttori n. 5 quadro per la disciplina della fase transitoria di attuazione della L.R. n. 23/2015 sono state delegate all'ATS di Brescia fino a tutto il 31.12.2016 – è passata alle ASST del territorio così come l'attività vaccinale. Inoltre, nel decorso esercizio tale voce comprendeva i ricavi relativi ai comandi attivati da ATS in accordo con le ASST del territorio nelle more dell'assegnazione definitiva del proprio personale dipendente dedicato all'attività amministrativa di assistenza protesica e agli assetti centrali.

- *Beni e servizi*: a consuntivo si rileva un incremento della spesa imputabile all'emergenza veterinaria dell'influenza aviaria che l'Agenzia ha dovuto fronteggiare nel corso del 2017. I costi compresi in tale voce di spesa e connessi all'estinzione dei focolai (€ 1.233/000) e agli indennizzi L. 218 per abbattimento (€ 8.139/000) sono pari a complessivi € 9.372/000;

- *Personale ed IRAP*: a consuntivo si è rilevato un risparmio complessivo di € 2.814/000 dovuto a risparmi sulle RAR e al mancato completamento dei piani assunzione (assunzioni che si sono concretizzate a fine anno o non si sono ancora concretizzate per tempi tecnici [autorizzazioni regionali, procedure concorsuali e di mobilità, ecc.]);

- *Altri costi*: a consuntivo si rileva un incremento di costo di € 687/000 riferito in particolare alla Legge 210/92. Si precisa infatti che l'assegnazione di cui al Decreto n. 1221/2018 è stata pari ad € 1778/000 a fronte di costi di esercizio definitivi di € 2.568/000;

- *Accantonamenti*: a consuntivo si rileva un incremento di € 1.532/000 riconducibile a costi non appostati a bilancio preventivo in quanto non assegnati da Regione.

Gli accantonamenti effettuati in sede di BPE 2017 pari ad € 2.762/000 sono rappresentati da:

- Acc.to Legge Balduzzi L. Professione € 17/000;
- Acc.to Fondo Perequazione L. Professione € 23/000;
- Accantonamento premi operosità € 25/000;
- Accantonamento maggiore assegnazione Decreto n. 1221/2017 personale dipendente € 2.697/000.

R.L.S.C.R.I.B.A.

326 AGENZIA DI TUTELA DELLA SALUTE DI BRESCIA

Gli Accantonamenti effettuati in sede di BES 2017 pari ad € 4.294/000:

- Accantonamenti per quote inutilizzate contributi vincolati dell'esercizio da soggetti pubblici (extra fondo) Vincolati € 308/000;
- Acc. Rinnovi convenzioni MMG/Pls/MCA ed altri € 1.906/000;
- Acc. Rinnovi contratt. - dirigenza medica € 212/000;
- Acc. Rinnovi contratt.- dirigenza non medica € 45/000;
- Acc. Rinnovi contratt.: - comparto € 212/000=;
- Acc.to Legge Balduzzi L. Professione € 6/000;
- Acc.to Fondo Perequazione L. Professione € 8/000;
- Accantonamenti per recuperi NOC ASST Spedali Civili € 48/000;
- Accantonamenti per recuperi NOC ASST Garda € 29/000;
- Accantonamenti per recuperi NOC ASST Franciacorta € 21/000;
- Accantonamento comitato etico/sperimentazione farmaci € 14/000;
- Accantonamento premi operosità medicina dei servizi € 16/000;
- Accantonamento proventi Call Center Regionale erogatori pubblici € 225/000;
- Accantonamento proventi Call Center Regionale erogatori privati € 8/000;
- Accantonamento sanzioni PSAL/REACH 2017 € 1.208/000;
- Accantonamento fondo interessi di mora € 13/000.

- *Proventi ed oneri finanziari/straordinari*: in sede di bilancio preventivo non sono stati appostati valori relativi alla gestione finanziaria/straordinaria. Si rileva che in sede di consuntivo la gestione finanziaria/straordinaria ha generato un margine positivo di € 3.945/000 (Ricavi € 4.438/000, Costi € 493/000).

Nel bilancio d'esercizio 20017 sono stati contabilizzati – come da disposizioni regionali - disaccantonamenti dei fondi per rinnovi contrattuali pari ad € 2.375/000 di cui € 1.906/000 MMG,PLS, MCA ed € 469/000 personale dipendente.

Inoltre, con Decreto ATS n. 159 del 23.03.2018 ad oggetto "Determinazioni in ordine agli esiti delle attività di ricognizione delle posizioni debitorie e creditorie dell'ATS di Brescia al 31.12.2017" è stato formalizzato lo stralcio delle partite pregresse che hanno generato le seguenti movimentazioni economiche:

RL S.C.R.I.B.A.

- Sopravvenienze passive € 179.726,06=;
- Sopravvenienze attive € 629.465,81=.

Il Collegio Sindacale nel Verbale n. 3 del 21.03.2018 ha espresso preventivamente il parere in ordine agli esiti di tale attività di ricognizione delle posizioni debitorie e creditorie.

Infine, si è provveduto a rilevare la sopravvenienza attiva relativa ai risparmi per MMG anno 2016 pari ad € 249/000 disposta con DGR n. X/7325 del 07.11.2017 ad oggetto "Approvazione con prescrizioni dei Bilanci di esercizio 2016 delle Agenzie di Tutela della Salute (A.T.S.), ai sensi dell'art. 4 comma 8 della L. 412/91 – (di concerto con l'Assessore Gallera)".

Area Sociosanitaria

Il Bilancio di Previsione anno 2017 adottato con Decreto DG n. 89 del 14.02.2017 è stato redatto nel rispetto delle assegnazioni regionali di cui al Decreto regionale n. 1221 del 07.02.2017 determinate in € 175.480/000 di cui:

- € 174.477/000 finanziamento parte corrente FSR indistinto;
- € 1.003/000 utilizzo contributi anni precedenti;

Nel corso dell'esercizio 2017 Regione Lombardia ha:

- aggiornato, con decreto n. 12409 dell'11.10.2017, i finanziamenti per le prestazioni/ricoveri nelle strutture socio sanitarie, per le Misure socio sanitarie stabilizzate e quantificato gli utilizzi degli accantonamenti di Bilancio dell'ex ASL di Brescia autorizzati a fronte delle variazioni in incremento dei costi rappresentati a seguito dell'Assestamento di Bilancio;
- assegnato, con decreto n. 15925 del 12.12.2017, risorse per l'attuazione della misura innovativa a sostegno della famiglia per i carichi di cura accessori alla persona ricoverata in RSA (c.d. voucher RSA).

I dati rilevati a bilancio d'esercizio tengono inoltre conto dei valori rendicontati nei flussi delle prestazioni socio sanitarie e recepiti nella documentazione/modelli redatti per la rilevazione dei costi gestione sociosanitaria 2017 (matrice regionale produzione/consumo, SINT-Cons e Modello UDO a budget).

Il conto economico dell'esercizio 2017, tenuto conto delle variazioni intervenute in corso d'anno e dei dati rilevati nei modelli di chiusura così come confermati dall'assegnazione regionale definitiva di cu al decreto n. 5261 del 12.04.2018, differisce rispetto a quanto rappresentato in sede di bilancio di previsione come di seguito riepilogato:

R.L.S.C.R.I.B.A.

326 AGENZIA DI TUTELA DELLA SALUTE DI BRESCIA

DESCRIZIONE	ASSEGNAZIONE DECRETO 1221/2017	COSTI 2017 E ASSEGNAZIONE DECRETO 5261/2018	GAP
HOSPICE	3.775	3.932	157
RSA	95.199	94.633	-566
RSA EXTRA BUDGET	1.800	2.135	335
CSS	1.501	1.338	-163
CDD	7.983	7.936	-47
CDI	6.350	5.712	-638
STRUTTURE RIABILITATIVE RICLASSIFICATE	12.337	11.982	-355
EX ASSISTENZA POST ACUTA RESIDENZIALE	1.718	1.600	-118
RSD	18.085	17.280	-805
RSD EXTRA BUDGET	740	505	-235
TOX	7.805	6.638	-1.167
SMI	3.078	2.989	-89
CONSULTORI	3.966	3.741	-225
ADI/UCP DOM	4.230	4.501	271
ALTRI COSTI	365	377	12
PIL COSTI VARI	60	45	-15
ACCANTONOMANETO FSR DELL'ESERCIZIO	0	15	15
RSA VOUCHER EX DGR 7012/2017	0	1.653	1.653
MISURE SOCIOSANITARIE	5.485	3.650	-1.835
DGR 1746/11 RETE ASSISTENZA DOMICILIARE	0	140	140
SPERIMENTAZIONI SOCIOSANITARIE	1.003	1.095	92
FSR SOCIOSANITARIO X LA FAMIGLIA MISURA B1	0	317	317
TOTALE GENERALE	**175.480**	**172.214**	**-3.266**

RLS.C.R.I.B.A.

326 AGENZIA DI TUTELA DELLA SALUTE DI BRESCIA

AREA SOCIALE

EQUILIBRIO ECONOMICO-FINANZIARIO area SOCIO ASSISTENZIALE ANNO 2017					
			Preventivo al 31/12/2017	*Consuntivo al 31/12/2017*	*Variazione*
Ricavi			**A**	**B**	**(B-A)**
4.10.10.20.030.010.00.000	Contributi da Asl/Ao/Fondazioni della Regione (extra fondo) - Vincolati		-	10	*10*
4.10.10.20.600.010.00.000	Fondo sociale regionale parte corrente - risorse per ambiti distrettuali	€.	-	6.405	*6.405*
4.10.10.20.600.050.00.000	Contributi da Regione per esercizio funzioni di vigilanza	€.	-	123	*123*
4.10.10.20.600.060.00.000	Contributi da Regione per funzioni trasferite ai Comuni in materia di autorizzazione al funzionamento e accreditamento	€.	-	84	*84*
4.10.10.20.600.070.00.000	Altri contributi da Regione (Bilancio sociale)	€.	84	5.830	*5.746*
4.10.10.20.600.145.00.000	Fondo nazionale per le non autosufficienze - risorse per ambiti distrettuali	€.	-	2.686	*2.686*
4.10.10.20.600.148.00.000	Fondo nazionale per le non autosufficienze - risorse A.S.L.	€.	-	7.570	*7.570*
4.10.12.10.020.000.00.000	Utilizzo fondi per quote inutilizzati contributi vincolati esercizi precedenti da soggetti pubblici (extra fondo) Vincolati	€.	7.017	7.457	*440*
4.10.50.10.010.010.00.000	Quota contributi c/capitale da utilizzo finanziamenti per investimenti da Regione	€.	-	9	*9*
4.10.50.10.015.020.00.000	Quota contributi c/esercizio da altri contributi destinati a investimenti	€.	23	23	-
	totale ricavi	**€.**	**7.124**	**30.197**	***23.073***

Costi			*Preventivo al 31/12/2017*	*Consuntivo al 31/12/2017*	*Variazione*
		€.	**A**	**B**	**(B-A)**
4.20.10.10.130.010.30.000	Altre Contribuzioni Passive e sussidi	€.	6.031	8.014	*1.983*
4.20.10.10.130.010.45.000	Fondo nazionale per le politiche sociali - risorse per la realizzazione del sistema integrato di interventi e servizi sociali (quota indistinta)	€.	361	-	- *361*
4.20.10.10.130.010.50.000	Fondo sociale regionale parte corrente - risorse per ambiti distrettuali	€.	-	4.484	*4.484*
4.20.10.10.140.020.45.000	Prestazioni lavoro interinale (sociale) - da terzi	€.	56	53	- *3*
4.20.10.10.150.020.25.000	Altre prestazioni per servizi socio assistenziali da terzi	€.	648	2.382	*1.734*
4.20.10.20.020.020.30.000	Prestazioni lavoro interinale Amministrativo (non sanitario) - da privato	€.	-	44	*44*
4.20.20.30.020.000.00.000	Canoni di leasing non sanitari	€.	-	22	*22*
4.20.40.10.010.010.00.000	Ammortamenti immobilizzazioni immateriali	€.	1	11	*10*
4.20.40.30.010.010.00.000	Ammortamenti delle altre immobilizzazioni materiali	€.	22	21	- *1*
4.20.60.50.030.000.00.000	Accantonamenti per quote inutilizzate contributi vincolati dell'esercizio da soggetti pubblici (extra fondo) Vincolati	€.	-	15.159	*15.159*
8.20.10.20.000.000.00.000	IRAP relativa a collaboratori e personale assimilato a lavoro dipendente	€.	5	7	*2*
	totale costi	**€.**	**7.124**	**30.197**	***23.073***
	Risultato economico (pareggio)	**€.**	**-**	**-**	**-**

Le principali variazioni intervenute nel bilancio dell'area sociale sono riconducibili al fatto che le assegnazioni di contributo anno 2017 sono state effettuate successivamente alla redazione del bilancio di previsione anno 2017.

RI.S.C.R.I.B.A.

6.3 La relazione sui costi per livelli essenziali di assistenza e relazione sugli scostamenti

La seguente tabella di sintesi rappresenta il trend dell'incidenza percentuale dei costi rilevati per livelli di assistenza sul totale dei costi a bilancio consuntivo:

Livelli di assistenza	**2013**	**2014**	**2015**	**2016**	**2017**
1 – Assistenza sanitaria collettiva in ambiente di vita e di lavoro	4,50%	4,20%	3,90%	4,00%	4,6%
2 – Assistenza distrettuale	57,50%	58,20%	59,00%	57,4%	57,2%
3 – Assistenza ospedaliera	38,00%	37,60%	37,00%	38,6%	38,2%

Livello 1 - Assistenza sanitaria collettiva in ambiente di vita e di lavoro

I principali scostamenti rispetto alla rilevazione 2016 sono riconducibili a:

- Consumi e manutenzioni di esercizio: decremento di 4.192, dovuto principalmente al trasferimento attività igienistiche/vaccinali alle ASST;

- Costi per acquisti di servizi: incremento di 19.746, dovuto principalmente all'allocazione dei costi relativi alle prestazioni specialistiche di Screening "S" rese dalle Strutture (prevenzione T-W-X, test genetici, marker tumorali, altre tipologie di screening, DGR 10804), al livello "10500 Attività di prevenzione rivolta alla persona" (fino al 2016 tali costi erano allocati al livello 2 – Assistenza Distrettuale – livello 20600 Attività specialistica);

- Costi del Personale: decremento di 5.049, dovuto principalmente al trasferimento personale addetto alle attività igienistiche/vaccinali alle ASST;

Livello 2 – Assistenza distrettuale

Attività Sanitarie:

L'analisi dell'attività distrettuale complessiva BIC e MAC 2017 ha confermato il trend in crescita rispetto alla produzione 2015-2016, in linea con la programmazione Regionale e in risposta al preciso obiettivo di potenziamento delle attività BIC e MAC, come evidenziato nella seguente tabella, tale incremento è sostanzialmente dovuto all'incremento delle MAC.

	2015	**2016**	**2017**
BIC	24.261	28.050	28.024
MAC	93.462	96.013	100.468
TOTALE BIC+MAC	**117.723**	**124.063**	**128.492**

RL S.C.R.I.B.A.

Attività Sociosanitarie:

Nel corso dell'anno 2017 il numero degli enti erogatori ADI, al 31.12.2017, è stato pari a 35 di cui 3 Enti Pubblici. Gli Enti attivi anche per l'ADI Cure Palliative sono stati 22 (comprese le tre ASST). L'ATS ha mantenuto il governo delle risorse assegnate agli Enti erogatori esterni e il monitoraggio di tutta l'attività erogata (compresa l'attività diretta delle ASST).

Le indicazioni operative predisposte dall'ATS per tutti gli erogatori e il costante monitoraggio degli interventi hanno consentito il rispetto delle risorse assegnate.

Circa il 53% degli utenti presi in carico nell'anno 2017 ha un'età >= 85 anni.

Livello 3 – Assistenza ospedaliera

Relativamente alle linee di attività sanitarie, l'assistenza ospedaliera è in lieve ma costante decremento, in ragione dell'ulteriore contrazione dei ricoveri complessivi (-2.036) dovuta principalmente alla riduzione dell'attività di Day Hospital (-1.685).

Infatti i ricoveri complessivi sono passati dai 192.259 del 2015 ai 191.972 del 2016 e 189.936 del 2017, mentre i Day Hospital sono passati dai 21.358 del 2015 ai 20.547 del 2016 e 18.862 del 2017. Si registra infine un lieve decremento dei ricoveri ordinari dai dai 155.096 del 2016 ai 155.037 del 2017.

7. Confronto Decreto Consuntivo 2017 e Consuntivo 2017 per codice SK

L'assegnazione definitiva anno 2017 è contenuta nel decreto regionale n. 5261 del 12.04.2017. Si precisa che per questioni di arrotondamento e al fine di raggiungere l'equilibrio economico il valore delle prestazioni socio-sanitarie è stato ricondotto ad € 172.214/000 anziché € 172.213/000, anche perché i relativi ricavi assegnati sono complessivamente di pari importo:

Finanziamento di parte corrente territorio (FSR indistinto) [ASSI per ATS] € 169.009/000;

Altri contributi da Regione per servizio socio-sanitari (ASSI)-(FSR indistinto) € 1.653/000;

utilizzo contributi anni precedenti € 1.552/000.

R.L.S.C.R.I.B.A.

326 AGENZIA DI TUTELA DELLA SALUTE DI BRESCIA

Cod.	Voce	*Decreto RL n. 5261 del 12.04.2018*	*Bilancio d'esercizio 2017*	*Variazione*
		A	**B**	**(B-A)**
	RICAVI			
ASLR01	Quota Capitaria	1.418.267	1.418.267	-
ASSIR01	Ricavi ASSI			-
ASLR02	Funzioni non tariffate	3.689	3.689	-
ASLR05	Utilizzi contributi esercizi precedenti	6.456	6.456	-
ASLR06	Altri contributi e fondi da Regione (al netto rettifiche)	190.376	190.376	-
ASLR07	Altri contributi (al netto rettifiche)	2.878	2.878	-
ASLR08	Entrate proprie	8.233	8.233	-
ASLR09	Libera professione (art. 55 CCNL)	187	187	-
ASLR10	Prestazioni S.S.R.	-	-	-
ASLR11	Proventi finanziari e straordinari	4.438	4.438	-
ASLR13	Ricavi da prestazioni sanitarie	-	-	-
	Totale Ricavi (al netto capitalizzati)	**1.634.524**	**1.634.524**	**-**
	COSTI			
ASLC01	Drg	624.472	624.775	*303*
ASLC02	Ambulatoriale	250.317	250.015	- *302*
ASLC03	Neuropsichiatria	7.544	7.544	-
ASLC04	Screening	2.918	2.918	-
ASLC05	Farmaceutica+Doppio canale	209.990	209.990	-
ASLC06	Protesica e dietetica in convenzione	580	580	-
ASLC07	File F	117.606	117.605	- *1*
ASLC08	Psichiatria	38.357	38.357	-
ASLC09	Personale	42.295	42.295	-
ASLC10	IRAP personale dipendente	1.668	1.668	-
ASLC11	Libera professione (art. 55 CCNL) + IRAP	138	138	-
ASSIC01	Prestazioni socio-sanitarie	172.214	172.199	- *15*
ASLC12	Ammortamenti (al netto dei capitalizzati)	584	584	-
ASLC13	Medicina Generale e Pediatri	101.534	101.534	-
ASLC14	Beni e Servizi (netti)	18.024	18.024	-
ASLC15	Altri costi	4.195	4.195	-
ASLC16	Accantonamenti dell'esercizio	4.279	4.294	*15*
ASLC17	Integrativa e protesica non erogata in farmacia (compresi acq. di beni)	21.349	21.349	-
ASLC18	Oneri finanziari e straordinari	493	493	-
ASLC19	Prestazioni sanitarie	15.967	15.967	-
	Totale Costi (al netto capitalizzati)	**1.634.524**	**1.634.524**	**-**
	Risultato economico	**-**	**-**	**-**

Di seguito si motivano le differenze contenute nella tabella sopra riportata:

ASLC01 Drg + € 303/000

La differenza di € 303/000 è determinata dalla mobilità internazionale delle prestazioni di specialistica ambulatoriale (€ 302/000) e del File F (€ 1/000) contabilizzata – come da indicazioni regionali - alla riga NI cod.

R.S.C.R.I.B.A.

4.20.10.10.150.900.10.000 Costi per servizi sanitari - Mobilità internazionale passiva (insieme a quella delle prestazioni di ricovero) che – dal modello regionale – viene riclassificata in detta voce di spesa.

ASLC02 Ambulatoriale - € 302/000

Trattasi della mobilità internazionale riclassificata dal modello regionale nella voce di spesa SKATS C01 Drg.

ASLC07 File F - € 1/000

Trattasi della mobilità internazionale riclassificata dal modello regionale nella voce di spesa SKATS C01 Drg.

ASSIC01 Prestazioni socio-sanitarie - € 15/000

Come indicato nelle linee guida per la redazione del bilancio d'esercizio 2017 (prot. n. A1.2018.0053813 del 04.04.2018), si è proceduto ad accantonare la quota di assegnazione per l'area promozione salute e prevenzione fattori di rischio comportamentali non utilizzata:

Assegnazione PIL 2017	60.000,00
Quota utilizzata nel corso dell'esercizio 2017	45.226,56
Residuo accantonato al 31.12.2017	14.773,44

ASLC16 Accantonamenti dell'esercizio + € 15/000

Trattasi della quota di assegnazione per l'area promozione salute e prevenzione fattori di rischio comportamentali non utilizzata:

Assegnazione PIL 2017	60.000,00
Quota utilizzata nel corso dell'esercizio 2017	45.226,56
Residuo accantonato al 31.12.2017	14.773,44

RLS.C.R.I.B.A.

326 AGENZIA DI TUTELA DELLA SALUTE DI BRESCIA

8. Sintesi dei principali scostamenti rispetto al IV CET 2017 per codice SK

Cod.	Voce	*CET 4° Trimestre 2017*	*Bilancio d'esercizio 2017*	*Variazione*
		A	**B**	**(B-A)**
	RICAVI			
ASLR01	Quota Capitaria	1.423.455	1.418.267	- *5.188*
ASSIR01	Ricavi ASSI			-
ASLR02	Funzioni non tariffate	3.689	3.689	-
ASLR05	Utilizzi contributi esercizi precedenti	2.527	6.456	*3.929*
ASLR06	Altri contributi e fondi da Regione (al netto rettifiche)	185.199	190.376	*5.177*
ASLR07	Altri contributi (al netto rettifiche)	2.445	2.878	*433*
ASLR08	Entrate proprie	8.000	8.233	*233*
ASLR09	Libera professione (art. 55 CCNL)	173	187	*14*
ASLR10	Prestazioni S.S.R.	-	-	-
ASLR11	Proventi finanziari e straordinari	878	4.438	*3.560*
ASLR13	Ricavi da prestazioni sanitarie	-	-	-
	Totale Ricavi (al netto capitalizzati)	**1.626.366**	**1.634.524**	***8.158***
	COSTI			
ASLC01	Drg	628.493	624.775	- *3.718*
ASLC02	Ambulatoriale	246.036	250.015	*3.979*
ASLC03	Neuropsichiatria	6.959	7.544	*585*
ASLC04	Screening	4.577	2.918	- *1.659*
ASLC05	Farmaceutica+Doppio canale	213.334	209.990	- *3.344*
ASLC06	Protesica e dietetica in convenzione	628	580	- *48*
ASLC07	File F	117.697	117.605	- *92*
ASLC08	Psichiatria	36.960	38.357	*1.397*
ASLC09	Personale	42.375	42.295	- *80*
ASLC10	IRAP personale dipendente	1.670	1.668	- *2*
ASLC11	Libera professione (art. 55 CCNL) + IRAP	128	138	*10*
ASSIC01	Prestazioni socio-sanitarie	171.325	172.199	*874*
ASLC12	Ammortamenti (al netto dei capitalizzati)	584	584	-
ASLC13	Medicina Generale e Pediatri	101.922	101.534	- *388*
ASLC14	Beni e Servizi (netti)	9.761	18.024	*8.263*
ASLC15	Altri costi	4.155	4.195	*40*
ASLC16	Accantonamenti dell'esercizio	5.989	4.294	- *1.695*
ASLC17	Integrativa e protesica non erogata in farmacia (compresi acq. di beni)	20.471	21.349	*878*
ASLC18	Oneri finanziari e straordinari	126	493	*367*
ASLC19	Prestazioni sanitarie	13.176	15.967	*2.791*
	Totale Costi (al netto capitalizzati)	**1.626.366**	**1.634.524**	***8.158***
	Risultato economico	**-**	**-**	**-**

- **ASLR01 Quota Capitaria – 5.188/000**

E' stato appostato il finanziamento di parte corrente assegnato con Decreto regionale n. 5261/2018.

R.S.C.R.I.B.A.

326 AGENZIA DI TUTELA DELLA SALUTE DI BRESCIA

- **ASLR05 Utilizzi contributi esercizi precedenti + € 3.929/000**

Sono stati contabilizzati gli utilizzi contributi anni precedenti autorizzati da Regione con il Decreto n. 5261/2018. La variazione è formata come segue:

Ente	Provvedimento	Destinazione	CET 4° trimestre 2017	BES 2016	Variazione
Regione Lombardia	Nota prot. n. G1.2008.0006468 del 14/05/2008 e dgr n. 7282/2008	Assegnazione anno 2007 - finanziamento parte corrente accantonato utilizzato per maggiori costi RSA Aperta	900		- 900
Regione Lombardia	Nota prot. n. G1.2008.0006468 del 14/05/2008 e dgr n. 7282/2008	Assegnazione anno 2007 - finanziamento parte corrente accantonato utilizzato per maggiori costi ADI/Voucher	177		- 177
Regione Lombardia	Decreto 5786/2012	Rete assistenza domiciliare seconda tranche	152	140	- 12
Regione Lombardia	Decreto 4439/2013	Assegnazione anno 2012 - finanziamento parte corrente accantonato utilizzato per sperimentazioni socioasanitarie Area Disabilità	966	966	-
Regione Lombardia	Decreto 4439/2013	Assegnazione anno 2012 - finanziamento parte corrente accantonato utilizzato per Case Management	155	129	- 26
Regione Lombardia	Decreto 11955/2014	Assegnazione risorse per attuazione programma operativo regionale in materia di gravissime disabilità	151	317	166
Regione Lombardia	DGR n.X/3611	Piano Regionale triennale degli interventi in materia di educazione sanitaria e zoofila, controllo demografico della popolazione animale e prevenzione randagismo 2015-2018	21	25	4
Fondazione Guido Berlucchi Onlus	Atto Notarile del 29.05.2012 - Decreto DG n. 305 del 20.06.2012	Modello organizzativo sperimentale di cure palliative con servizi dedicati aggiuntivi nell'ASL di Brescia.	5	6	1
Regione Lombardia	Decreto n. 5261 del 12.04.2018	Contributi anni precededenti FSR Vincolato assegnato da Regione Lombardia a finanziamento indennizzo abbattimenti veterinari ex Legge n. 218/88	-	4.873	4.873
			2.527	**6.456**	**3.929**

- **ASLR06 Altri contributi e fondi da Regione (al netto rettifiche) + € 5.177/000**

Sono stati appostati i contributi regionali di cui al Decreto n. 5261/2018.

Le variazioni intervenute sono le seguenti:

RLS.C.R.B.A.

326 AGENZIA DI TUTELA DELLA SALUTE DI BRESCIA

Contributo	CET 4° trimestre 2017	BES 2016	Variazione
Contributo per ATS: Progetti Psichiatria	958	1.715	757
Contributo per ATS: Progetti Neuropsichitaria	1.400	1.388	- 12
Contributo per ATS: Ambulatori al sabato	61	52	- 9
Contributo per ATS: Reti ODCP	503	543	40
Contributo per ATS: Subacuti	4.506	4.578	72
Contributo per ATS: SISS Farmaceutica	529	237	- 292
Contributo RAR (compresi oneri e Irap)	419	381	- 38
Contributo per ATS: AIDS (L. 135/90) Domiciliare	1.336	914	- 422
HOSPICE	4.083	4.309	226
Finanziamento di parte corrente Territorio (FSR indistinto) [ASSI per ATS]	171.404	169.009	- 2.395
Cotnributo sperimentazione del progetto "STAR - Servizio Territoriale di assistenza residenziale" presso la Fondazione Richiedei - Polo Socio-Sanitario di Gussago		468	468
Contributo per ATS: Laboratori di prevenzione		799	799
Misura innovativa a sostegno della famiglia per i carichi di cura accessori della persona ricoverata in RSA ex DGR 7012/2017 (c.d. Voucher RSA)		1.653	1.653
Altri contributi FSR vincolato - Indennizzi L. 218/88		3.266	3.266
Contributo STP onere 9 Erogatori pubblici		785	785
Contributo STP onere 9 Erogatori privati		279	279
Totale	**185.199**	**190.376**	**5.177**

- **ASLR08 Entrate proprie + € 233/000**

  L'incremento si riferisce sostanzialmente alle sanzioni e ai ricavi dell'igiene che in fase di 4° CET 2017, non essendo ancora completata la contabilizzazione delle entrate, erano stati stimati prudenzialmente.

- **ASLR09 Libera professione (art. 55 CCNL) + € 14/000**

  In fase di redazione 4° CET 2017 i ricavi erano stati stimati. In sede di consuntivo sono stati esposti i dati definitivi dell'esercizio.

- **ASLR11 Proventi finanziari e straordinari + € 3.560/000**

  L'incremento di € 3.560/000 è riconducibile a:

RL S.C.R.I.B.A.

- disaccantonamento fondi contrattuali MMG, PLS, MCA € 1.906/000;
- disaccantonamento fondi contrattuali personale dipendente € 469/000;
- stralci partite pregresse formalizzate con Decreto ATS n. 159 del 23.03.2018 € 629/000;
- rilevazione sopravvenienza attiva relativa ai risparmi per MMG anno 2016 pari ad € 249/000 disposta con DGR n. X/7325 del 07.11.2017 ad oggetto "Approvazione con prescrizioni dei Bilanci di esercizio 2016 delle Agenzie di Tutela della Salute (A.T.S.), ai sensi dell'art. 4 comma 8 della L. 412/91 – (di concerto con l'Assessore Gallera);
- € 121/000 stralcio partite aperte verso IZLER. Con nota prot. 29542 del 24.10.2017 l'Istituto Zooprofilattico ha comunicato all'ATS di Brescia di aver disposto lo stralcio del credito vantato nei confronti dell'Agenzia per un importo pari ad € 121.054,35= relativamente agli esercizi 2012 - 2013. ATS di Brescia, preso atto di tale comunicazione, ha provveduto alla chiusura delle medesime partite;
- € 123/000 sopravvenienze attive relative ai residui anno 2016 comunicate da Regione con le tabelle di validazione regionale BES 2017;
- sopravvenienza attiva con contropartita a crediti verso Regione a finanziamento dei costi relativi ai valori riconosciuti alle farmacie convenzionate delle somme corrisposte in applicazione della determina AIFA n. 1238 del 30.10.2017 (extra sconto pay-back 2013) pari ad € 96/000.

- **ASLC01 Drg - € 3.718/000**

  Sono stati contabilizzati i costi delle prestazioni validate da Regione Lombardia e confermate nell'assegnazione di cui al Decreto n. 5261/2018.

- **ASLC02 Ambulatoriale + € 3.979/000**

  Sono stati contabilizzati i costi delle prestazioni validate da Regione Lombardia e confermate nell'assegnazione di cui al Decreto n. 5261/2018.

- **ASLC03 Neuropsichiatria + € 585/000**

  Sono stati contabilizzati i costi delle prestazioni validate da Regione Lombardia e confermate nell'assegnazione di cui al Decreto n. 5261/2018.

- **ASLC04 Screening - € 1.659/000**

  Sono stati contabilizzati i costi delle prestazioni validate da Regione Lombardia e confermate nell'assegnazione di cui al Decreto n. 5261/2018.

- **ASLC05 Farmaceutica+Doppio canale - € 3.344/000**

  Sono stati contabilizzati i costi delle prestazioni validate da Regione Lombardia e confermate nell'assegnazione

R.L.S.C.R.I.B.A.

di cui al Decreto n. 5261/2018.

- **ASLC06 Protesica e dietetica in convenzione - € 48/000**

  Sono stati contabilizzati i costi delle prestazioni validate da Regione Lombardia e confermate nell'assegnazione di cui al Decreto n. 5261/2018.

- **ASLC07 File F - € 92/000**

  Sono stati contabilizzati i costi delle prestazioni validate da Regione Lombardia e confermate nell'assegnazione di cui al Decreto n. 5261/2018.

- **ASLC08 Psichiatria + € 1.397/000**

  Sono stati contabilizzati i costi delle prestazioni validate da Regione Lombardia e confermate nell'assegnazione di cui al Decreto n. 5261/2018.

- **ASLC09 Personale/ASLC10 IRAP personale dipendente - € 82/000**

  Il risparmio è dovuto a risparmi sulle RAR la cui quantificazione è stata comunicata con nota prot. ATS n. 24133 del 08.03.2018 caricata sul portale SCRIBA.

- **ASLC11 Libera professione (art. 55 CCNL) + IRAP + € 10/000**

  In fase di redazione 4° CET 2017 i costi sono stati stimati. In sede di consuntivo sono stati esposti i dati definitivi dell'esercizio.

- **ASSIC01 Prestazioni socio-sanitarie + € 874/000**

Cod.	Voce	*IV CET 2017*	*BES 2017*	*Scostamento*
		A	**B**	**(B-A)**
	RICAVI			
ATSR05	Utilizzi contributi esercizi precedenti	2.501	1.552	*949*
ATSR06	Altri contributi e fondi da Regione (al netto rettifiche)	171.404	170.662	*742*
	Totale Ricavi (al netto capitalizzati)	**173.905**	**172.214**	*1.691*
	COSTI			
ASSIC01	Prestazioni socio-sanitarie	171.325	172.199	*874*
ASLC14	Beni e Servizi (netti)	-		-
ASLC15	Altri costi	-		-
ASLC16	Accantonamenti dell'esercizio	2.580	15	*-2.565*
ASLC18	Oneri finanziari e straordinari	-		-
	Totale Costi (al netto capitalizzati)	**173.905**	**172.214**	**-1.691**
	Risultato economico	**-**	**-**	**-**

R.L.S.C.R.I.B.A.

Lo scostamento rappresentato nella tabella sopra riportata è da attribuirsi al fatto che, in attesa della determinazione dei costi in base alle rendicontazioni ed ai flussi ISSAD definitivi per l'esercizio 2017, in sede di quarta certificazione trimestrale 2017 i valori sono stati appostati in quadratura con l'assegnazione di cui al decreto regionale n. 12409 dell'11.10.2017.

A seguito della rilevazione dei costi per la gestione sociosanitaria 2017 (matrice regionale produzione/consumo, SINT-Cons e Modello UDO a budget), Regione Lombardia ha determinato le assegnazioni definitive per l'esercizio 2017 nel cui rispetto sono stati appostati i valori relativi all'esercizio 2017.

- **ASLC13 Medicina Generale e Pediatri - € 388/000**

In sede di 4° CET 2017 è stata prudenzialmente confermata l'assegnazione in attesa delle verifiche con gli uffici regionali competenti. In sede di consuntivo è stata contabilizzata l'assegnazione regionale.

- **ASLC14 Beni e Servizi (netti) + € 8.263/000**

L'incremento della spesa è dovuto ai costi sostenuti nell'ambito dell'estinzione dei focolai di influenza aviaria (€ 8.139/000 indennizzi abbattimenti L. 218/88 ed € 1.233/000 spese connesse all'estinzione).

- **ASLC15 Altri costi +€ 40/000**

La variazione di € 40/000 è dovuta:

+ € 123/000 contributi Legge 210/922 (finanziati da contributo);

- € 83/000 economie di spesa dovuto in particolare ad una maggiore assegnazione fatta con il Decreto di Assestamento n. 12409/2017 riferita ad una doppia attribuzione dei costi per il direttore socio sanitario.

- **ASLC16 Accantonamenti dell'esercizio - € 1.695/000**

Gli accantonamenti al 4° CET 2017 sono pari ad € 5.989/000:

- € 9/000 contributo ambulatorio al sabato residuo e non utilizzato;
- € 329/000 contributo SISS residuo e non utilizzato;
- € 192/000 contributo malati AIDS residuo e non utilizzato.
- € 5/000 Acc.to Legge Balduzzi L.Professione;
- € 7/000 Acc.to Fondo Perequazione L. Professione;
- € 15/000 Accantonamenti Sperimentazione farmaci;
- € 10/000 Accantonamento miglioramento margine della libera professione;

RL S.C.R.I.B.A.

- € 98/000 Accantonamenti per recuperi NOC;
- € 19/000 Accantonamento premi operosità;
- € 245/000 Accantonamento proventi Call Center Regionale;
- € 497/000 Accantonamento risultato della gestione straordinaria/finanziaria;
- € 165/000 Accantonamento maggiori entrate proprie;
- € 1.241/000 Accantonamento costi personale;
- € 18/000 Accantonamento risparmio voce "altri costi";
- € 559/000 Accantonamento risorse VINCOLATE - maggiore assegnazione RL con Decreto di assestamento n. 12409/2017;
- € 2.580/000 Accantonamento gestione sociosanitaria.

Gli Accantonamenti effettuati in sede di BES 2017 pari ad € 4.294/000:

- Accantonamenti per quote inutilizzate contributi vincolati dell'esercizio da soggetti pubblici (extra fondo) Vincolati € 308/000;
- Acc. Rinnovi convenzioni MMG/Pls/MCA ed altri € 1.906/000;
- Acc. Rinnovi contratt. - dirigenza medica € 212/000;
- Acc. Rinnovi contratt.- dirigenza non medica € 45/000;
- Acc. Rinnovi contratt.: - comparto € 212/000=;
- Acc.to Legge Balduzzi L. Professione € 6/000;
- Acc.to Fondo Perequazione L. Professione € 8/000;
- Accantonamenti per recuperi NOC ASST Spedali Civili € 48/000;
- Accantonamenti per recuperi NOC ASST Garda € 29/000;
- Accantonamenti per recuperi NOC ASST Franciacorta € 21/000;
- Accantonamento comitato etico/sperimentazione farmaci € 14/000;
- Accantonamento premi operosità medicina dei servizi € 16/000;
- Accantonamento proventi Call Center Regionale erogatori pubblici € 225/000;

RL S.C.R.I.B.A.

- Accantonamento proventi Call Center Regionale erogatori privati € 8/000;
- Accantonamento sanzioni PSAL/REACH 2017 € 1.208/000;
- Accantonamento fondo interessi di mora € 13/000.

- **ASLC17 Integrativa e protesica non erogata in farmacia (compresi acq. di beni) + € 878/000**

  Sono stati contabilizzati i costi delle prestazioni validate da Regione Lombardia e confermate nell'assegnazione di cui al Decreto n. 5261/2018.

- **ASLC18 Oneri finanziari e straordinari + € 367/000**

  Gli incrementi sono riferiti a:

  - stralci partite pregresse formalizzate con Decreto ATS n. 159 del 23.03.2018 € 180/000;

  - residui passivi anni precedenti comunicati da Regione con le tabelle di validazione del BES 2017 € 87/000;

  - costi relativi ai valori riconosciuti alle farmacie convenzionate delle somme corrisposte in applicazione della determina AIFA n. 1238 del 30.10.2017 (extra sconto pay-back 2013) pari ad € 96/000.

- **ASLC19 Prestazioni sanitarie + € 2.791/000**

  Le variazioni intervenute sono le seguenti:

  + € 92/000 hospice da pubblico;

  + € 134/000 hospice da privato;

  + € 105/000 subacuti da pubblico;

  - € 33/000 subacuti da privato;

  + € 3/000 nuove reti da pubblico;

  + € 37/000 nuove reti da privato;

  + € 25/000 terme mobilità;

  - € 112/000 terme prestazioni;

  + € 199/000 trasporti mobilità;

  -€ 230/000 AIDS;

  + € 2.571/ altre prestazioni sanitarie. Il rilevante incremento dei costi è riferito alle spese sostenute per estinzione dei focolai di influenza aviaria (spese di abbattimento € 2.168/000).

RLS.C.R.I.B.A.

9. Fatturazione elettronica e PCC

In merito all'invio alla PCC, mensilmente (entro il gg 15 del mese successivo a quello di riferimento) si provvede alla trasmissione massiva alla PCC dei documenti passivi con il Modello002 (per i soli e pochi documenti in formato cartaceo) e di tutti i pagamenti con il Modello003 riferiti a documenti passivi sia dell'anno corrente che anni precedenti, provvedendo a sistemare, anche con il supporto della nostra Software House, le principali incongruenze restituite dalla PCC per i movimenti di pagamento (causale CP).

Si conferma pertanto il completo aggiornamento dei dati 2017.

10.Tempi di pagamento e ITP

L'Agenzia ha assolto agli adempimenti relativi alla pubblicazione nella sezione Amministrazione Trasparente del sito aziendale dell'indice di tempestività dei pagamenti introdotto dall'articolo 6 comma 3 del decreto legge 35/2013, convertito con legge 64/2013.

4° trimestre 2016	-5,13
ANNO 2016	-6,18
1° trimestre 2017	-5,41
2° trimestre 2017	-7,51
3° trimestre 2017	- 10,03
4° trimestre 2017	- 7,20
ANNO 2017	- 7,45

L'Agenzia ha proceduto ad effettuare la comunicazione alla PCC dell'assenza di posizioni debitorie scadute al 31.12.20178 (salvo contenzioso comprovato).

11.Fatti di rilievo avvenuti dopo la chiusura dell'esercizio

Nessun fatto di rilievo dopo la chiusura dell'esercizio.

Brescia, 27 aprile 2018

F.to Il Direttore Generale (Dr. Carmelo Scarcella) ai sensi del D.Lgs. 12/2/1993, n. 39

RLS.C.R.I.B.A.

Agenzia di Tutela della Salute

Agenzia di Tutela della Salute di Brescia

Codice azienda

326

Regione Lombardia

BILANCIO D'ESERCIZIO 2017

Nota Integrativa Descrittiva

SANITARIA E SOCIO SANITARIA

RI.S.C.R.I.B.A.

Sommario

1. Criteri generali di formazione del bilancio d'esercizio 4
2. Criteri di valutazione adottati per la redazione del bilancio d'esercizio 5
3. Dati relativi al personale 7

STATO PATRIMONIALE 8

4. Immobilizzazioni immateriali e materiali 8
   - 4.1 Immobilizzazioni Immateriali 8
   - 4.2 Immobilizzazioni Materiali 13
   - 4.3 Ulteriori trasferimenti/rettifiche ai sensi della L.R 23/2015 32
5. Immobilizzazioni Finanziarie 47
6. Rimanenze 49
   - 6.1 Ulteriori trasferimenti/rettifiche ai sensi della L.R 23/2015 53
7. Crediti 55
   - 7.1 Ulteriori trasferimenti/rettifiche ai sensi della L.R 23/2015 78
8. Attività finanziarie che non costituiscono immobilizzazioni 79
9. Disponibilità liquide 81
10. Ratei e risconti attivi 86
11. Patrimonio netto 88
    - 11.1 Ulteriori trasferimenti/rettifiche ai sensi della L.R 23/2015 93
12. Fondi per rischi e oneri 94
13. Trattamento di fine rapporto 104
14. Debiti 107
    - 14.1 Ulteriori trasferimenti/rettifiche ai sensi della L.R 23/2015 115
15. Ratei e risconti passivi 115
16. Conti d'ordine 116
17. Superamento prescrizioni Bilancio di esercizio 2016 128

CONTO ECONOMICO 141

18. Contributi in conto esercizio 141
    - 17.1 Contributi in conto esercizio 141
    - 17.2 Rettifica contributi c/esercizio per destinazione ad investimenti 145
    - 17.3 Utilizzo fondi per quote inutilizzate contributi vincolati di esercizi precedenti 145
19. Proventi e ricavi diversi 149
    - 18.1 Proventi e ricavi diversi 149

RLS.C.R.I.B.A.

18.2 Concorsi, recuperi, rimborsi per attività tipiche 153
18.3 Ticket 155
18.4 Costi capitalizzati 156
18.5 Altri ricavi e proventi 157
20. Acquisti di beni 158
21. Acquisti di servizi 162
20.1 Acquisti di servizi sanitari e non sanitari 162
20.2 Acquisti di manutenzione ordinaria 186
20.3 Godimento di beni di terzi 187
22. Costi del personale 189
23. Oneri diversi di gestione 196
24. Ammortamenti e svalutazioni 197
25. Variazione delle rimanenze 199
26. Accantonamenti 201
27. Proventi e oneri finanziari 204
26.1 Proventi finanziari 204
26.2 Oneri finanziari 204
28. Rettifiche di valore di attività finanziarie 205
29. Proventi e oneri straordinari 206
28.1 Proventi straordinari 206
28.2 Oneri straordinari 210
30. Imposte e tasse 213
31. Informazioni relative al Conto Economico dell'attività libero professionale 214
32. Informazioni relative alle partite infragruppo 215
33. Verifica di cassa al 31 12 2017 228
34. Dati SIOPE al 31 12 2017 237
35. Riscontro alle osservazioni al IV CET 2017 241

R.L.S.C.R.I.B.A.

1. Criteri generali di formazione del bilancio d'esercizio

Il Bilancio di esercizio è costituito dallo Stato Patrimoniale, dal Conto Economico, dal Rendiconto Finanziario e dalla presente Nota Integrativa, ed è corredato dalla Relazione sulla Gestione.

La nota integrativa, secondo il principio contabile OIC 12, fornisce:

- un commento esplicativo dei dati presentati nello stato patrimoniale e nel conto economico, che per loro natura sono sintetici e quantitativi;
- un'evidenza delle informazioni di carattere qualitativo che per loro natura non possono essere fornite dagli schemi di stato patrimoniale e conto economico. La nota integrativa contiene informazioni ulteriori rispetto a quelle fornite dagli schemi di bilancio.

Il contenuto della nota integrativa è definito da:

- alcuni articoli del codice civile, quali: art. 2423 "Redazione del bilancio" e art. 2427 "Contenuto della nota integrativa;
- Principi Contabili Nazionali (OIC);
- dal D.lgs. 118/2011 e s.m.i., nonché dai successivi decreti ministeriali di attuazione.

La presente nota integrativa, in particolare, contiene tutte le informazioni richieste dal D.lgs. 118/2011 e s.m.i., nonché dai successivi decreti ministeriali di attuazione. Fornisce inoltre tutte le informazioni supplementari, anche se non specificamente richieste da disposizioni di legge, ritenute necessarie a dare una rappresentazione veritiera e corretta dei fatti aziendali e in ottemperanza al postulato della chiarezza del bilancio.

Va precisato che le informazioni della nota integrativa sono presentate secondo lo stesso ordine in cui sono esposte le relative voci negli schemi di stato patrimoniale e conto economico.

I valori dello Stato Patrimoniale, del Conto Economico, del Rendiconto Finanziario e delle tabelle di Nota Integrativa sono divisi per migliaia di euro (/000).

Eventuali deroghe all'applicazione di disposizioni di legge:

GEN01	Non si sono verificati casi eccezionali che, ai sensi dell'articolo 2423, comma 4, codice civile, impongono di derogare alle disposizioni di legge.

Eventuali deroghe al principio di continuità di applicazione dei criteri di valutazione:

GEN02	I criteri utilizzati nella formazione del bilancio non si discostano dai medesimi utilizzati per la formazione del bilancio del precedente esercizio, in particolare nelle valutazioni e nella continuità dei medesimi principi.

Eventuali casi di non comparabilità delle voci rispetto all'esercizio precedente:

GEN03	Tutte le voci relative allo stato patrimoniale, al conto economico e al rendiconto finanziario dell'esercizio precedente sono comparabili con quelle del presente esercizio e non si è reso necessario alcun adattamento.

Altre informazioni di carattere generale, relative alla conversione dei valori

GEN04	Nel corso dell'esercizio non sono state effettuate conversioni di voci di bilancio espresse all'origine in moneta diversa dall'Euro.

R.S.C.R.I.B.A.

2. Criteri di valutazione adottati per la redazione del bilancio d'esercizio

Il bilancio di esercizio è lo strumento di informazione patrimoniale, finanziaria ed economica dell'azienda sanitaria. Perché possa svolgere tale funzione, il bilancio è stato redatto con chiarezza, così da rappresentare in modo veritiero e corretto la situazione patrimoniale e finanziaria dell'azienda e il risultato economico dell'esercizio.

Le caratteristiche sopra menzionate sono state assicurate, laddove necessario, dall'inserimento di informazioni complementari. Se vi è stata deroga alle disposizioni di legge, essa è stata motivata e ne sono stati esplicitati gli effetti sulla situazione patrimoniale, finanziaria ed economica dell'azienda nella presente nota integrativa.

La valutazione delle voci di bilancio è stata fatta ispirandosi ai principi di prudenza e competenza, tenendo conto della funzione economica dell'elemento attivo e passivo considerato e nella prospettiva della continuazione dell'attività.

L'applicazione del principio di prudenza ha comportato la valutazione individuale degli elementi componenti le singole poste o voci delle attività o passività, per evitare compensi tra perdite che dovevano essere riconosciute e utili da non riconoscere in quanto non realizzati.

In ottemperanza al principio di competenza, l'effetto delle operazioni e degli altri eventi è stato rilevato contabilmente e attribuito all'esercizio al quale tali operazioni ed eventi si riferiscono, e non a quello in cui si concretizzano i relativi movimenti di numerario (incassi e pagamenti).

I criteri di valutazione adottati sono sintetizzati nella tabella che segue.

Posta di Bilancio	Criterio di valutazione
Immobilizzazioni immateriali	Sono iscritte al costo di acquisto o di produzione, inclusi i costi accessori e l'IVA in quanto non detraibile. Sono esposte in bilancio al netto degli ammortamenti effettuati nel corso degli esercizi. Le aliquote di ammortamento sono quelle fissate dal D.lgs. 118/2011 e s.m.i., nonché dai successivi decreti ministeriali di attuazione e dalle indicazioni specifiche regionali in applicazione della normativa vigente e delle eventuali circolari ministeriali. *Nei casi in cui ci si è avvalsi della facoltà di adottare aliquote superiori o di applicare indicazioni specifiche regionali, i criteri sono indicati in modo specifico dall'azienda nella sezione apposita della specifica tipologia di immobilizzazioni.* L'iscrizione tra le immobilizzazioni dei costi di impianto e di ampliamento, di ricerca e sviluppo avviene con il consenso del collegio sindacale.
Immobilizzazioni materiali	Sono iscritte al costo di acquisto o di produzione, inclusi i costi accessori e l'IVA in quanto non detraibile. Sono esposte in bilancio al netto dei relativi fondi di ammortamento. Le aliquote di ammortamento sono quelle fissate dal D.lgs. 118/2011 e s.m.i., nonché dai successivi decreti ministeriali di attuazione e dalle indicazioni specifiche regionali in applicazione della normativa vigente e delle eventuali circolari ministeriali. *Nei casi in cui ci si è avvalsi della facoltà di adottare aliquote superiori o di applicare indicazioni specifiche regionali, i criteri sono indicati in modo specifico dall'azienda nella sezione apposita della specifica tipologia di immobilizzazioni.* I fabbricati di primo conferimento sono stati iscritti sulla base dei seguenti criteri di valutazione
	Rendita catastale presunta.
	I fabbricati ricevuti a titolo gratuito, dalla regione o da altri soggetti pubblici e privati, successivamente alla costituzione dell'azienda, sono stati iscritti sulla base dei seguenti criteri di valutazione
	Rendita catastale presunta.
	I costi di manutenzione e riparazione che non rivestono carattere incrementativo del valore e/o della funzionalità dei beni sono addebitati al conto economico dell'esercizio in cui sono sostenuti. Le spese di manutenzione e riparazione aventi natura incrementativa sono imputate all'attivo patrimoniale e, successivamente, ammortizzate. Le immobilizzazioni che, alla fine dell'esercizio, presentano un valore durevolmente inferiore rispetto al residuo costo da ammortizzare vengono iscritte a tale minor valore. Questo non viene mantenuto se negli esercizi successivi vengono meno le ragioni della svalutazione effettuata. Le immobilizzazioni materiali detenute in base a contratti di leasing finanziario vengono contabilizzate secondo quanto previsto dalla vigente normativa italiana, la quale prevede l'addebito a conto economico per competenza dei canoni, l'indicazione dell'impegno per canoni a scadere nei conti d'ordine e l'inserimento del cespite tra le immobilizzazioni solo all'atto del riscatto.

R.E.C.R.I.B.A.

Posta di Bilancio	Criterio di valutazione
Titoli	Sono iscritti al minor valore tra il prezzo d'acquisto e quanto è possibile realizzare sulla base dell'andamento del mercato.
Partecipazioni	Sono iscritte al costo di acquisto o di sottoscrizione, eventualmente rettificato per riflettere perdite permanenti di valore. Tale minor valore non verrà mantenuto negli esercizi successivi qualora vengano meno le ragioni della svalutazione effettuata.
Rimanenze	Sono iscritte al minore tra costo di acquisto o di produzione e valore desumibile dall'andamento del mercato. Per i beni fungibili il costo è calcolato con il metodo della media ponderata.
Crediti	Sono esposti al presumibile valore di realizzo. L'adeguamento del valore nominale dei crediti al valore presunto di realizzo è ottenuto mediante apposito fondo al fine di tener conto dei rischi di inesigibilità.
Disponibilità Liquide	Sono iscritte in bilancio al loro valore nominale.
Patrimonio Netto	I contributi per ripiano perdite sono rilevati con le modalità previste dal D.lgs. 118/2011 e s.m.i., nonché dai successivi decreti ministeriali di attuazione. I contributi in conto capitale sono rilevati con le modalità previste dal D.lgs. 118/2011 e s.m.i., nonché dai successivi decreti ministeriali di attuazione. Per i beni di primo conferimento, la sterilizzazione degli ammortamenti avviene mediante storno a conto economico di quote della voce di Patrimonio Netto "Finanziamenti per beni di prima dotazione".
Fondi per Rischi e oneri	I fondi per quote inutilizzate di contributi sono costituiti da accantonamenti determinati con le modalità previste dall'art. 29 comma 1, lett. e) del D.lgs. 118/2011 e s.m.i., nonché dai successivi decreti ministeriali di attuazione I fondi per rischi e oneri sono costituiti da accantonamenti effettuati allo scopo di coprire perdite o debiti di natura determinata e di esistenza certa o probabile, che alla data di chiusura dell'esercizio sono però indeterminati nell'ammontare e/o nella data di sopravvenienza, secondo quanto previsto dall'art. 29, comma 1, lett. g) del D.lgs. 118/2011 e s.m.i., nonché dai successivi decreti ministeriali di attuazione.
Premio operosità Medici SUMAI	È determinato secondo le norme e disposizioni contenute nella Convenzione Unica Nazionale che regolano la determinazione del premio di operosità dei medici SUMAI.
TFR	Rappresenta l'effettivo debito maturato, in conformità alla legge e ai contratti vigenti, verso le seguenti figure professionali: *Il fondo TFR è pari ad € 0/1.000 sia al 31.12.2016 che al 31.12.2017.* Il fondo corrisponde al totale delle singole indennità maturate alla data di chiusura del bilancio, al netto degli acconti erogati, ed è pari a quanto si sarebbe dovuto corrispondere nell'ipotesi di cessazione del rapporto di lavoro in tale data.
Debiti	Sono rilevati al loro valore nominale.
Ricavi e costi	Sono rilevati secondo i principi della prudenza e della competenza economica, anche mediante l'iscrizione dei relativi ratei e risconti.
Imposte sul Reddito	Sono determinate secondo le norme e le aliquote vigenti
Conti d'ordine	Impegni e garanzie sono indicati nei conti d'ordine al loro valore contrattuale residuo. I beni di terzi sono indicati nei conti d'ordine in base al loro valore di mercato al momento dell'ingresso in azienda.

RL S.C.R.I.B.A.

3. Dati relativi al personale

I dati del personale sono desunti dalle schede del Conto Annuale allegate al Bilancio d'Esercizio di cui sono parte integrante. In sintesi la situazione del Personale è la seguente:

PERSONALE DIPENDENTE
Il personale dell'azienda al 31.12.2016 era pari a 843,88 unità, di cui personale part-time 157,42 unità; al 31.12.2017 il numero delle unità è passato a 762,16, di cui personale part-time 126,47 unità.

PERSONALE IN COMANDO AD ALTRI ENTI
Il personale in comando ad altri enti al 31.12.2016 era pari a 5 unità (esclusi i comandi attivati in attuazione della LR 23/2015), mentre al 31.12.2017 il numero delle unità è passato a 3.

PERSONALE IN COMANDO DA ALTRI ENTI
Il personale in comando da altri enti al 31.12.2016 era pari a 0 unità, mentre al 31.12.2017 il numero delle unità è passato a 3.

PERSONALE CON ALTRO CONTRATTO: FORMAZIONE LAVORO
Le unità uomini-anno al 31.12.2016 era pari a 0 unità, mentre al 31.12.2017 il numero delle unità è passato a 0.

PERSONALE CON ALTRO CONTRATTO: SOMMINISTRAZIONE
Le unità uomini-anno al 31.12.2016 era pari a 3,05 unità (di cui 2,05 unità riferite al Bilancio Sociale), mentre al 31.12.2017 il numero delle unità è passato a 3,45 (di cui 3,12 unità riferite al Bilancio Sociale).

PERSONALE CON ALTRO CONTRATTO: LSU
Le unità uomini-anno al 31.12.2016 era pari a 0 unità, mentre al 31.12.2017 il numero delle unità è passato a 0.

PERSONALE IN CONVENZIONE
Le unità di MMG al 31.12.2016 era pari a 741 unità, mentre al 31.12.2017 il numero delle unità è passato a 735.

Le unità di PLS al 31.12.2016 era pari a 128 unità, mentre al 31.12.2017 il numero delle unità è passato a 127.

Le unità di Continuità Assistenziale al 31.12.2016 era pari a 216 unità, mentre al 31.12.2017 il numero delle unità è passato a 209.

Le unità di Altri in convenzione al 31.12.2016 era pari a 6 unità, mentre al 31.12.2017 il numero delle unità è passato a6 (compresa la medicina dei servizi).

Per quanto riguarda i dati del personale suddivisi per ruolo (sanitario, professionale, tecnico e amministrativo), categorie (dirigenza e comparto) e profili si rinvia alle apposite tabelle relative al Conto Annuale allegato al Bilancio d'Esercizio.

RESCRIBA.

STATO PATRIMONIALE

Come indicato nelle Linee Guida procedurali, tenuto conto della complessità di gestione e dell'unicità dell'Azienda, è stato previsto un unico Stato Patrimoniale per le partite relative sia alla gestione SANITARIA che SOCIO SANITARIA (ex ASSI).

Particolare attenzione dovrà essere comunque posta alla corretta allocazione dei contributi regionali e dei relativi crediti e debiti verso la Regione per le singole attività sopra citate e dei Fondi per contributi inutilizzati es. precedenti.

4. Immobilizzazioni immateriali e materiali

4.1 Immobilizzazioni Immateriali

A.I.1 Costi di impianto e ampliamento

I dati relativi al costo storico, al valore netto iniziale e alle movimentazioni che concorrono alla determinazione del valore netto finale dell'esercizio sono riportate nelle tabelle di Nota Integrativa Tabellare e nelle Schede di dettaglio, laddove previste dal D.lgs. 118/2011 e s.m.i.. Le tabelle sono presenti in allegato agli schemi di Stato Patrimoniale e Conto Economico e costituiscono parte integrante del Bilancio d'Esercizio.

In particolare, per questa categoria, se movimentata, l'iscrizione tra le immobilizzazioni è avvenuta con il consenso del Collegio Sindacale i cui estremi del verbale e le ragioni di iscrizione sono rilevate nella tabella del foglio *"Dettaglio_SP_San"* allegata al Bilancio d'Esercizio. Nel caso di assenza di un verbale specifico del collegio sindacale, si è indicato il verbale di approvazione del bilancio d'esercizio cui il fondo si riferisce.

PRINCIPALI INFORMAZIONI delle movimentazioni dell'esercizio

Non sono state rilevate movimentazioni nell'esercizio.

FATTI DI RILIEVO delle movimentazioni dell'esercizio

Per la suddetta area di bilancio non si sono verificati fatti di rilievo e/o non si sono rilevati valori di bilancio.

A.I.2 Costi di ricerca e sviluppo

I dati relativi al costo storico, al valore netto iniziale e alle movimentazioni che concorrono alla determinazione del valore netto finale dell'esercizio sono riportate nelle tabelle di Nota Integrativa Tabellare e nelle Schede di dettaglio, laddove previste dal D.lgs. 118/2011 e s.m.i.. Le tabelle sono presenti in allegato agli schemi di Stato Patrimoniale e Conto Economico e costituiscono parte integrante del Bilancio d'Esercizio.

In particolare, per questa categoria, se movimentata, l'iscrizione tra le immobilizzazioni è avvenuta con il consenso del Collegio Sindacale i cui estremi del verbale e le ragioni di iscrizione sono rilevate nella tabella del foglio *"Dettaglio_SP_San"* allegata al Bilancio d'Esercizio. Nel caso di assenza di un verbale specifico del collegio sindacale, si è indicato il verbale di approvazione del bilancio d'esercizio cui il fondo si riferisce.

PRINCIPALI INFORMAZIONI delle movimentazioni dell'esercizio

RLS.C.R.I.B.A.

Non sono state rilevate movimentazioni nell'esercizio.

Il valore al 31.12.2017 della voce "Costi di ricerca e sviluppo (sterilizzati)" è pari ad € 0/000:

Costo storico € 579/000
Fondo ammortamento € 579/000
Valore netto contabile € 0/000.

Si tratta dei costi di sviluppo CRS - SISS relativi all'esercizio anno 2001.

FATTI DI RILIEVO delle movimentazioni dell'esercizio

Per la suddetta area di bilancio non si sono verificati fatti di rilievo e/o non si sono rilevati valori di bilancio.

A.I.3 Diritti di brevetto e diritti di utilizzazione delle opere dell'ingegno

I dati relativi al costo storico, al valore netto iniziale e alle movimentazioni che concorrono alla determinazione del valore netto finale dell'esercizio sono riportate nelle tabelle di Nota Integrativa Tabellare e nelle Schede di dettaglio, laddove previste dal D.lgs. 118/2011 e s.m.i.. Le tabelle sono presenti in allegato agli schemi di Stato Patrimoniale e Conto Economico e costituiscono parte integrante del Bilancio d'Esercizio.

Per questa categoria di immobilizzazioni immateriali sono previste le seguenti tipologie:

- A.I.3.a) Diritti di brevetto e diritti di utilizzazione delle opere dell'ingegno - Attività di ricerca
- A.I.3.c) Diritti di brevetto e diritti di utilizzazione delle opere dell'ingegno – Altri

PRINCIPALI INFORMAZIONI delle movimentazioni dell'esercizio

Non sono state rilevate movimentazioni nell'esercizio.

FATTI DI RILIEVO delle movimentazioni dell'esercizio

Per la suddetta area di bilancio non si sono verificati fatti di rilievo e/o non si sono rilevati valori di bilancio.

A.I.4 Immobilizzazioni immateriali in corso e acconti

I dati relativi al costo storico, al valore netto iniziale e alle movimentazioni che concorrono alla determinazione del valore netto finale dell'esercizio sono riportate nelle tabelle di Nota Integrativa Tabellare e nelle Schede di dettaglio, laddove previste dal D.lgs. 118/2011 e s.m.i.. Le tabelle sono presenti in allegato agli schemi di Stato Patrimoniale e Conto Economico e costituiscono parte integrante del Bilancio d'Esercizio.

PRINCIPALI INFORMAZIONI delle movimentazioni dell'esercizio

Nell'esercizio 2016 si sono conclusi i lavori di installazione delle porte antincendio dell'impianto elevatore presso l'immobile di Via Gheda – Brescia, coperti dal finanziamento di cui all' allegato A DGR. n. X/821/2013 per un importo pari ad € 10.980,00.

RL S.C.R.I.B.A.

A partire dall'01.01.2016 l'immobile di via Gheda è divenuto di proprietà dell'ASST Spedali Civili e, pertanto, con nota prot. 0028436 del 19.03.2018 si è proceduto alla formalizzazione del trasferimento degli oneri sostenuti a quest'ultima per la conseguente capitalizzazione.

Valore al 31.12.216 € 11/000
Valore al 31.12.2017 € 0/000
Variazione - € 11/000

Si è proceduto pertanto al trasferimento:

degli acconti versati e rilevati alla riga NI cod. 1.10.10.40.020.000.00.000 "Acconti su future immobilizz. Immateriali" € 11/000;
del contributo a finanziamento della spesa rilevato alla riga NI cod. 3.10.20.30.000.000.00.000 "A.II.3) Finanziamenti da Regione per investimenti" € 11/000.

FATTI DI RILIEVO delle movimentazioni dell'esercizio

Trasferimento all'ASST degli Spedali Civili degli acconti verso fornitori sostenuti per i lavori di installazione delle porte antincendio dell'impianto elevatore presso l'immobile di Via Gheda – Brescia, coperti dal finanziamento di cui all' allegato A DGR. n. X/821/2013 per un importo pari ad € 10.980,00.

A.I.5 Altre immobilizzazioni immateriali

I dati relativi al costo storico, al valore netto iniziale e alle movimentazioni che concorrono alla determinazione del valore netto finale dell'esercizio sono riportate nelle tabelle di Nota Integrativa Tabellare e nelle Schede di dettaglio, laddove previste dal D.lgs. 118/2011 e s.m.i..Le tabelle sono presenti in allegato agli schemi di Stato Patrimoniale e Conto Economico e costituiscono parte integrante del Bilancio d'Esercizio.

Per questa categoria di immobilizzazioni immateriali sono previste le seguenti tipologie:

- A.I.5.a) Concessioni, licenze, marchi e diritti simili
- A.I.5.c) Migliorie su beni di terzi
- A.I.5.e) Pubblicità (da ammortizzare)
- A.I.5.g) Altre immobilizzazioni immateriali

In particolare, per la categoria ***A.I.5.e) Pubblicità (da ammortizzare)***, se movimentata, l'iscrizione tra le immobilizzazioni è avvenuta con il consenso del Collegio Sindacale i cui estremi del verbale e le ragioni di iscrizione sono rilevate nella tabella del foglio *"Dettaglio_SP_San"* allegata al Bilancio d'Esercizio. Nel caso di assenza di un verbale specifico del collegio sindacale, si è indicato il verbale di approvazione del bilancio d'esercizio cui il fondo si riferisce.

PRINCIPALI INFORMAZIONI delle movimentazioni dell'esercizio

La voce A.I.5 Altre immobilizzazioni immateriali al 31.12.2017 è pari ad € 284/000 in diminuzione di € 41/000 rispetto al decorso esercizio.

In tale voce rientrano:

<u>Concessioni, licenze, marchi e diritti simili</u> pari ad € 4/000

Valore netto contabile al 31.12.2016 € 28/000
Valore netto contabile al 31.12.2017 € 4/000

FLSCRIBA.

Variazione - € 24/000

La variazione di € 24/000 è determinata dalle quote di ammortamento delle Licenze d'uso (Sterilizzate).
Nel dettaglio:

- *Licenze d'uso (Non sterilizzate)*

Al 31.12.2017:
Costo Storico € 1.943/000
Fondo ammortamento € 1.943/000
Valore netto contabile € 0/000

- *Licenze d'uso (sterilizzate)*

Al 31.12.2017:

Costo Storico € 1.854/000
Fondo ammortamento € 1.850/000
Valore netto contabile € 4/000

Nell'esercizio 2017 non sono stati effettuati acquisti. La variazione in diminuzione di € 24/000 è determinata dagli ammortamenti dell'esercizio relativi a licenze d'uso sterilizzate.
Nella colonna denominata "Giroconti" è stata inserita la corretta riclassificazione delle licenze d'uso acquistate nel decorso esercizio che per mero errore erano state indicate alla riga NI cod. 1.10.10.50.010.020.00.000 "Licenze d'uso (Non sterilizzate)" anziché alla riga NI cod. 1.10.10.50.010.022.00.000"Licenze d'uso (Sterilizzate)".

<u>Migliorie su beni di terzi</u>

Valore netto contabile al 31.12.2016 € 297/000
Valore netto contabile al 31.12.2017 € 280/000
Variazione - € 17/000

Nel dettaglio:

- *Migliorie su beni di terzi (non sterilizzati)*

Al 31.12.2017:

Costo Storico € 945/000
Fondo ammortamento € 665/000
Valore netto contabile € 280/000

- *Migliorie su beni di terzi (sterilizzati)*

Al 31.12.2017:

Costo Storico € 320/000
Fondo ammortamento € 320/000
Valore netto contabile € 0/000

Nell'esercizio 2017 non sono stati effettuati acquisti. La variazione in diminuzione di € 17/000 è determinata dagli ammortamenti dell'esercizio relativi a migliorie su beni di terzi (non sterilizzati).

<u>Pubblicità (da ammortizzare)</u>

Valore netto contabile al 31.12.2016 € 0/000

R.E.S.C.R.I.B.A.

Valore netto contabile al 31.12.2017 € 0/000
Variazione € 0/000
Nessuna movimentazione nell'esercizio

Altre immobilizzazioni immateriali
Valore netto contabile al 31.12.2016 € 0/000
Valore netto contabile al 31.12.2017 € 0/000
Variazione € 0/000

Non sono state effettuate movimentazioni nell'esercizio.

Nel dettaglio:

- *Altre immobilizzazioni immateriali (non sterilizzate)*

Costo storico € 43/000
Fondo ammortamento € 43/000
Valore netto contabile € 0/000

Trattasi delle spese per manutenzione straordinaria anno 2003 riferite a centralini telefonici non di proprietà dell'ASL di Brescia pari ad € 42.600,00=. Tali oneri sono stati iscritti con il consenso del Collegio Sindacale.

FATTI DI RILIEVO delle movimentazioni dell'esercizio

Per la suddetta area di bilancio non si sono verificati fatti di rilievo e/o non si sono rilevati valori di bilancio.

ALTRE INFORMAZIONI RELATIVE ALLE IMMOBILIZZAZIONI IMMATERIALI

IMM01 – Aliquote di ammortamento immobilizzazioni immateriali.

Inserire nella cella in giallino solo in caso le aliquote utilizzate in azienda sono diverse da quelle previste dalla normativa vigente e motivare le ragioni nella tabella precedente:

Immobilizzazioni Immateriali	Allegato 3 - D.lgs. 118/2011	Aliquota utilizzata dall'azienda
COSTI DI IMPIANTO E AMPLIAMENTO	20,0%	
COSTI DI RICERCA E SVILUPPO	20,0%	
DIRITTI DI BREVETTO E UTILIZZAZIONE OPERE INGEGNO	durata legale del diritto o, in assenza, 20,0%	
DIRITTI DI CONCESSIONE, LICENZE MARCHI E DIRITTI SIMILI	durata legale del diritto o, in assenza, 20,0%	
MIGLIORIE SU BENI DI TERZI	aliquota % maggiore tra bene e durata residua contratto	
IMMOBILIZZAZIONI IMMATERIALI IN CORSO E ACCONTI	--	
ALTRE IMMOBILIZZAZIONI IMMATERIALI	20,0%	

R.L.S.C.R.I.B.A.

Inserire SI *o* NO *nella cella in giallino denominata <<Caso presente in azienda?>>:*

Cod.	Informazione	Caso presente in azienda?	*Se* Sì, *illustrare*
IMM01	Per le immobilizzazioni immateriali, ci si è avvalsi della facoltà di adottare aliquote di ammortamento superiori a quelle indicate nel D.lgs. 118/2011 e s.m.i., nonché dai successivi decreti ministeriali di attuazione?	**NO**	

4.2 Immobilizzazioni Materiali

A.II.1 Terreni

I dati relativi al costo storico, al valore netto iniziale e alle movimentazioni che concorrono alla determinazione del valore netto finale dell'esercizio sono riportate nelle tabelle di Nota Integrativa Tabellare e nelle Schede di dettaglio, laddove previste dal D.lgs. 118/2011 e s.m.i.. Le tabelle sono presenti in allegato agli schemi di Stato Patrimoniale e Conto Economico e costituiscono parte integrante del Bilancio d'Esercizio.

Per questa categoria di immobilizzazioni materiali sono previste le seguenti tipologie:

- A.II.1.a) Terreni disponibili
- A.II.1.b) Terreni indisponibili

PRINCIPALI INFORMAZIONI delle movimentazioni dell'esercizio

Terreni disponibili

Valore netto contabile al 31.12.2016 € 0/000
Valore netto contabile al 31.12.2017 € 0/000
Variazione € 0/000

Non sono state effettuate movimentazioni nell'esercizio.

Terreni indisponibili

Valore netto contabile al 31.12.2016 € 0/000
Valore netto contabile al 31.12.2017 € 0/000
Variazione € 0/000

Non sono state effettuate movimentazioni nell'esercizio.

FATTI DI RILIEVO delle movimentazioni dell'esercizio

Acquisizione terreni
Per la suddetta area di bilancio non si sono verificati fatti di rilievo e/o non si sono rilevati valori di bilancio.

Alienazioni e/o dismissioni
Per la suddetta area di bilancio non si sono verificati fatti di rilievo e/o non si sono rilevati valori di bilancio.

R.S.C.R.I.B.A.

A.II.2 Fabbricati

I dati relativi al costo storico, al valore netto iniziale e alle movimentazioni che concorrono alla determinazione del valore netto finale dell'esercizio sono riportate nelle tabelle di Nota Integrativa Tabellare e nelle Schede di dettaglio, laddove previste dal D.lgs. 118/2011 e s.m.i.. Le tabelle sono presenti in allegato agli schemi di Stato Patrimoniale e Conto Economico e costituiscono parte integrante del Bilancio d'Esercizio.

Per questa categoria di immobilizzazioni materiali sono previste le seguenti tipologie:

- A.II.2.a) Fabbricati non strumentali (disponibili)
- A.II.2.b) Fabbricati (indisponibili)

PRINCIPALI INFORMAZIONI delle movimentazioni dell'esercizio

La voce A.II.2 Fabbricati al 31.12.2017 è pari ad € 24.447/000 in diminuzione di € 1.527/000 rispetto al decorso esercizio.

In tale voce rientrano:

<u>Fabbricati non strumentali (disponibili)</u>

Valore netto contabile al 31.12.2016 € 0/000
Valore netto contabile al 31.12.2017 € 0/000
Variazione € 0/000

Non sono state effettuate movimentazioni nell'esercizio.

<u>Fabbricati (indisponibili)</u>

Valore netto contabile al 31.12.2016 € 25.974/000
Valore netto contabile al 31.12.2017 € 24.447/000
Variazione € -1.527/000

Nel dettaglio:

- *Fabbricati indisponibili (attività istituzionale) - (Non sterilizzati)*

Valore netto contabile al 31.12.2016 € 10.527/000
Valore netto contabile al 31.12.2017 € 9.968/000
Variazione - € 559/000

Nell'esercizio 2017 non sono stati effettuati acquisti/capitalizzazioni di costi. La variazione in diminuzione di € 559/000 è determinata dagli ammortamenti dell'esercizio.

Al 31.12.2017 i valori dei fabbricati in questione sono i seguenti:
Costo storico € 14.389/000
Fondo ammortamento € 4.421/000
Valore netto contabile € 9.968/000

- *Fabbricati indisponibili (attività istituzionale) - (Sterilizzati)*

Valore netto contabile al 31.12.2016 € 15.447/000
Valore netto contabile al 31.12.2017 € 14.479/000
Variazione - € 968/000

RI.S.C.R.I.B.A.

Nell'esercizio 2017 non sono stati effettuati acquisti/capitalizzazioni di costi. La variazione in diminuzione di € 968/000 è determinata dagli ammortamenti dell'esercizio.

Al 31.12.2017 i valori dei fabbricati in questione sono i seguenti:
Costo storico € 27.507/000
Fondo ammortamento € 13.028/000
Valore netto contabile € 14.479/000

FATTI DI RILIEVO delle movimentazioni dell'esercizio

Acquisizione fabbricati
Per la suddetta area di bilancio non si sono verificati fatti di rilievo e/o non si sono rilevati valori di bilancio.

Alienazioni e/o dismissioni
Per la suddetta area di bilancio non si sono verificati fatti di rilievo e/o non si sono rilevati valori di bilancio.

A.II.3 Impianti e macchinari

I dati relativi al costo storico, al valore netto iniziale e alle movimentazioni che concorrono alla determinazione del valore netto finale dell'esercizio sono riportate nelle tabelle di Nota Integrativa Tabellare e nelle Schede di dettaglio, laddove previste dal D.lgs. 118/2011 e s.m.i.. Le tabelle sono presenti in allegato agli schemi di Stato Patrimoniale e Conto Economico e costituiscono parte integrante del Bilancio d'Esercizio.

PRINCIPALI INFORMAZIONI delle movimentazioni dell'esercizio

La voce A.II.3 Impianti e macchinari al 31.12.2017 è pari ad € 4/000 in diminuzione di € 1/000 rispetto al decorso esercizio.

Valore netto contabile al 31.12.2016 € 5/000
Valore netto contabile al 31.12.2017 € 4/000
Variazione € -1/000

Nel dettaglio:

- *Impianti elettrici ed idraulici (Non sterilizzati)*

Valore netto contabile al 31.12.2016 € 0/000
Valore netto contabile al 31.12.2017 € 0/000
Variazione € 0/000

Nell'esercizio 2017 non sono state effettuate movimentazioni.

Al 31.12.2017 i valori dei beni in questione sono:

Costo Storico € 298/000
Fondo ammortamento € 298/000
Valore netto contabile € 0/000

- *Impianti elettrici ed idraulici (Sterilizzati)*

Valore netto contabile al 31.12.2016 € 2/000
Valore netto contabile al 31.12.2017 € 2/000

H.S.C.R.I.B.A.

Variazione € 0/000

Nell'esercizio 2017 non sono state effettuate movimentazioni.

Al 31.12.2017 i valori dei beni in questione sono:

Costo Storico € 64/000
Fondo ammortamento € 62/000
Valore netto contabile € 2/000

- *Impianti telefonici (Non sterilizzati)*

Valore netto contabile al 31.12.2016 € 0/000
Valore netto contabile al 31.12.2017 € 0/000
Variazione € 0/000

Nell'esercizio 2017 non sono state effettuate movimentazioni.

Al 31.12.2017 i valori dei beni in questione sono:

Costo Storico € 126/000
Fondo ammortamento € 126/000
Valore netto contabile € 0/000

- *Impianti telefonici (Sterilizzati)*

Valore netto contabile al 31.12.2016 € 0/000
Valore netto contabile al 31.12.2017 € 0/000
Variazione € 0/000

Nell'esercizio 2017 non sono state effettuate movimentazioni.

Al 31.12.2017 i valori dei beni in questione sono:

Costo Storico € 91/000
Fondo ammortamento € 91/000
Valore netto contabile € 0/000

- *Impianti di allarme e sicurezza (Non sterilizzati)*

Valore netto contabile al 31.12.2016 € 0/000
Valore netto contabile al 31.12.2017 € 0/000
Variazione € 0/000

Nell'esercizio 2017 non sono state effettuate movimentazioni.

Al 31.12.2017 i valori dei beni in questione sono:

Costo Storico € 19/000
Fondo ammortamento € 19/000
Valore netto contabile € 0/000

- *Altri impianti e macchinari specifici (Non sterilizzati)*

Valore netto contabile al 31.12.2016 € 0/000
Valore netto contabile al 31.12.2017 € 0/000
Variazione € 0/000

RES.C.R.I.B.A.

Nell'esercizio 2017 non sono state effettuate movimentazioni.

Al 31.12.2017 i valori dei beni in questione sono:

Costo Storico € 62/000
Fondo ammortamento € 62/000
Valore netto contabile € 0/000

- *Altri impianti e macchinari specifici (Sterilizzati)*

Valore netto contabile al 31.12.2016 € 3/000
Valore netto contabile al 31.12.2017 € 2/000
Variazione - € 1/000
Nell'esercizio 2017 non sono stati effettuati acquisti. La variazione in diminuzione di € 1/000 è determinata dagli ammortamenti dell'esercizio.

Al 31.12.2017 i valori dei beni in questione sono:

Costo Storico € 4/000
Fondo ammortamento € 2/000
Valore netto contabile € 2/000

- *Altri impianti e macchinari generici (Non sterilizzati)*

Valore netto contabile al 31.12.2016 € 0/000
Valore netto contabile al 31.12.2017 € 0/000
Variazione € 0/000

Nell'esercizio 2017 non sono state effettuate movimentazioni.

Al 31.12.2017 i valori dei beni in questione sono:

Costo Storico € 3/000
Fondo ammortamento € 3/000
Valore netto contabile € 0/000

- *Altri impianti e macchinari generici (Sterilizzati)*

Valore netto contabile al 31.12.2016 € 0/000
Valore netto contabile al 31.12.2017 € 0/000
Variazione € 0/000

Nell'esercizio 2017 non sono state effettuate movimentazioni.

Al 31.12.2017 i valori dei beni in questione sono:

Costo Storico € 6/000
Fondo ammortamento € 6/000
Valore netto contabile € 0/000

FATTI DI RILIEVO delle movimentazioni dell'esercizio

Per la suddetta area di bilancio non si sono verificati fatti di rilievo e/o non si sono rilevati valori di bilancio.

RL S.C.R.I.B.A.

A.II.4 Attrezzature sanitarie e scientifiche

I dati relativi al costo storico, al valore netto iniziale e alle movimentazioni che concorrono alla determinazione del valore netto finale dell'esercizio sono riportate nelle tabelle di Nota Integrativa Tabellare e nelle Schede di dettaglio, laddove previste dal D.lgs. 118/2011 e s.m.i.. Le tabelle sono presenti in allegato agli schemi di Stato Patrimoniale e Conto Economico e costituiscono parte integrante del Bilancio d'Esercizio.

PRINCIPALI INFORMAZIONI delle movimentazioni dell'esercizio

La voce A.II.4 Attrezzature sanitarie e scientifiche al 31.12.2017 è pari ad € 105/000 in aumento di € 71/000 rispetto al decorso esercizio.

Valore netto contabile al 31.12.2016 € 34/000
Valore netto contabile al 31.12.2017 € 105/000
Variazione € + 71/000

Nel dettaglio:

- *Attrezzature sanitarie (Non sterilizzate)*

Valore netto contabile al 31.12.2016 € 0/000
Valore netto contabile al 31.12.2017 € 0/000
Variazione € 0/000

Al 31.12.2017 i valori dei beni in questione sono:
Costo Storico € 491/000
Fondo ammortamento € 491/000
Valore netto contabile € 0/000

Tenuto conto che:
- con l'Accordo Quadro sottoscritto in data 21.12.2015 dai Direttori Generali del Collegio n. 5. (Decreto ATS di presa d'atto n. 6 del 14.01.2016) le attività relative alle certificazioni monocratiche sono state delegate per l'intero anno 2016 dalle ASST del Collegio ad ATS Brescia;
- con il D.d.g. n. 3682 del 28.04.2016 è stato stabilito che a partire dal 01 gennaio 2017 l'erogazione delle vaccinazioni è garantita dalle ASST;

dal 2017 tali attività e i beni mobili/rimanenze di magazzino sono stati trasferiti alle ASST del territorio. L'Agenzia e le ASST hanno sottoscritto gli accordi relativi a tali trasferimenti.

Le attrezzature sanitarie (non sterilizzate) trasferite alle ASST sono pari da € 81/000 (costo storico) ed € 81/000 (fondo ammortamento) così suddivise:

		COD. 721	COD. 722	COD. 723	TOTALE
1.10.20.40.010.010.00.000	Attrezzature sanitarie (Non sterilizzate)	31	20	30	**81**
1.10.20.40.020.010.00.000	F.do amm. Attrezzature sanitarie (Non sterilizzate)	31	20	30	**81**

- *Attrezzature sanitarie (sterilizzate)*

Valore netto contabile al 31.12.2016 € 34/000
Valore netto contabile al 31.12.2017 € 105/000
Variazione + € 71/000
Al 31.12.2017 i valori dei beni in questione sono:

Costo Storico € 1.268/000
Fondo ammortamento € 1.163/000
Valore netto contabile € 105/000

RLS.C.R.I.B.A.

Le attrezzature sanitarie (sterilizzate) trasferite alle ASST sono pari da € 20/000 (costo storico) ed € 19/000 (fondo ammortamento) così suddivise:

		COD. 721	COD. 722	COD. 723	TOTALE
1.10.20.40.010.012.00.000	Attrezzature sanitarie (Sterilizzate)		4	16	**20**
1.10.20.40.020.012.00.000	F.do amm. Attrezzature sanitarie (Sterilizzate)		4	15	**19**

All'ASST del Garda (cod. 723) sono stati trasferiti beni con valore netto pari ad € 1/000 ed il relativo contributo a finanziamento di pari importo rilevato alla riga NI cod. 3.10.20.50.000.000.00.000 "A.II.5) Finanziamenti per investimenti da rettifica contributi in conto esercizio".

Nel corso del 2017 gli acquisti sono stati pari ad € 126.666,21 si riferiscono a:

Attrezzature sanitarie finanziate dal "contributo tesoriere 2015", € 2.686,44=
Con Decreto DG n. 689 del 30.12.2014 ad oggetto "Decreto D.G. n. 636 del 29 novembre 2011 "Affidamento del servizio Tesoreria e Cassa": proroga del rapporto contrattuale stipulato con UBI-Banco di Brescia Spa per il periodo 01 gennaio 2015 – 31 dicembre 2015 (CIG: 36014255EC)" è stato appunto prorogato il rapporto contrattuale con l'Istituto UBI- Banco di Brescia Spa che prevede – tra le altre condizioni – anche l'erogazione del contributo annuale di € 330.000,00. Il contributo è stato interamente incassato nell'anno 2015:

€ 165.000,00 in data 22.06.2015 con ordinativo di incasso 8698;
€ 165.000,00 in data 03.11.2015 con ordinativo di incasso 15227.

Gli acquisti dell'esercizio sono i seguenti:

ANALYTICAL TECHNOLOGY SRL, flussimetro in plexiglass completo € 719,80
PENTACQUE SRL, conducimetro € 405,04;
PIARDI TECNOLOGIE DEL FREDDO, frigocongelatore portatile € 1.561,60.

Attrezzature sanitarie finanziate dalla DGR X/821/2013, € 42.145,71=
L'Allegato A alla richiamata D.G.R. n. X/821 del 25.10.2013 individua, quale risorsa da assegnare all'ex ASL di Brescia, l'importo di € 181.500,00. La circolare applicativa dell'U.O. Programmazione e Governo dei Servizi Sanitari – Struttura Edilizia Sanitaria – Regione Lombardia del 28.10.2013 prot. H1.2013.0029934, in ordine ai criteri e agli ambiti per l'utilizzo dei fondi resi disponibili dalla L.R. n. 5/2013, ha inoltre evidenziato che la suddetta risorsa dovrà prioritariamente essere finalizzata alla realizzazione di interventi per la messa a norma e sicurezza delle strutture e degli impianti nonché all'acquisizione di apparecchiature sanitarie in sostituzione di quelle obsolete, al fine anche di erogare servizi con adeguati livelli di sicurezza.

Gli acquisti dell'esercizio sono i seguenti:
AGILENT TECHNOLOGIES ITALIA SPA, sistema MSD HES 5977B € 42.145,71

Attrezzature sanitarie finanziate dal contributo regionale assegnato nell'anno 2012 in sede di chiusura bilancio d'esercizio, Decreto Direzione Generale Salute n. 3912 del 12.05.2014, € 50.821,29=

Il contributo in conto esercizio per il finanziamento del Piano Investimenti Autorizzato (D. Lgs 118/2011) è stato assegnato da Regione Lombardia con il Decreto n. 3912 del 12.05.2014 "Modifica e/o integrazione del finanziamento di parte corrente del F.S.R. per l'esercizio 2012 alle Aziende Sanitarie Locali, Aziende Ospedaliere, Fondazioni IRCCS di diritto pubblico, IRCCS I.N.R.C.A. di Casatenovo e A.R.E.U." per un importo pari ad € 1.246.776,00 e risulta essere interamente incassato.

Gli acquisti dell'esercizio sono i seguenti:
AGILENT TECHNOLOGIES ITALIA SPA, sistema MSD HES 5977B € 50.821,29

R.L. C.R.I.B.A.

Attrezzature sanitarie finanziate dal contributo "Piano Triennale degli interventi di educazione sanitaria e zoofila, di controllo demografico della popolazione animale e di prevenzione del randagismo 2015-2017" DGR X/3611 del 21.05.2015, € 31.012,77=
Con ordinativo di incasso n. 350 del 14.01.2016 (mandato R.L. n. 350 del 14.01.2016) è stato incassato il finanziamento assegnato con nota prot. G1.2016.0001684 del 18.01.2016 ad oggetto "DG Welfare DDUO n. 11538 del 18.12.2015 – impegno e contestuale liquidazione di risorse finanziarie per l'attuazione del Piano regionale demografico della popolazione animale e di prevenzione del randagismo 2015 – 2017", di cui alla DGR n. X/3611 del 21.05.2015".

Gli acquisti dell'esercizio sono i seguenti:
MULTIMAGE S.R.L., ecografo color doppler € 21.057,20;
MULTIMAGE S.R.L., generatore di ossigeno eolus max € 9.955,57=.

Nell'esercizio 2017 sono state dismesse attrezzature sanitarie per un valore netto contabile di € 0/000 (costo storico € 2/000 e fondo ammortamento € 2/000).

FATTI DI RILIEVO delle movimentazioni dell'esercizio

Alienazioni e/o dismissioni
Per la suddetta area di bilancio non si sono verificati fatti di rilievo e/o non si sono rilevati valori di bilancio.

Altro
Dal 02.01.2017 sono stati trasferiti i beni mobili in attuazione della LR 23/2015 ed in particolare per il trasferimento delle vaccinazioni e delle certificazioni monocratiche.

A.II.5 Mobili ed arredi

I dati relativi al costo storico, al valore netto iniziale e alle movimentazioni che concorrono alla determinazione del valore netto finale dell'esercizio sono riportate nelle tabelle di Nota Integrativa Tabellare e nelle Schede di dettaglio, laddove previste dal D.lgs. 118/2011 e s.m.i.. Le tabelle sono presenti in allegato agli schemi di Stato Patrimoniale e Conto Economico e costituiscono parte integrante del Bilancio d'Esercizio.

PRINCIPALI INFORMAZIONI delle movimentazioni dell'esercizio

La voce A.II.5 Mobili ed arredi al 31.12.2017 è pari ad € 19/000 in decremento di € 10/000 rispetto al decorso esercizio.

Valore netto contabile al 31.12.2016 € 29/000
Valore netto contabile al 31.12.2017 € 19/000
Variazione € - 10/000

Nel dettaglio:

- *Mobili, arredi e attrezzature ufficio (Non sterilizzati)*

Valore netto contabile al 31.12.2016 € 0/000
Valore netto contabile al 31.12.2017 € 0/000
Variazione € 0/000

Al 31.12.2017 i valori dei beni in questione sono:
Costo Storico € 844/000
Fondo ammortamento € 844/000

RL S.C.R.I.B.A.

Valore netto contabile € 0/000

Tenuto conto che:
- con l'Accordo Quadro sottoscritto in data 21.12.2015 dai Direttori Generali del Collegio n. 5. (Decreto ATS di presa d'atto n. 6 del 14.01.2016) le attività relative alle certificazioni monocratiche sono state delegate per l'intero anno 2016 dalle ASST del Collegio ad ATS Brescia;
- con il D.d.g. n. 3682 del 28.04.2016 è stato stabilito che a partire dal 01 gennaio 2017 l'erogazione delle vaccinazioni è garantita dalle ASST;

dal 2017 tali attività e i beni mobili/rimanenze di magazzino sono stati trasferiti alle ASST del territorio. L'Agenzia e le ASST hanno sottoscritto gli accordi relativi a tali trasferimenti.
I Mobili, arredi e attrezzature ufficio (Non sterilizzati) trasferiti alle ASST sono pari da € 12/000 (costo storico) ed € 12/000 (fondo ammortamento) così suddivise:

		COD. 721	COD. 722	COD. 723	TOTALE
1.10.20.50.010.010.00.000	Mobili , arredi e attrezzature ufficio (Non sterilizzati)	2	1	9	**12**
1.10.20.50.020.010.00.000	F.do amm. Mobili , arredi e attrezzature ufficio (Non sterilizzati)	2	1	9	**12**

Nell'esercizio 2017 sono stati dismessi beni per un valore netto contabile di € 0/000 (costo storico € 8/000 e fondo ammortamento € 8/000).

- *Mobili, arredi e attrezzature ufficio (sterilizzati)*

Valore netto contabile al 31.12.2016 € 26/000
Valore netto contabile al 31.12.2017 € 17/000
Variazione -€ 9/000

Al 31.12.2017 i valori dei beni in questione sono:
Costo Storico € 726/000
Fondo ammortamento € 709/000
Valore netto contabile € 17/000

I Mobili, arredi e attrezzature ufficio (sterilizzati) trasferiti alle ASST sono pari da € 2/000 (costo storico) ed € 2/000 (fondo ammortamento) così suddivise:

		COD. 721	COD. 722	COD. 723	TOTALE
1.10.20.50.010.012.00.000	Mobili , arredi e attrezzature ufficio (Sterilizzati)		2		**2**
1.10.20.50.020.012.00.000	F.do amm. Mobili , arredi e attrezzature ufficio (Sterilizzati)		2		**2**

Nel corso del 2017 sono stati acquistati mobili e arredi per sedi varie aziendali a seguito di messa in fuori uso/sostituzione per un importo complessivo di € 7.385,15= di cui:

- € 5.730,01= finanziati dal contributo tesoriere anno 2015 di cui al Decreto DG n. 689 del 30.12.2014 ad oggetto "Decreto D.G. n. 636 del 29 novembre 2011 "Affidamento del servizio Tesoreria e Cassa": proroga del rapporto contrattuale stipulato con UBI-Banco di Brescia Spa per il periodo 01 gennaio 2015 – 31 dicembre 2015 (CIG: 36014255EC)";
- € 1.655,05= finanziati dal contributo regionale assegnato nell'anno 2012 in sede di chiusura bilancio d'esercizio, Decreto Direzione Generale Salute n. 3912 del 12.05.2014.

RI.S.C.R.I.B.A.

Nell'esercizio 2017 sono stati dismessi beni per un valore netto contabile di € 0/000 (costo storico € 5/000 e fondo ammortamento € 5/000).

- *Mobili ed arredi diversi (Non sterilizzati)*

Valore netto contabile al 31.12.2016 € 0/000
Valore netto contabile al 31.12.2017 € 0/000
Variazione € 0/000

Al 31.12.2017 i valori dei beni in questione sono:
Costo Storico € 726/000
Fondo ammortamento € 709/000
Valore netto contabile € 17/000

Nell'esercizio 2017 sono stati dismessi beni per un valore netto contabile di € 0/000 (costo storico € 1/000 e fondo ammortamento € 1/000).

- *Mobili ed arredi diversi (sterilizzati)*

Valore netto contabile al 31.12.2016 € 3/000
Valore netto contabile al 31.12.2017 € 2/000
Variazione -€ 1/000

Al 31.12.2017 i valori dei beni in questione sono:
Costo Storico € 809/000
Fondo ammortamento € 807/000
Valore netto contabile € 2/000

I Mobili e arredi (sterilizzati) trasferiti alle ASST sono pari da € 1/000 (costo storico) ed € 1/000 (fondo ammortamento) così suddivise:

		COD. 721	COD. 722	COD. 723	TOTALE
1.10.20.50.010.032.00.000	Mobili ed arredi diversi (Sterilizzati)	1		0	**1**
1.10.20.50.020.032.00.000	F.do amm. Mobili ed arredi diversi (Sterilizzati)	1		0	**1**

Nel corso del 2017 sono stati acquistati mobili e arredi per sedi varie aziendali a seguito di messa in fuori uso/sostituzione per un importo complessivo di € 7.428,93 di cui:

- € 3.931,80= finanziati dal contributo tesoriere anno 2015 di cui al Decreto DG n. 689 del 30.12.2014 ad oggetto "Decreto D.G. n. 636 del 29 novembre 2011 "Affidamento del servizio Tesoreria e Cassa": proroga del rapporto contrattuale stipulato con UBI-Banco di Brescia Spa per il periodo 01 gennaio 2015 – 31 dicembre 2015 (CIG: 36014255EC)";
- € 3.497,13= finanziati dal contributo tesoriere anno 2013 (Istituto UBI- Banco di Brescia Spa) previsto dalla convenzione di tesoreria (Decreto D.G. n. 636 del 29.11.2011 "Affidamento del servizio di Tesoreria e Cassa: determinazioni (CIG: 36014255EC)".

Nel corso del 2017 sono stati dismessi beni per un valore netto contabili pari ad € 0,00 (costo storico € 5/000, fondo ammortamento € 5/000).

FATTI DI RILIEVO delle movimentazioni dell'esercizio

Alienazioni e/o dismissioni
Per la suddetta area di bilancio non si sono verificati fatti di rilievo e/o non si sono rilevati valori di bilancio

R.I.S.C.R.I.B.A.

Altro
Dal 02.01.2017 sono stati trasferiti i beni mobili in attuazione della LR 23/2015 ed in particolare per il trasferimento delle vaccinazioni e delle certificazioni monocratiche.

A.II.6 Automezzi

I dati relativi al costo storico, al valore netto iniziale e alle movimentazioni che concorrono alla determinazione del valore netto finale dell'esercizio sono riportate nelle tabelle di Nota Integrativa Tabellare e nelle Schede di dettaglio, laddove previste dal D.lgs. 118/2011 e s.m.i.. Le tabelle sono presenti in allegato agli schemi di Stato Patrimoniale e Conto Economico e costituiscono parte integrante del Bilancio d'Esercizio.

PRINCIPALI INFORMAZIONI delle movimentazioni dell'esercizio

La voce A.II.6 Automezzi al 31.12.2017 è pari ad € 0/000 e risulta invariata rispetto al decorso esercizio:

Valore netto contabile al 31.12.2016 € 0/000
Valore netto contabile al 31.12.2017 € 0/000
Variazione € 0/000

Nel dettaglio:

Altri automezzi
- *Automezzi (Non sterilizzati)*

Valore netto contabile al 31.12.2016 € 0/000
Valore netto contabile al 31.12.2017 € 0/000
Variazione € 0/000

Al 31.12.2017 i valori dei beni in questione sono:
Costo Storico € 188/000
Fondo ammortamento € 188/000
Valore netto contabile € 0/000

Nell'esercizio 2017 non sono stati dismessi beni né effettuati acquisti.

- *Automezzi (sterilizzati)*

Valore netto contabile al 31.12.2016 € 0/000
Valore netto contabile al 31.12.2017 € 0/000
Variazione € 0/000

Al 31.12.2017 i valori dei beni in questione sono:
Costo Storico € 310/000
Fondo ammortamento € 310/000
Valore netto contabile € 0/000

Nell'esercizio 2017 non sono stati dismessi beni né effettuati acquisti.

Ambulanze
Tale voce non risulta movimentata e non presenta alcun bene così come nel decorso esercizio.

FATTI DI RILIEVO delle movimentazioni dell'esercizio

Alienazioni e/o dismissioni

RI.S.C.R.I.B.A.

Per la suddetta area di bilancio non si sono verificati fatti di rilievo e/o non si sono rilevati valori di bilancio

Altro
Per la suddetta area di bilancio non si sono verificati fatti di rilievo e/o non si sono rilevati valori di bilancio

A.II.7 Oggetti d'arte

I dati relativi al costo storico, al valore netto iniziale e alle movimentazioni che concorrono alla determinazione del valore netto finale dell'esercizio sono riportate nelle tabelle di Nota Integrativa Tabellare e nelle Schede di dettaglio, laddove previste dal D.lgs. 118/2011 e s.m.i.. Le tabelle sono presenti in allegato agli schemi di Stato Patrimoniale e Conto Economico e costituiscono parte integrante del Bilancio d'Esercizio.

Come richiesto dal Tavolo Adempimenti MEF, si chiede di precisare la tipologia ed ubicazione, nonché gli oneri sostenuti per la conservazione/mantenimento di tali beni

PRINCIPALI INFORMAZIONI delle movimentazioni dell'esercizio

Nessuna movimentazione nell'esercizio.

FATTI DI RILIEVO delle movimentazioni dell'esercizio

Acquisizione oggetti d'arte
Per la suddetta area di bilancio non si sono verificati fatti di rilievo e/o non si sono rilevati valori di bilancio.

Alienazioni e/o dismissioni
Per la suddetta area di bilancio non si sono verificati fatti di rilievo e/o non si sono rilevati valori di bilancio.

A.II.8 Altre immobilizzazioni materiali

I dati relativi al costo storico, al valore netto iniziale e alle movimentazioni che concorrono alla determinazione del valore netto finale dell'esercizio sono riportate nelle tabelle di Nota Integrativa Tabellare e nelle Schede di dettaglio, laddove previste dal D.lgs. 118/2011 e s.m.i.. Le tabelle sono presenti in allegato agli schemi di Stato Patrimoniale e Conto Economico e costituiscono parte integrante del Bilancio d'Esercizio.

In particolare, per la categoria ***Altri Beni (sterilizzati e non)***, se movimentata, l'iscrizione tra le immobilizzazioni è avvenuta indicando la tipologia dei singoli beni in modo dettagliato tabella del foglio *"Dettaglio_SP_San"* allegata al Bilancio d'Esercizio.

PRINCIPALI INFORMAZIONI delle movimentazioni dell'esercizio

La voce A.II.8 Altre immobilizzazioni materiali al 31.12.2017 è pari ad € 41/000 ed è in diminuzione di € 22/000 rispetto al decorso esercizio:

R.L.S.C.R.I.B.A.

Valore netto contabile al 31.12.2016 € 63/000
Valore netto contabile al 31.12.2017 € 41/000
Variazione - € 22/000

Nel dettaglio:

- *Elaboratori e personal computer e altre attrezzature EDP (Non sterilizzate)*

Valore netto contabile al 31.12.2016 € 0/000
Valore netto contabile al 31.12.2017 € 0/000
Variazione € 0/000

Al 31.12.2017 i valori dei beni in questione sono:

Costo Storico € 299/000
Fondo ammortamento € 299/000
Valore netto contabile € 0/000

Nell'esercizio 2017 sono stati dismessi beni per un valore netto contabile di € 0/000 (costo storico € 9/000 e fondo ammortamento € 9/000). Non sono stati effettuati acquisti.

- *Elaboratori e personal computer e altre attrezzature EDP (sterilizzati)*

Valore netto contabile al 31.12.2016 € 8/000
Valore netto contabile al 31.12.2017 € 1/000
Variazione - € 7/000

Al 31.12.2017 i valori dei beni in questione sono:

Costo Storico € 536/000
Fondo ammortamento € 535/000
Valore netto contabile € 1/000

Nell'esercizio 2017 non sono stati dismessi beni né sono stati effettuati acquisti.

- *Macchine ufficio ordinarie (Non sterilizzati)*

Valore netto contabile al 31.12.2016 € 0/000
Valore netto contabile al 31.12.2017 € 0/000
Variazione € 0/000

Al 31.12.2017 i valori dei beni in questione sono:

Costo Storico € 101/000
Fondo ammortamento € 101/000
Valore netto contabile € 0/000

Nell'esercizio 2017 sono stati dismessi beni per un valore netto contabile di € 0/000 (costo storico € 1/000 e fondo ammortamento € 1/000). Non sono stati effettuati acquisti.

- *Macchine ufficio ordinarie (sterilizzati)*

Valore netto contabile al 31.12.2016 € 0/000
Valore netto contabile al 31.12.2017 € 0/000
Variazione € 0/000

Al 31.12.2017 i valori dei beni in questione sono:

Costo Storico € 19/000

RI.S.C.R.I.B.A.

Fondo ammortamento € 19/000
Valore netto contabile € 0/000

Nell'esercizio 2017 non sono stati dismessi beni né sono stati effettuati acquisti.

- *Macchine ufficio elettriche ed elettroniche (Non sterilizzati)*

Valore netto contabile al 31.12.2016 € 0/000
Valore netto contabile al 31.12.2017 € 0/000
Variazione € 0/000

Al 31.12.2017 i valori dei beni in questione sono:

Costo Storico € 5/000
Fondo ammortamento € 5/000
Valore netto contabile € 0/000

Nell'esercizio 2017 non sono stati dismessi beni né sono stati effettuati acquisti.

- *Macchine ufficio elettriche ed elettroniche (sterilizzati)*

Valore netto contabile al 31.12.2016 € 0/000
Valore netto contabile al 31.12.2017 € 0/000
Variazione € 0/000

Al 31.12.2017 i valori dei beni in questione sono:

Costo Storico € 3/000
Fondo ammortamento € 3/000
Valore netto contabile € 0/000

Nell'esercizio 2017 non sono stati dismessi beni né sono stati effettuati acquisti.

- *Macchine ufficio elettriche ed elettroniche (sterilizzati)*

Valore netto contabile al 31.12.2016 € 0/000
Valore netto contabile al 31.12.2017 € 0/000
Variazione € 0/000

Al 31.12.2017 i valori dei beni in questione sono:

Costo Storico € 3/000
Fondo ammortamento € 3/000
Valore netto contabile € 0/000

Nell'esercizio 2017 non sono stati dismessi beni né sono stati effettuati acquisti.

- *Altri beni materiali da ammortizzare gestione caratteristica (Non sterilizzati)*

Valore netto contabile al 31.12.2016 € 0/000
Valore netto contabile al 31.12.2017 € 0/000
Variazione € 0/000

Al 31.12.2017 i valori dei beni in questione sono:

Costo Storico € 88/000
Fondo ammortamento € 88/000
Valore netto contabile € 0/000

R.I.S.C.R.I.B.A.

In tale categoria sono inseriti beni quali: arredi sanitari (carrelli, vetrinette, lettini, poltrone prelievi, piantana ecc.), bilance, tosatrici per area veterinaria, fasciatoi

Tenuto conto che:
- con l'Accordo Quadro sottoscritto in data 21.12.2015 dai Direttori Generali del Collegio n. 5. (Decreto ATS di presa d'atto n. 6 del 14.01.2016) le attività relative alle certificazioni monocratiche sono state delegate per l'intero anno 2016 dalle ASST del Collegio ad ATS Brescia;
- con il D.d.g. n. 3682 del 28.04.2016 è stato stabilito che a partire dal 01 gennaio 2017 l'erogazione delle vaccinazioni è garantita dalle ASST;

dal 2017 tali attività e i beni mobili/rimanenze di magazzino sono stati trasferiti alle ASST del territorio. L'Agenzia e le ASST hanno sottoscritto gli accordi relativi a tali trasferimenti.

I beni trasferiti alle ASST sono pari da € 7/000 (costo storico) ed € 7/000 (fondo ammortamento) così suddivisi:

		COD. 721	COD. 722	COD. 723	TOTALE
1.10.20.80.010.040.00.000	Altri beni materiali da ammortizzare gestione caratteristica (Non sterilizzati)	4	0	3	7
1.10.20.80.020.040.00.000	F.do amm. Altri beni materiali da ammortizzare gestione caratteristica (Non sterilizzati)	4	0	3	7

Nell'esercizio 2017 non sono stati dismessi beni.

- *Altri beni materiali da ammortizzare gestione caratteristica (sterilizzati)*

Valore netto contabile al 31.12.2016 € 5/000
Valore netto contabile al 31.12.2017 € 3/000
Variazione - € 2/000

La variazione di € 2/000 è formata come segue:

€ 2/000 acquisiti dell'esercizio;
€ 4/000 ammortamenti dell'esercizio.

Gli acquisti dell'esercizio pari ad € 1.966.64= si riferiscono a:

€ 524.60= trasponder imp.le allflex (O.PI.VI. SRL) finanziato dal contributo regionale assegnato nell'anno 2012 in sede di chiusura bilancio d'esercizio, Decreto Direzione Generale Salute n. 3912 del 12.05.2014;
€ 1.442,04= tavolo visita e generatore ossigeno (MULTIMAGE S.R.L.) finanziati dal contributo "Piano Triennale degli interventi di educazione sanitaria e zoofila, di controllo demografico della popolazione animale e di prevenzione del randagismo 2015-2017", DGR X/3611 del 21.05.2015.

Al 31.12.2017 i valori dei beni in questione sono:

Costo Storico € 49/000
Fondo ammortamento € 46/000
Valore netto contabile € 3/000

In tale categoria sono inseriti beni quali: arredi sanitari (carrelli, vetrinette, lettini, poltrone prelievi, piantana ecc.), bilance, tosatrici per area veterinaria, fasciatoi

Tenuto conto che:

R.S.C.R.I.B.A.

- con l'Accordo Quadro sottoscritto in data 21.12.2015 dai Direttori Generali del Collegio n. 5. (Decreto ATS di presa d'atto n. 6 del 14.01.2016) le attività relative alle certificazioni monocratiche sono state delegate per l'intero anno 2016 dalle ASST del Collegio ad ATS Brescia;
- con il D.d.g. n. 3682 del 28.04.2016 è stato stabilito che a partire dal 01 gennaio 2017 l'erogazione delle vaccinazioni è garantita dalle ASST;

dal 2017 tali attività e i beni mobili/rimanenze di magazzino sono stati trasferiti alle ASST del territorio. L'Agenzia e le ASST hanno sottoscritto gli accordi relativi a tali trasferimenti.

I beni trasferiti alle ASST sono pari da € 1/000 (costo storico) ed € 1/000 (fondo ammortamento) così suddivisi:

		COD. 721	COD. 722	COD. 723	TOTALE
1.10.20.80.010.042.00.000	Altri beni materiali da ammortizzare gestione caratteristica (Sterilizzati)	0	0	1	1
1.10.20.80.020.042.00.000	F.do amm. Altri beni materiali da ammortizzare gestione caratteristica (Sterilizzati)	0	0	1	1

Nel corso dell'esercizio non sono stati dismessi beni.

- *Altri beni materiali da ammortizzare gestione non caratteristica (Non sterilizzati)*

Valore netto contabile al 31.12.2016 € 2/000
Valore netto contabile al 31.12.2017 € 1/000
Variazione - € 1/000

La variazione di € 1/000 è determinata dall'ammortamento dell'esercizio.

Al 31.12.2017 i valori dei beni in questione sono:

Costo Storico € 168/000
Fondo ammortamento € 167/000
Valore netto contabile € 1/000

In tale categoria sono inseriti beni quali: carrelli trasporto materiale, pianali, scaffali, scale, tosaerba, specchio, bacheca, tester, bicicletta, alimentatore, decespugliatore, campionatore, carello elevatore, ventilatore, lettori portatili, ecc.

Nel corso dell'esercizio sono stati dismessi beni per un valore netto contabile pari ad € 0,00 (costo storico € 2/000, fondo ammortamento € 2/000).

- *Altri beni materiali da ammortizzare gestione non caratteristica (sterilizzati)*

Valore netto contabile al 31.12.2016 € 34/000
Valore netto contabile al 31.12.2017 € 29/000
Variazione - € 5/000

La variazione di € 5/000 è formata come segue:

+ € 3/000 acquisti dell'esercizio;
-€ 8/000 ammortamenti dell'esercizio.

Gli acquisti dell'esercizio sono pari ad € 3.416,00= e si riferiscono a lettori microchip (ANGELO FRANCESCHINI SRL) finanziati con il contributo Piano Triennale degli interventi di educazione sanitaria e zoofila, di controllo demografico della popolazione animale e di prevenzione del randagismo 2015-2017", DGR X/3611 del 21.05.2015

Al 31.12.2017 i valori dei beni in questione sono:

RI.S.C.R.I.B.A.

Costo Storico € 252/000
Fondo ammortamento € 223/000
Valore netto contabile € 29/000

In tale categoria sono inseriti beni quali: carrelli trasporto materiale, pianali, scaffali, scale, tosaerba, specchio, bacheca, tester, bicicletta, alimentatore, decespugliatore, campionatore, carello elevatore, ventilatore, lettori portatili, ecc.

Nel corso dell'esercizio non sono stati dismessi beni.

- *Altri beni (Non sterilizzati)*

Valore netto contabile al 31.12.2016 € 9/000
Valore netto contabile al 31.12.2017 € 3/000
Variazione - € 6/000

La variazione di € 6/000 è determinata dagli ammortamenti dell'esercizio.

Tenuto conto che:
- con l'Accordo Quadro sottoscritto in data 21.12.2015 dai Direttori Generali del Collegio n. 5. (Decreto ATS di presa d'atto n. 6 del 14.01.2016) le attività relative alle certificazioni monocratiche sono state delegate per l'intero anno 2016 dalle ASST del Collegio ad ATS Brescia;
- con il D.d.g. n. 3682 del 28.04.2016 è stato stabilito che a partire dal 01 gennaio 2017 l'erogazione delle vaccinazioni è garantita dalle ASST;

dal 2017 tali attività e i beni mobili/rimanenze di magazzino sono stati trasferiti alle ASST del territorio. L'Agenzia e le ASST hanno sottoscritto gli accordi relativi a tali trasferimenti.

I beni trasferiti alle ASST sono pari da € 1/000 (costo storico) ed € 1/000 (fondo ammortamento) così suddivisi:

		COD. 721	COD. 722	COD. 723	TOTALE
1.10.20.80.010.060.00.000	Altri beni (Non sterilizzati)	0	0	1	1
1.10.20.80.020.060.00.000	F.do amm. Altri beni (Non sterilizzati)	0	0	1	1

Nel corso dell'esercizio non sono stati dismessi beni.

- *Altri beni (Non sterilizzati)*

Valore netto contabile al 31.12.2016 € 5/000
Valore netto contabile al 31.12.2017 € 4/000
Variazione - € 1/000

In tale categoria sono inseriti beni quali: videoproiettore, gruppo elettrogeno, plastificatrice, navigatore satellitare, apparecchio fotografico, video camera, termorilegatrice, traglierina, deumidificatore, lavagna, distruggi documenti, cassaforte, amplificatore video, condizionatore, ecc.

La variazione di € 1/000 è formata come segue:
+ € 13/000 acquisti;
-€ 14/000 ammortamenti dell'esercizio.

Gli acquisti dell'esercizio sono pari ad € 12.495,85= di cui:

€ 9.924,38= finanziati con il contributo del tesoriere anno 2015 di cui al Decreto ASL Brescia n. 689 del 30.12.2014 ad oggetto "Decreto D.G. n. 636 del 29 novembre 2011 "Affidamento del servizio Tesoreria e Cassa"

EFFEGI DI FANTONI G. & C. SNC € 2.891,40 (tende rullo motorizzate, distruggi documenti, plastificatrice);
ANALYTICAL TECHNOLOGY SRL € 1.893,12 (concentratore campioni in corrente gas);

R.S.C.R.I.B.A.

EFFEGI DI FANTONI G. & C. SNC € 5.139,86 (fotocamere);

€ 1.375,87= finanziati dal progetto "Piano Triennale degli interventi di educazione sanitaria e zoofila, di controllo demografico della popolazione animale e di prevenzione del randagismo 2015-2017", DGR X/3611 del 21.05.2015:
EFFEGI DI FANTONI G. & C. SNC € 305,00 (navigatore);
PANACEA SRL € 1.070,87 (tosatrice);

€ 1.195,60= finanziati dal contributo tesoriere anno 2013 (Istituto UBI- Banco di Brescia Spa) previsto dalla convenzione di tesoreria (Decreto D.G. n. 636 del 29.11.2011 "Affidamento del servizio di Tesoreria e Cassa: determinazioni (CIG: 36014255EC)":
RIZZI FAUSTO & C. S.N.C. € 1.195,60 (interfono canile)

Tenuto conto che:
- con l'Accordo Quadro sottoscritto in data 21.12.2015 dai Direttori Generali del Collegio n. 5. (Decreto ATS di presa d'atto n. 6 del 14.01.2016) le attività relative alle certificazioni monocratiche sono state delegate per l'intero anno 2016 dalle ASST del Collegio ad ATS Brescia;
- con il D.d.g. n. 3682 del 28.04.2016 è stato stabilito che a partire dal 01 gennaio 2017 l'erogazione delle vaccinazioni è garantita dalle ASST;

dal 2017 tali attività e i beni mobili/rimanenze di magazzino sono stati trasferiti alle ASST del territorio. L'Agenzia e le ASST hanno sottoscritto gli accordi relativi a tali trasferimenti.

I beni trasferiti alle ASST sono pari da € 1/000 (costo storico) ed € 1/000 (fondo ammortamento) così suddivisi:

		COD. 721	COD. 722	COD. 723	TOTALE
1.10.20.80.010.062.00.000	Altri beni (Sterilizzati)	0	0	1	1
1.10.20.80.020.062.00.000	F.do amm. Altri beni (Sterilizzati)	0	0	1	1

FATTI DI RILIEVO delle movimentazioni dell'esercizio

Alienazioni e/o dismissioni
Per la suddetta area di bilancio non si sono verificati fatti di rilievo e/o non si sono rilevati valori di bilancio

Altro
Dal 02.01.2017 sono stati trasferiti i beni mobili in attuazione della LR 23/2015 ed in particolare per il trasferimento delle vaccinazioni e delle certificazioni monocratiche.

A.II.9 Immobilizzazioni materiali in corso ed acconti

I dati relativi al costo storico, al valore netto iniziale e alle movimentazioni che concorrono alla determinazione del valore netto finale dell'esercizio sono riportate nelle tabelle di Nota Integrativa Tabellare e nelle Schede di dettaglio, laddove previste dal D.lgs. 118/2011 e s.m.i.. Le tabelle sono presenti in allegato agli schemi di Stato Patrimoniale e Conto Economico e costituiscono parte integrante del Bilancio d'Esercizio.

In particolare, per questa categoria, se movimentata, nella tabella del foglio *"Dettaglio_SP_San"*, allegata al Bilancio d'Esercizio, è riportato l'elenco dei lavori relativi alle Immobilizzazioni materiali in corso di esecuzione indicando la ***tipologia di finanziamento*** e le movimentazioni dell'esercizio.

PRINCIPALI INFORMAZIONI delle movimentazioni dell'esercizio

Al 31.12.2017 le immobilizzazioni materiali in corso ed acconti sono pari ad € 284/000 in incremento di € 145/000 rispetto al decorso esercizio.

R.L. S.C.R.I.B.A.

In particolare, tali immobilizzazioni sono rilevate alla riga NI cod. 1.10.20.90.020.000.00.000 "Fornitori conto anticipi per acquisto immobilizzazioni materiali" e sono formate come segue:

- Ristrutturazione dell'Edificio I – da destinare ad uffici e ambulatori – presso la sede aziendale di viale Duca degli Abruzzi n. 15, Brescia.

VALORE 01.01.2017	€ 138/000
+ INCREMENTI DELL'ESERCIZIO	€ 60/000
VALORE 31.12.2017	€ 198/000

Il progetto prevede una spesa complessiva di € 3.187.000,00 di cui:
- € 3.082.000,00 finanziata dal contributo assegnato con DGR n. X/2111 del 11.07.2014;
- € 29.000,00 risorse derivanti dalla cessione dell'immobile sito in Brescia, P.le Repubblica e già introitate con ordinativo di incasso n. 10028 del 20.07.2015;
- € 76.000,00 risorse derivanti dalla cessione dell'immobile sito in Brescia, via Cantore e già introitate in data 29.05.2013.

- Recupero edificio di proprietà di terzi in Rovato (BS) da destinare a funzioni istituzionali

VALORE 01.01.2017	€ 1/000
+ INCREMENTI DELL'ESERCIZIO	€ 85/000
VALORE 31.12.2017	€ 86/000

Con l'entrata in vigore della legge regionale 11 agosto 2015, n. 23 e la costituzione della nuova ATS di Brescia la direzione aziendale ha ritenuto strategico individuare una struttura territoriale di prevenzione per il distretto della Franciacorta. Pertanto, a seguito di interlocuzioni con il Comune di Rovato, è stato individuato un immobile ubicato in via Castello a Rovato (BS), di proprietà dell'Amministrazione comunale, che - dopo specifico intervento di adeguamento – potrà essere destinato a sede di tale struttura territoriale
Il costo complessivo previsto pari ad € 200.000,00 è finanziato per:

- € 198.291,93= risorse derivanti dalla cessione dell'immobile sito in Brescia, via Cantore e già introitate in data 29.05.2013;
- € 1.708,07= risorse derivanti dalla cessione dell'immobile sito in Brescia, via F.lli Ugoni.

FATTI DI RILIEVO delle movimentazioni dell'esercizio

Per la suddetta area di bilancio non si sono verificati fatti di rilievo e/o non si sono rilevati valori di bilancio.

Fondo Svalutazione immobilizzazioni

I dati relativi al valore iniziale, ai giroconti, all'utilizzo fondo (storno fondo svalutazioni) e alle svalutazioni dell'esercizio che concorrono alla determinazione del valore netto finale dell'esercizio, sono riportate nelle tabelle di Nota Integrativa Tabellare e nelle Schede di dettaglio, laddove previste dal D.lgs. 118/2011 e s.m.i.. Le tabelle sono presenti in allegato agli schemi di Stato Patrimoniale e Conto Economico e costituiscono parte integrante del Bilancio d'Esercizio.

PRINCIPALI INFORMAZIONI delle movimentazioni dell'esercizio

Importi, criteri di determinazione e impatto sul Conto Economico della svalutazione
Nell'esercizio non sono state effettuate svalutazioni.

RL S.C.R.L.B.A.

FATTI DI RILIEVO delle movimentazioni dell'esercizio

Motivazione della svalutazione
Per la suddetta area di bilancio non si sono verificati fatti di rilievo e/o non si sono rilevati valori di bilancio.

4.3 Ulteriori trasferimenti/rettifiche ai sensi della L.R 23/2015

Con Decreto n. 217 del 20.04.2018 l'ATS di Brescia ha preso atto degli accordi sottoscritti con le ASST del territorio in attuazione della L.R. 23/2015 relativamente agli ulteriori trasferimenti di immobilizzazioni materiali ed immateriali nonché delle rimanenze di magazzino inerenti le attività relative alle certificazioni monocratiche e alle vaccinazioni.
Si precisa infatti che con l'Accordo Quadro sottoscritto in data 21.12.2015 dai Direttori Generali del Collegio n. 5. (Decreto ATS di presa d'atto n. 6 del 14.01.2016) le attività relative alle certificazioni monocratiche sono state delegate per l'intero anno 2016 dalle ASST del Collegio ad ATS Brescia e che con il D.d.g. n. 3682 del 28.04.2016 è stato stabilito che a partire dal 01 gennaio 2017 l'erogazione delle vaccinazioni è garantita dalle ASST.

In data 07.11.2017 l'ATS di Brescia ha trasmesso a Regione Lombardia i dati richiesti con nota prot. A1.2017.0285249 del 18.10.2017 ad oggetto "Attuazione della Legge 23/2015: ulteriori trasferimenti immobilizzazioni materiali ed immateriali e rimanenze di magazzino – comunicazione tramite SMAF –".
Con successiva nota prot. A1.2017.0303242 del 21/11/2017 ad oggetto "Attuazione della LR 23/2015: ulteriori trasferimenti immobilizzazioni materiali ed immateriali e rimanenze di magazzino – comunicazione tramite SMAF – esiti" Regione Lombardia comunicava la pubblicazione sul portale SCRIBA degli esiti sulla base dei dati inviati entro l'8 novembre 2017 e chiedeva alle aziende riceventi di verificarne la correttezza con possibilità procedere ad un nuovo invio dal 01 al 11 dicembre 2017.
Non essendo pervenuta alcuna segnalazione da parte delle ASST del territorio in merito ai dati di cui sopra, ATS Brescia non ha proceduto ad effettuare un successivo invio entro il termine del 11.12.2017.

Le immobilizzazioni trasferite alle ASST del territorio, già dettagliate nei paragrafi di cui sopra, sono le seguenti:

ASST degli SPEDALI CIVILI (cod. 721)	Valore bene finale	Fondo ammortamento finale	Somma di Valore netto finale
	A	B	C=A-B
A.II.4) Attrezzature sanitarie e scientifiche	31.350,84	31.350,84	-
A.II.5) Mobili e arredi	2.637,96	2.637,96	-
A.II.8) Altre immobilizzazioni materiali	4.846,70	4.846,70	-
Totale	**38.835,50**	**38.835,50**	**-**

ASST della FRANCIACORTA (cod. 722)	Valore bene finale	Fondo ammortamento finale	Somma di Valore netto finale
	A	B	C=A-B
A.II.4) Attrezzature sanitarie e scientifiche	23.644,98	23.644,98	-
A.II.5) Mobili e arredi	3.224,90	3.224,90	-
A.II.8) Altre immobilizzazioni materiali	245,64	245,64	-
Totale	**27.115,52**	**27.115,52**	**-**

RLS.CRIBA

ASST del GARDA (cod. 723)	Valore bene finale	Fondo ammortamento finale	Somma di Valore netto finale
	A	B	C=A-B
A.II.4) Attrezzature sanitarie e scientifiche	45.243,53	44.414,55	828,98
A.II.5) Mobili e arredi	9.666,01	9.666,01	-
A.II.8) Altre immobilizzazioni materiali	4.680,09	4.362,08	318,01
Totale	**59.589,63**	**58.442,64**	**1.146,99**

Nella colonna "Ulteriori trasferimenti / aggiornamenti LR23/2015" sono riportati i valori di cui sopra:

A.II.4.a) Attrezzature sanitarie e scientifiche

		COD. 721	COD. 722	COD. 723	TOTALE
1.10.20.40.010.010.00.000	Attrezzature sanitarie (Non sterilizzate)	31	20	30	**81**
1.10.20.40.020.010.00.000	F.do amm. Attrezzature sanitarie (Non sterilizzate)	31	20	30	**81**

		COD. 721	COD. 722	COD. 723	TOTALE
1.10.20.40.010.012.00.000	Attrezzature sanitarie (Sterilizzate)		4	16	**20**
1.10.20.40.020.012.00.000	F.do amm. Attrezzature sanitarie (Sterilizzate)		4	15	**19**

A.II.5.a) Mobili ed arredi

		COD. 721	COD. 722	COD. 723	TOTALE
1.10.20.50.010.010.00.000	Mobili , arredi e attrezzature ufficio (Non sterilizzati)	2	1	9	**12**
1.10.20.50.020.010.00.000	F.do amm. Mobili , arredi e attrezzature ufficio (Non sterilizzati)	2	1	9	**12**

		COD. 721	COD. 722	COD. 723	TOTALE
1.10.20.50.010.012.00.000	Mobili , arredi e attrezzature ufficio (Sterilizzati)		2		**2**
1.10.20.50.020.012.00.000	F.do amm. Mobili , arredi e attrezzature ufficio (Sterilizzati)		2		**2**

		COD. 721	COD. 722	COD. 723	TOTALE
1.10.20.50.010.032.00.000	Mobili ed arredi diversi (Sterilizzati)	1		0	**1**
1.10.20.50.020.032.00.000	F.do amm. Mobili ed arredi diversi (Sterilizzati)	1		0	**1**

A.II.8 Altre immobilizzazioni materiali

		COD. 721	COD. 722	COD. 723	TOTALE
1.10.20.80.010.040.00.000	Altri beni materiali da ammortizzare gestione caratteristica (Non sterilizzati)	4	0	3	7
1.10.20.80.020.040.00.000	F.do amm. Altri beni materiali da ammortizzare gestione caratteristica (Non sterilizzati)	4	0	3	7

R.L.S.C.R.I.B.A.

		COD. 721	COD. 722	COD. 723	TOTALE
1.10.20.80.010.042.00.000	Altri beni materiali da ammortizzare gestione caratteristica (Sterilizzati)	0	0	1	1
1.10.20.80.020.042.00.000	F.do amm. Altri beni materiali da ammortizzare gestione caratteristica (Sterilizzati)	0	0	1	1

		COD. 721	COD. 722	COD. 723	TOTALE
1.10.20.80.010.060.00.000	Altri beni (Non sterilizzati)	0	0	1	1
1.10.20.80.020.060.00.000	F.do amm. Altri beni (Non sterilizzati)	0	0	1	1

		COD. 721	COD. 722	COD. 723	TOTALE
1.10.20.80.010.062.00.000	Altri beni (Sterilizzati)	0	0	1	1
1.10.20.80.020.062.00.000	F.do amm. Altri beni (Sterilizzati)	0	0	1	1

Si evidenzia che all'ASST del Garda (cod. 723) sono stati trasferiti beni con valore netto pari ad € 1/000 ed il relativo contributo a finanziamento di pari importo rilevato alla riga NI cod. 3.10.20.50.000.000.00.000 "A.II.5) Finanziamenti per investimenti da rettifica contributi in conto esercizio".

I trasferimenti di cui sopra sono stati formalizzati con la sottoscrizione di accordi con le ASST controparti:

ASST degli Spedali Civili, protocollo ATS n. 8514/2018;
- ASST della Franciacorta, protocollo ATS n. 35104/2018;
- ASST del Garda, protocollo ATS n. 8505/2018.

ALTRE INFORMAZIONI RELATIVE ALLE IMMOBILIZZAZIONI MATERIALI

IMM02 – Aliquote di ammortamento immobilizzazioni materiali.

Inserire nella cella in giallino solo in caso le aliquote utilizzate in azienda sono diverse da quelle previste dalla normativa vigente e motivare le ragioni nella tabella precedente nello spazio previsto:

Immobilizzazioni Materiali	Allegato 3 D.lgs. 118/2011	Aliquota utilizzata dall'azienda
TERRENI	---	
EDIFICI	3,0%	6,5%
IMPIANTI INSERITI STABILMENTE NEL FABBRICATO	6,5%	
EDIFICI ADIBITI AD USO CIVILE NON ISTITUZIONALE	3,0%	da applicare solo per i cespiti acquisiti dal 2012
COSTRUZIONI LEGGERE (tettoie, baracche, ecc.)	10,0%	
MOBILI ED ARREDAMENTO	12,5%	
ATTREZZATURE SANITARIE E SCIENTIFICHE	20,0%	
IMPIANTI E MACCHINARI ADIBITI ALL'ATTIVITÀ ISTITUZIONALE	12,5%	
IMPIANTI E MACCHINARI ADIBITI ALL'ATTIVITÀ NON ISTITUZIONALE	12,5%	
IMPIANTI E MACCHINARI - AUDIOVISIVI	20,0%	
AUTOMEZZI (ambulanze, autovetture, motoveicoli e simili, autoveicoli pesanti in genere, carrelli elevatori, mezzi di trasporto interno, ecc.)	25,0%	
MOBILI E MACCHINE ORDINARIE D'UFFICIO	20,0%	
MACCHINE D'UFFICIO ELETTROMECCANICHE ED ELETTRONICHE COMPRESI I COMPUTERS E I SISTEMI TELEFONICI ELETTRONICI	20,0%	

BL.S.C.R.I.B.A.

ATTREZZATURA GENERICA (stoviglie, posate, ecc.)		25,0% se utilizzate tali aliquote dovranno essere applicate fino ad esaurimento del valore residuo
IMPIANTI DESTINATI AL TRATTAMENTO E DEPURAMENTO DELLE ACQUE, FUMI NOCIVI, ECC MEDIANTE IMPIEGO DI REAGENTI CHIMICI		15,0% se utilizzate tali aliquote dovranno essere applicate fino ad esaurimento del valore residuo
BIANCHERIA		40,0% se utilizzate tali aliquote dovranno essere applicate fino ad esaurimento del valore residuo

Inserire SI *o* NO *nella cella in giallino denominata <<Caso presente in azienda?>>:*

Cod.	Informazione	Caso presente in azienda?	*Se* Sì, *illustrare*
IMM02	Per le immobilizzazioni materiali, ci si è avvalsi della facoltà di adottare aliquote di ammortamento superiori a quelle indicate nel D.lgs. 118/2011 e s.m.i., nonché dai successivi decreti ministeriali di attuazione?	**SI**	*Si rappresenta che con DGR IX/937 del 01.12.2010, Regione Lombardia ha disposto che a decorrere dall'esercizio 2011 la quota di ammortamento per gli interventi su immobili è fissata al 6,5% annuo ferme restando le altre normative contabili.* *Fabbricati indisponibili (attività istituzionale):* *Aliquota indicata nel D.Lgs. 118/2011 3,00%* *Aliquota utilizzata dall'azienda 6,50%*

IMM03 – Eventuale ammortamento dimezzato per i cespiti acquistati nell'anno.

Inserire SI *o* NO *nella cella in giallino denominata <<Caso presente in azienda?>>:*

Cod.	Informazione	Caso presente in azienda?	*Se* Sì, *illustrare*
IMM03	Per i cespiti acquistati nell'anno, l'aliquota di ammortamento è stata analiticamente commisurata al periodo intercorso tra (i) il momento in cui il bene è divenuto disponibile e pronto per l'uso e (ii) il 31/12?	**SI**	*Si precisa che i beni acquistati nell'anno con contributi in conto esercizio sono stati ammortizzati al 100% con relativa sterilizzazione*
	Per i cespiti acquistati nell'anno, ci si è avvalsi della facoltà di dimezzare forfettariamente l'aliquota normale di ammortamento?	**NO**	
	Per i cespiti acquistati nell'anno, ci si è avvalsi della facoltà di dimezzare forfettariamente l'aliquota normale di ammortamento, ma soltanto per alcune categorie di beni?	**NO**	

IMM04 – Eventuale ammortamento integrale.

Inserire SI *o* NO *nella cella in giallino denominata <<Caso presente in azienda?>>:*

Cod.	Informazione	Caso presente in azienda?	*Se* Sì, *illustrare*
IMM04	Per i cespiti di valore inferiore a € 516.46, ci si è avvalsi della facoltà di ammortizzare integralmente il bene nell'esercizio in cui il bene è dive-	**SI**	*Si evidenzia che per i cespiti di valore inferiore a € 516.46, ci si è avvalsi della facoltà di ammortizzare integralmente il bene*

R.L.S.C.R.I.B.A.

	nuto disponibile e pronto per l'uso?		*nell'esercizio in cui il bene è divenuto disponibile e pronto per l'uso.*
	Altro	**NO**	

IMM05 – Svalutazioni.

Inserire SI *o* NO *nella cella in giallino denominata <<Caso presente in azienda?>>:*

Cod.	Informazione	Caso presente in azienda?	*Se* Sì, *illustrare*
IMM05	Nel corso dell'esercizio sono state effettuate svalutazioni di immobilizzazioni materiali e/o immateriali?	**NO**	

IMM06 – Rivalutazioni.

Inserire SI *o* NO *nella cella in giallino denominata <<Caso presente in azienda?>>:*

Cod.	Informazione	Caso presente in azienda?	*Se* Sì, *illustrare*
IMM06	Nel corso dell'esercizio sono state effettuate rivalutazioni di immobilizzazioni materiali e/o immateriali?	**NO**	

IMM07 – Incrementi delle immobilizzazioni per lavori interni.

Inserire SI *o* NO *nella cella in giallino denominata <<Caso presente in azienda?>>:*

Cod.	Informazione	Caso presente in azienda?	*Se* Sì, *illustrare*
IMM07	Nel corso dell'esercizio si sono effettuate capitalizzazioni di costi (la voce CE "Incrementi delle immobilizzazioni per lavori interni" è > 0)?	**NO**	

IMM08 – Oneri finanziari capitalizzati.

Inserire SI *o* NO *nella cella in giallino denominata <<Caso presente in azienda?>>:*

Cod.	Informazione	Caso presente in azienda?	*Se* Sì, *illustrare*
IMM08	Nel corso dell'esercizio si sono capitalizzati oneri finanziari?	**NO**	

Altre informazioni relative alle immobilizzazioni materiali e immateriali

Inserire SI *o* NO *nella cella in giallino denominata <<Caso presente in azienda?>>:*

Cod.	Informazione	Caso presente in azienda?	*Se* Sì, *illustrare*
IMM09	**Gravami**. Sulle immobilizzazioni dell'azienda vi sono gravami quali ipoteche, privilegi, pegni, pi-	**NO**	

RESCRIBA.

	gnoramenti ecc.?		
IMM10	**Immobilizzazioni in contenzioso iscritte in bilancio.** Sulle immobilizzazioni iscritte in bilancio sono in corso contenziosi con altre aziende sanitarie, con altri enti pubblici o con soggetti privati?	**NO**	
IMM11	**Immobilizzazioni in contenzioso non iscritte in bilancio.** Esistono immobilizzazioni non iscritte nello stato patrimoniale perché non riconosciute come proprietà dell'azienda in seguito a contenziosi in corso con altre aziende sanitarie, con altri enti pubblici o con soggetti privati?	**NO**	
IMM12	**Eventuali impegni significativi assunti con fornitori per l'acquisizione di immobilizzazioni materiali.** Esistono impegni già assunti, ma non ancora tradottisi in debiti?	**NO**	
IMM13	**Immobilizzazioni destinate alla vendita.** Esistono immobilizzazioni destinate alla vendita con apposito atto deliberativo aziendale?	**NO**	
IMM14	**Altro.** Esistono altre informazioni che si ritiene necessario fornire per soddisfare la regola generale secondo cui "Se le informazioni richieste da specifiche disposizioni di legge non sono sufficienti a dare una rap-presentazione veritiera e corretta, si devono fornire le informazioni complementari necessarie allo scopo" (art 2423 cc)?	**NO**	

RLS.C.R.I.B.A.

QUADRATURA CONTABILITA' E REGISTRO CESPITI

1. Area Sanitaria

COSTO STORICO

				REGISTRO CESPITI		CONTABILITA'	
CONTO	DESCRIZIONE NI	CLASSE CESPITE	DESCRIZONE CESPITE	VALORE AL 31/12/2016	VALORE AL 31/12/2017	VALORE AL 31/12/2016	VALORE AL 31/12/2017
102100	**Costi di ricerca e sviluppo (sterilizzati)**	**75**	**COSTI SVILUPPO SISS AMM.TO 20%**	**578.101**	**578.101**	**578.101**	**578.101**
104100	Licenze d'uso (Sterilizzate)	21	LICENZE SOFTWARE	1.808.995	1.808.995	1.811.212	1.811.222
		71	LICENZE SOFTWARE 100	2.227	2.227		
104105	Licenze d'uso (Sterilizzate)	22	LICENZE SOFTWARE COMM.LE	41.925	41.925	41.925	41.925
			Licenze d'uso (Sterilizzate)	**1.853.147**	**1.853.147**	**1.853.137**	**1.853.147**
104106	Licenze d'uso (Non sterilizzate)	221	LICENZE SOFTWARE	1.886.810	1.886.810	1.886.810	1.886.810
104107	Licenze d'uso (Non sterilizzate)	222	LICENZE SOFTWARE COMM.LE	55.920	55.920	55.920	55.920
			Licenze d'uso (Non sterilizzate)	**1.942.730**	**1.942.730**	1.942.730	**1.942.730**
107100	Migliorie su beni di terzi (sterilizzati)	33	MIGLIORIE BENI/TERZI COMODATO 30 ANNI	5.162	5.162	319.912	319.912
		42	MIGLIORIE BENI/TERZI COMODATO 2 ANNI	169.250	169.250		
		43	MIGLIORIE BENI/TERZI COMODATO 5 ANNI	145.501	145.501		
			Migliorie su beni di terzi (sterilizzati)	**319.912**	**319.912**	**319.912**	**319.912**
107106	Migliorie su beni di terzi (non sterilizzati)	233	MIGLIORIE BENI/TERZI COMODATO 30 ANNI	356.378	356.378	945.831	945.831
		234	MIGLIORIE BENI/TERZI COMODATO 6 ANNI	152.847	152.847		
		237	MIGLIORIE BENI/TERZI COMODATO 10 ANNI	17.725	17.725		
		242	MIGLIORIE BENI/TERZI COMODATO 2 ANNI	288.942	288.942		
		243	MIGLIORIE BENI/TERZI COMODATO 5 ANNI	44.994	44.994		
		246	MIGLIORIE BENI/TERZI COMODATO 20 ANNI	84.945	84.945		
			Migliorie su beni di terzi (non sterilizzati)	**945.831**	**945.831**	**945.831**	**945.831**
107906	**Altre immobilizzazioni immateriali (non sterilizzate)**	**240**	**ONERI PLURIENNALI DA AMMORTIZZARE**	**42.600**	**42.600**	**42.600**	**42.600**
201300	**Fabbricati indisponibili (attività istituzionale) - (Sterilizzati)**	**32**	**FABBRICATI PER ATTIVITA' ISTITUZIONALE**	**27.506.263**	**27.506.263**	**27.506.263**	**27.506.263**
201306	**Fabbricati indisponibili (attività istituzionale) - (Non sterilizzati)**	**232**	**FABBRICATI PER ATTIVITA' ISTITUZIONALE**	**14.389.184**	**14.389.184**	**14.389.184**	**14.389.184**
202200	**Impianti elettrici ed idraulici (Sterilizzati)**	**3**	**IMPIANTI ELETTRICI-IDRAULICI**	**64.839**	**64.839**	**64.839**	**64.839**
202206	Impianti elettrici ed idraulici (Non sterilizzati)	203	IMPIANTI ELETTRICI-IDRAULICI	289.179	289.179	296.935	296.935
		247	RIQUALIFICAZIONE IMPIANTI ELETTRICI-IDRA	7.756	7.756		
			Impianti elettrici ed idraulici (Non sterilizzati)	**296.935**	**296.935**	**296.935**	**296.935**
202250	**Impianti telefonici (Sterilizzati)**	**4**	**IMPIANTI TELEFONICI**	**90.816**	**90.816**	**90.816**	**90.816**
202256	**Impianti telefonici (Non sterilizzati)**	**204**	**IMPIANTI TELEFONICI**	**125.839**	**125.839**	**125.839**	**125.839**
202306	**Impianti di allarme e sicurezza (Non sterilizzati)**	**205**	**IMPIANTI ALLARME E SICUREZZA**	**19.615**	**19.615**	**19.615**	**19.615**
202800	**Altri impianti e macchinari specifici (Sterilizzati)**	**6**	**ALTRI IMPIANTI E MACCHINE SPECIFICHE**	**3.793**	**3.793**	**3.793**	**3.793**
202806	**Altri impianti e macchinari specifici (Non sterilizzati)**	**206**	**ALTRI IMPIANTI E MACCHINE SPECIFICHE**	**62.350**	**62.350**	**62.350**	**62.350**
202900	**Altri impiantie macchinari generici (Sterilizzati)**	**7**	**ALTRI IMPIANTI E MACCHINE GENERICHE**	**5.539**	**5.539**	**5.539**	**5.539**
202906	**Altri impiantie macchinari generici (Non sterilizzati)**	**207**	**ALTRI IMPIANTI E MACCHINE GENERICHE**	**3.194**	**3.194**	**3.194**	**3.194**

RL S.R.I.B.A.

203100	Attrezzature sanitarie (Sterilizzate)	8	ATTREZZATURE SANITARIE	1.088.403	1.069.083	1.094.299	1.074.979
		58	ATTREZZATURE SANITARIE 100	5.896	5.896		
203105	Attrezzature sanitarie (Sterilizzate)	76	ATTREZZATURE SANITARIE ATT. COMM.	67.635	191.874	67.635	191.874
			Attrezzature sanitarie (Sterilizzate)	**1.161.934**	**1.266.853**	**1.161.934**	**1.266.853**
203106	Attrezzature sanitarie (Non sterilizzate)	208	ATTREZZATURE SANITARIE	556.523	476.007	556.523	476.007
203107	Attrezzature sanitarie (Non sterilizzate)	276	ATTREZZATURE SANITARIE ATT. COMM.	16.687	16.687	16.687	16.687
			Attrezzature sanitarie (Non sterilizzate)	**573.210**	**492.694**	**573.210**	**492.694**
203200	Elaboratori e personal computer e altre attrezzature EDP (Sterilizzati)	9	PERSONAL TERMINALI STAMPANTE	526.178	526.178	526.754	526.754
		59	PERSONAL TERMINALI STAMPANTE 100	576	576		
203205	Elaboratori e personal computer e altre attrezzature EDP (Sterilizzati)	73	PERSONAL COMPUTER TERMINALI E STAMPANTI	870	870	1.338	1.338
		123	PERSONAL COMPUTER TERMINALI E STAMPANTI	468	468		
203290	Elaboratori e personal computer e altre attrezzature EDP (Sterilizzati)	10	ALTRE ATTREZZATURE EDP	5.959	5.959	5.959	5.959
			Elaboratori e personal computer e altre attrezzature EDP (Sterilizzati)	**534.051**	**534.051**	**534.051**	**534.051**
203206	Elaboratori e personal computer e altre attrezzature EDP (Non sterilizzate)	209	PERSONAL TERMINALI STAMPANTE	235.059	235.059	235.059	235.059
203207	Elaboratori e personal computer e altre attrezzature EDP (Non sterilizzate)	273	PERSONAL COMPUTER TERMINALI E STAMPANTI	60.205	60.205	60.205	60.205
203296	Elaboratori e personal computer e altre attrezzature EDP (Non sterilizzate)	210	ALTRE ATTREZZATURE EDP	4.231	4.231	4.231	4.231
			Elaboratori e personal computer e altre attrezzature EDP (Non sterilizzate)	**299.495**	**299.495**	**299.495**	**299.495**
203500	Mobili , arredi e attrezzature ufficio (Sterilizzati)	11	MOBILI ARREDI ATTREZATURE UFFICIO	628.679	627.578	691.783	690.633
		61	MOBILI ARREDI ATTREZATURE UFFICI100	63.105	63.055		
203505	Mobili , arredi e attrezzature ufficio (Sterilizzati)	72	MOBILI ARREDI ATTREZZATURE D'UFFICIO COM	32.021	33.676	32.021	33.676
			Mobili , arredi e attrezzature ufficio (Sterilizzati)	**723.805**	**724.309**	**723.805**	**724.309**
203506	Mobili , arredi e attrezzature ufficio (Non sterilizzati)	211	MOBILI ARREDI ATTREZATURE UFFICIO	790.628	769.519	790.628	769.519
203507	Mobili , arredi e attrezzature ufficio (Non sterilizzati)	272	MOBILI ARREDI ATTREZZATURE D'UFFICIO COM	75.413	75.251	75.413	75.251
			Mobili , arredi e attrezzature ufficio (Non sterilizzati)	**866.040**	**844.770**	**866.040**	**844.770**
203550	Mobili ed arredi diversi (Sterilizzati)	12	MOBILI E ARREDI DIVERSI	784.742	782.272	798.780	796.310
		62	MOBILI E ARREDI DIVERSI 100	14.038	14.038		
203555	Mobili ed arredi diversi (Sterilizzati)	74	MOBILI ARREDI DIVERSI COMM.	9.493	13.425	9.493	13.425
			Mobili ed arredi diversi (Sterilizzati)	**808.274**	**809.735**	**808.274**	**809.735**
203556	Mobili ed arredi diversi (Non sterilizzati)	212	MOBILI E ARREDI DIVERSI	87.539	86.810	87.539	86.810
203557	Mobili ed arredi diversi (Non sterilizzati)	274	MOBILI ARREDI DIVERSI COMM.	5.217	5.217	5.217	5.217
			Mobili ed arredi diversi (Non sterilizzati)	**92.756**	**92.026**	**92.756**	**92.026**
203600	Macchine ufficio ordinarie (Sterilizzati)	13	MACCHINE UFFICIO ORDINARI	16.834	16.834	18.557	18.557
		63	MACCHINE UFFICIO ORDINARI 100	1.722	1.722		
			Macchine ufficio ordinarie (Sterilizzati)	**18.557**	**18.557**	**18.557**	**18.557**
203606	**Macchine ufficio ordinarie (Non sterilizzati)**	**213**	**MACCHINE UFFICIO ORDINARI**	**103.032**	**102.016**	**103.032**	**102.016**
203650	Macchine ufficio elettriche ed elettroniche (Sterilizzati)	14	MACCHINE UFFICIO ELETTRICHE ELETTRONICHE	620	620	2.067	2.067
		64	MACCHINE UFFICIO ELETTRICHE ELET100	1.447	1.447		
			Macchine ufficio elettriche ed elettroniche (Sterilizzati)	**2.067**	**2.067**	**2.067**	**2.067**

RLSCRIBA

203656	**Macchine ufficio elettriche ed elettroniche (Non sterilizzati)**	**214**	**MACCHINE UFFICIO ELETTRICHE ELETTRONICHE**	**5.670**	**5.670**	**5.670**	**5.670**
203700	Automezzi (Sterilizzati)	15	AUTOMEZZI	267.581	267.581	267.581	267.581
203701	Automezzi (Sterilizzati)	78	AUTOMEZZI ATTIVITA' COMMERCIALE	42.982	42.982	42.982	42.982
			Automezzi (Sterilizzati)	**310.563**	**310.563**	**310.563**	**310.563**
203706	Automezzi (Non sterilizzati)	215	AUTOMEZZI	183.111	183.111	183.111	183.111
203707	Automezzi (Non sterilizzati)	278	AUTOMEZZI ATTIVITA' COMMERCIALE	5.141	5.141	5.141	5.141
			Automezzi (Non sterilizzati)	**188.252**	**188.252**	**188.252**	**188.252**
203810	Altri beni (Sterilizzati)	18	ALTRI BENI	539.570	541.082	542.344	543.856
		68	ATTREZZATURE VARIE ECONOMALI 100	2.775	2.775		
203815	Altri beni (Sterilizzati)	77	ATTREZZATURE VARIE ECONOMALI COMM.	24.761	34.365	24.761	34.365
			Altri beni (Sterilizzati)	**567.105**	**578.222**	**567.105**	**578.222**
203816	Altri beni (Non sterilizzati)	218	ATTREZZATURE VARIE ECONOMALI	342.920	342.205	342.920	342.205
203817	Altri beni (Non sterilizzati)	277	ATTREZZATURE VARIE ECONOMALI COMM	5.583	5.583	5.583	5.583
			Altri beni (Non sterilizzati)	**348.503**	**347.788**	**348.503**	**347.788**
203920	Altri beni materiali da ammortizzare gestione non caratteristica (Sterilizzati)	19	ALTRI BENI MOBILI NON SANITARI	185.100	185.100	193.796	193.796
		69	ALTRI BENI MOBILI NON SANITARI 100	8.696	8.696		
203925	Altri beni materiali da ammortizzare gestione non caratteristica (Sterilizzati)	79	ALTRI BENI MOBILI NON SANITARI ATT. COMM	54.457	57.873	54.457	57.873
			Altri beni materiali da ammortizzare gestione non caratteristica (Sterilizzati)	**248.253**	**251.669**	**248.253**	**251.669**
203926	Altri beni materiali da ammortizzare gestione caratteristica (Non sterilizzati)	219	ALTRI BENI MOBILI NON SANITARI	156.131	153.873	156.131	153.873
203927	Altri beni materiali da ammortizzare gestione caratteristica (Non sterilizzati)	279	ALTRI BENI MOBILI NON SANITARI ATT. COMM	13.891	13.891	13.891	13.891
			Altri beni materiali da ammortizzare gestione caratteristica (Non sterilizzati)	**170.023**	**167.764**	**170.023**	**167.764**
203930	Altri beni materiali da ammortizzare gestione caratteristica (Sterilizzati)	20	ALTRI BENI MOBILI SANITARI	43.755	42.817	44.041	43.103
		70	ALTRI BENI MOBILI SANITARI 100	286	286		
203935	Altri beni materiali da ammortizzare gestione caratteristica (Sterilizzati)	82	ALTRI BENI MOBILI SANITARI COMM.LE	1.822	3.789	1.822	3.789
			Altri beni materiali da ammortizzare gestione caratteristica (Sterilizzati)	**45.863**	**46.892**	**45.863**	**46.892**
203936	**Altri beni materiali da ammortizzare gestione caratteristica (Non sterilizzati)**	**220**	**ALTRI BENI MOBILI SANITARI**	**95.445**	**88.412**	**95.445**	**88.412**
Totale complessivo				**55.413.582**	**55.422.491**	**55.413.572**	**55.422.491**

RLS.C.R.I.B.A.

FONDO AMMORTAMENTO

				REGISTRO CESPITI		CONTABILITA'	
CONTO	DESCRIZIONE NI	CLASSE CESPITE	DESCRIZONE CESPITE	FONDO AL 31/12/2016	FONDO AL 31/12/2017	FONDO AL 31/12/2016	FONDO AL 31/12/2017
2102100	**Fondo Amm.to Costi di ricerca e sviluppo (sterilizzati)**	**75**	**COSTI SVILUPPO SISS AMM.TO 20%**	**578.101**	**578.101**	**578.101**	**578.101**
2104100	Fondo Amm.to Licenze d'uso (Sterilizzate)	21	LICENZE SOFTWARE	1.781.419	1.805.153	1.783.646	1.807.380
		71	LICENZE SOFTWARE 100	2.227	2.227		
2104105	Fondo Amm.to Licenze d'uso (Sterilizzate)	22	LICENZE SOFTWARE COMM.LE	41.737	41.925	41.737	41.925
			Fondo Amm.to Licenze d'uso (Sterilizzate)	**1.825.383**	**1.849.305**	**1.825.383**	**1.849.305**
2104106	Fondo Amm.to Licenze d'uso (Non sterilizzate)	221	LICENZE SOFTWARE	1.886.810	1.886.810	1.886.810	1.886.810
2104107	Fondo Amm.to Licenze d'uso (Non sterilizzate)	222	LICENZE SOFTWARE COMM.LE	55.920	55.920	55.920	55.920
			Fondo Amm.to Licenze d'uso (Non sterilizzate)	**1.942.730**	**1.942.730**	**1.942.730**	**1.942.730**
2107100	Fondo amm.to Migliorie su beni di terzi (sterilizzati)	33	MIGLIORIE BENI/TERZI COMODATO 30 ANNI	4.919	4.942	319.669	319.692
		42	MIGLIORIE BENI/TERZI COMODATO 2 ANNI	169.250	169.250		
		43	MIGLIORIE BENI/TERZI COMODATO 5 ANNI	145.501	145.501		
			Fondo Amm.to Migliorie su beni di terzi (sterilizzati)	**319.669**	**319.692**	**319.669**	**319.692**
2107106	Fondo Amm.to Migliorie su beni di terzi (non sterilizzati)	233	MIGLIORIE BENI/TERZI COMODATO 30 ANNI	111.566	122.502	648.524	665.531
		234	MIGLIORIE BENI/TERZI COMODATO 6 ANNI	152.847	152.847		
		237	MIGLIORIE BENI/TERZI COMODATO 10 ANNI	14.248	15.987		
		242	MIGLIORIE BENI/TERZI COMODATO 2 ANNI	288.942	288.942		
		243	MIGLIORIE BENI/TERZI COMODATO 5 ANNI	44.994	44.994		
		246	MIGLIORIE BENI/TERZI COMODATO 20 ANNI	35.926	40.259		
			Fondo Amm.to Migliorie su beni di terzi (non sterilizzati)	**648.524**	**665.531**	**648.524**	**665.531**
2107906	**Fondo Amm.to Altre immobilizzazioni immateriali (non sterilizzate)**	**240**	**ONERI PLURIENNALI DA AMMORTIZZARE**	**42.600**	**42.600**	**42.600**	**42.600**
2201300	**Fondo Amm.to Fabbricati indisponibili (attività istituzionale) - (Sterilizzati)**	**32**	**FABBRICATI PER ATTIVITA' ISTITUZIONALE**	**12.059.389**	**13.027.141**	**12.059.389**	**13.027.141**
2201306	**Fondo Amm.to Fabbricati indisponibili (attività istituzionale) - (Non sterilizzati)**	**232**	**FABBRICATI PER ATTIVITA' ISTITUZIONALE**	**3.862.669**	**4.421.521**	**3.862.669**	**4.421.521**
2202200	**Fondo Amm.to Impianti elettrici ed idraulici (Sterilizzati)**	**3**	**IMPIANTI ELETTRICI-IDRAULICI**	**62.600**	**63.080**	**62.600**	**63.080**
2202206	Fondo Amm.to Impianti elettrici ed idraulici (Non sterilizzati)	203	IMPIANTI ELETTRICI-IDRAULICI	289.179	289.179	296.935	296.935
		247	RIQUALIFICAZIONE IMPIANTI ELETTRICI-IDRA	7.756	7.756		
			Fondo Amm.to Impianti elettrici ed idraulici (Non sterilizzati)	**296.935**	**296.935**	**296.935**	**296.935**
2202250	**Fondo Amm.to Impianti telefonici (Sterilizzati)**	**4**	**IMPIANTI TELEFONICI**	**90.816**	**90.816**	**90.816**	**90.816**
2202256	**Fondo Amm.to Impianti telefonici (Non sterilizzati)**	**204**	**IMPIANTI TELEFONICI**	**125.839**	**125.839**	**125.839**	**125.839**
2202306	**Fondo Amm.to Impianti di allarme e sicurezza (Non sterilizzati)**	**205**	**IMPIANTI ALLARME E SICUREZZA**	**19.615**	**19.615**	**19.615**	**19.615**
2202800	**Fondo Amm.to Altri impianti e macchinari specifici (Sterilizzati)**	**6**	**ALTRI IMPIANTI E MACCHINE SPECIFICHE**	**1.027**	**1.502**	**1.027**	**1.502**
2202806	**Fondo Amm.to Altri impianti e macchinari specifici (Non sterilizzati)**	**206**	**ALTRI IMPIANTI E MACCHINE SPECIFICHE**	**62.350**	**62.350**	**62.350**	**62.350**
2202900	**Fondo Amm.to Altri impiantie macchinari generici (Sterilizzati)**	**7**	**ALTRI IMPIANTI E MACCHINE GENERICHE**	**5.539**	**5.539**	**5.539**	**5.539**
2202906	**Fondo Amm.to Altri impiantie macchinari generici (Non sterilizzati)**	**207**	**ALTRI IMPIANTI E MACCHINE GENERICHE**	**3.194**	**3.194**	**3.194**	**3.194**

R.E.S.O.R.I.B.A.

2203100	Fondo Amm.to Attrezzature sanitarie (Sterilizzate)	8	ATTREZZATURE SANITARIE	1.078.128	1.064.164	1.084.025	1.070.060
		58	ATTREZZATURE SANITARIE 100	5.896	5.896		
2203105	Fondo Amm.to Attrezzature sanitarie (Sterilizzate)	76	ATTREZZATURE SANITARIE ATT. COMM.	43.585	91.840	43.585	91.840
			Fondo Amm.to Attrezzature sanitarie (Sterilizzate)	**1.127.610**	**1.161.900**	**1.127.610**	**1.161.900**
2203106	Fondo Amm.to Attrezzature sanitarie (Non sterilizzate)	208	ATTREZZATURE SANITARIE	556.523	476.007	556.523	476.007
2203107	Fondo Amm.to Attrezzature sanitarie (Non sterilizzate)	276	ATTREZZATURE SANITARIE ATT. COMM.	16.687	16.687	16.687	16.687
			Fondo Amm.to Attrezzature sanitarie (Non sterilizzate)	**573.210**	**492.694**	**573.210**	**492.694**
2203200	Fondo Amm.to Elaboratori e personal computer e altre attrezzature EDP (Sterilizzati)	9	PERSONAL TERMINALI STAMPANTE	517.934	524.993	518.510	525.569
		59	PERSONAL TERMINALI STAMPANTE 100	576	576		
2203205	Fondo Amm.to Elaboratori e personal computer e altre attrezzature EDP (Sterilizzati)	73	PERSONAL COMPUTER TERMINALI E STAMPANTI	870	870	1.338	1.338
		123	PERSONAL COMPUTER TERMINALI E STAMPANTI	468	468		
2203290	Fondo Amm.to Elaboratori e personal computer e altre attrezzature EDP (Sterilizzati)	10	ALTRE ATTREZZATURE EDP	5.959	5.959	5.959	5.959
			Fondo Amm.to Elaboratori e personal computer e altre attrezzature EDP (Sterilizzati)	**525.807**	**532.866**	**525.807**	**532.866**
2203206	Fondo Amm.to Elaboratori e personal computer e altre attrezzature EDP (Non sterilizzate)	209	PERSONAL TERMINALI STAMPANTE	235.059	235.059	235.059	235.059
2203207	Fondo Amm.to Elaboratori e personal computer e altre attrezzature EDP (Non sterilizzate)	273	PERSONAL COMPUTER TERMINALI E STAMPANTI	60.205	60.205	60.205	60.205
2203296	Fondo Amm.to Elaboratori e personal computer e altre attrezzature EDP (Non sterilizzate)	210	ALTRE ATTREZZATURE EDP	4.231	4.231	4.231	4.231
			Fondo Amm.to Elaboratori e personal computer e altre attrezzature EDP (Non sterilizzate)	**299.495**	**299.495**	**299.495**	**299.495**
2203500	Fondo Amm.to Mobili , arredi e attrezzature ufficio (Sterilizzati)	11	MOBILI ARREDI ATTREZATURE UFFICIO	602.710	609.768	665.815	672.822
		61	MOBILI ARREDI ATTREZATURE UFFICI100	63.105	63.055		
2203505	Fondo Amm.to Mobili , arredi e attrezzature ufficio (Sterilizzati)	72	MOBILI ARREDI ATTREZZATURE D'UFFICIO COM	32.021	33.676	32.021	33.676
			Fondo Amm.to Mobili , arredi e attrezzature ufficio (Sterilizzati)	**697.836**	**706.499**	**697.836**	**706.499**
2203506	Fondo Amm.to Mobili , arredi e attrezzature ufficio (Non sterilizzati)	211	MOBILI ARREDI ATTREZATURE UFFICIO	790.628	769.519	790.628	769.519
2203507	Fondo Amm.to Mobili , arredi e attrezzature ufficio (Non sterilizzati)	272	MOBILI ARREDI ATTREZZATURE D'UFFICIO COM	75.413	75.251	75.413	75.251
			Fondo Amm.to Mobili , arredi e attrezzature ufficio (Non sterilizzati)	**866.040**	**844.770**	**866.040**	**844.770**
2203550	Fondo Amm.to Mobili ed arredi diversi (Sterilizzati)	12	MOBILI E ARREDI DIVERSI	781.993	780.412	796.031	794.450
		62	MOBILI E ARREDI DIVERSI 100	14.038	14.038		
2203555	Fondo Amm.to Mobili ed arredi diversi (Sterilizzati)	74	MOBILI ARREDI DIVERSI COMM.	9.493	13.425	9.493	13.425
			Fondo Amm.to Mobili ed arredi diversi (Sterilizzati)	**805.525**	**807.875**	**805.525**	**807.875**
2203556	Fondo Amm.to Mobili ed arredi diversi (Non sterilizzati)	212	MOBILI E ARREDI DIVERSI	87.539	86.810	87.539	86.810
2203557	Fondo Amm.to Mobili ed arredi diversi (Non sterilizzati)	274	MOBILI ARREDI DIVERSI COMM.	5.217	5.217	5.217	5.217
			Fondo Amm.to Mobili ed arredi diversi (Non sterilizzati)	**92.756**	**92.026**	**92.756**	**92.026**
2203600	Fondo Amm.to Macchine ufficio ordinarie (Sterilizzati)	13	MACCHINE UFFICIO ORDINARI	16.586	16.834	18.308	18.557
		63	MACCHINE UFFICIO ORDINARI 100	1.722	1.722		
			Fondo Amm.to Macchine ufficio ordinarie (Sterilizzati)	**18.308**	**18.557**	**18.308**	**18.557**
2203606	**Fondo Amm.to Macchine ufficio ordinarie (Non sterilizzati)**	**213**	**MACCHINE UFFICIO ORDINARI**	**103.032**	**102.016**	**103.032**	**102.016**
2203650	Fondo Amm.to Macchine ufficio elettriche ed elettroniche (Sterilizzati)	14	MACCHINE UFFICIO ELETTRICHE ELETTRONICHE	620	620	2.067	2.067
		64	MACCHINE UFFICIO ELETTRICHE ELET100	1.447	1.447		
			Fondo Amm.to Macchine ufficio elettriche ed elettroniche (Sterilizzati)	**2.067**	**2.067**	**2.067**	**2.067**

RLS.C.R.I.B.A.

2203656	**Fondo Amm.to Macchine ufficio elettriche ed elettroniche (Non sterilizzati)**	**214**	**MACCHINE UFFICIO ELETTRICHE ELETTRONICHE**	**5.670**	**5.670**	**5.670**	**5.670**
2203700	Fondo Amm.to Automezzi (Sterilizzati)	15	AUTOMEZZI	267.581	267.581	267.581	267.581
2203701	Fondo Amm.to Automezzi (Sterilizzati)	78	AUTOMEZZI ATTIVITA' COMMERCIALE	42.982	42.982	42.982	42.982
			Fondo Amm.to Automezzi (Sterilizzati)	**310.563**	**310.563**	**310.563**	**310.563**
2203706	Fondo Amm.to Automezzi (Non sterilizzati)	215	AUTOMEZZI	183.111	183.111	183.111	183.111
2203707	Automezzi (Non sterilizzati)	278	AUTOMEZZI ATTIVITA' COMMERCIALE	5.141	5.141	5.141	5.141
			Fondo Amm.to Automezzi (Non sterilizzati)	**188.252**	**188.252**	**188.252**	**188.252**
2203810	Fondo Amm.to Altri beni (Sterilizzati)	18	ALTRI BENI	538.583	540.314	541.358	543.089
		68	ATTREZZATURE VARIE ECONOMALI 100	2.775	2.775		
2203815	Fondo Amm.to Altri beni (Sterilizzati)	77	ATTREZZATURE VARIE ECONOMALI COMM.	21.271	31.585	21.271	31.585
			Fondo Amm.to Altri beni (Sterilizzati)	**562.628**	**574.674**	**562.628**	**574.674**
2203816	Fondo Amm.to Altri beni (Non sterilizzati)	218	ATTREZZATURE VARIE ECONOMALI	333.829	339.911	333.829	339.911
2203817	Fondo Amm.to Altri beni (Non sterilizzati)	277	ATTREZZATURE VARIE ECONOMALI COMM	5.583	5.583	5.583	5.583
			Fondo Amm.to Altri beni (Non sterilizzati)	**339.412**	**345.493**	**339.412**	**345.493**
2203920	Fondo Amm.to Altri beni materiali da ammortizzare gestione non caratteristica (Sterilizzati)	19	ALTRI BENI MOBILI NON SANITARI	184.514	184.613	193.210	193.309
		69	ALTRI BENI MOBILI NON SANITARI 100	8.696	8.696		
2203925	Fondo Amm.to Altri beni materiali da ammortizzare gestione non caratteristica (Sterilizzati)	79	ALTRI BENI MOBILI NON SANITARI ATT. COMM	21.089	29.448	21.089	29.448
			Fondo Amm.to Altri beni materiali da ammortizzare gestione non caratteristica (Sterilizzati)	**214.299**	**222.757**	**214.299**	**222.757**
2203926	Fondo Amm.to Altri beni materiali da ammortizzare gestione caratteristica (Non sterilizzati)	219	ALTRI BENI MOBILI NON SANITARI	153.917	152.762	153.917	152.762
2203927	Fondo Amm.to Altri beni materiali da ammortizzare gestione caratteristica (Non sterilizzati)	279	ALTRI BENI MOBILI NON SANITARI ATT. COMM	13.761	13.859	13.761	13.859
			Fondo Amm.to Altri beni materiali da ammortizzare gestione caratteristica (Non sterilizzati)	**167.678**	**166.621**	**167.678**	**166.621**
2203930	Fondo Amm.to Altri beni materiali da ammortizzare gestione caratteristica (Sterilizzati)	20	ALTRI BENI MOBILI SANITARI	39.783	40.371	40.069	40.657
		70	ALTRI BENI MOBILI SANITARI 100	286	286		
2203935	Fondo Amm.to Altri beni materiali da ammortizzare gestione caratteristica (Sterilizzati)	82	ALTRI BENI MOBILI SANITARI COMM.LE	724	2.952	724	2.952
			Fondo Amm.to Altri beni materiali da ammortizzare gestione caratteristica (Sterilizzati)	**40.793**	**43.609**	**40.793**	**43.609**
2203936	**Fondo Amm.to Altri beni materiali da ammortizzare gestione caratteristica (Non sterilizzati)**	**220**	**ALTRI BENI MOBILI SANITARI**	**95.445**	**88.412**	**95.445**	**88.412**
Totale complessivo				**28.983.404**	**30.522.304**	**28.983.404**	**30.522.304**

RL S.C.R.I.B.A.

AMMORTAMENTO

				REGISTRO CESPITI	CONTABILITA'
CONTO	DESCRIZONE CONTO	CLASSE CESPITE	DESCRIZONE CESPITE	VALORE AL 31/12/2017	VALORE AL 31/12/2017
6102100	**Amm.toCosti di ricerca e sviluppo (sterilizzati)**	**75**	**COSTI SVILUPPO SISS AMM.TO 20%**	**-**	**-**
6104100	Amm.toLicenze d'uso (Sterilizzate)	21	LICENZE SOFTWARE	23.734	23.734
		71	LICENZE SOFTWARE 100	-	
6104105	Amm.toLicenze d'uso (Sterilizzate)	22	LICENZE SOFTWARE COMM.LE	188	188
			Licenze d'uso (Sterilizzate)	**23.922**	**23.922**
6104106	Amm.toLicenze d'uso (Non sterilizzate)	221	LICENZE SOFTWARE	-	-
6104107	Amm.toLicenze d'uso (Non sterilizzate)	222	LICENZE SOFTWARE COMM.LE	-	-
			Licenze d'uso (Non sterilizzate)	**-**	**-**
6107100	Amm.toMigliorie su beni di terzi (sterilizzati)	33	MIGLIORIE BENI/TERZI COMODATO 30 ANNI	23	23
		42	MIGLIORIE BENI/TERZI COMODATO 2 ANNI	-	
		43	MIGLIORIE BENI/TERZI COMODATO 5 ANNI	-	
			Migliorie su beni di terzi (sterilizzati)	**23**	**23**
6107106	Amm.toMigliorie su beni di terzi (non sterilizzati)	233	MIGLIORIE BENI/TERZI COMODATO 30 ANNI	10.936	17.007
		234	MIGLIORIE BENI/TERZI COMODATO 6 ANNI	-	
		237	MIGLIORIE BENI/TERZI COMODATO 10 ANNI	1.739	
		242	MIGLIORIE BENI/TERZI COMODATO 2 ANNI	-	
		243	MIGLIORIE BENI/TERZI COMODATO 5 ANNI	-	
		246	MIGLIORIE BENI/TERZI COMODATO 20 ANNI	4.333	
			Migliorie su beni di terzi (non sterilizzati)	**17.007**	**17.007**
6107906	**Amm.toAltre immobilizzazioni immateriali (non sterilizzate)**	**240**	**ONERI PLURIENNALI DA AMMORTIZZARE**	**-**	**-**
6201300	**Amm.toFabbricati indisponibili (attività istituzionale) - (Sterilizzati)**	**32**	**FABBRICATI PER ATTIVITA' ISTITUZIONALE**	**967.753**	**967.753**
6201306	**Amm.toFabbricati indisponibili (attività istituzionale) - (Non sterilizzati)**	**232**	**FABBRICATI PER ATTIVITA' ISTITUZIONALE**	**558.851**	**558.851**
6202200	**Amm.toImpianti elettrici ed idraulici (Sterilizzati)**	**3**	**IMPIANTI ELETTRICI-IDRAULICI**	**480**	**480**
6202206	Amm.toImpianti elettrici ed idraulici (Non sterilizzati)	203	IMPIANTI ELETTRICI-IDRAULICI	-	-
		247	RIQUALIFICAZIONE IMPIANTI ELETTRICI-IDRA	-	
			Impianti elettrici ed idraulici (Non sterilizzati)	**-**	**-**
6202250	**Amm.toImpianti telefonici (Sterilizzati)**	**4**	**IMPIANTI TELEFONICI**	**-**	**-**
6202256	**Amm.toImpianti telefonici (Non sterilizzati)**	**204**	**IMPIANTI TELEFONICI**	**-**	**-**
6202306	**Amm.toImpianti di allarme e sicurezza (Non sterilizzati)**	**205**	**IMPIANTI ALLARME E SICUREZZA**	**-**	**-**
6202800	**Amm.toAltri impianti e macchinari specifici (Sterilizzati)**	**6**	**ALTRI IMPIANTI E MACCHINE SPECIFICHE**	**474**	**474**
6202806	**Amm.toAltri impianti e macchinari specifici (Non sterilizzati)**	**206**	**ALTRI IMPIANTI E MACCHINE SPECIFICHE**	**-**	**-**
6202900	**Amm.toAltri impiantie macchinari generici (Sterilizzati)**	**7**	**ALTRI IMPIANTI E MACCHINE GENERICHE**	**-**	**-**
6202906	**Amm.toAltri impiantie macchinari generici (Non sterilizzati)**	**207**	**ALTRI IMPIANTI E MACCHINE GENERICHE**	**-**	**-**

RLS.C.R.I.B.A.

6203100	Amm.toAttrezzature sanitarie (Sterilizzate)	8	ATTREZZATURE SANITARIE	5.782	5.782
		58	ATTREZZATURE SANITARIE 100	-	
6203105	Amm.toAttrezzature sanitarie (Sterilizzate)	76	ATTREZZATURE SANITARIE ATT. COMM.	49.427	49.427
			Attrezzature sanitarie (Sterilizzate)	**55.208**	**55.208**
6203106	Amm.toAttrezzature sanitarie (Non sterilizzate)	208	ATTREZZATURE SANITARIE	-	-
6203107	Amm.toAttrezzature sanitarie (Non sterilizzate)	276	ATTREZZATURE SANITARIE ATT. COMM.	-	-
			Attrezzature sanitarie (Non sterilizzate)	**-**	**-**
6203200	Amm.toElaboratori e personal computer e altre attrezzature EDP (Sterilizzati)	9	PERSONAL TERMINALI STAMPANTE	7.059	7.059
		59	PERSONAL TERMINALI STAMPANTE 100	-	
6203205	Amm.toElaboratori e personal computer e altre attrezzature EDP (Sterilizzati)	73	PERSONAL COMPUTER TERMINALI E STAMPANTI	-	-
		123	PERSONAL COMPUTER TERMINALI E STAMPANTI	-	
6203290	Amm.toElaboratori e personal computer e altre attrezzature EDP (Sterilizzati)	10	ALTRE ATTREZZATURE EDP	-	-
			Elaboratori e personal computer e altre attrezzature EDP (Sterilizzati)	**7.059**	**7.059**
6203206	Amm.toElaboratori e personal computer e altre attrezzature EDP (Non sterilizzate)	209	PERSONAL TERMINALI STAMPANTE	-	-
6203207	Amm.toElaboratori e personal computer e altre attrezzature EDP (Non sterilizzate)	273	PERSONAL COMPUTER TERMINALI E STAMPANTI	-	-
6203296	Amm.toElaboratori e personal computer e altre attrezzature EDP (Non sterilizzate)	210	ALTRE ATTREZZATURE EDP	-	-
			Elaboratori e personal computer e altre attrezzature EDP (Non sterilizzate)	**-**	**-**
6203500	Amm.toMobili , arredi e attrezzature ufficio (Sterilizzati)	11	MOBILI ARREDI ATTREZATURE UFFICIO	13.888	13.888
		61	MOBILI ARREDI ATTREZATURE UFFICI100	-	
6203505	Amm.toMobili , arredi e attrezzature ufficio (Sterilizzati)	72	MOBILI ARREDI ATTREZZATURE D'UFFICIO COM	1.655	1.655
			Mobili , arredi e attrezzature ufficio (Sterilizzati)	**15.543**	**15.543**
6203506	Amm.toMobili , arredi e attrezzature ufficio (Non sterilizzati)	211	MOBILI ARREDI ATTREZATURE UFFICIO	-	-
6203507	Amm.toMobili , arredi e attrezzature ufficio (Non sterilizzati)	272	MOBILI ARREDI ATTREZZATURE D'UFFICIO COM	-	-
			Mobili , arredi e attrezzature ufficio (Non sterilizzati)	**-**	**-**
6203550	Amm.toMobili ed arredi diversi (Sterilizzati)	12	MOBILI E ARREDI DIVERSI	4.386	4.386
		62	MOBILI E ARREDI DIVERSI 100	-	
6203555	Amm.toMobili ed arredi diversi (Sterilizzati)	74	MOBILI ARREDI DIVERSI COMM.	3.932	3.932
			Mobili ed arredi diversi (Sterilizzati)	**8.318**	**8.318**
6203556	Amm.toMobili ed arredi diversi (Non sterilizzati)	212	MOBILI E ARREDI DIVERSI	-	-
6203557	Amm.toMobili ed arredi diversi (Non sterilizzati)	274	MOBILI ARREDI DIVERSI COMM.	-	-
			Mobili ed arredi diversi (Non sterilizzati)	**-**	**-**
6203600	Amm.toMacchine ufficio ordinarie (Sterilizzati)	13	MACCHINE UFFICIO ORDINARI	248	248
		63	MACCHINE UFFICIO ORDINARI 100	-	
			Macchine ufficio ordinarie (Sterilizzati)	**248**	**248**
6203606	**Amm.toMacchine ufficio ordinarie (Non sterilizzati)**	213	**MACCHINE UFFICIO ORDINARI**	**-**	**-**
6203650	Amm.toMacchine ufficio elettriche ed elettroniche (Sterilizzati)	14	MACCHINE UFFICIO ELETTRICHE ELETTRONICHE	-	-
		64	MACCHINE UFFICIO ELETTRICHE ELET100	-	

RLS.O.R.I.B.A.

			Macchine ufficio elettriche ed elettroniche (Sterilizzati)	-	-
6203656	**Amm.toMacchine ufficio elettriche ed elettroniche (Non sterilizzati)**	**214**	**MACCHINE UFFICIO ELETTRICHE ELETTRONICHE**	-	-
6203700	Amm.toAutomezzi (Sterilizzati)	15	AUTOMEZZI	-	-
6203701	Amm.toAutomezzi (Sterilizzati)	78	AUTOMEZZI ATTIVITA' COMMERCIALE	-	-
			Automezzi (Sterilizzati)	-	-
6203706	Amm.toAutomezzi (Non sterilizzati)	215	AUTOMEZZI	-	-
6203707	Amm.toAutomezzi (Non sterilizzati)	278	AUTOMEZZI ATTIVITA' COMMERCIALE	-	-
			Automezzi (Non sterilizzati)	-	-
6203810	Amm.toAltri beni (Sterilizzati)	18	ALTRI BENI	3.111	3.111
		68	ATTREZZATURE VARIE ECONOMALI 100	-	
6203815	Amm.toAltri beni (Sterilizzati)	77	ATTREZZATURE VARIE ECONOMALI COMM.	10.314	10.314
			Altri beni (Sterilizzati)	**13.425**	**13.425**
6203816	Amm.toAltri beni (Non sterilizzati)	218	ATTREZZATURE VARIE ECONOMALI	6.796	6.796
6203817	Amm.toAltri beni (Non sterilizzati)	277	ATTREZZATURE VARIE ECONOMALI COMM	-	-
			Altri beni (Non sterilizzati)	**6.796**	**6.796**
6203920	Amm.toAltri beni materiali da ammortizzare gestione non caratteristica (Sterilizzati)	19	ALTRI BENI MOBILI NON SANITARI	99	99
		69	ALTRI BENI MOBILI NON SANITARI 100	-	
6203925	Amm.toAltri beni materiali da ammortizzare gestione non caratteristica (Sterilizzati)	79	ALTRI BENI MOBILI NON SANITARI ATT. COMM	8.359	8.359
			Altri beni materiali da ammortizzare gestione non caratteristica (Sterilizzati)	8.459	**8.459**
6203926	Amm.toAltri beni materiali da ammortizzare gestione caratteristica (Non sterilizzati)	219	ALTRI BENI MOBILI NON SANITARI	1.103	1.103
6203927	Amm.toAltri beni materiali da ammortizzare gestione caratteristica (Non sterilizzati)	279	ALTRI BENI MOBILI NON SANITARI ATT. COMM	98	98
			Altri beni materiali da ammortizzare gestione caratteristica (Non sterilizzati)	**1.200**	**1.200**
6203930	Amm.toAltri beni materiali da ammortizzare gestione caratteristica (Sterilizzati)	20	ALTRI BENI MOBILI SANITARI	1.208	1.208
		70	ALTRI BENI MOBILI SANITARI 100	-	
6203935	Amm.toAltri beni materiali da ammortizzare gestione caratteristica (Sterilizzati)	82	ALTRI BENI MOBILI SANITARI COMM.LE	2.227	2.227
			Altri beni materiali da ammortizzare gestione caratteristica (Sterilizzati)	**3.435**	**3.435**
6203936	**Amm.toAltri beni materiali da ammortizzare gestione caratteristica (Non sterilizzati)**	**220**	**ALTRI BENI MOBILI SANITARI**	-	-
Totale complessivo				**1.688.203**	**1.688.203**

2. Area Sociosanitaria

COSTO STORICO

				REGISTRO CESPITI		CONTABILITA'	
CONTO	**DESCRIZIONE NI**	**CLASSE CESPITE**	**DESCRIZONE CESPITE**	**VALORE AL 31/12/2016**	**VALORE AL 31/12/2017**	**VALORE AL 31/12/2016**	**VALORE AL 31/12/2017**
104100	Licenze d'uso (Sterilizzate)	21	LICENZE SOFTWARE	1.125,44	1.125,44	1.125,44	1.125,44
203200	Elaboratori e personal computer e altre attrezzature EDP (Sterilizzati)	9	PERSONAL TERMINALI STAMPANTE	2.630,32	2.630,32	2.630,32	2.630,32
203206	Elaboratori e personal computer e altre attrezzature EDP (Non sterilizzate)	209	PERSONAL TERMINALI STAMPANTE	8.369,28	0,00	8.369,28	0,00
203816	Altri beni (Non sterilizzati)	218	ATTREZZATURE VARIE ECONOMALI	2.433,31	2.433,31	2.433,31	2.433,31
Totale complessivo				**14.558,35**	**6.189,07**	**14.558,35**	**6.189,07**

R.L.S.C.R.I.B.A.

FONDO AMMORTAMENTO

				REGISTRO CESPITI		CONTABILITA'	
CONTO	DESCRIZIONE NI	CLASSE CESPITE	DESCRIZONE CESPITE	FONDO AL 31/12/2016	FONDO AL 31/12/2017	FONDO AL 31/12/2016	FONDO AL 31/12/2017
2104100	Fondo Amm.to Licenze d'uso (Sterilizzate)	21	LICENZE SOFTWARE	1.125	1.125	1.125	1.125
2203200	Fondo Amm.to Elaboratori e personal computer e altre attrezzature EDP (Sterilizzati)	9	PERSONAL TERMINALI STAMPANTE	2.630	2.630	2.630	2.630
2203206	Fondo Amm.to Elaboratori e personal computer e altre attrezzature EDP (Non sterilizzate)	209	PERSONAL TERMINALI STAMPANTE	8.369	-	8.369	-
2203816	Fondo Amm.to Altri beni (Non sterilizzati)	218	ATTREZZATURE VARIE ECONOMALI	2.433	2.433	2.433	2.433
Totale complessivo				14.558	6.189	14.558	6.189

AMMORTAMENTO

				REGISTRO CESPITI	CONTABILITA'
CONTO	DESCRIZIONE NI	CLASSE CESPITE	DESCRIZONE CESPITE	VALORE AL 31/12/2017	VALORE AL 31/12/2017
6104100	Amm.to Licenze d'uso (Sterilizzate)	21	LICENZE SOFTWARE	-	-
6203200	Amm.to Elaboratori e personal computer e altre attrezzature EDP (Sterilizzati)	9	PERSONAL TERMINALI STAMPANTE	-	-
6203206	Amm.to Elaboratori e personal computer e altre attrezzature EDP (Non sterilizzate)	209	PERSONAL TERMINALI STAMPANTE	-	-
6203816	Amm.to Altri beni (Non sterilizzati)	218	ATTREZZATURE VARIE ECONOMALI	-	-
Totale complessivo				-	-

5. Immobilizzazioni Finanziarie

A.III.1 Crediti Finanziari

I dati relativi al valore iniziale, alle movimentazioni dell'esercizio quali incrementi, decrementi per incassi e giroconti che concorrono alla determinazione del valore finale dell'esercizio, nonché il relativo fondo svalutazione e i relativi utilizzi e accantonamenti ed, infine, l'anzianità e la scadenza dei crediti, sono riportate nelle tabelle di Nota Integrativa Tabellare e nelle Schede di dettaglio, laddove previste dal D.lgs. 118/2011 e s.m.i.. Le tabelle sono presenti in allegato agli schemi di Stato Patrimoniale e Conto Economico e costituiscono parte integrante del Bilancio d'Esercizio.

PRINCIPALI INFORMAZIONI delle movimentazioni dell'esercizio

Per la suddetta area di bilancio non si sono verificate movimentazioni nell'esercizio.

FATTI DI RILIEVO delle movimentazioni dell'esercizio

Per la suddetta area di bilancio non si sono verificati fatti di rilievo e/o non si sono rilevati valori di bilancio.

R.L.S.C.R.I.B.A.

A.III.2 Titoli

I dati relativi al costo storico, al valore iniziale, alle movimentazioni dell'esercizio che concorrono alla determinazione del valore netto finale dell'esercizio, sono riportate nelle tabelle di Nota Integrativa Tabellare e nelle Schede di dettaglio, laddove previste dal D.lgs. 118/2011 e s.m.i.. Le tabelle sono presenti in allegato agli schemi di Stato Patrimoniale e Conto Economico e costituiscono parte integrante del Bilancio d'Esercizio.

Per questa categoria di immobilizzazioni finanziarie sono previste le seguenti tipologie:

- A.III.2.a) Partecipazioni
- A.III.2.b) Altri Titoli

In particolare, per la categoria ***A.III.2.a) Partecipazioni***, se movimentata, l'iscrizione tra le immobilizzazioni finanziarie è corredata da tutte le informazioni di dettaglio relative alla natura, alla tipologia, alla forma giuridica, ai criteri di valutazione e a tutte le altre informazioni richieste dalla normativa vigente; le informazioni di dettaglio sono rilevate nella tabella *<<ELENCO PARTECIPAZIONI ISCRITTE NELLE IMMOBILIZZAZIONI FINANZIARIE>>* del foglio *"Dettaglio_SP_San"* allegata al Bilancio d'Esercizio.

PRINCIPALI INFORMAZIONI delle movimentazioni dell'esercizio

Partecipazioni

Con Deliberazione DG n. 130 del 20.02.2002 l'ASL di Brescia ha aderito alla Società per Azioni Consortile ISFOR 2000 di Brescia sottoscrivendo una quota simbolica dell'aumento di capitale sociale pari a n. 10 azioni per un importo complessivo di € 100,00=.
In data 04 febbraio 2014 si è riunita l'assemblea straordinaria della società per l'approvazione del progetto di fusione e scissione parziale proporzionale del ramo d'azienda "formazione" in beneficiaria già costituita "Fondazione A.I.B."
A seguito di tale operazione il numero delle azioni dell'ASL di Brescia è pari a n. 8 per un valore di € 8,00.
Con decreto n. 270 del 21.05.2015 l'ASL di Brescia ha pubblicato un avvisto pubblico di vendita delle quote aziona-rie ISFOR 2000.
Con decreto n. 715 del 23.12.2015 l'ASL di Brescia ha preso atto della manifestazione di interesse della Società ASSOSERVIZI Srl di Brescia all'acquisizione della partecipazione ISFOR 2000 di Brescia ad un valore complessivo di € 100,00 pari al costo di acquisto della stessa.
Nel corso del 2016 ATS Brescia non ha potuto procedere alla sottoscrizione del contratto di cessione delle azioni e, dunque, al trasferimento delle stesse, in quanto l'Ente emittente (ISFOR 2000 – Istituto Superiore di Formazione e Ricerca) in attesa della nuova intestazione del Certificato Nominativo n. 77 dall' ASL di Bre-scia all'ATS di Brescia. Con note prot. gen. n. 0002534 del 14.01.2016 – 0070141 del 04.08.2016 e 000516 del 04.01.2017 l'Agenzia ha è più volte sollecitato l'invio del nuovo Certificato, senza riscontro.
Con Decreto n. 168 del 17.03.2017 l'ATS di Brescia ha effettuato la ricognizione delle partecipazioni detenute alla data del 23.09.2016 così come disposto dal Testo Unico in materia di società a partecipazione pubblica (Decreto Legislativo 19 agosto 2016, n. 175, pubblicato nella Gazzetta Ufficiale Italiana n. 210 del 08.09.2016)
Nel corso del mese di giugno 2017 si è conclusa la vendita dei titoli e ATS ha incassato la somma di € 100,00= relativa alla cessione dei titoli in questione.
I titoli sono stati iscritti al costo di acquisto di € 100,00= e venduti per un valore pari al costo di acquisto di € 100,00=.

Valore di acquisto di € 100,00=.

Valore iniziale 01.01.2017 € 100,00=
Incrementi € 0,00=
Decrementi € 100,00=
Valore 31.12.2017 € 0,00=

Altri titoli

RI.S.C.R.I.B.A.

Nessun movimento

FATTI DI RILIEVO delle movimentazioni dell'esercizio

Nel corso del mese di giugno 2017 si è conclusa la vendita dei titoli della Società per Azioni Consortile ISFOR 2000 e ATS ha incassato la somma di € 100,00= relativa alla cessione dei titoli in questione.
I titoli sono stati iscritti al costo di acquisto di € 100,00= e venduti per un valore pari al costo di acquisto di € 100,00=

ALTRE INFORMAZIONI RELATIVE ALLE IMMOBILIZZAZIONI FINANZIARIE

Inserire SI o NO nella cella in giallino denominata <<Caso presente in azienda?>>:

Cod.	Informazione	Caso presente in azienda?	*Se Sì, illustrare*
IF01	**Svalutazione delle immobilizzazioni finanziarie**. Nel corso dell'esercizio sono state effettuate svalutazioni delle immobilizzazioni finanziarie?	NO	
IF02	**Gravami**. Su crediti immobilizzati, partecipazioni e altri titoli dell'azienda vi sono gravami quali pegni, pignoramenti ecc.?	NO	
IF03	**Contenzioso con iscrizione in bilancio.** Su crediti immobilizzati, partecipazioni e altri titoli iscritti in bilancio sono in corso contenziosi con altre aziende sanitarie, con altri enti pubblici o con soggetti privati?	NO	
IF04	**Contenzioso senza iscrizione in bilancio.** Esistono partecipazioni o altri titoli non iscritti nello stato patrimoniale perché non riconosciuti come proprietà dell'azienda in seguito a contenziosi in corso con altre aziende sanitarie, con altri enti pubblici o con soggetti privati?	NO	
IF05	**Altro**. Esistono altre informazioni che si ritiene necessario fornire per soddisfare la regola generale secondo cui *"Se le informazioni richieste da specifiche disposizioni di legge non sono sufficienti a dare una rappresentazione veritiera e corretta, si devono fornire le informazioni complementari necessarie allo scopo"* (art 2423 cc)?	NO	

6. Rimanenze

B.I. Rimanenze

I dati relativi alle rimanenze iniziali, agli acquisti e ai consumi dell'esercizio, nonché alle altre movimentazioni riguardanti l'eventuale fondo svalutazione di magazzino, i giroconti/riclassificazioni, le rimanenze presso terzi per distribuzione per nome e per conto e le rimanenze finali di reparto che concorrono alla determinazione del valore netto finale dell'esercizio, sono riportate nelle tabelle di Nota Integrativa Tabellare e nelle Schede di dettaglio, laddove previste dal D.lgs. 118/2011 e s.m.i.. Le tabelle sono presenti in allegato agli schemi di Stato Patrimoniale e Conto Economico e costituiscono parte integrante del Bilancio d'Esercizio.

Per questa categoria sono previste le seguenti tipologie:

- B.I.1 Rimanenze di materiale sanitario
- B.I.2 Rimanenze di materiale non sanitario

RL S.C.R.I.B.A.

PRINCIPALI INFORMAZIONI delle movimentazioni dell'esercizio

Rimanenze di magazzino

Le rimanenze al 31.12.2017 sono pari ad € 491/000 con una riduzione di € 2.729/000 rispetto al decorso esercizio.

Le rimanenze sono formate come di seguito rappresentato:

- **B.I.1 Rimanenze di materiale sanitario al 31.12.2017 € 360/000** in diminuzione di € 2.710/000 rispetto al 2016:

B.I.1 Rimanenze di materiale sanitario	**3.070**	**360**	***(2.710)***	**0**	**(2.668)**

Descrizione	*Valore netto al 31/12/2016*	*Valore netto al 31/12/2017*	*Variazione*	*Giroconti e Riclassificazioni (+/-)*	*Ulteriori trasferimenti / aggiornamenti LR23/2015*
Farmaceutici: Specialità Medicinali (altro: farmaci ospedalieri)	18	20	2		
Dispositivi medico diagnostici in vitro: Materiali diagnostici - Cnd: W	197	177	(20)		
Prodotti chimici: Materiali diagnostici (senza Cnd)	41	38	(3)		
Dispositivi medici: Presidi chirurgici e materiali sanitari - Cnd: A; B; D; G; H; K; L; M; N; Q; R; S; T; U; V; Y	28	19	(9)		
Dispositivi per appar. Cardiocircolatorio Cnd: C	1	1	0		
Materiale chirurgico e prodotti per uso veterinario	2	6	4		
Materiali per la profilassi igienico-sanitari: vaccini	2.669	0	(2.669)	(1)	(2.668)
Prodotti farmaceutici per uso veterinario	85	38	(47)		
Altri beni e prodotti sanitari (PRODOTTI SENZA REPERTORIO E/O CND)	29	61	32	1	

I principali scostamenti rispetto al decorso esercizio sono rappresentati da:

- € 20/000 Dispositivi medico diagnostici in vitro: Materiali diagnostici - Cnd: W.
Tale variazione è il risultato da una parte dell'incremento dei fabbisogni (determinati dall'ampliamento della fascia di età) relativi alla ricerca di sangue occulto e dall'altra ai minori consumi di prodotti utilizzati per gli esami relativi alle analisi tossicologiche passate alle ASST nonché della cessazione di attività verso altri enti non sanitari;
- € 9/000 Dispositivi medici: Presidi chirurgici e materiali sanitari - Cnd: A; B; D; G; H; K; L; M; N; Q; R; S; T; U; V; Y. La variazione è riconducibile alla riduzione dei fabbisogni per il passaggio delle attività alle ASST; si è infatti proceduto a soddisfare le residue richieste degli Assetti dell'Agenzia, mediante l'utilizzo di prodotti in giacenza;
+€ 4/000Materiale chirurgico e prodotti per uso veterinario;
- € 2.668/000 Materiali per la profilassi igienico-sanitari: vaccini. La riduzione si riferisce alle rimanenze trasferite alle ASST in attuazione della LR 23/2015. Al fine di assicurare la quadratura con le tre ASST del territorio è stato necessario un giroconto dei valori per arrotondamenti sulla voce "altri beni e prodotti sanitari (prodotti senza repertorio e/o CND)";
- € 47/000 Prodotti farmaceutici per uso veterinario
La consistenza del valore delle rimanenze al 31 dicembre 2016 è legata alla necessità di garantire il fabbisogno degli assetti Veterinari per i successivi 4/5 mesi, in attesa della conclusione delle procedure di appalto all'epoca in atto.
+ € 32/000 Altri beni e prodotti sanitari (PRODOTTI SENZA REPERTORIO E/O CND). L'incremento del valore delle giacenze è stato determinato dalla necessità di garantire presso il LSP materiale per coprire le attività dei mesi di gennaio, febbraio e sino a metà marzo.

H.S.C.R.I.B.A.

- **B B.I.2 Rimanenze di materiale non sanitario al 31.12.2017 € 131/000** in diminuzione di € 19/000 rispetto al 2016:

B.I.2 Rimanenze di materiale non sanitario	**150**	**131**	***(19)***	**0**	**0**

Descrizione	*Valore netto al 31/12/2016*	*Valore netto al 31/12/2017*	*Variazione*	*Giroconti e Riclassificazioni (+/-)*	*Ulteriori trasferimenti / aggiornamenti*
Materiale di guardaroba, di pulizia e di convivenza in genere	58	47	(11)		
Cancelleria e stampati	51	44	(7)		
Altri beni non sanitari	41	40	(1)		

I principali scostamenti rispetto al decorso esercizio sono rappresentati da:

-€ 11/000 Materiale di guardaroba, di pulizia e di convivenza in genere. Si è provveduto ad un corretto allineamento dei fabbisogni una volta raggiunto l'equilibrio organizzativo;
-€ 7/000 Cancelleria e stampati. Si è provveduto ad un corretto allineamento dei fabbisogni una volta raggiunto l'equilibrio organizzativo.

Rimanenze di reparto
In relazione alle rimanenze di reparto si evidenzia una migliore e più efficiente gestione tanto degli acquisti, quanto dell'organizzazione della distribuzione del materiale presso le sedi aziendali, nonché da una più attenta attività di controllo e monitoraggio.
Al 31.12.2017 sono pari ad € 491/000 in diminuzione di € 2.729/000 rispetto al decorso esercizio (di cui € 2.668/000 vaccini trasferiti in attuazione della LR 23/2018).

B.I.1 Rimanenze di materiale sanitario al 31.12.2017 € 321/000 in diminuzione di € 2.721/000 rispetto al 2016
Si rileva un decremento delle rimanenze di reparto del materiale sanitario riferito in particolare al trasferimento delle rimanenze per vaccini alle ASST in attuazione della LR 23/2015.

RLS.C.R.I.B.A.

B.I.1 Rimanenze di materiale sanitario	**3.042**	**321**	**(2.721)**

Descrizione	*Valore netto al 31/12/2016*	*Valore netto al 31/12/2017*	*Variazione*
Farmaceutici: Specialità Medicinali (altro: farmaci ospedalieri)	3	1	(2)
Dispositivi medico diagnostici in vitro: Materiali diagnostici - Cnd: W	197	174	(23)
Prodotti chimici: Materiali diagnostici (senza Cnd)	41	37	(4)
Dispositivi medici: Presidi chirurgici e materiali sanitari - Cnd: A; B; D; G; H; K; L; M; N; Q; R; S; T; U; V; Y	18	6	(12)
Dispositivi per appar. Cardiocircolatorio Cnd: C			0
Materiale chirurgico e prodotti per uso veterinario	2	6	4
Materiali per la profilassi igienico-sanitari: vaccini	2.668		(2.668)
Prodotti farmaceutici per uso veterinario	85	38	(47)
Altri beni e prodotti sanitari (PRODOTTI SENZA REPERTORIO E/O CND)	28	59	31

I principali scostamenti rispetto al decorso esercizio sono rappresentati da:

-23/000 Dispositivi medico diagnostici in vitro: Materiali diagnostici - Cnd: W.
Tale variazione è il risultato da una parte dell'incremento dei fabbisogni (determinati dall'ampliamento della fascia di età) relativi alla ricerca di sangue occulto e dall'altra ai minori consumi di prodotti utilizzati per gli esami relativi alle analisi tossicologiche passate alle ASST nonché della cessazione di attività verso altri enti non sanitari;
- € 4/000 Dispositivi medici: Presidi chirurgici e materiali sanitari - Cnd: A; B; D; G; H; K; L; M; N; Q; R; S; T; U; V; Y.
La variazione è riconducibile alla riduzione dei fabbisogni per il passaggio delle attività alle ASST; si è infatti proceduto a soddisfare le residue richieste degli Assetti dell'Agenzia, mediante l'utilizzo di prodotti in giacenza;
+€ 4/000Materiale chirurgico e prodotti per uso veterinario;
- € 2.668/000 Materiali per la profilassi igienico-sanitari: vaccini. La riduzione si riferisce alle rimanenze trasferite alle ASST in attuazione della LR 23/2015. Al fine di assicurare la quadratura con le tre ASST del territorio è stato necessario un giroconto dei valori per arrotondamenti sulla voce "altri beni e prodotti sanitari (prodotti senza repertorio e/o CND)";
- € 47/000 Prodotti farmaceutici per uso veterinario. La consistenza del valore delle rimanenze al 31 dicembre 2016 è legata alla necessità di garantire il fabbisogno degli assetti Veterinari per i successivi 4/5 mesi, in attesa della conclusione delle procedure di appalto all'epoca in atto;
+ € 31/000 Altri beni e prodotti sanitari (PRODOTTI SENZA REPERTORIO E/O CND). L'incremento del valore delle giacenze è stato determinato dalla necessità di garantire presso il LSP materiale per coprire le attività dei mesi di gennaio, febbraio e sino a metà marzo.

B.I.2 Rimanenze di materiale non sanitario al 31.12.2017 € 59/000 in incremento di € 1/000 rispetto al 2016.

R.S.C.R.I.B.A.

B.I.2 Rimanenze di materiale non sanitario	***58***	***59***	***(11)***

Descrizione	*Valore netto al 31/12/2016*	*Valore netto al 31/12/2017*	*Variazione*
Materiale di guardaroba, di pulizia e di convivenza in genere	9	12	3
Cancelleria e stampati	8	7	(7)
Altri beni non sanitari	41	40	(7)

I principali scostamenti rispetto al decorso esercizio sono rappresentati da:

+ € 11/000 Materiale di guardaroba, di pulizia e di convivenza in genere. Si è provveduto ad un corretto allineamento dei fabbisogni;
-€ 7/000 Cancelleria e stampati. Si è provveduto ad un corretto allineamento dei fabbisogni.

Rimanenze presso terzi
L'Agenzia ha esternalizzato il servizio di logistica e magazzino sia per il materiale economale che quello farmaceutico. I contratti attualmente attivi sono quelli di seguito elencati:

- Servizio di logistica centralizzata con la ditta Coopservice Soc. Coop. p.A. (Decreto ASL di Brescia n. 256 del 07.05.2015, come modificato da Decreti D.G. n. 637 del 20/11/2015 e n. 103 del 24/02/2017, per il periodo 01/01/2016 – 31/05/2025);

- Gestione del magazzino farmaceutico con la ditta Coopservice Soc. Coop. p.A. (Decreto ATS n. 103 del 24.02.2017 periodo 01.01.2017 – 31.05.2025).

FATTI DI RILIEVO delle movimentazioni dell'esercizio

Dal 02.01.2017 sono state trasferite le giacenze di vaccini in attuazione della LR 23/2015 ed in particolare per il trasferimento delle vaccinazioni.

6.1 Ulteriori trasferimenti/rettifiche ai sensi della L.R 23/2015

Con Decreto n. 217 del 20.04.2018 l'ATS di Brescia ha preso atto degli accordi sottoscritti con le ASST del territorio in attuazione della L.R. 23/2015 relativamente agli ulteriori trasferimenti di immobilizzazioni materiali ed immateriali nonché delle rimanenze di magazzino inerenti le attività relative alle certificazioni monocratiche e alle vaccinazioni.
Si precisa infatti che con l'Accordo Quadro sottoscritto in data 21.12.2015 dai Direttori Generali del Collegio n. 5. (Decreto ATS di presa d'atto n. 6 del 14.01.2016) le attività relative alle certificazioni monocratiche sono state delegate per l'intero anno 2016 dalle ASST del Collegio ad ATS Brescia e che con il D.d.g. n. 3682 del 28.04.2016 è stato stabilito che a partire dal 01 gennaio 2017 l'erogazione delle vaccinazioni è garantita dalle ASST.

In data 07.11.2017 l'ATS di Brescia ha trasmesso a Regione Lombardia i dati richiesti con nota prot. A1.2017.0285249 del 18.10.2017 ad oggetto "Attuazione della Legge 23/2015: ulteriori trasferimenti immobilizzazioni materiali ed immateriali e rimanenze di magazzino – comunicazione tramite SMAF –".
Con successiva nota prot. A1.2017.0303242 del 21/11/2017 ad oggetto "Attuazione della LR 23/2015: ulteriori trasferimenti immobilizzazioni materiali ed immateriali e rimanenze di magazzino – comunicazione tramite SMAF – esiti" Regione Lombardia comunicava la pubblicazione sul portale SCRIBA degli esiti sulla base dei dati inviati entro l'8 no-

R.L. S.C.R.I.B.A.

vembre 2017 e chiedeva alle aziende riceventi di verificarne la correttezza con possibilità procedere ad un nuovo invio dal 01 al 11 dicembre 2017.
Non essendo pervenuta alcuna segnalazione da parte delle ASST del territorio in merito ai dati di cui sopra, ATS Brescia non ha proceduto ad effettuare un successivo invio entro il termine del 11.12.2017.

Le rimanenze di magazzino trasferite alle ASST del territorio si riferiscono ai vaccini e sono le seguenti:

ASST degli SPEDALI CIVILI (cod. 721)	Importo Rimanenze
B.I.1) Rimanenze beni sanitari	1.149.168,46

ASST della FRANCIACORTA (cod. 722)	Importo Rimanenze
B.I.1) Rimanenze beni sanitari	736.271,36

ASST del GARDA (cod. 723)	Importo Rimanenze
B.I.1) Rimanenze beni sanitari	783.208,82

A fronte di tale trasferimento è stato iscritto un credito di parti importo verso ciascuna delle ASST del territorio:

1.20.20.40.010.050.00.000 "B.II.4.a.5) Crediti v/ ASST per operazioni di conferimento/scorporo LR23/2015" € 2.668/000.

I trasferimenti di cui sopra sono stati formalizzati con la sottoscrizione di accordi con le ASST controparti:

ASST degli Spedali Civili, protocollo ATS n. 8514/2018;
- ASST della Franciacorta, protocollo ATS n. 35104/2018;
- ASST del Garda, protocollo ATS n. 8505/2018.

ALTRE INFORMAZIONI RELATIVE ALLE RIMANENZE

Inserire SI *o* NO *nella cella in giallino denominata <<Caso presente in azienda?>>:*

Cod.	Informazione	Caso presente in azienda?	*Se* Sì, *illustrare*
RIM01	**Svalutazioni**. Nel corso dell'esercizio sono state effettuate svalutazioni di rimanenze obsolete o a lento rigiro?	**NO**	
RIM02	**Gravami**. Sulle rimanenze dell'azienda vi sono gravami quali pegni, patti di riservato dominio, pignoramenti ecc.?	**NO**	
RIM03	**Modifiche di classificazione.** Nel corso dell'esercizio vi sono stati rilevanti cambiamenti nella classificazione delle voci?	**NO**	
RIM04	**Valore a prezzi di mercato.** Vi è una differenza, positiva e significativa, tra il valore delle rimanenze a prezzi di mercato e la loro valutazione a bilancio?	**NO**	

R.L.S.C.R.I.B.A.

RIM05	**Altro.** Esistono altre informazioni che si ritiene necessario fornire per soddisfa-re la regola generale secondo cui "Se le informazioni richieste da specifiche disposizioni di legge non sono sufficienti a dare una rappresentazione veritiera e corretta, si devono fornire le informazioni complementari necessarie allo scopo" (art 2423 cc)?	**NO**	

7. Crediti

B.II. Crediti

I dati relativi al valore iniziale, alle movimentazioni dell'esercizio quali incrementi, decrementi per incassi e giroconti che concorrono alla determinazione del valore finale dell'esercizio, nonché il relativo fondo svalutazione e i relativi utilizzi e accantonamenti ed, infine, le fatture da emettere, l'anzianità e la scadenza dei crediti, sono riportate nelle tabelle di Nota Integrativa Tabellare e nelle Schede di dettaglio, laddove previste dal D.lgs. 118/2011 e s.m.i.. Le tabelle sono presenti in allegato agli schemi di Stato Patrimoniale e Conto Economico e costituiscono parte integrante del Bilancio d'Esercizio.

Per questa categoria sono previste le seguenti tipologie:

- B.II.1) Crediti v/Stato
- B.II.2) Crediti v/Regione
- B.II.3) Crediti v/Comuni
- B.II.4) Crediti v/Aziende sanitarie pubbliche
- B.II.5) Crediti v/Società partecipate e/o enti dipendenti dalla Regione
- B.II.6) Crediti v/Erario
- B.II.7) Crediti v/Altri

In particolare, per le categorie ***B.II.1.h) Crediti v/Stato per finanziamenti per investimenti*** e ***B.II.2.b) Crediti v/Regione o Provincia Autonoma per versamenti a patrimonio netto,*** se movimentate, l'iscrizione tra i crediti è corredata da tutte le informazioni di dettaglio relative agli atti di delibera, agli importi, alle riscossioni, alle integrazioni dei finanziamenti e alla consistenza finale; le informazioni di dettaglio sono rilevate nella tabella del foglio *"Dettaglio_SP_San"* allegata al Bilancio d'Esercizio.

Per la categoria ***Crediti v/Aziende sanitarie pubbliche della Regione - per mobilità in compensazione e non*** se movimentate, l'iscrizione tra i crediti è corredata da tutte le informazioni di dettaglio relative alla mobilità in compensazione e non in compensazione e alle altre prestazioni; le informazioni di dettaglio sono rilevate nella tabella del foglio "*Cons"* allegata al Bilancio d'Esercizio.

Per le informazioni di dettaglio relative ai crediti verso la Regione e ai crediti verso Aziende Sanitarie pubbliche si rinvia alle tabelle allegate agli schemi di Bilancio d'Esercizio.

PRINCIPALI INFORMAZIONI delle movimentazioni dell'esercizio

I crediti al 31.12.2017 sono complessivamente pari ad € 261.230/000 di cui:

Area sanitaria € 201.719/000;
Area socio sanitaria € 59.511/000;

I crediti sono esposti con evidenza del relativo FONDO SVALUTAZIONE CREDITI che, rispetto all'esercizio precedente, non ha subito alcun incremento.

R.L.S.C.R.I.B.A.

Si è infatti proceduto all'analisi dell'esigibilità dei crediti ancora aperti alla data di redazione del presente documento secondo i criteri contenuti nella nota regionale prot. H1.2012.0015609 del 16.05.2012:
- Soggetto dichiarato fallito – svalutazione 100%;
- Soggetto sottoposto a procedura concordataria – svalutazione concordata in sede giudiziaria;
- Credito incagliato – svalutazione secondo le seguenti percentuali:

Anni di anzianità	%
1	0%
2	30%
3	50%
4	80%
5	100%

Il valore della svalutazione così determinato è pari ad € 850/1000, riferito ai crediti verso terzi, esclusa Regione, può essere riepilogato per anno e natura cliente come segue:

ANNO	Azienda Fuori Regione	Comuni	Privati	Pubblico	Totale complessivo
1998	39.811,60	11.286,13	14.901,85	2.810,82	**68.810,40**
1999			7.475,72	163,06	**7.638,78**
2000		2.226,20	14.926,87	2.161,67	**19.314,74**
2001			16.355,53		**16.355,53**
2002			5.542,31	8.663,48	**14.205,79**
2003	56,10		4.766,04	13.374,33	**18.196,47**
2004	1.687,35		6.285,81	6.945,33	**14.918,49**
2005	2.167,35	561,81	23.574,50	449,62	**26.753,28**
2006	-		7.541,88		**7.541,88**
2007	-	293,04	31.852,13	-	**32.145,17**
2008	-	-	74.138,45	-	**74.138,45**
2009	-	685,49	78.404,10	-	**79.089,59**
2010	-	211,75	59.960,94	-	**60.172,69**
2011	-	-	115.189,69	-	**115.189,69**
2012	-	-	88.058,23	-	**88.058,23**
2013	-	-	96.501,11	-	**96.501,11**
2014	143,23	1,60	31.962,05	49,20	**32.156,08**
2015	100,02	2,55	22.984,28	4,79	**23.091,63**
2016	1.155,31	1.964,29	52.090,71	-	**55.210,31**
Totale complessivo	**45.120,96**	**17.232,86**	**752.512,21**	**34.622,30**	**849.488,33**

Stabilito che alla data di redazione del presente documento il fondo svalutazione è pari ad € 850/000, NON si è ritenuta necessaria alcuna revisione/integrazione del fondo.
Tenuto conto dei crediti verso i soggetti rappresentati nella tabella di cui sopra (comuni, aziende fuori regione, privati, altri enti pubblici) pari ad € 8.384/000, il fondo valutazione crediti di € 850/000 rappresenta il 10,14% degli stessi
Di seguito sono rappresentate le voci che formano tale valore:
Il recupero crediti di ATS Brescia è disciplinato dal regolamento attualmente vigente ed in fase di re-visione, adottato con Deliberazione ASL n. 582 del 30.11.2010.
Tale regolamento prevede:
- Invio quadrimestrale del 1° sollecito di pagamento per le fatture insolute in via ordinaria con richie-sta di pagamento entro 15 giorni dal ricevimento del sollecito stesso;
- Invio del 2° sollecito mediante raccomandata A.R.;
- Valutazione del credito e possibilità di recupero da parte del Servizio Legale che assume le opportu-ne iniziative al riguardo;

R.L.S.C.R.B.A.

- la possibilità di rinuncia al credito di modesta entità definito in € 20,00 comprensivo di eventuali penali e interessi.

L'Agenzia provvede inoltre alla riscossione del credito attraverso la convenzione con l'Agenzia della Riscossione mediante formazione dei ruoli

Si ritiene necessario precisare che nelle tabelle allegata NI-San non è stato possibile rappresentare il fondo svalutazione crediti secondo la ripartizione sopra esposta in quanto il modello regionale non consente di variare gli importi esistenti all'31.12.2016 riclassificandoli da una riga di NI all'altra.
Pertanto, si evidenzia quanto segue:

Comuni:
NI San € 58/000
FSC € 17/000
Gap € 41/000

Aziende fuori regione:
NI San € 78/000
FSC € 45/000
Gap + € 33/000

Privati:
NI San € 671/000
FSC € 753/000
Gap - € 82/000

Enti Pubblici
NI San € 43/000
FSC € 35/000
Gap - € 8/000

Crediti v/prefetture
Valore al 31.12.2016 € 149/000
Valore al 31.12.2017 € 0/000
Variazione - € 149/000

Al 31.12.2017 sono pari ad € 0/000.
Come da indicato nelle linee guida regionali per la redazione del BES 2017 si è proceduto a riclassificare i crediti verso Prefetture aperti al 31.12.2016 nella voce B.II.1.g) Crediti v/Stato per spesa corrente – altro.

Altri crediti v/stato
Valore al 31.12.2016 € 0/000
Valore al 31.12.2017 € 66/000
Variazione € 66/000

La variazione di € 66/000 è formata come segue:

+ € 149/000 giroconto, come da indicazioni regionali per la redazione del BES 2017, dalla riga NI cod. 1.20.20.10.090.000.00.000 "B.II.1.l) Crediti v/prefetture";
- € 83/000 incassi anno 2017 da Prefettura.

Al 31.12.2017 i crediti iscritti alla riga NI cod. 1.20.20.10.040.000.00.000 "B.II.1.g) Crediti v/Stato per spesa corrente – altro" sono pari ad € 66/000 e sono formati come segue:

R.E.S.C.R.I.B.A.

- **STP onere 9 – Farmaceutica** € 29/000 di cui:

Anno 2012 € 12/000;
Fatture da emettere 2° semestre 2016 in attesa di indicazioni regionali € 17/000.

Nel corso dell'esercizio la Prefettura ha provveduto al pagamento delle prestazioni relative all' anno 2008 periodo maggio – agosto € 47/000 e al 1° semestre 2016 € 24/000.

- **STP onere 9 – RSA** € 37/000 di cui:

Anno 2013 2° trimestre € 12/000;
Fatture da emettere 3° e 4° trimestre 2016 € 25/000.

Nel corso dell'esercizio la Prefettura ha provveduto al pagamento delle prestazioni relative al 2° semestre 2016 € 12/000.

Fatture da emettere € 17/000 relative al 3° e 4° trimestre 2016 € 25/000.

Crediti v/Regione: **per i crediti vs Regione è richiesto il dettaglio degli acconti ricevuti nell'anno 2017 per anno di competenza ed il credito di chiusura.**

Al 31.12.2017 sono complessivamente pari ad € 216.956/000 di cui:

Area sanitaria € 157.446/000;
Area socio sanitaria € 59.510/000

L'Agenzia ha provveduto alla verifica e all'allineamento dei valori relativi ai crediti verso Regione con la GSA, così come indicato nella scheda regionale pubblicata sul portale SCRIBA.

AREA SANITARIA

1.20.20.20.010.030.10.000 B.II.2.a.3.1) Crediti da Regione per Quota capitaria Sanitaria:
Valore al 31.12.2016 € 76.638/000
Valore al 31.12.2017 € 111.882/000
Variazione + € 35.244/000

Il credito al 31.12.2017 – determinato nel rispetto delle indicazioni regionali per la chiusura del Bilancio d'esercizio 2017 - è pari ad € 111.882/000 ed è interamente riferito all'annualità 2017.

In particolare,

- *Annualità 2016*

Importo al 31.12.2016 € 76.638/000
- Cassa virtuale competenza 2016 € 76.638/000
= importo al 31.12.2017 € 0/000

- *Annualità 2017*

L'assegnazione definitiva anno 2017 di cui al Decreto n. 5261 del 12.04.2018 è pari € 1.418.267/1000.

Assegnazione 2017 € 1.418.267/000
- Cassa virtuale competenza 2017 € 261.985/000
- Cassa reale competenza 2017 € 1.048.630/000

RI.S.C.R.I.B.A.

- Giroconto Cassa reale SISS 2017	€	56/000
+ Saldo mobilità intraregionale 2017	€	6.164/000
- Mobilità internazionale	€	1.878/000
= importo al 31.12.2017	€	111.882/000

La mobilità internazionale di € 1.878/000 è stata regolarizzata con il credito per finanziamento di parte corrente così come previsto dalle linee guida per la redazione del consuntivo 2013 (nota prot. H1.2014.0035154 del 28.10.2014).

1.20.20.20.010.030.30.000 B.II.2.a.3.3) Crediti da Regione per Funzioni non tariffate
Valore al 31.12.2016 € 0/000
Valore al 31.12.2017 € 85/000
Variazione + € 85/000

L'assegnazione definitiva di cui al Decreto n. 5261 del 12.04.2018 è di € 3.689/1000.
Nel corso del 2017 le rimesse di cassa per le funzioni non tariffate sono state pari ad € 3.604/000.
Il credito al 31.12.2017 è pari ad € 85/000.

Si precisa che in attesa della delibera di Giunta di approvazione delle Funzioni 2017 sono riconfermati valori relativi all'esercizio 2016 di cui alla DGR n. X/6577 del 12.05.2017. I valori delle Funzioni 2017 verranno recepiti a bilancio da parte delle singole aziende in seguito all'istruttoria di controllo.

20.20.20.010.030.40.000 B.II.2.a.3.4) Crediti da Regione per Obiettivi di PSSR
Valore al 31.12.2016 € 930/000
Valore al 31.12.2017 € 509/000
Variazione - € 421/000

Il Credito al 31.12.2017 è pari ad € 509/000 ed è formato come segue:

- *Annualità 2016 € 0/000*

Contributo ambulatorio PLS sabato € 0/000

Importo al 31.12.2016	€ 8/000
- cassa virtuale competenza 2016	€ 8/000
= importo al 31.12.2016	€ 0/000

Progetto per la Neuropsichiatria dell'infanzia e dell'adolescenza € 0/000

Importo al 31.12.2016	€ 109/000
- Cassa virtuale competenza 2016	€ 109/000
= importo al 31.12.2017	€ 0/000

Programmi innovativi in salute mentale € 0/000

Importo al 31.12.2016	€ 813/000
- Cassa virtuale competenza 2016	€ 813/000
= importo al 31.12.2017	€ 0/000

- *Annualità 2017*

Contributo ambulatorio PLS sabato € 0/000

Assegnazione 2017 (Decreto n. 5261/2018)	€ 52/000
- cassa reale competenza 2017	€ 52/000
= importo al 31.12.2017	€ 0/000

Progetto per la Neuropsichiatria dell'infanzia e dell'adolescenza € 0/000

Assegnazione 2017 (Decreto n. 5261/2018)	€ 1.388/000
- cassa reale competenza 2017	€ 1.330/000
= importo al 31.12.2017	€ 58/000

RESCRIBA

Programmi innovativi in salute mentale € 0/000

Assegnazione 2017 (Decreto n. 5261/2018)	€ 1.715/000
- cassa reale competenza 2017	€ 1.264/000
= importo al 31.12.2017	€ 451/000

1.20.20.20.010.030.50.000 B.II.2.a.3.5) Crediti da Regione per Contributi vincolati da FSR:

Valore al 31.12.2016 € 752/000
Valore al 31.12.2017 € 8.891/000
Variazione + € 8.139/000

Il Credito al 31.12.2017 è pari ad € 8.891/000 ed è formato come segue:

- Assegnazione aggiuntiva messa in rete ADI anno 2000 - Nota Regionale prot. G1.2001.0015533 del 10.09.2011- € 736/000;
- Finanziamento FSE OB. 3 PROG. 18471 anno 2001 - Nota Regionale EI.2001.0095951 del 12.11.2001 – € 8/000;
- Contributo Vigilanza e sicurezza alimentare anno 2006 - Decreto n. 8970 del 01.08.2006 - € 8/000;
- Assegnazione regionale a finanziamento indennizzi L. 218/888 di cui al Decreto n. 5261/2018 € 3.266/000 rilevata al conto di ricavo 4.10.10.10.210.000.00.000 Contributi da Regione (FSR vincolato);
- Assegnazione regionale a finanziamento indennizzi L. 218/888 di cui al Decreto n. 5261/2018 € 4.873/000 relativa a contributi anni precedenti e rilevata al conto 3.20.40.10.020.000.00.000 "Quote inutilizzate contributi da Regione o Prov. Aut. per quota F.S. vincolato".

Nell'esercizio non sono stati rilevati movimenti di cassa.

1.20.20.20.010.030.60.000 B.II.2.a.3.6) Crediti da Regione per Contributi vincolati extra FSR

Valore al 31.12.2016 € 0/000
Valore al 31.12.2017 € 1.732/000
Variazione + € 1.732/000

Il Credito al 31.12.2017 è pari ad € 1.732/000 ed è formato come segue

Contributo L. 210/92 € 668/000

Assegnazione 2017 (Decreto n. 5261/2018)	€ 2.568/000
- cassa reale competenza 2017	€ 1.900/000
= importo al 31.12.2017	€ 668/000

Contributo STP € 1.064/000

Assegnazione 2017 (Decreto n. 5261/2018)	€ 1.064/000
- cassa reale competenza 2017	€ 0/000
= importo al 31.12.2017	€ 1.064/000

1.20.20.20.010.040.00.000 B.II.2.a.4) Crediti v/Regione o Provincia Autonoma per mobilità attiva intraregionale

Valore al 31.12.2016 € 0/000
Valore al 31.12.2017 € 0/000
Variazione € 0/000

Al 31.12.2017 sono pari ad € 0,00.

I movimenti intervenuti nel 2017 sono i seguenti:

R.L.S.C.R.I.B.A.

- Incrementi mobilità attiva del 2014 € 144.268/000

	Mobilità Intraregionale
Descrizione	ATTIVA
Farmaceutica - farmaci	1.552.845
Farmaceutica - integrativa	65.282
NPI	348.010
Ambulatoriali	30.291.584
Screening	3.280
DC_1C	3.641.365
File F	16.642.099
File F HCV	
DRG ricoveri	82.753.227
DRG CP	187.659
DRG L7	3.945.920
PSICHIATRIA	3.839.650
SUBACUTI	206.157
NRS	25.261
TERME	765.644
AIDS	-
	144.267.982

- Decrementi € 73.580/000 di cui € 73.580/000 cassa reale;
- Giroconti per compensazione con mobilità passiva intraregionale € 64.254/000

	Mobilità Intraregionale
Descrizione	PASSIVA
Farmaceutica - farmaci	1.762.672
Farmaceutica - integrativa	13.868
NPI	220.915
Ambulatoriali	11.431.048
Screening	3.834
DC_1C	2.106.181
File F	9.111.935
File F HCV	
DRG ricoveri	37.411.190
DRG CP	119.230
DRG L7	1.145.916
PSICHIATRIA	474.026
SUBACUTI	185.344
NRS	12.937
TERME	254.734
AIDS	-
	64.253.829

RLS.C.R.I.B.A.

Giroconti a crediti per quota capitaria € 6.164/000 del saldo mobilità intraregionale.

1.20.20.20.010.050.10.000 B.II.2.a.5.1) Crediti v/Regione o Provincia Autonoma per mobilità attiva extraregionale A. Ospedaliere
Valore al 31.12.2016 € 35.014/000
Valore al 31.12.2017 € 16.705/000
Variazione € 18.309/000

Al 31.12.2017 sono pari ad € 16.705/000 e si riferisce alle annualità:

2013 € 159/000;
2014 € 6.535/000;
2015 € 10.011/000;
2016 0/000.

Nel corso del 2017 sono state invece rilevate le seguenti movimentazioni con:

- Incrementi mobilità attiva 2017 € 22.650/000

	Mobilità extraregionale pubblico
Descrizione	ATTIVA
NPI	25.621
Ambulatoriali	3.582.249
Screening	534
DC_1C	643.065
File F	2.375.907
DRG ricoveri	15.863.721
DRG CP	25.756
PSICHIATRIA	91.185
SUBACUTI	4.632
EMODERIVATI	37.104
	22.649.773

- Cassa reale € 0/000
- Cassa virtuale anni precedenti € 16.559/000
- Giroconto stranieri onere 7 anno 2016 € 1.750/000
- Giroconti per compensazione con mobilità passiva extraregionale € 22.650/000.

Si precisa che la mobilità passiva extraregione anno 2017 è pari ad € 36.416/000 di cui € 22.650/000 compensata con la mobilità attiva extraregione da pubblico ed € 13.766/000 compensata con la mobilità attiva extraregione da privato.

1.20.20.20.010.050.30.000 B.II.2.a.5.3) Crediti v/Regione o Provincia Autonoma per mobilità attiva extraregionale a Privati
Valore al 31.12.2016 € 0/000
Valore al 31.12.2017 € 0/000
Variazione € 0/000

Nel corso del 2017 sono state invece rilevate le seguenti movimentazioni con:

- Incrementi mobilità attiva 2017 € 40.612/000

A.S.R.L.B.A.

	Mobilità extraregionale privato
Descrizione	ATTIVA
Farmaceutica - farmaci	706.867
NPI	-
Ambulatoriali	2.685.951
Screening	129
DC_1C	56.485
File F	1.571.230
DRG ricoveri	34.155.679
DRG CP	14.536
SUBACUTI	29.018
TERME	1.392.068
	40.611.964

- Cassa reale competenza 2017 € 26.846/000
- Cassa virtuale anni precedenti € 0/000
-- Giroconti per compensazione con mobilità passiva extraregionale € 13.766/000.

Si precisa che la mobilità passiva extraregione anno 2017 è pari ad € 36.416/000 di cui € 22.650/000 compensata con la mobilità attiva extraregione da pubblico ed € 13.766/000 compensata con la mobilità attiva extraregione da privato.

1.20.20.20.010.090.00.000 B.II.2.a.9) Crediti v/Regione o Provincia Autonoma per spesa corrente - altro
Valore al 31.12.2016 € 15.271/000
Valore al 31.12.2017 € 10.486/000
Variazione - € 4.785/000

Al 31.12.2017 i crediti sono pari ad € 10.486/000 e sono formati come segue:

- *annualità 2016 e precedenti € 6.406/000*

Valore al 31.12.2016 € 15.271/000
Valore al 31.12.2017 € 6.406/000
Variazione - € 8.865/000

- Ruoli suppletivi ante 1998, € 798/000 (nessuna variazione rispetto al decorso esercizio);
- Personale comandato annualità 2011 e precedenti, € 483/000 (nessuna variazione rispetto al decorso esercizio);
- DRG ex P.O. Esine anno 1999, € 10/000 (nessuna variazione rispetto al decorso esercizio);
- Contributo PCB Caffaro – Decreto RL n. 9389 del 17.10.2013 – anno 2013, € 160/000. Nel corso del 2017 è stata incassata la somma di € 60/000 (anno 2016 € 220/000);
- Gestioni liquidatorie e stralcio. Come previsto nelle linee guida procedurali per le operazioni contabili utili alla definizione dei rapporti di credito/debito tra le Aziende del Servizio Socio Sanitario e la Regione, di cui alla DGR X/5844 del 18.11.2016, l'ASL di Brescia in sede di Bilancio d'esercizio 2015 ha provveduto a riclassificare nella voce 1.20.20.20.010.090.00.000 B.II.2.a.9) Crediti v/Regione o Provincia Autonoma per spesa corrente - altro il saldo a credito delle gestioni liquida-torie e stralcio della ex USSL di Breno per € 669.958,07=;
- STP onere 9, € 3.965/000 di cui: anni 2012 e precedenti € 1.906/000, anno 2014 € 917/000, anno 2015 € 1.141/000. Nel corso dell'esercizio 2017 si è proceduto a riclassificare un credito di € 7/000 indicato nel decorso esercizio alla riga NI 1.20.20.70.010.000.00.000 "B.II.7.a) Crediti v/clienti privati" (il movimento è stato indicato nella colonna "giroconti");
- funzioni erogatori privati, € 0/000. Il valore al 31.12.2016 era pari ad € 3.016/000; nel corso dell'esercizio sono stati ricevuti pagamenti da Regione per € 3.016/000;

ALS.C.R.I.B.A.

- stranieri onere 7 anno 2016, € 0/000. Nel corso del 2017 si è proceduto a riclassificare tali crediti dalla riga NI cod. 1.20.20.20.010.050.00.000 "B.II.2.a.5) Crediti v/Regione o Provincia Autonoma per mobilità attiva extraregionale" alla riga NI cod. 1.20.20.20.010.090.00.000 "B.II.2.a.9) Crediti v/Regione o Provincia Autonoma per spesa corrente – altro" per un importo pari ad € 1.750/000. Tale valore è stato chiuso nell'esercizio con movimenti di cassa virtuale;

- contenzioso rette 1999 riabilitazione psichiatrica FBF € 233/000;

- fondo medici SUMAI anni 1992/1997 € 87/000;

- contributo RAR 2016 € 0/000.

Valore al 31.12.2016	€ 14/000
- cassa virtuale	€ 14/000
=Valore al 31.12.2017	€ 0/000

- contributo Nuove Reti Sanitarie 2016 € 0/000.

Valore al 31.12.2016	€ 62/000
- cassa virtuale	€ 62/000
=Valore al 31.12.2017	€ 0/000

- contributo Hospice 2016 € 0/000.

Valore al 31.12.2016	€ 4.193/000
- cassa virtuale	€ 4.193/000
=Valore al 31.12.2017	€ 0/000

- contributo subacuti 2016 € 0/000.

Valore al 31.12.2016	€ 501/000
- cassa virtuale	€ 501/000
=Valore al 31.12.2017	€ 0/000

- contributo AIDS 2016 € 0/000.

Valore al 31.12.2016	€ 111/000
- cassa virtuale	€ 111/000
=Valore al 31.12.2017	€ 0/000

- sopravvenienze attive 2016 relative a residui 2015 € 0/000.

Valore al 31.12.2016	€ 3/000
- cassa virtuale	€ 3/000
=Valore al 31.12.2017	€ 0/000

- contributo floating pier 2016 € 0/000.

Valore al 31.12.2016	€ 64/000
- cassa virtuale	€ 64/000
=Valore al 31.12.2017	€ 0/000

- contributo LSP 2016 € 0/000.

Valore al 31.12.2016	€ 849/000
- cassa virtuale	€ 849/000
=Valore al 31.12.2017	€ 0/000

- *annualità 2017 € 4.080/000*

- Gestioni liquidatorie e stralcio. Come previsto nelle linee guida procedurali per le operazioni contabili utili alla definizione dei rapporti di credito/debito tra le Aziende del Servizio Socio Sanitario e la Regione, di cui alla DGR X/5844 del 18.11.2016, l'ASL di Brescia in sede di Bilancio d'esercizio 2015 ha provveduto a riclassificare nella voce 1.20.20.20.010.090.00.000 B.II.2.a.9) Crediti v/Regione o Provincia Autonoma per spesa corrente - altro il saldo a cre-

R.S.C.R.I.B.A.

dito delle gestioni liquida-torie e stralcio della ex USSL di Breno per € 669.958,07=. Nel corso dell'esercizio 2017 si rileva un incremento di€ 34.014,23=;

- Restituzione pay back ex DGR 7500/2017 € 95.835,06=;

- Contributo RAR 2017 € 0/000.

Importo assegnato 2017 (Decreto n. 5261/2018)	€ 381/000
- cassa reale	€ 381/000
=Valore al 31.12.2017	€ 0/000

- Contributo SISS 2017 € 0/000.

Importo assegnato 2017 (Decreto n. 5261/2018)	€ 237/000
- cassa reale	€ 293/000
+giroconto maggiore cassa su QC	€ 56/000
=Valore al 31.12.2017	€ 0/000

- Contributo Hospice 2017 € 425/000.

Importo assegnato 2017 (Decreto n. 5261/2018)	€ 4.309/000
- cassa reale	€ 3.884/000
=Valore al 31.12.2017	€ 425/000

- Contributo Subacuti 2017 € 214/000.

Importo assegnato 2017 (Decreto n. 5261/2018)	€ 4.578/000
- cassa reale	€ 4.364/000
=Valore al 31.12.2017	€ 214/000

- Contributo AIDS 2017 € 0/000.

Importo assegnato 2017 (Decreto n. 5261/2018)	€ 914/000
- cassa reale	€ 914/000
=Valore al 31.12.2017	€ 0/000

- Contributo Progetto STAR 2017 € 468/000.

Importo assegnato 2017 (Decreto n. 5261/2018)	€ 468/000
- cassa reale	€ 0/000
=Valore al 31.12.2017	€ 468/000

- Contributo LSP 2017 € 799/000.

Importo assegnato 2017 (Decreto n. 5261/2018)	€ 799/000
- cassa reale	€ 0/000
=Valore al 31.12.2017	€ 799/000

- Contributo Nuove Reti 2017 € 68/000.

Importo assegnato 2017 (Decreto n. 5261/2018)	€ 543/000
- cassa reale	€ 475/000
=Valore al 31.12.2017	€ 68/000

- Sopravvenienze attive 2017 residui anni precedenti € 87/000.

Importo assegnato 2017 (Decreto n. 5261/2018)	€ 87/000
- cassa reale	€ 0/000
=Valore al 31.12.2017	€ 87/000

- Stranieri onere 7 anno 2017 € 1.889/000.

Importo assegnato 2017 (Decreto n. 5261/2018)	€ 1.889/000
- cassa reale	€ 0/000
=Valore al 31.12.2017	€ 1.889/000

RE.S.C.R.I.B.A.

Con riferimento alle funzioni non tariffate degli erogatori privati, si precisa che in attesa della delibera di Giunta di approvazione delle Funzioni 2017 sono riconfermati valori relativi all'esercizio 2016 di cui alla DGR n. X/6577 del 12.05.2017. I valori delle Funzioni 2017 verranno recepiti a bilancio da parte delle singole aziende in seguito all'istruttoria di controllo.

1.20.20.20.10.90.01.0 B.II.2.b.1) Crediti v/Regione o Provincia Autonoma per finanziamenti per investimenti

Al 31.12.2017 sono pari ad € 5.903/000 e si riferiscono:

area sanitaria € 5.891/000;
area socio sanitaria € 12/000.

Per l'area sanitaria i crediti sono formati come di seguito rappresentato:

Natura credito	estremi del provvedimento	Oggetto provvedimento	IMPORTO ASSEGNATO	Importo 01/01/2017	Incrementi anno 2017	Decrementi 2017	Importo al 31/12/2018
Finanziamento parte dell'acquisto immobile SERT ORZINUOVI	deliberazioni Giunta Regione Lombardia n. 29439 del 13.11.1992 e n. 858 del 01.08.1995	Riparto di contributi in capitale agli Enti Responsabili dei servizi di Zona/USSL per le sedi dei Nuclei Operativi Tossicodipendenze	325.367,85	32.536,78			32.536,78
Contributo spese investimenti 2005	L.R. NR. 32 DEL 20 dicembre 2002	Disposizioni legislative per l'attuazione del documento di programmazione economico finanziaria regionale, ai sensi dell'articolo 9-ter della legge regionale 31 marzo 1978, n. 34 (Norme sulle procedure della programmazione, sul bilancio e sulla contabilità della Regione) – Collegato 2003	5.101.674,42	2.216.186,55			2.216.186,55
Finanziamento piano investimenti	DDG 3912 del 12/05/2014	Credito per la quota parte del finanziamento Piano Investimenti Autorizzato	205.224,00	0,00			0,00
Ammodernamento piano tecnologico qualificazione strutture	DGR IX/4860 del 13.02.2013	Finanziamento destinato a bonifica amianto e consolidamento coperture	340.000,00	36.891,71			36.891,71
Assegnazione alle Aziende Sanitarie risorse a parziale copertura degli investimenti autofinanziati (All. A DGR 821/2013)	DGR 821/2013	DETERMINAZIONI IN ORDINE AI CRITERI E AGLI AMBITI PER L'UTILIZZO DEI FONDI RESI DISPONIBILI DALLA L.R. N. 5/2013 – ASSESTAMENTO AL BILANCIO PER L'ESERCIZIO FINANZIARIO 2013	181.500,00	49.153,86		49.153,86	0,00
Contributo c/capitale protesica Maggiore	DDG. 9585/2014	Finanziamento destinato all'acquisto di ausili Protesica Maggiore	678.000,00	0,00			0,00
Contributo Ristrutturazione dell'Edificio I	DGR 2111/2014 – DDG 9192/2014	Ristrutturazione e messa a norma dell'Edificio I da destinare ad uffici e ambulatori	3.082.000,00	3.082.000,00		138.055,76	2.943.944,24
Contributo Ristrutturazione dell'edificio R – Interventi vari	DGR 1521/2014 – DDG 6594/2014	Ristrutturazione dell'edificio R – Interventi vari	471.561,51	471.561,51			471.561,51
DSSB Carpendolo (Mutuo Cassa DD.PP.).	DGR n. IV/53684 del 21.03.1990	DSSB Carpendolo (Mutuo Cassa DD.PP.).	361.519,83	9.310,27			9.310,27
Contributo Acquisizione di arredi e attrezzature	DGR 2673/2014 – DDG 12631/2014	Finanziamento degli interventi nell'ambito dei programmi di intervento per l'ammodernamento delle strutture ambulatoriali territoriali	90.500,00	30.428,41			30.428,41
	DGR 7539/2017-Decreto 16858/2017	Finanziamento per mantenimento patrimonio strutturale e tecnologico			150.000,00		150.000,00
		TOTALE	**10.475.827,78**	**5.928.069,09**	**150.000,00**	**187.209,62**	**5.890.859,47**

AREA SOCIOSANITARIA

Al 31.12.2017 il valore dei crediti verso Regione è pari ad € 59.510/000 così dettagliati:
- B.II.2.a.3.2) Crediti da Regione per Quota capitaria A.S.S.I.: € 57.845/000;
- B.II.2.a.9) Crediti v/Regione o Provincia Autonoma per spesa corrente – altro: € 1.653/000;

RI.S.R.I.B.A.

- B.II.2.b.1) Crediti v/Regione o Provincia Autonoma per finanziamenti per investimenti: € 12/000

I crediti verso Regione per quota capitaria ASSI pari ad € 57.845/000 si riferiscono per:

- € 8.623/000 a saldo quota capitaria ASSI anno 2000 di cui alla DGR n. 3200 del 26.01.2001;
- € 6.881/000 a saldo quota capitaria ASSI anno 2001 di cui alla DGR n. 9685 del 05.07.2002;
- € 8.427/000 saldo quota capitaria ASSI anno 2002 di cui alla DGR n. 12840 del 28.04.2003;
- € 9.220/000 saldo quota capitaria ASSI anno 2003 di cui alla n. DGR 17138 del 16.04.2004;
- € 8.000/000 saldo quota capitaria anno 2011 di cui al decreto regionale n. 4562 del 25.05.2012. Il credito al 31.12.2011 è stato parzialmente introitato durante l'esercizio 2012 così come da tabella riassuntiva "compensazione mobilità socio sanitaria integrata intraregionale – anno 2011" allegata alle Indicazioni per la chiusura del Bilancio d'esercizio 2011 – gestioni Assi e Sociale fornite dalla Regione Lombardia – Direzione Generale Famiglia e Solidarietà Sociale con nota prot. G1.2013.0007212 del 28.05.2013;
- € 2.731/000 assegnazione 2014 ex dgr n. 2942/2014;
- € 4.881/000 saldo quota capitaria 2014 ex decreto n. 4241 del 25.05.2015;
- € 1.419/000 si riferiscono al contributo per saldo C.D.I. anno 2002 di cui alla DGR n. 12840 del 28.04.2003.
  In merito si precisa che, come da indicazioni di cui all'allegato "C" del decreto regionale n. 11914 del 18.11.2016, in questa sede si è proceduto a riclassificare l'importo di € 1.419/000 importo dalla voce "B.II.2.a.3.5) Crediti da Regione per Contributi vincolati da FSR" cod. 1.20.20.20.010.030.50.000 alla voce "B.II.2.a.3.2) Crediti da Regione per Quota capitaria A.S.S.I." cod. 1.20.20.20.010.030.20.000. Detto importo risulta essere infatti riepilogato nella assegnazione definitiva relativa all'esercizio 2002 come risulta dall'allegato alla nota regionale prot. n. G1.2003.8499 del 19.05.03;
- € 1.528/000 a titolo di saldo finale positivo a seguito dell'intervenuta compensazione, in sede di redazione del bilancio d'esercizio V2, dei crediti per mobilità attiva intraregionale con i debiti per la mobilità passiva. Come infatti indicato nell'allegato C del decreto regionale n. 11914 del 18.11.2016, il credito residuo derivante dalla suddetta compensazione è stato appostato in aumento dell'importo allocato nella voce di nota integrativa B.II.a.3.2) Crediti da Regione per Quota capitaria A.S.S.I." cod. 1.20.20.20.010.030.20.000;
- € 6.135/000 a titolo di saldo dell'assegnazione per l'esercizio 2017 di cui al decreto regionale n. 5261 del 12.04.2018. In merito si precisa che a fronte di una assegnazione di € 169.009/000 sono stati incassati acconti per € 159.333/000 con un saldo a favore dell'ATS di Brescia di € 9.675/000 compensati per € 3.540/000 con il saldo dei crediti e debiti per mobilità intraregionale annualità 2017.

Di seguito tabella di dettaglio relativa all'esercizio 2017:

RLS.CRIBA.

ASSEGNAZIONE 2017	**169.009**
di cui acconti erogati nel 2017	
GENNAIO	12.000
FEBBRAIO	12.000
MARZO	15.281
APRILE	13.813
MAGGIO	13.813
GIUGNO	13.813
LUGLIO	13.813
AGOSTO	13.813
SETTEMBRE	13.813
OTTOBRE	12.427
NOVEMBRE	12.427
DICEMBRE	12.321
TOTALE EROGATO	**159.334**
CREDITI PER MOBILITA' INTRAREGIONALE	11.540
DEBITI PER MOBILITA' INTRAREGIONALE	15.080
SALDO MOBILITA' INTRAREGIONALE	**- 3.540**
RESIDUO ASSEGNAZIONE 2017 DA EROGARE	**6.135**

Nel corso dell'esercizio 2017 è inoltre stato incassato l'importo di € 7.435/000 a titolo di credito verso Regione per quota capitaria esercizio 2016.
Di seguito prospetto riepilogativo di quanto sopra rappresentato:

DESCRIZIONE	IMPORTO
Saldo al 31.12.2016	59.145
Assegnazione Prestazioni Sociosanitarie 2017	169.009
Incassato 2017 competenza 2017	-159.334
Saldo negativo mobilità intraregionale 2017	-3.540
Incassato 2017 competenza 2016	-7.435
Saldo al 31.12.2017	**57.845**

I crediti verso Regione per spesa corrente altro pari ad € 1.653/000 sono riferiti al finanziamento assegnato con decreto regionale n. 15925 del 12.12.2017 per la misura innovativa a sostegno della famiglia per i carichi di cura accessori della persona ricoverata in Unità di offerta residenziali per anziani di cui alle Dd.gg.rr. n. 7012/2017 e n. 7438/2017 (cd. Voucher RSA). In merito si precisa che:

- Regione Lombardia con mandato n. del 28.12.2017 ha disposto un pagamento di € 1.655/000 che l'ATS di Brescia ha incassato in data 09.01.2018;
- a seguito di rinuncia da parte di due beneficiari l'effettivo costo rendicontato dall'ATS di Brescia ammonta ad € 1.653/000 con conseguente assegnazione ex decreto n. 5261/2018 dell'importo di € 1.653/000;
- l'ATS di Brescia al 31.12.2017 ha pertanto contabilizzato un credito verso Regione Lombardia di € 1.653/000 che nella NI-San_SP è stato appostato alla voce B.II.2.a.9) Crediti v/Regione o Provincia Autonoma per spesa corrente – altro" cod. 1.20.20.20.010.090.00.000;

RI.S.C.R.I.B.A.

- la somma di € 2/000, quale differenza tra assegnato 2017 ed incassato 2018, come concordato con i competenti funzionari regionali, troverà compensazione con le assegnazioni/acconti che saranno disposti per l'esercizio 2018.

I crediti verso Regione per finanziamenti per investimenti si riferiscono per € 12/000 al contributo di cui alla LR N. 32/2002 "Disposizioni legislative per l'attuazione del documento di programmazione economico finanziaria regionale, ai sensi dell'articolo 9-ter della legge regionale 31 marzo 1978, n. 34 (Norme sulle procedure della programmazione, sul bilancio e sulla contabilità della Regione) – Collegato 2003". Detto contributo è stato assegnato dalla Direzione Generale Sanità – Regione Lombardia per la chiusura dell'esercizio 2005 al fine di favorire il completo azzeramento della voce ammortamenti netti del modello ministeriale CE.

Per completezza d'informazione si precisa che Regione Lombardia con decreto n. 16856 del 22.12.2017 ha assegnato un contributo di € 148.110,00 per l'installazione di sistemi di videosorveglianza all'interno delle residenze per anziani e per disabili. Detto importo è stato incassato da ATS in data 31.12.2017.

Crediti v/comuni

I crediti al 31.12.2017 sono pari ad € 225/000 e sono svalutati per € 58/000 con il relativo fondo.
Si rileva un decremento di € 86/000 rispetto al decorso esercizio.
Tale valore comprende il credito verso comune di Rezzato per costruzione DSS Rezzato: con DGR n. 16704 del 26.07.1996 Regione Lombardia ha approvato il progetto presentato dalla ex USSL 18 e relativo alla costruzione del Distretto Socio Sanitario del Comune di Rezzato.
Al 31.12.2014 risultava ancora aperto il credito verso il Comune di Rezzato pari ad € 166.557,35= di cui alla convenzione approvata dal Comune stesso con Deliberazione n. 32 del 19.07.1993 e successive integrazioni apportate con deliberazione n. 40 del 23.09.1996.
Nel corso del 2014 l'ASL di Brescia ha accordato al Comune di Rezzato un piano di n. 8 rate annuali per il pagamento del contributo. Il credito al 31.12.2017 è pari ad € 104/000.
I restanti crediti verso i comuni sono pari ad € 121/000:

RLS.C.R.I.B.A.

RAGIONE SOCIALE	SALDO
COMUNE DI BERLINGO	448,38
COMUNE DI CASTEGNATO	416,86
COMUNE DI CAZZAGO S. MARTINO	539,01
COMUNE DI GHEDI	1.100,36
COMUNE DI ROVATO	1.625,55
ROMA CAPITALE	59,04
COMUNE DI PONTEVICO	628,63
COMUNE DI LIPARI	34.412,18
COMUNE DI BARBARIGA	353,93
COMUNE DI ALFIANELLO	504,31
COMUNE DI LOGRATO	398,29
COMUNE DI CORTEFRANCA	618,00
COMUNE DI AZZANO MELLA	169,02
COMUNE DI SALE MARASINO	740,37
COMUNE DI MACLODIO	302,02
COMUNE DI BRANDICO	287,87
COMUNE DI FIESSE	454,02
COMUNE DI CIGOLE	323,46
COMUNE DI GARDONE RIVIERA	143,29
COMUNE DI PAVONE MELLA	385,84
COMUNE DI CALCINATO	635,09
COMUNE DI MANERBIO	7.416,05
COMUNE DI ISEO	455,68
COMUNE DI TREMOSINE	117,74
COMUNE DI BOVEZZO	32,00
COMUNE DI TIGNALE	75,24
COMUNE DI CAINO	671,70
COMUNE DI QUINZANO D'OGLIO	575,75
COMUNE DI LENO	935,20
COMUNE DI MAIRANO	359,92
COMUNE DI SENIGA	326,50
COMUNE DI ORZIVECCHI	364,98
COMUNE DI LONATO DEL GARDA	117,44
COMUNE DI CARPENEDOLO	642,21
COMUNE DI RUDIANO	293,08
COMUNE DI VEROLAVECCHIA	638,90
COMUNE DI BAGNOLO MELLA	880,66
COMUNE DI ISORELLA	641,16
COMUNE DI CALVISANO	13.078,49
COMUNE DI BRESCIA	13.843,70
COMUNE DI ERBUSCO	430,76
COMUNE DI MONTE ISOLA	1.801,54
COMUNE DI IRMA	22,57
COMUNE DI PERTICA BASSA	46,78
COMUNE DI BARGHE	73,85
COMUNE DI GARGNANO	2.933,49
COMUNE DI PRESEGLIE	74,04
COMUNE DI SAN FELICE DEL BENACO	179,75
COMUNE DI BORGO S.GIACOMO	771,25
COMUNE DI PRALBOINO	383,99
COMUNE DI GIANICO	145,49
COMUNE DI BASSANO BRESCIANO	325,21
COMUNE DI CORZANO	287,61
COMUNE DI LONGHENA	45,57
COMUNE DI SAN PAOLO	48,00
COMUNE DI TEMU'	604,25
COMUNE DI BIONE	81,85
COMUNE DI MURA	208,96
COMUNE DI PERTICA ALTA	43,32
COMUNE DI SOIANO DEL LAGO	106,96
COMUNE DI TREVISO BRESCIANO	41,93
COMUNE DI BEDIZZOLE	607,40
COMUNI DIVERSI	24.958,83
COMUNE DI RIESI	247,99
COMUNE DI NOTO	120,12
	120.603,43

RL S.R.L.B.A.

Crediti v/Aziende sanitarie pubbliche

Al 31.12.2017 sono complessivamente pari ad € 33.767/000 di cui:
Area sanitaria € 33.767/000
Area Sociosanitaria € 0/000

Si rileva una variazione in diminuzione di € 18.380/000 così determinata:

+ incrementi dell'esercizio € 1.648/000;
+ incrementi crediti per operazioni di scorporo anno 2017 € 2.668/000
- decrementi esercizi precedenti € 18.488/000;
- decrementi crediti per operazioni di scorporo anno 2016 € 4.208/000.

AREA SANITARIA

ATS della Regione € 2.561/000
Al 31.12.2017 i crediti verso le ATS sono pari ad € 2.561/000 in decremento di € 2.868/000 rispetto al decorso esercizio (€ 5.429/000) e sono formati come di seguito rappresentato:

- Crediti da Agenzie Tutela Salute della Regione per mobilità non in compensazione € 2.519/000 (al 31.12.2016 € 5.360/000).

Si tratta delle prestazioni a **fatturazione diretta nei confronti delle ASL ora ATS di residenza dell'assistito (IDR psichiatrici, malati aids, contributi accompagnatori malati terminali)**.

- Crediti da Agenzie Tutela Salute della Regione € 42/000 (al 31.12.2016 € 226/000.)

Nel corso del 2017, a seguito delle verifiche delle partite I/C e delle conseguenti riconciliazioni, si è proceduto a concordare con alcune ATS (ed in attesa degli incontri con i funzionari regionali) la chiusura dei crediti entro la fine dell'esercizio:

322 ATS INSUBRIA

			importi €/000		
	BES 2016	Incassi/Pagamenti 2017	Residuo al 31/12/2017		di cui Da riclassificare verso RL
CREDITI	486	381	105		105
DEBITI	48	48	-		
Totale	438	333	105		105

325 ATS BERGAMO

							importi €/000	
	BES 2016		Incassi/Pagamenti 2017		Residuo al 31/12/2017		Di cui saldi ancora aperti	
	a)		b)		c) = a) - b)			
	ATS 326	ATS325 ASL 301	ATS 326	ATS325 ASL 301	ATS 326	ATS325 ASL 301	Riconciliato	Da riclassificare verso RL
CREDITI	3.456	5.995	2.608	5.995	848	-	2.608	848
DEBITI	5.995	2.626	5.995	2.608	-	18		
Totale	- 2.539	3.369	- 3.387	3.387	848	- 18	2.608	848
Saldo	830		-	-	830			

R.I.S.C.R.I.B.A.

L'Agenzia rimane in attesa degli incontri con i funzionari regionali di cui alla nota prot. A1.2017.0311648 del 05/12/2017 al fine della definizione delle partite pregresse residue.

ASST della Regione € 31.431/000

Al 31.12.2017 i crediti verso le ASST sono pari ad € 31.431/000 in decremento di € 13.823/000 rispetto al decorso esercizio (€ 45.254/000).

ASST	COD.	BES 2016	BES 2017	Variazione
ASST FATEBENEFRATELLI SACCO	703		25	25
ASST DELLA VALCAMONICA	714	15.255	11.716	- 3.539
ASST PAPA GIOVANNI XXIII	718	103	47	- 56
ASST DI BERGAMO OVEST	719	105	55	- 50
ASST DI BERGAMO EST	720	53	32	- 21
ASST DEGLI SPEDALI CIVILI DI BRESCIA	721	27.747	18.128	- 9.619
ASST DELLA FRANCIACORTA	722	611	418	- 193
ASST DEL GARDA	723	943	524	- 419
ASST DI CREMONA	724	434	486	52
ASST DI CREMA	726		3	3
		45.251	**31.434**	**- 13.817**

714 ASST della VALCAMONICA

Nel corso del 2017, a seguito delle verifiche delle partite I/C e delle conseguenti riconciliazioni, si è proceduto a concordare con ASST della Valcamonica la chiusura di una parte delle partite riconciliate entro la fine dell'esercizio:
Tali posizioni derivano principalmente dalle operazioni di scorporo del presidio di Esine e costituzione dell'ASL di Valcamonica a far data da 01.08.1999.
ATS Brescia e ASST della Valcamonica hanno proceduto ad una attività di confronto, verifica e riconciliazione che ha consentito di procedere alla chiusura di quota parte dei residui nel mese di novembre 2017 per un importo pari ad € 3.512.686,44=.
La situazione rilevata, al netto degli importi chiusi di cui sopra, è la seguente:

Crediti verso ASST 714 € 11.781/000
Debiti verso ATS 326 € 12.019000
Differenza - € 238/000

Tale differenza è determinata come segue:
+ € 119/000 prestazioni di riabilitazione psichiatrica anno 2005 che ASL 315 (ora ASST 714) ha chiuso ed esposto a debito verso Regione Lombardia;
-€ 298/000 IDR sacro cuore 2000/2001 che ATS Brescia ha riclassificato tali crediti verso Regione;
+€ 59/000 differenza su rimborsi vari. La registrazione di tali ricavi determinerebbe una sopravvenienza attiva di ATS 326.

Debiti verso ASST 714 € 631/000.
Crediti rilevati da ASST 714 € 725/000
Differenza -€ 94/000

Tale differenza si riferisce ai rimborsi effettuati dall'ASL di Valcamonica nel mese di ottobre 2000 per i medici di base relativamente a competenze ante 01.08.1999. La registrazione di tale spesa determinerebbe una sopravvenienza passiva di ATS 326.

N.S.C.R.I.B.A.

Con la nota inviata in regione prot. 6411/2018 del 18.01.2018 ATS di Brescia ha chiesto di procedere, come già effettuato dall' ASST della Valcamonica, riclassificando in sede di BES 2017 tale credito di € 119/000 verso Regione Lombardia in modo tale da assicurare la quadratura con l'ASST controparte.
Il piano di rientro sarà concordato successivamente alle verifiche con Regione in merito agli impatti economico finanziari sul ATS/ASST e a sistema.

721 ASST degli SPEDALI CIVILI
Le partite pregresse residue al 31.12.2017 sono riferite in particolare ad € 14.500/000 prestito di cassa erogato all'ex AO Spedali Civili nell'esercizio 2014. Tale credito trova copertura nei debiti di ATS Brescia per le maggiorazioni tariffarie L. 7 anni 2012, 2013, 2014 e 2015. L'ATS di Brescia, in accordo con l'ASST 721, procederà alla chiusura dei debiti per maggiorazioni tariffarie a seguito della validazione regionale e contestualmente provvederà alla chiusura del credito. Nel corso del 2016 è stato rilevato altresì un credito di € 2.000/000 relativo ad un prestito di cassa erogato all'ASST per assicurare la necessaria disponibilità di cassa per non andare in anticipazione.

722 ASST della FRANCIACORTA
Le partire pregresse residue al 31.12.2017 si riferiscono a crediti per prestazioni STP onere 9 pari ad € 234/000 di cui: anno 2010 € 189/000 ed anno 2012 € 45/000.

723 ASST del GARDA
Le partire pregresse residue al 31.12.2017 si riferiscono a crediti per prestazioni STP onere 9 pari ad € 308/000 di cui: anno 2011 € 122/000, anno 2012 € 73/000 ed anno 2013 € 113/000.

724 ASST di Cremona
Le partire pregresse residue al 31.12.2017 sono pari ad € 282/000 e si riferiscono a crediti per oneri relativi a personale dipendente ATS 326 in aspettativa con carica di Direttore presso l'ASST 724. L'ASST provvederà al pagamento delle somme entro il 30.06.2018.

CREDITI V/ASST PER OPERAZIONI DI CONFERIMENTO/SCORPORO LR 23/2015 € 2.668/000
Al 31.12.2017 sono pari ad € 2.668/000 con una variazione di € 1.540/000 rispetto al decorso esercizio formata come segue:

- incasso crediti 2016 € 4.208/000
+ crediti trasferimento vaccini 02/01/2017 € 2.668/000

L'ATS di Brescia ha concordato con le ASST del territorio che il pagamento del valore dei vaccini di € 2.668/000 sarà effettuato entro il 31.12.2018.

AZIENDE SANITARIE FUORI REGIONE € 107/000
I crediti verso Aziende sanitarie fuori regione sono pari ad € 185/000 e sono svalutati per € 78/000 con il relativo fondo svalutazione crediti. Tali crediti si riferiscono principalmente alla mobilità attiva extraregione per integrativa/protesica/webcare. Tale valore comprende anche un credito di € 40/000 verso ASL 4 di Napoli per rimborso personale in comando anno 1998; si è proceduto all'iscrizione a ruolo di tale valore.

Crediti v/Società partecipate e/o enti dipendenti dalla Regione
Al 31.12.2017 sono pari ad € 0,00. Non si rilevano movimentazioni nell'esercizio.

Crediti v/Erario
I crediti verso Erario al 31/12/2017 sono pari ad € 14/000 e si riferiscono a:

- IVA a credito € 12/000;
- ritenute condomini € 2/000.

R.E.S.C.R.I.B.A.

Crediti v/Altri
I crediti al 31.12.2017 sono complessivamente pari ad € 7.260/000 al netto del fondo svalutazione crediti di € 714/000 di cui:
Area sanitaria: € 7.259/000
Area sociosanitaria € 1/000

AREA SANITARIA

L'importo di € 7.259/000 è così composto:

- *B.II.7.a) Crediti v/clienti privati € 6.622/000* al netto fondo svalutazione crediti.
Tale voce comprende le differenze contabili delle farmacie convenzionate che riferite al periodo 2010 – 2017 pari ad € 3.776/000.
A seguito del conguaglio contabile della spesa farmaceutica riferito agli esercizi 2007, 2008 e 2009 ed effettuato nel corso del 2017 per un importo complessivo di € 194.992,12:
- € 76.440,11 (recupero conguaglio anno 2007);
- € 34.535,51 (recupero conguaglio anno 2008);
- € 84.016,50 (recupero conguaglio anno 2009);
si è proceduto allo stralcio degli acconti verso farmacie residui rilevati nei pregressi esercizi a titolo di differenze contabili (esclusa la quota relativa al contenzioso con la farmacia cod. BS0423 per la quale non è stato possibile fare il conguaglio contabile)

Con Decreto n. 159 del 23.03.2018 ad oggetto "Determinazioni in ordine agli esiti delle attività di ricognizione delle posizioni debitorie e creditorie dell'ATS di Brescia al 31.12.2017" è stato formalizzato lo stralcio delle partite pregresse. Il Collegio Sindacale nel Verbale n. 3 del 21.03.2018 ha espresso preventivamente il parere in ordine a tali esiti delle attività di ricognizione delle posizioni debitorie e creditorie al 31.12.2017.

In detta voce sono compresi altresì i crediti verso Erogatori per stranieri STP onere 9 pari ad € 1.055.076,17 (al 31.12.2016 € 1.233.912,66) formati come di seguito rappresentato:

RLS.C.R.I.B.A.

	28SAN	DRG	Totale complessivo
FOND. OSP. E CASA DI RIPOSO NOBILE	8,14	-	8,14
2012	-	-	
2013	8,14	-	8,14
FONDAZ.POLIAMBULANZA IST.OSPEDALIERO	30.884,69	339.938,19	370.822,88
2003	941,06	8.409,46	9.350,52
2004	978,24	2.950,00	3.928,24
2005	2.904,26	2.782,00	5.686,26
2006	4.207,56	1.334,66	5.542,22
2007	6.341,75	16.635,85	22.977,60
2008	8.526,71	24.671,45	33.198,16
2009	4.462,80	53.731,61	58.194,41
2010	2.433,38	12.986,00	15.419,38
2011	-	20.677,66	20.677,66
2012	-	93.937,97	93.937,97
2013	-	101.821,53	101.821,53
2015	88,93	-	88,93
FONDAZ.POLIAMBULANZA/S.ORSOLA	2.059,88	85.468,97	87.528,85
2010	483,50	20.143,00	20.626,50
2011	1.576,38	65.325,97	66.902,35
FONDAZ.S.MAUGERI CLINICA DEL LAVORO	-	5.575,00	5.575,00
2014	-	5.575,00	5.575,00
GEMINI RX SRL	8.046,13	-	8.046,13
2005	391,62	-	391,62
2006	2.574,86	-	2.574,86
2007	3.843,27	-	3.843,27
2008	852,53	-	852,53
2009	383,85	-	383,85

RL S.C.R.L.S.A.

IST.CLINICO CITTA' DI BRESCIA S.P.A	46.444,82	89.787,56	136.232,38
2003	902,21	-	902,21
2004	1.432,77	1.144,00	2.576,77
2005	2.090,43	2.411,00	4.501,43
2006	21.300,63	-	21.300,63
2007	5.122,83	468,00	5.590,83
2008	3.297,45	-	3.297,45
2009	5.363,63	7.482,00	12.845,63
2010	1.451,92	27.523,00	28.974,92
2011	-	10.076,56	10.076,56
2012	2.684,59	40.683,00	43.367,59
2014	2.798,36	-	2.798,36
ISTITUTO CLINICO S. ANNA SPA	24.019,55	236.196,17	260.215,72
2000	-	689,49	689,49
2001	1.072,94	20.184,39	21.257,33
2002	-	128.570,15	128.570,15
2003	1.821,28	14.134,00	15.955,28
2004	1.431,06	16.924,00	18.355,06
2005	774,20	4.371,81	5.146,01
2007	5.349,48	2.653,33	8.002,81
2008	4.969,27	1.055,00	6.024,27
2009	4.350,46	7.216,00	11.566,46
2010	2.559,53	951,00	3.510,53
2011	-	603,00	603,00
2012	1.273,60	1.295,00	2.568,60
2013	-	16.820,00	16.820,00
2014	383,51	20.729,00	21.112,51
2015	34,22	-	34,22
ISTITUTO CLINICO SAN ROCCO SPA	1.362,64	31.462,81	32.825,45
2003	112,36	-	112,36
2005	174,93	-	174,93
2006	485,79	-	485,79
2007	307,91	3.081,81	3.389,72
2008	-	7.702,00	7.702,00
2009	281,65	-	281,65
2010	-	1.289,00	1.289,00
2011	-	9.377,00	9.377,00
2012	-	10.013,00	10.013,00
ISTITUTO FIGLIE DI SAN CAMILLO	-	2.427,00	2.427,00
2011	-	2.427,00	2.427,00
PROV.LOMB.VENETA S.GIOVANNI	-	2,00	2,00
2008	-	2,00	2,00

RL S.C.R.L. S.A.

PROV.LOMB.VENETA S.GIOVANNI/S.ORSOLA	25.543,24	67.522,38	93.065,62
2005	5.323,75	-	5.323,75
2006	1.124,84	-	1.124,84
2007	3.197,68	1.123,38	4.321,06
2008	6.748,99	29.785,00	36.533,99
2009	9.147,98	36.614,00	45.761,98
VILLA GEMMA CASA DI CURA SPA	-	58.327,00	58.327,00
2006	-	3.094,00	3.094,00
2008	-	14.274,00	14.274,00
2010	-	3.067,00	3.067,00
2011	-	8.559,00	8.559,00
2013	-	29.333,00	29.333,00
TOTALE DA INCASSARE AL 31/12/2017	**138.369,09**	**916.707,08**	**1.055.076,17**

- *B.II.7.c) Crediti v/altri soggetti pubblici € 569/000* al netto del fondo svalutazione crediti di € 43/000.
Si rileva un incremento di € 318/000 rispetto al decorso esercizio dovuto in particolare alla rilevazione dei crediti verso Commissario Straordinario sito interesse nazionale "Brescia Caffaro" per "Progetto di valutazione del passaggio contaminanti nelle produzioni agricole" € 160/000 e per "Progetto per verificare lo studio sul passaggio di contaminanti dai terreni inquinati da PCB" € 125/000.

In detta voce trovano riclassificazione i crediti aperti nei confronti delle gestioni liquidatorie in capo alle A.O. del territorio, ora ASST, nonché il credito vantato dalla gestione corrente verso la gestione liquidatoria ex USSL Breno di € 76.743.94 relativo al contributo destinato all' acquisto arredi e attrezzature UONPIA (psichiatria) Breno, di cui alla DGR N. 46153/93. La ex USSL n. 15 di Breno aveva a suo tempo anticipato le spese per l'acquisto di attrezzature con registrazione in partita di giro per un importo che risultava pari a Lire 148.596.983 (€ 76.743,94). Con nota prot. n. 0014068/2013 del 06/05/2013 la ASL di Vallecamonica – Sebino confermava la presa in carico di tale con-tributo (per un importo di € 75.919,16) quale credito verso Regione Lombardia e relativo debito verso la l'ASL di Brescia, titolare della gestione liquidatoria della ex USSL di Breno. Nei Decreti di ricognizione delle gestioni pregresse l'importo di € 76.743,94 è sempre stato esposto come credito verso la ASL di Vallecamonica Sebino).

- B.II.7.e) Altri crediti diversi € 69/000 di cui € 6/000 per assegni trafugati relativi a contributi da pagare agli assistiti, ed € 11/000 per crediti verso dipendenti ed € 49/000 crediti per STP in RSA anno 2017 per i quali l'Agenzia è in attesa di indicazioni regionali per una corretta contabilizzazione delle partite. Con il Decreto regionale n. 5261/2018 non risulta essere stato assegnato alcun contributo in merito.

- B.II.7.e.2) Altri crediti diversi - V/Gestioni interne € 0/000

AREA SOCIOSANITARIA

Il valore al 31.12.2017 è pari ad € 1/000 per crediti riferiti a pazienti SLA/SV e pazienti con età inferiore ai 65 anni con altre patologie.

FATTI DI RILIEVO delle movimentazioni dell'esercizio

Area Sanitaria
In attuazione della LR 23/2015 sono state trasferite le attività vaccinali alle ASST dal 2017 con conseguente assegnazione delle rimanenze di vaccini. L'ATS ha iscritto un credito verso le ASST del territorio di € 2.668/000 pari al valore delle giacenze trasferite.
Con Decreto ATS n. 159/2018 l'ATS ha preso atto degli esisti della ricognizione delle posizioni debitorie e creditorie pregresse al 31.12.2017.

RLSCHIBA

Area Sociosanitaria
Si rileva che nel corso dell'esercizio 2017:
- è stato incassato l'importo di € 7.345/000 a saldo della quota capitaria esercizio 2016, come sopra già esposto;
- è stato chiuso il credito verso Aziende Sanitarie Pubbliche della Regione di € 157/000 relativo alla compensazione delle risorse assegnate per la sperimentazione nell'ambito delle Politiche di Welfare annualità 2013.

ALTRE INFORMAZIONI RELATIVE AI CREDITI

Inserire SI *o* NO *nella cella in giallino denominata <<Caso presente in azienda?>>:*

Cod.	Informazione	Caso presente in azienda?	*Se* Sì, *illustrare*
CRED01	**Svalutazioni**. Nel corso dell'esercizio sono state effettuate svalutazioni di crediti iscritti nell'attivo circolante?	**SI**	*Si è proceduto alla svalutazione dei crediti previa analisi esigibilità degli stessi secondo i criteri con-tenuti nella nota regionale prot. H1.2012.0015609 del 16.05.2012:* *- Soggetto dichiarato fallito – svalu-ta-zione 100%;* *- Soggetto sottoposto a procedura con-cordataria – svalutazione concordata in sede giudiziaria;* *- Credito incagliato – svalutazione se-condo le seguenti percentuali:* *Anni di anzianità del credito % prog. di sval.* *1 0%* *2 30%* *3 50* *4 80%* *5 100%* *Nella tabella sotto riportata sono rappresen-tati in crediti la relativa svalutazione*
CRED02	**Gravami**. Sui crediti dell'azienda vi sono gra-vami quali pignoramenti ecc.?	**NO**	
CRED03	**Cartolarizzazioni.** L'azienda ha in atto opera-zioni di cartolarizzazione dei crediti?	**NO**	
CRED04	**Altro.** Esistono altre informazioni che si ritiene necessario fornire per soddisfare la regola gene-rale secondo cui "Se le informazioni richieste da specifiche disposizioni di legge non sono suffi-cienti a dare una rap-presentazione veritiera e corretta, si devono fornire le informazioni com-plementari necessarie allo scopo" (art 2423 cc)?	**NO**	

7.1 Ulteriori trasferimenti/rettifiche ai sensi della L.R 23/2015

R.L.S.C.R.I.B.A.

Con Decreto n. 217 del 20.04.2018 l'ATS di Brescia ha preso atto degli accordi sottoscritti con le ASST del territorio in attuazione della L.R. 23/2015 relativamente agli ulteriori trasferimenti di immobilizzazioni materiali ed immateriali nonché delle rimanenze di magazzino inerenti le attività relative alle certificazioni monocratiche e alle vaccinazioni.
Si precisa infatti che con l'Accordo Quadro sottoscritto in data 21.12.2015 dai Direttori Generali del Collegio n. 5. (Decreto ATS di presa d'atto n. 6 del 14.01.2016) le attività relative alle certificazioni monocratiche sono state delegate per l'intero anno 2016 dalle ASST del Collegio ad ATS Brescia e che con il D.d.g. n. 3682 del 28.04.2016 è stato stabilito che a partire dal 01 gennaio 2017 l'erogazione delle vaccinazioni è garantita dalle ASST.

In data 07.11.2017 l'ATS di Brescia ha trasmesso a Regione Lombardia i dati richiesti con nota prot. A1.2017.0285249 del 18.10.2017 ad oggetto "Attuazione della Legge 23/2015: ulteriori trasferimenti immobilizzazioni materiali ed immateriali e rimanenze di magazzino – comunicazione tramite SMAF –".
Con successiva nota prot. A1.2017.0303242 del 21/11/2017 ad oggetto "Attuazione della LR 23/2015: ulteriori trasferimenti immobilizzazioni materiali ed immateriali e rimanenze di magazzino – comunicazione tramite SMAF – esiti" Regione Lombardia comunicava la pubblicazione sul portale SCRIBA degli esiti sulla base dei dati inviati entro l'8 novembre 2017 e chiedeva alle aziende riceventi di verificarne la correttezza con possibilità procedere ad un nuovo invio dal 01 al 11 dicembre 2017.
Non essendo pervenuta alcuna segnalazione da parte delle ASST del territorio in merito ai dati di cui sopra, ATS Brescia non ha proceduto ad effettuare un successivo invio entro il termine del 11.12.2017.

Le rimanenze di magazzino trasferite alle ASST del territorio si riferiscono ai vaccini e sono le seguenti:

ASST degli SPEDALI CIVILI (cod. 721)	Importo Rimanenze
B.I.1) Rimanenze beni sanitari	1.149.168,46

ASST della FRANCIACORTA (cod. 722)	Importo Rimanenze
B.I.1) Rimanenze beni sanitari	736.271,36

ASST del GARDA (cod. 723)	Importo Rimanenze
B.I.1) Rimanenze beni sanitari	783.208,82

A fronte di tale trasferimento è stato iscritto un credito di parti importo verso ciascuna delle ASST del territorio:

1.20.20.40.010.050.00.000 "B.II.4.a.5) Crediti v/ ASST per operazioni di conferimento/scorporo LR23/2015" € 2.668/000.

I trasferimenti di cui sopra sono stati formalizzati con la sottoscrizione di accordi con le ASST controparti:

ASST degli Spedali Civili, protocollo ATS n. 8514/2018;
- ASST della Franciacorta, protocollo ATS n. 35104/2018;
- ASST del Garda, protocollo ATS n. 8505/2018.

8. Attività finanziarie che non costituiscono immobilizzazioni

B.III. Attività finanziarie che non costituiscono immobilizzazioni

I dati relativi al costo storico, al valore iniziale, alle movimentazioni che concorrono alla determinazione del valore finale dell'esercizio, sono riportate nelle tabelle di Nota Integrativa Tabellare e nel-

RLS.C.R.I.B.A.

le Schede di dettaglio, laddove previste dal D.lgs. 118/2011 e s.m.i.. Le tabelle sono presenti in allegato agli schemi di Stato Patrimoniale e Conto Economico e costituiscono parte integrante del Bilancio d'Esercizio.

In particolare, per le categorie ***Partecipazioni in imprese controllate, collegate e in altre imprese***, se movimentate, l'iscrizione tra le attività finanziarie che non costituiscono immobilizzazioni è corredata da tutte le informazioni di dettaglio relative alla natura, alla tipologia, alla forma giuridica, ai criteri di valutazione e a tutte le altre informazioni richieste dalla normativa vigente; le informazioni di dettaglio sono rilevate nella tabella *<<ELENCO PARTECIPAZIONI ISCRITTE NELLE ATTIVITA' A BREVE>>* del foglio *"Dettaglio_SP_San"* allegata al Bilancio d'Esercizio.

PRINCIPALI INFORMAZIONI delle movimentazioni dell'esercizio

Partecipazioni
Nessuna movimentazione.

Altri titoli
Nessuna movimentazione.

FATTI DI RILIEVO delle movimentazioni dell'esercizio

Per la suddetta area di bilancio non si sono verificati fatti di rilievo e/o non si sono rilevati valori di bilancio.

ALTRE INFORMAZIONI RELATIVE ATTIVITÀ FINANZIARIE CHE NON COSTITUISCONO IMMOBILIZZAZIONI

Inserire SI *o* NO *nella cella in giallino denominata <<Caso presente in azienda?>>:*

Cod.	Informazione	Caso presente in azienda?	*Se* Sì, *illustrare*
AF01	**Gravami.** Sulle attività finanziarie che non costituiscono immobilizzazioni vi sono gravami quali pegni, pignoramenti ecc.?	**NO**	
AF02	**Contenzioso con iscrizione in bilancio.** Sulle attività finanziarie che non costituiscono immobilizzazioni iscritte in bilancio sono in corso contenziosi con altre aziende sanitarie, con altri enti pubblici o con soggetti privati?	**NO**	
AF03	**Contenzioso senza iscrizione in bilancio.** Esistono attività finanziarie che non costituiscono immobilizzazioni non iscritte nello stato patrimoniale perché non riconosciute come proprietà dell'azienda in seguito a contenziosi in corso con altre aziende sanitarie, con altri enti pubblici o con soggetti privati?	**NO**	
AF04	**Altro.** Esistono altre informazioni che si ritiene necessario fornire per soddisfare la regola generale secondo cui "Se le informazioni richieste da specifiche disposizioni di legge non sono sufficienti a dare una rappresentazione veritiera e corretta, si devono fornire le informazioni complementari necessarie allo scopo" (art 2423 cc)?	**NO**	

M.C.R.I.B.A.

9. Disponibilità liquide

B.IV. Disponibilità liquide

I dati relativi al valore iniziale, agli incrementi e decrementi dell'esercizio che concorrono alla determinazione del valore finale dell'esercizio, sono riportate nelle tabelle di Nota Integrativa Tabellare e nelle Schede di dettaglio, laddove previste dal D.lgs. 118/2011 e s.m.i.. Le tabelle sono presenti in allegato agli schemi di Stato Patrimoniale e Conto Economico e costituiscono parte integrante del Bilancio d'Esercizio.

PRINCIPALI INFORMAZIONI delle movimentazioni dell'esercizio

Cassa

Con Decreto D.G. ASL n. 433 del 18.08.2014 è stata modificata l'organizzazione dei fondi economali alla luce delle indicazioni di cui alla D.G.R. n. X/1185 del 20.12.2013, mantenendo operativa dal 01.01.2014 unicamente la Cassa Economale Centrale afferente all'U.O. Approvvigionamenti.
Con determinazioni n. 265 del 22.05.2017, n. 558 del 29.09.2017, n. 724 del 13.12.2017 e n. 6 del 09.01.2018 la Dirigente Responsabile del Servizio Risorse Strumentali ha assunto il costo sostenuto mediante gli acquisti con cassa economale per un importo complessivo di € 13.570,10 rispettivamente per i periodi 01.01 – 31.03.2017, 01.04 – 30.06.2017, 01.07 – 30.09.2017 e 01.10 – 31.12.2017.
La cassa economale centrale ha rilevato nell'esercizio le seguenti movimentazioni:

UBICAZ. CASSA ECONOMALE	DESCRIZIONE OPERAZIONI ESEGUITE	IMPORTO ENTRATE CASSA	IMPORTO USCITE CASSA	SALDO CASSA
CENTRALE	**RICOSTITUZIONE FONDO CASSA 2017 M.TO 256 DEL 25/01/2017**	€ 25.000,00	€ 25.000,00	€ -
CENTRALE	REINTEGRO FEBBRAIO 2017 M.TO 3470 DEL 07/08/2017	€ 843,66	€ 843,66	€ 25.000,00
CENTRALE	REINTEGRO MARZO 2017 M.TI 3471 E 3472 DEL 07/08/2017	€ 873,03	€ 873,03	€ 25.000,00
CENTRALE	REINTEGRO APRILE 2017 M.TI 4966 E 4967 DEL 15/11/2017	€ 1.502,81	€ 1.502,81	€ 25.000,00
CENTRALE	REINTEGRO MAGGIO 2017 M.TI 4968/4969 DEL 15/11/2017	€ 735,79	€ 735,79	€ 25.000,00
CENTRALE	REINTEGRO GIUGNO 2017 M.TO 4970 DEL 15/11/2017	€ 858,47	€ 858,47	€ 25.000,00
CENTRALE	REINTEGRO LUGLIO 2017 M.TI 5466/5467 DEL 14/12/2017	€ 754,33	€ 754,33	€ 25.000,00
CENTRALE	REINTEGRO AGOSTO 2017 M.TI 5468/5469 DEL 14/12/2017	€ 1.081,58	€ 1.081,58	€ 25.000,00
CENTRALE	REINTEGRO SETTEMBRE M.TI 5470 DEL 14/12/2017	€ 2.607,51	€ 2.607,51	€ 25.000,00
CENTRALE	REINT. OTTOBRE 2017 M.TO 5740 DEL 22/12/2017 VINC. A REV. 2383 DEL 22/12/2017		€ 1.009,54	
CENTRALE	REINT. OTTOBRE 2016 REV. 2383 DEL 22/12/2017 VINC. A M.TO 5740 DEL 22/12/2017	€ 1.009,54		
CENTRALE	REINT. NOVEMBRE 2017 M.TI 5744 E 5745 DEL 22/12/2017 VINC. A REV. 2389 DEL 22/12/2017		€ 1.679,51	
CENTRALE	REINT. NOVEMBRE 2017 REV. 2389 DEL 22/12/2017 VINC. A M.TI 5744 E 5745 DEL 22/12/2017	€ 1.679,51		
CENTRALE	REINT. DICEMBRE 2017 M.TI 5746 DEL 22/12/2017 VINC. A REV. 2394 DEL 22/12/2017		€ 1.623,87	
CENTRALE	REINT. DICEMBRE 2017 REV. 2390 DEL 22/12/2017 VINC. A M.TO 5746 DEL 22/12/2017	€ 1.623,87		€ 20.687,08
	TOTALI	**€ 38.570,10**	**€ 38.570,10**	
CENTRALE	**RESTIT. CONTANTI PER AZZERAMENTO CASSA AL 31-12-2017 REV. 2394 DEL 27/12/2017**	**€ 20.687,08**		€ -

RIEPILOGO COSTI SOSTENUTI DA CASSA ECONOMALE ANNO 2017		
TOTALE REINTEGRI 1° TRIMESTRE 2017 MANDATI EMESSI	€ 1.716,69	DETERMINA N. 265 DEL 22/05/2017 (1° TRIM 2017)
TOTALE REINTEGRI 2° TRIMESTRE 2017 MANDATI EMESSI	€ 3.097,07	DETERMINA N. 558 DEL 29/09/2017 (2° TRIM 2017)
TOTALE REINTEGRI 3° TRIMESTRE 2017 MANDATI EMESSI	€ 4.443,42	DETERMINA N. 724 DEL 13/12/2017 (3° TRIM 2017)
TOTALE REINTEGRI 4° TRIMESTRE 2017 MANDATI EMESSI	€ 4.312,92	DETERMINA N. 6 DEL 09/01/2018 (4° TRIM 2017)
TOTALE COSTI SOSTENUTI	**€ 13.570,10**	

RLS.C.R.I.B.A.

Conto corrente postale

Al 31.12.2017 le giacenze sui conti correnti postali sono pari ad € 23.114,10= e sono in decremento di € 20.319,85=:

Conto Corrente Postale	Bilancio d'esercizio 2016	Bilancio d'esercizio 2017	Variazione
CCP N. 13707252	42.452,58 €	21.760,54 €	- 20.692,04 €
CCP N.15707250	125,36 €	- €	- 125,36 €
CCP N. 15822257	828,77 €	1.306,23 €	477,46 €
CCP N.1017254713	27,24 €	47,33 €	20,09 €
Totale	**43.433,95 €**	**23.114,10 €**	**- 20.319,85 €**

Le movimentazioni intervenute sui conti correnti postali sono di seguito rappresentate:

REGIONE LOMBARDIA – A.T.S. DI BRESCIA

GESTIONE CONTO BANCO POSTA - ANNO 2017

CCP n. 13707252 (conto 1703300)

RISCOSSIONI				VERSAMENTI		
N° ORDINE	PERIODO DELLA RISCOSSIONE	N° OPERAZIONI EFFETTUATE	IMPORTO	PERIODO DEL VERSAMENTO	N° VERSAMENTI	IMPORTI VERSATI IN TESORERIA
1	GENNAIO"Riscossioni diverse"	817	51.921,83	GENNAIO"Versamenti diversi"	1	47.299,21
2	FEBBRAIO"Riscossioni diverse"	807	45.896,25	FEBBRAIO"Versamenti diversi"	2	67.900,00
3	MARZO"Riscossioni diverse"	1.011	59.374,20	MARZO"Versamenti diversi"	2	45.206,00
4	APRILE"Riscossioni diverse"	1.105	51.888,09	APRILE"Versamenti diversi"	1	35.069,71
5	MAGGIO"Riscossioni diverse"	1.042	52.571,85	MAGGIO"Versamenti diversi"	3	73.474,88
6	GIUGNO"Riscossioni diverse"	798	49.765,89	GIUGNO"Versamenti diversi"	3	65.452,07
7	LUGLIO"Riscossioni diverse"	766	50.912,51	LUGLIO"Versamenti diversi"	2	38.158,45
8	AGOSTO"Riscossioni diverse"	502	30.519,61	AGOSTO"Versamenti diversi"	2	44.829,23
9	SETTEMBRE"Riscossioni diverse"	824	49.923,55	SETTEMBRE"Versamenti diversi"	3	39.741,11
10	OTTOBRE"Riscossioni diverse"	722	40.547,23	OTTOBRE "Versamenti diversi"	2	43.771,01
11	NOVEMBRE"Riscossioni diverse"	570	57.411,67	NOVEMBRE "Versamenti diversi"	2	39.428,97
12	DICEMBRE"Riscossioni diverse"	526	16.209,07	DICEMBRE"Versamenti diversi"	2	37.303,15
		TOTALE	**556.941,75**		**TOTALE**	**577.633,79**

CONSISTENZA FONDI CASSA INIZIALI (inizio esercizio o gestione)	**42.452,58**
CONSISTENZA FONDI CASSA FINALI (fine esercizio o gestione)	**21.760,54**

RLS.C.R.I.B.A.

REGIONE LOMBARDIA – ATS BRESCIA

MOD- 21/C

GESTIONE CONTO BANCO POSTA - ANNO 2017

CCP 15707250 COMMISSIONE PATENTI (conto 1703100)

RISCOSSIONI				VERSAMENTI			NOTE
N° ORDINE	PERIODO DELLA RISCOSSIONE	N° OPERAZIONI EFFETTUATE	IMPORTO	PERIODO DEL VERSAMENTO	N° VERSAMENTI	IMPORTI VERSATI IN TESORERIA	
1	GENNAIO"Riscossioni diverse"	34	726,90	GENNAIO"Versamenti diversi"	1	125,36	le riscossioni sono al netto delle spese di tenuta conto mensili
2	FEBBRAIO"Riscossioni diverse"	33	690,27	FEBBRAIO"Versamenti diversi"	2	726,90	le riscossioni sono al netto delle spese di tenuta conto mensili
3	MARZO"Riscossioni diverse"	19	386,09	MARZO"Versamenti diversi"	0	0,00	le riscossioni sono al netto delle spese di tenuta conto mensili
4	APRILE"Riscossioni diverse"	12	226,51	APRILE"Versamenti diversi"	0	0,00	le riscossioni sono al netto delle spese di tenuta conto mensili
5	MAGGIO"Riscossioni diverse"	20	409,99	MAGGIO"Versamenti diversi"	0	0,00	le riscossioni sono al netto delle spese di tenuta conto mensili
6	GIUGNO"Riscossioni diverse"	14	300,21	GIUGNO"Versamenti diversi"	0	0,00	le riscossioni sono al netto delle spese di tenuta conto mensili
7	LUGLIO"Riscossioni diverse"	4	60,37	LUGLIO"Versamenti diversi"	0	2.073,44	giroconto al CCP 13707252 del 14.07.2017 per chiusura conto
8	AGOSTO"Riscossioni diverse"			AGOSTO"Versamenti diversi"			
9	SETTEMBRE"Riscossioni diverse"			SETTEMBRE"Versamenti diversi"			
10	OTTOBRE"Riscossioni diverse"			OTTOBRE "Versamenti diversi"			
11	NOVEMBRE"Riscossioni diverse"			NOVEMBRE "Versamenti diversi"			
12	DICEMBRE"Riscossioni diverse"			DICEMBRE"Versamenti diversi"			
		TOTALE	**2.800,34**		**TOTALE**	**2.925,70**	

CONSISTENZA FONDI CASSA INIZIALI (inizio esercizio o gestione)	**125,36**
CONSISTENZA FONDI CASSA FINALI (fine esercizio o gestione)	**0,00**

Con nota prot. 14858/17 del 13.02.2017 è stata inoltrata la chiusura di richiesta del conto corrente n. 15707250

RL S.C.R.I.B.A.

REGIONE LOMBARDIA – ATS DI BRESCIA

GESTIONE CONTO BANCO POSTA - ANNO 2017

CCP 15822257 VETERINARIA (conto 1703200)

RISCOSSIONI				VERSAMENTI		
N° ORDINE	PERIODO DELLA RISCOSSIONE	N° OPERAZIONI EFFETTUATE	IMPORTO	PERIODO DEL VERSAMENTO	N° VERSAMENTI	IMPORTI VERSATI IN TESORERIA
1	GENNAIO"Riscossioni diverse"	65	1.081,91	GENNAIO"Versamenti diversi"	2	1.035,26
2	FEBBRAIO"Riscossioni diverse"	51	976,01	FEBBRAIO"Versamenti diversi"	1	678,99
3	MARZO"Riscossioni diverse"	81	913,95	MARZO"Versamenti diversi"	2	1.035,02
4	APRILE"Riscossioni diverse"	55	881,61	APRILE"Versamenti diversi"	2	1.032,88
5	MAGGIO"Riscossioni diverse"	80	1.156,17	MAGGIO"Versamenti diversi"	1	416,28
6	GIUGNO"Riscossioni diverse"	79	1.323,63	GIUGNO"Versamenti diversi"	3	1.561,46
7	LUGLIO"Riscossioni diverse"	96	2.163,11	LUGLIO"Versamenti diversi"	1	1.051,38
8	AGOSTO"Riscossioni diverse"	86	1.520,06	AGOSTO"Versamenti diversi"	3	3.048,36
9	SETTEMBRE"Riscossioni diverse"	92	1.744,17	SETTEMBRE"Versamenti diversi"	2	1.954,69
10	OTTOBRE"Riscossioni diverse"	75	1.174,91	OTTOBRE "Versamenti diversi"	2	1.353,87
11	NOVEMBRE"Riscossioni diverse"	96	1.885,77	NOVEMBRE "Versamenti diversi"	2	858,59
12	DICEMBRE"Riscossioni diverse"	74	1.237,94	DICEMBRE"Versamenti diversi"	2	1.555,00
		TOTALE	**16.059,24**		**TOTALE**	**15.581,78**

CONSISTENZA FONDI CASSA INIZIALI (inizio esercizio o gestione)	828,77
CONSISTENZA FONDI CASSA FINALI (fine esercizio o gestione)	1.306,23

RLS.C.R.I.B.A.

REGIONE LOMBARDIA – A.T.S. DI BRESCIA

CONTROLLO DELLA GESTIONE DELL'AGENTE CONTABILE (PER GESTIONE CONTO BANCO POSTA) – CCP PRESTAZIONI CUP - SIG.RA MARILENA ANNO 2017

RISCOSSIONI				VERSAMENTI		
N° ORDINE	PERIODO DELLA RISCOSSIONE	N° OPERAZIONI EFFETTUATE	IMPORTO	PERIODO DEL VERSAMENTO	N° VERSAMENTI	IMPORTI VERSATI IN TESORERIA
1	GENNAIO"Riscossioni diverse"	1	200,00	GENNAIO"Versamenti diversi"	3	23,46
2	FEBBRAIO"Riscossioni diverse"			FEBBRAIO"Versamenti diversi"	2	23,49
3	MARZO"Riscossioni diverse"			MARZO"Versamenti diversi"	2	22,67
4	APRILE"Riscossioni diverse"			APRILE"Versamenti diversi"	2	23,49
5	MAGGIO"Riscossioni diverse"			MAGGIO"Versamenti diversi"	2	23,21
6	GIUGNO"Riscossioni diverse"			GIUGNO"Versamenti diversi"	2	23,49
7	LUGLIO"Riscossioni diverse"			LUGLIO"Versamenti diversi"	2	23,21
8	AGOSTO"Riscossioni diverse"			AGOSTO"Versamenti diversi"	2	23,49
9	SETTEMBRE"Riscossioni diverse"	1	100,00	SETTEMBRE"Versamenti diversi"	2	23,49
10	OTTOBRE"Riscossioni diverse"			OTTOBRE "Versamenti diversi"	2	23,21
11	NOVEMBRE"Riscossioni diverse"			NOVEMBRE "Versamenti diversi"	2	23,49
12	DICEMBRE"Riscossioni diverse"			DICEMBRE"Versamenti diversi"	2	23,21
		TOTALE	300,00		TOTALE	279,91

CONSISTENZA FONDI CASSA INIZIALI (inizio esercizio o gestione)	27,24
CONSISTENZA FONDI CASSA FINALI (fine esercizio o gestione)	47,33

Tesoreria unica

Al 31.12.2017 la giacenza in Tesoreria unica è complessivamente pari ad € 32.401/000 di cui € 14/000 giacenza non ancora contabilizzata nella contabilità speciale di Banca d'Italia. Di tali informazioni viene data evidenza nella nota integrativa tabellare.

SANITARIO

Descrizione	Valore netto al 31/12/2016	Valore netto al 31/12/2017	Variazione	Valore Iniziale	Incrementi dell'esercizio	Decrementi dell'esercizio	Valore Finale
Cassa	€ -	€ -	€ -	€ -	€ -	€ -	€ -
Istituto tesoriere	€ 16	€ 14	-€ 2	€ 16	€ 14	€ 16	€ 14
Tesoreria Unica	€ 14.525	€ 32.387	€ 17.862	€ 14.525	€ 1.769.872	€ 1.752.010	€ 32.387
Conto corrente postale	€ 43	€ 23	-€ 20	€ 43	€ 576	€ 596	€ 23

Il conto di tesoreria unica dell'ATS di Brescia si riferisce all'area sanitaria/sociosanitaria e all'area sociale e, nell'anno 2016, ha rilevato le seguenti movimentazioni:

	Area Sanitaria e Sociosanitaria	Area Sociale	TOTALE
Saldo 31/12/2015	**€ 13.787.472,44**	**€ 17.428.978,91**	**€ 31.216.451,35**
Ordinativi d'incasso	€ 1.744.230.235,45	€ 29.370.747,91	€ 1.773.600.983,36
Ordinativi di pagamento	€ 1.743.477.272,05	€ 29.108.227,43	€ 1.772.585.499,48
Saldo 31/12/2016	**€ 14.540.435,84**	**€ 17.691.499,39**	**€ 32.231.935,23**
Ordinativi d'incasso	€ 1.769.886.311,38	€ 13.274.486,05	€ 1.783.160.797,43
Ordinativi di pagamento	€ 1.752.025.471,60	€ 22.326.229,70	€ 1.774.351.701,30
Saldo 31/12/2017	**€ 32.401.275,62**	**€ 8.639.755,74**	**€ 41.041.031,36**

R.L.S.C.R.I.B.A.

FATTI DI RILIEVO delle movimentazioni dell'esercizio

Per la suddetta area di bilancio non si sono verificati fatti di rilievo e/o non si sono rilevati valori di bilancio.

Tuttavia, si segnala che con nota prot. 14858/17 del 13.02.2017 è stata inoltrata la chiusura di richiesta del conto corrente n. 15707250

ALTRE INFORMAZIONI RELATIVE ALLE DISPONIBILITÀ LIQUIDE

Inserire SI *o* NO *nella cella in giallino denominata <<Caso presente in azienda?>>:*

Cod.	Informazione	Caso presente in azienda?	*Se* Sì, *illustrare*
DL01	**Fondi vincolati.** Le disponibilità liquide comprendono fondi vincolati?	NO	
DL02	**Gravami.** Sulle disponibilità liquide dell'azienda vi sono gravami quali pignoramenti ecc.?	NO	
DL03	**Altro.** Esistono altre informazioni che si ritiene necessario fornire per soddisfare la regola generale secondo cui "Se le informazioni richieste da specifiche disposizioni di legge non sono sufficienti a dare una rappresentazione veritiera e corretta, si devono fornire le informazioni complementari necessarie allo scopo" (art 2423 cc)?	NO	

10. Ratei e risconti attivi

C) RATEI E RISCONTI ATTIVI

I dati relativi al valore iniziale e al valore finale dell'esercizio, sono riportati nelle tabelle di Nota Integrativa Tabellare e nelle Schede di dettaglio, laddove previste dal D.lgs. 118/2011 e s.m.i.. Le tabelle sono presenti in allegato agli schemi di Stato Patrimoniale e Conto Economico e costituiscono parte integrante del Bilancio d'Esercizio.

In particolare, per le categorie ***C.I Ratei attivi e C.II Risconti attivi***, se movimentate, l'iscrizione tra i ratei e risconti attivi è corredata da tutte le informazioni di dettaglio relative alla natura, alla tipologia di realizzazione entro e oltre i 12 mesi; le informazioni di dettaglio sono rilevate nella tabella apposita del foglio *"Dettaglio_SP_San"* allegata al Bilancio d'Esercizio.

PRINCIPALI INFORMAZIONI delle movimentazioni dell'esercizio

Ratei attivi
I ratei attivi al 31.12.2017 sono pari ad € 0,00.

Risconti passivi
I risconti attivi al 31.12.2017 sono pari ad € 509.376,86 = e si riferiscono a:

€ 87,12 Abbonamento digitale Giornale di Brescia (01.01-31.07.2018);
€ 84,16 Abbonamento Web Brescia Clic (01.01-27.03.2018);
€ 808,81 Servizio Telemaco (01.01-14.07.2018);
€ 5.467,26 canone manutenzione software Sygest anno 2018;

R.L.S.R.I.B.A.

€ 1.392,00 Fattura di ottobre 2016 relativa a ricovero in struttura NPI 43SAN non validato da Regione. Il costo è stato riscontato in attesa del riconoscimento da parte di Regione del relativo finanziamento. Si procederà all'imputazione nel Bilancio d'esercizio 2018;
€ 9.185,98 interessi di mora non riconosciuti da Regione Lombardi con il Decreto n. 5261/2018. Si procederà all'imputazione nel Bilancio d'esercizio 2018;
€ 492.351,53 costi DPC addebitati da ATS di Bergamo per l'esercizio 2016 ma rendicontati nel flusso 2017. A tal proposito si precisa quanto segue:

la *Tabella RL denominata 326_DPC Costo di acquisto* nel foglio Produzione DPC ACQ riporta un valore pari ad € 23.608.979,23= determinato da:

€ 745.842,26= erogato nell'anno 2016 ma contabilizzato dalle farmacie con anno contabile 2017 (Fonte dati Farmavision);
€ 145,20= erogato nell'anno 2015 ma contabilizzato dalle farmacie con anno contabile 2017 (Fonte dati Farmavision);
€ 22.860.181,29= erogato nell'anno 2017 e contabilizzato dalle farmacie con anno contabile 2017 (Fonte dati Farmavision);

Le fatture emesse da ATS Bergamo sono complessivamente pari ad € 23.589.145,68=:

Mese	Importo
RIMBORSO FARMACI PHT GENNAIO 2017	1.974.645,27
RIMBORSO FARMACI PHT FEBBRAIO 2017	1.802.851,39
RIMBORSO FARMACI PHT MARZO 2017	2.076.056,20
RIMBORSO FARMACI PHT APRILE 2017	1.808.320,42
RIMBORSO FARMACI PHT MAGGIO 2017	2.167.067,61
RIMBORSO FARMACI PHT GIUGNO 2017	2.039.547,05
RIMBORSO FARMACI PHT LUGLIO 2017	1.926.892,89
RIMBORSO FARMACI PHT AGOSTO 2017	1.816.637,60
RIMBORSO FARMACI PHT SETTEMBRE 2017	1.971.901,07
RIMBORSO FARMACI PHT OTTOBRE 2017	1.999.494,99
RIMBORSO FARMACI PHT NOVEMBRE 2017	2.052.908,04
RIMBORSO FARMACI PHT DICEMBRE 2017	1.952.823,15
Totale	**23.589.145,68**

A cui va aggiunto il risconto attivo rilevato al 31.12.2016:

DPC ATS Bergamo	€ 23.589.145,68=
Risconto attivo 31.12.2016	€ 512.185,08=
a) Totale costo	**€ 24.101.330,76=**
b) Totale validazione	**€ 23.608.979,23=**
c)= a) – b)	**€ 492.351,53=**

FATTI DI RILIEVO delle movimentazioni dell'esercizio

Per la suddetta area di bilancio non si sono verificati fatti di rilievo e/o non si sono rilevati valori di bilancio.

RL S.p.A.

Altre informazioni relative a ratei e risconti attivi.

Inserire SI *o* NO *nella cella in giallino denominata <<Caso presente in azienda?>>:*

Cod.	Informazione	Caso presente in azienda?	*Se* Sì, *illustrare*
RR01	Esistono altre informazioni che si ritiene necessario fornire per soddisfare la regola generale secondo cui "Se le informazioni richieste da specifiche disposizioni di legge non sono sufficienti a dare una rappresenta-zione veritiera e corretta, si devono fornire le informazioni complementari necessarie allo scopo" (art 2423 cc)?	**NO**	

11. Patrimonio netto

A) PATRIMONIO NETTO

I dati relativi alla consistenza iniziale, all'assegnazione e agli utilizzi per sterilizzazioni nel corso dell'esercizio, nonché i giroconti/riclassificazioni e altre variazioni che concorrono alla determinazione del valore finale dell'esercizio, sono riportate nelle tabelle di Nota Integrativa Tabellare e nelle Schede di dettaglio, laddove previste dal D.lgs. 118/2011 e s.m.i.. Le tabelle sono presenti in allegato agli schemi di Stato Patrimoniale e Conto Economico e costituiscono parte integrante del Bilancio d'Esercizio.

In particolare, per le categorie ***A.II) Finanziamenti per Investimenti***, ***A.IV.2) Riserve da plusvalenze da reinvestire e A.IV.3) Contributi da reinvestire,*** se movimentate, l'iscrizione tra il Patrimonio Netto è corredata da tutte le informazioni di dettaglio relative alla natura, alla tipologia, alle movimentazioni patrimoniali e finanziarie, nonché alla consistenza iniziale e finale; le informazioni di dettaglio sono rilevate nella tabella apposita del foglio *"Dettaglio_SP_San"* allegata al Bilancio d'Esercizio.

PRINCIPALI INFORMAZIONI delle movimentazioni dell'esercizio

Il Patrimonio netto al 31.12.2017 è pari ad € 20.549.392,20= ed è formato come segue:

Fondo di dotazione
Il fondo di dotazione dell'Agenzia è pari ad € 223.572,89= ed è invariato rispetto al decorso esercizio.

Finanziamenti per investimenti
Al 31.12.2017 sono pari ad € 16.102.362,16 così suddivisi:

- 3.10.20.10.000.000.00.000 A.II.1) Finanziamenti per beni di prima dotazione € 8.540.894,11 =;

Valore al 01.01.2017 € 9.119/000
Valore al 31.12.2017 € 8.541/000
Variazione € 578/000

La variazione è rappresentata dalle sterilizzazioni degli ammortamenti contabilizzate nel conto economico alla riga NI cod. 4.10.50.10.010.012.00.000 "Quota contributi c/capitale da utilizzo finanziamenti per investimenti da Regione - Beni di prima dotazione".

- 3.10.20.30.000.000.00.000 A.II.3) Finanziamenti da Regione per investimenti € 7.561.468,05=.

Valore al 01.01.2017 € 7.646/000

R.S.C.R.I.B.A.

Valore al 31.12.2017 € 7.562/000
Variazione € 84/000

La variazione di € 84/000 è formata come segue:

+ € 150/000 contributo assegnato nel 2017 con DGR n. X/7539/2017 e Decreto RL n. 16858/2017 per il mantenimento patrimonio strutturale e tecnologico;
- € 11/000 trasferimento all'ASST degli Spedali Civili del finanziamento di cui all' allegato A DGR. n. X/821/2013 per un importo pari ad € 10.980,00= relativo ai lavori di installazione delle porte antincendio dell'impianto elevatore presso l'immobile di Via Gheda – Brescia. L'ATS ha trasferito anche gli acconti verso i fornitori rilevati alla riga NI cod. 1.10.10.40.020.000.00.000 "Acconti su future immobilizz. Immateriali" del medesimo importo;
- € 223/000 sterilizzazioni degli ammortamenti contabilizzate alla riga NI cod. 4.10.50.10.010.010.00.000 "Quota contributi c/capitale da utilizzo finanziamenti per investimenti da Regione".

Per completezza informativa si precisa che, in attuazione della LR 23/2015, si è proceduto a traferire all'ASST del Garda le immobilizzazioni non ancora interamente ammortizzate ed il relativo contributo riferito al piano di razionalizzazione anno 2012 (€ 318,01). Tale valore non è stato esposto in NI-San essendo inferiore ad € 500,00=.

Nella tabella che segue sono elencati i finanziamenti riclassificati in tale riga di NI:

RLS.C.R.I.B.A.

Descrizione	Provvedimento di assegnazione	Data	Importo al 31.12.2017	Importo da incassare
Ristrutturazione Ed. 6 da destinare a RSD sede V.le Duca degli Abruzzi, Brescia	Decreto n. 20824 del 24.11.2004 delle Direzioni Generali Sanità, Famiglia e Solidarietà Sociale, Risorse Finanziarie e Bilancio - integrato da Decreto n. 4609 del 24.03.2005	24/03/2005	1.354.353,25	-
Ristrutturazione Edificio H sede Aziendale V.le Duca degli Abruzzi, Brescia	Decreto n. 8565 del 21.08.2009	21/08/2009	782.614,81	-
Piano investimenti 2012 - contributo in conto capitale	DDG 3912 del 12.05.2014	12/05/2004	205.224,00	-
Assegnazione alle Aziende Sanitarie risorse a parziale copertura degli investimenti autofinanziati (All. A DGR 821/2013)	DGR X/821/2013	25/10/2013	82.046,47	-
Piano straordinario di interventi per l'ammodernamento tecnologico complesso e la qualificazione delle strutture pubbliche ai sensi della LR n. 18/2012	DGR X/388/2013	12/07/2013	262.646,95	36.891,71
Determinazione in ordine ai criteri e agli ambiti per l'utilizzo dei fondi di investimento previsti in materia edilizia sanitaria nella Legge Regionale 24 dicembre 2013 n. 23 per l'esercizio 2014	DGR X/1521	20/03/2014	471.561,51	471.561,51
Determinazioni conseguenti alla deliberazione di Giunta regionale n. X/1521/2014: ammissione a finanziamento degli interventi nell'ambito dei programi di intervento per l'ammodernamento delle strutture ambulatoriali territoriali	DGR X/2673	21/11/2014	30.428,42	30.428,41
Ristrutturazione dell'Edificio I - da destinare ad uffici e ambulatori - presso la sede aziendale di Viale Duca degli Abruzzi nr. 15, Brescia	DGR X/2111	11/07/2014	3.082.000,00	2.943.944,24
Contrinuti da vendita immobile di P.le Repubblica Brescia effettuata da ASL Brescia			302.296,88	
Contributi da vendita immobile di Via Cantore Brescia effettuata da ASL Brescia			175.625,62	
Contributi da vendita immobile di F.lli Ugoni Brescia effettuata da ASL Brescia			250.896,19	
Contributi da vendita immobile di Via Cantore Brescia effettuata da ASL Brescia			8.018,37	
Contributi da vendita immobile di P.le Repubblica Brescia effettuata da ASL Brescia			259.916,67	
Risorse accantonate piano di razionalizzazione 2012	BES_2012_Piano di razionalizzazione 2012	31/12/2012	1.433,07	
Risorse accantonate piano di razionalizzazione 2012	BES_2012_Piano di razionalizzazione 2012	31/12/2012	27.810,82	
Risorse accantonate piano di razionalizzazione 2011	BES_2011_Piano di razionalizzazione 2011	31/12/2011	114.595,02	
"Ulteriori determinazioni in materia di Investimenti conseguenti alla L.R. n. 22/2017 ed alla L.R. 2/2017	DGR X/7539/2017	18/12/2017	150.000,00	150.000,00
	TOTALE		**7.561.468,05**	**3.632.825,87**

- 3.10.20.40.000.000.00.000 A.II.4) Finanziamenti da altri soggetti pubblici per investimenti € 662.210,87=

Valore al 01.01.2017 € 1.106/000

R.E.S.C.R.I.B.A.

Valore al 31.12.2017 € 662/000
Variazione - € 444/000

La variazione di - € 444/000 è formata come segue:

-€ 395/000 giroconti donazioni alla riga NI cod. 3.10.30.00.000.000.00.000 "A.III) RISERVE DA DONAZIONI E LASCITI VINCOLATI AD INVESTIMENTI";
-€ 49/000 sterilizzazione ammortamenti contabilizzata alla riga NI cod 4.10.50.10.015.020.00.000 "Quota contributi c/esercizio da altri contributi destinati a investimenti)".

Nella tabella che segue sono elencati i finanziamenti riclassificati in tale riga di NI:

Descrizione	Provvedimento di assegnazione	Data	Importo al 31.12.2017	Importo da incassare
Contributo trasferito da ex USSL 18	Contributo trasferito da ex USSL 18	01/01/1998	310.485,15	-
Contributo da Gestione Liquidatoria ex 1 per fabbricato corso Matteotti Brescia	Contributo trasferito dalla ex Ussl 18 al momento della costituzione dell'ASL di Brescia	01/01/1998	338.814,30	-
Contributo Immobile Montichiari	DM n. 2778/A	05/03/1993	12.911,42	-
TOTALE			**662.210,87**	**-**

- 3.10.20.50.000.000.00.000 A.II.5) Finanziamenti per investimenti da rettifica contributi in conto esercizio € 851.733,62 =.

Valore al 01.01.2017 € 888/000
Valore al 31.12.2017 € 852/000
Variazione - € 36/000

La variazione di - € 36/000 è formata come segue:

-€ 105/000 sterilizzazioni degli ammortamenti contabilizzati alla riga di NI cod. 4.10.50.10.015.010.00.000 "Quota contributi c/esercizio da contributi FSR destinati a investimenti";
+€ 70/000 utilizzo di contributi anni precedenti destinati ad investimenti nel corso del 2017 e riclassificati nel patrimonio netto dalla riga NI cod. 3.20.40.20.000.000.00.000 "B.IV.2) Quote inutilizzate contributi vincolati da soggetti pubblici (extra fondo)" € 37/000 [DGR n. X/3611 del 21/05/2015 "Piano Regionale triennale degli interventi in materia di educazione sanitaria e zoofila, controllo demografico della popolazione animale e prevenzione randagismo 2015-2018"] e dalla riga NI cod. 3.20.40.40.000.000.00.000 "B.IV.4) Quote inutilizzate contributi vincolati da privati" per € 33/000 [Contributo tesoriere anno 2013 € 5/000, Contributo tesoriere anno 2015 € 28/000);
- € 1/000 trasferimento del contributo residuo di cui al DDG 3912 del 12.05.2014 relativo ad immobilizzazioni non ancora interamente ammortizzate (€ 828,98) e trasferite ad ASST del Garda in attuazione della LR 23/2015.

Nella tabella che segue sono elencati i finanziamenti riclassificati in tale riga di NI:

R.S.C.R.I.B.A.

Descrizione	Provvedimento di assegnazione	Data	Importo al 31.12.2017	Importo da incassare
Contributo piano investimenti anno 2012 conto esercizio	DDG 3912 del 12.05.2014	12/05/2014	691.350,76	-
Contributo destinato in quota parte ad investimenti vari	Nota Associazione Gardesana	19/10/2015	20.827,80	-
Contributo destinato in quota parte ad investimenti vari	Lettera Rotary Club	10/01/2007	11.753,34	-
Aggiudicazione del servizio Tesoreria e Cassa per un periodo di anni tre. Annualità 2010 e 2011	Delierazione ASL Brescia n. 667 del 23.12.2008 - aggiudicazione servizio tesoreria e cassa per un periodo di tre anniù	23/12/2008	109.279,52	-
Contributo da destinare ad investimenti di ristrutturazione	Lettera UBI Banco di Brescia del 22/05/2009	22/05/2009	12.968,76	-
Contributo tesoriere 2015	Decreto DG. Nr. 684 del 30.12.2014	01/01/2015	5.553,44	
TOTALE			**851.733,62**	**-**

Riserve da donazioni e lasciti vincolati ad investimenti

Al 31.12.2017 alla riga NI cod. 3.10.30.00.000.000.00.000 "A.III) RISERVE DA DONAZIONI E LASCITI VINCOLATI AD INVESTIMENTI" è esposto un valore di € 395/000:

Valore al 01.01.2017 € 0/000
Valore al 31.12.2017 € 395/000
Variazione + € 395/000

La variazione di + € 395/000 è riferita alla riclassificazione delle donazioni del tesoriere anni 2000 e 2001 dalla riga NI cod. 3.10.20.40.000.000.00.000 "A.II.4) Finanziamenti da altri soggetti pubblici per investimenti".

Nella tabella che segue sono elencati i finanziamenti riclassificati in tale riga di NI:

Descrizione	Provvedimento di assegnazione	Data	Importo al 31.12.2017	Importo da incassare
Contributo del Tesoriere anno 2000	Deliberazioni ASL Brescia n. 1155 del 12/05/1999 e n. 475 del 22/03/2000	22/03/2000	85.977,13	-
Contributo del Tesoriere anno2001	Deliberazioni ASL Brescia n. 166 del 31.01.2001 e n. 805 del 27.06.2001	27/06/2001	308.888,56	-
TOTALE			**394.865,69**	**-**

Altre riserve

Al 31.12.2017 sono pari ad € 2.314.646,95= e sono interamente contabilizzate alla riga NI 3.10.40.20.000.000.00.000 A.IV.2) Riserve da plusvalenze da reinvestire:
Plusvalenza derivante dalla cessione dell'immobile sito in via Cantore, Brescia € 1.643.832,57=;
Plusvalenza derivante dalla cessione dell'immobile sito in via F.lli Ugoni, Brescia € 170.979,53=;
Plusvalenza derivante dalla cessione dell'immobile sito in P.le Repubblica, Brescia € 499.834,85=.

Valore al 01.01.2017 € 2.464/000
Valore al 31.12.2017 € 2.315/000
Variazione - € 149/000

RI.S.C.R.I.B.A.

La variazione è riferita alle sterilizzazioni degli ammortamenti contabilizzate alla riga NI cod. 4.10.50.10.020.010.00.000 "Costi capitalizzati da utilizzo riserva plusvalenze da reinvestire".

Contributi per ripiano perdite
L'importo al 31.12.2017 è pari ad € 0,00=.

Utili (perdite) portati a nuovo
L'importo al 31.12.2017 è pari ad € 0,00=.

Utile (perdita) d'esercizio
L'importo al 31.12.2017 è pari ad € 0,00=.

FATTI DI RILIEVO delle movimentazioni dell'esercizio

Dal 02.01.2017 sono stati trasferiti i beni mobili ed il relativo contributo in attuazione della LR 23/2015 ed, in particolare, per il trasferimento delle vaccinazioni e delle certificazioni monocratiche.

11.1 Ulteriori trasferimenti/rettifiche ai sensi della L.R 23/2015

Con Decreto n. 217 del 20.04.2018 l'ATS di Brescia ha preso atto degli accordi sottoscritti con le ASST del territorio in attuazione della L.R. 23/2015 relativamente agli ulteriori trasferimenti di immobilizzazioni materiali ed immateriali nonché delle rimanenze di magazzino inerenti le attività relative alle certificazioni monocratiche e alle vaccinazioni.
Si precisa infatti che con l'Accordo Quadro sottoscritto in data 21.12.2015 dai Direttori Generali del Collegio n. 5. (Decreto ATS di presa d'atto n. 6 del 14.01.2016) le attività relative alle certificazioni monocratiche sono state delegate per l'intero anno 2016 dalle ASST del Collegio ad ATS Brescia e che con il D.d.g. n. 3682 del 28.04.2016 è stato stabilito che a partire dal 01 gennaio 2017 l'erogazione delle vaccinazioni è garantita dalle ASST.

In data 07.11.2017 l'ATS di Brescia ha trasmesso a Regione Lombardia i dati richiesti con nota prot. A1.2017.0285249 del 18.10.2017 ad oggetto "Attuazione della Legge 23/2015: ulteriori trasferimenti immobilizzazioni materiali ed immateriali e rimanenze di magazzino – comunicazione tramite SMAF –".
Con successiva nota prot. A1.2017.0303242 del 21/11/2017 ad oggetto "Attuazione della LR 23/2015: ulteriori trasferimenti immobilizzazioni materiali ed immateriali e rimanenze di magazzino – comunicazione tramite SMAF – esiti" Regione Lombardia comunicava la pubblicazione sul portale SCRIBA degli esiti sulla base dei dati inviati entro l'8 novembre 2017 e chiedeva alle aziende riceventi di verificarne la correttezza con possibilità procedere ad un nuovo invio dal 01 al 11 dicembre 2017.
Non essendo pervenuta alcuna segnalazione da parte delle ASST del territorio in merito ai dati di cui sopra, ATS Brescia non ha proceduto ad effettuare un successivo invio entro il termine del 11.12.2017.

Sono stati trasferiti i valori residui dei contributi relativi a beni mobili non ancora interamente ammortizzati:

- € 1/000 trasferimento del contributo residuo di cui al DDG 3912 del 12.05.2014 relativo ad immobilizzazioni non ancora interamente ammortizzate (€ 828,98) e trasferite ad ASST del Garda in attuazione della LR 23/2015. 3.10.20.40.000.000.00.000 A.II.4) Finanziamenti da altri soggetti pubblici per investimenti);

€ 0/000 contributo riferito al piano di razionalizzazione anno 2012 (€ 318,01). Tale valore non è stato esposto in NI-San essendo inferiore ad € 500,00=. (3.10.20.30.000.000.00.000 A.II.3) Finanziamenti da Regione per investimenti)

R.L.S.C.R.I.B.A.

ALTRE INFORMAZIONI RELATIVE AL PATRIMONIO NETTO

Inserire SI *o* NO *nella cella in giallino denominata <<Caso presente in azienda?>>:*

Cod.	Informazione	Caso presente in azienda?	*Se* Sì, *illustrare*
PN01	**Donazioni e lasciti vincolati ad investimenti.** Nell'esercizio non sono state rilevate donazioni e lasciti vincolati ad investimenti?	NO	
PN02	**Fondo di dotazione.** Il fondo di dotazione ha subito variazioni rispetto all'esercizio precedente?	NO	
PN03	**Altro.** Esistono altre informazioni che si ritiene necessario fornire per soddisfare la regola generale secondo cui "Se le informazioni richieste da specifiche disposizioni di legge non sono sufficienti a dare una rappresentazione veritiera e corretta, si devono fornire le informazioni complementari necessarie allo scopo" (art 2423 cc)?	NO	

12. Fondi per rischi e oneri

B) FONDI PER RISCHI ED ONERI

I dati relativi alla consistenza iniziale, all'accantonamento e agli utilizzi dell'esercizio, nonché le riclassificazioni che concorrono alla determinazione del valore finale dell'esercizio, sono riportate nelle tabelle di Nota Integrativa Tabellare e nelle Schede di dettaglio, laddove previste dal D.lgs. 118/2011 e s.m.i.. Le tabelle sono presenti in allegato agli schemi di Stato Patrimoniale e Conto Economico e costituiscono parte integrante del Bilancio d'Esercizio.

Per questa categoria sono previste le seguenti tipologie:

- B.I) Fondi per imposte, anche differite
- B.II) Fondi per rischi
- B.III) Fondi da distribuire
- B.IV) Quota inutilizzata contributi di parte corrente vincolati
- B.V) Altri fondi

In particolare, per le categorie ***B) FONDI PER RISCHI ED ONERI,*** se movimentate, l'iscrizione tra i fondi è corredata da tutte le informazioni di dettaglio relative agli eventuali utilizzi dei fondi indicando la natura del costo; le informazioni di dettaglio sono rilevate nella tabella apposita del foglio *Utilizzi_Fondi_San* allegata al Bilancio d'Esercizio.

Inoltre, per le categorie ***B.IV) Quote inutilizzate contributi***, se movimentate, l'iscrizione tra i fondi è corredata da tutte le informazioni di dettaglio relative alla Assegnazione indicando la descrizione dell'ente o del soggetto concedente, gli estremi degli atti di assegnazione, la destinazione e la natura dei costi correlati al contributo, gli importi assegnati, utilizzati e accantonati, nonché le quote destinate agli investimenti; le informazioni di dettaglio sono rilevate nelle tabelle apposite dei fogli "*VincNI_SAN*" e *"UtilizziNI_SAN"* allegati al Bilancio d'Esercizio.

PRINCIPALI INFORMAZIONI delle movimentazioni dell'esercizio

Al 31.12.2017 i fondi accantonati sono complessivamente pari ad € 23.397/000 di cui:

€ 12.608/000 area sanitaria;
€ 10.789/000 area sociosanitaria.

AREA SANITARIA

RL S.C.R.I.B.A.

In sede di Bilancio d'esercizio si è proceduto ad effettuare accantonamenti per complessivi € 4.279/000= così suddivisi:

3.20.40.20.000.000.00.000 B.IV.2) Quote inutilizzate contributi vincolati da soggetti pubblici (extra fondo):
Accantonamenti per quote inutilizzate contributi vincolati dell'esercizio da soggetti pubblici (extra fondo) Vincolati € 308/000.

B.V.2) Fondo per rinnovi contrattuali:
Acc. Rinnovi convenzioni MMG/Pls/MCA ed altri € 1.906/000;
Acc. Rinnovi contratt. - dirigenza medica € 212/000;
Acc. Rinnovi contratt.- dirigenza non medica € 45/000;
Acc. Rinnovi contratt.: - comparto € 212/000=;

B.V.3) Altri fondi per oneri e spese
Acc.to Legge Balduzzi L. Professione € 6/000;
Acc.to Fondo Perequazione L. Professione € 8/000;
Accantonamenti per recuperi NOC ASST Spedali Civili € 48/000;
Accantonamenti per recuperi NOC ASST Garda € 29/000;
Accantonamenti per recuperi NOC ASST Franciacorta € 21/000;
Accantonamento comitato etico/sperimentazione farmaci € 14/000;
Accantonamento premi operosità medicina dei servizi € 16/000;
Accantonamento proventi Call Center Regionale erogatori pubblici € 225/000;
Accantonamento proventi Call Center Regionale erogatori privati € 8/000;
Accantonamento sanzioni PSAL/REACH 2017 € 1.208/000;
Accantonamento fondo interessi di mora € 13/000.

Al 31.12.2017 i fondi accantonati sono complessivamente pari ad € 12.608/000 e sono formati come di seguito rappresentato:

- **B.I) Fondi per imposte, anche differite**

Al 31.12.2017 alla riga NI cod. 3.20.10.20.000.000.00.000 "Altri fondi per imposte" il valore residuo è pari ad € 42/000 in decremento di € 17/000 rispetto al pregresso esercizio. Il valore utilizzato si riferisce all'IRAP su emolumenti libera professione del decorso esercizio.

- **B.II) Fondi per rischi**

Al 31.12.2017 sono pari ad € 1.696/000 e sono in riduzione di € 93/000 rispetto al decorso esercizio.
In particolare:

- 3.20.20.10.000.000.00.000 "B.II.1) Fondo rischi per cause civili ed oneri processuali" € 591/000. Nel corso dell'esercizio il fondo è stato utilizzato per € 93/000. Nelle tabelle di dettaglio NI-San sono specificate le tipologie di oneri sostenuti;
- 3.20.20.20.000.000.00.000 "B.II.2) Fondo rischi per contenzioso personale dipendente" €. 365/000. Non sono intervenute movimentazioni nell'esercizio;
- 3.20.20.40.000.000.00.000 "B.II.4) Fondo rischi per copertura diretta dei rischi (autoassicurazione)" €. 740/000. Non sono intervenute movimentazioni nell'esercizio.

- **B.IV) Quote inutilizzate contributi**

Al 31.12.2017 sono pari ad € 872/000 e sono formati come segue:

3.20.40.10.010.000.00.000 Quote inutilizzate contributi da Regione o Prov. Aut. per quota F.S. indistinto € 42/000
- Regione Lombardia, Decreto n. 10372 del 14/10/2010 - Fondo accantonato relativo al finanziamento per lo sviluppo della Rete regionale per le malattie rare in Lombardia – 2010 € 7/000;
- Regione Lombardia, Decreto n. 4409 del 17/05/2011 - Nuove Reti sanitarie 2° semestre 2010 € 19/000;

R.L.S.C.R.I.B.A.

- Regione Lombardia, DGR n. IX/2633 del 06/12/2011 - Risorse malattie rare comprese nel finanziamento di parte corrente anno 2011 € 12/000;
- Regione Lombardia, Decreto n. 4607 del 29/05/2014 - Ambulatorio al sabato € 4/000.

Nell'esercizio 2017 non sono stati rilevati utilizzi.

3.20.40.20.000.000.00.000 B.IV.2) Quote inutilizzate contributi vincolati da soggetti pubblici (extra fondo) € 541/000

- Comune di Manerbio, Nota Comune di Montichiari del 04.10.2005 € 3/000;
- Regione Lombardia, Decreto RL n. 9389 del 17/10/13 - Definizione degli interventi di messa in sicurezza e successiva bonifica nel sito di interesse nazionale di Brescia € 4/000;
- Regione Lombardia, Convenzione del 24/04/13 - Definizione degli interventi di messa in sicurezza e successiva bonifica nel sito di interesse nazionale di Brescia € 12/000;
- Regione Lombardia, Decreto RL n. 9389 del 17/10/13 - Definizione degli interventi di messa in sicurezza e successiva bonifica nel sito di interesse nazionale di Brescia € 26/000;
- Regione Lombardia, DGR n. X/3611 del 21/05/2015 - Piano Regionale triennale degli interventi in materia di educazione sanitaria e zoofila, controllo demografico della popolazione animale e prevenzione randagismo 2015-2018 € 188/000;
- Commissario Straordinario sito interesse nazionale "Brescia Caffaro", Convenzione ATS_Sin_Ersaf - Decreto ATS n. 340 del 16/06/2017 e Convenzione SIN. Prot. ATS 69086 del 25/07/2017 - Progetto di valutazione del passaggio contaminanti nelle produzioni agricole € 160/000;
- Commissario Straordinario sito interesse nazionale "Brescia Caffaro", Convenzione ATS_Sin_Ersaf - Decreto ATS n. 432 del 03/08/2017 e Convenzione SIN. Prot. ATS 69086 del 25/07/2017 -Progetto per verificare lo studio sul passaggio di contaminanti dai terreni inquinati da PCB € 123/000;
- ASST Fatebenefratelli Sacco (cod. 703), Delibera n. 1099 del 26/10/2017 -Attivazione progetto multiregionale di Farmacovigilanza "MEAP" € 25/000.

La variazione rispetto al decorso esercizio di + € 246/000 è determinata da:

utilizzi per € 25/000 a finanziamento della voce di spesa "beni e servizi";
utilizzi per 37/000 destinati a finanziamenti e riclassificati nella voce di patrimonio netto 3.10.20.50.000.000.00.000 A.II.5) Finanziamenti per investimenti da rettifica contributi in conto esercizio;
accantonamenti per € 308/000.

3.20.40.40.000.000.00.000 B.IV.4) Quote inutilizzate contributi vincolati da privati € 289/000

- UBI BANCA, Lettera UBI Banco di Brescia del 22/05/2009 -Contributo Banco di Brescia per assistenza persone non autosufficienti 2009 € 17/000;
- UBI BANCA, Lettera UBI Banco di Brescia del 27/09/2010 - Contributo Banco di Brescia per cronicità 2010 € 5/000;
- UBI BANCA, Decreto D.G. n. 636 del 29.11.2011 - Affidamento del servizio di Tesoreria e Cassa: determinazioni (CIG: 36014255EC) Contributo tesoreria anno 2013 € 35/000;
- UBI - Banco di Brescia, Decreto DG n. 689 del 30.12.2014 ad oggetto "Decreto D.G. n. 636 del 29 novembre 2011 "Affidamento del servizio Tesoreria e Cassa": proroga del rapporto contrattuale stipulato con UBI-Banco di Brescia Spa per il periodo 01 gennaio 2015 – 31 dicembre 2015 (CIG: 36014255EC) - Contributo tesoreria anno 2015 € 84/000;
- Consorzio Cepav due, Convenzione del 18/12/12 - Progetto alta velocità Treviglio –Brescia 2014 € 84/000;
- Consorzio B.B.M., Convenzione del 07/10/2009 - Revisione del 28/03/2012 - Progetto sull'impatto prodotta nella realizzazione del collegamento autostradale BreBeMi 2013 € 8/000;
- Consorzio B.B.M., Convenzione del 07/10/2009 - Revisione del 28/03/2012 - Progetto sull'impatto prodotta nella realizzazione del collegamento autostradale BreBeMi 2014 € 29/000;
- CEGEDIM STRATEGIC DATA MEDICAL RESEARCH SRL, Parere Comitato Etico N. 12_2013 Studio osservazionale "Orion" 2013 € 2/000;
- ORTHOSPACE LTD, Parere Comitato Etico N. 30_2013 - Sperimentazione clinica "IS-CL-02" 2013 € 3/000;
- TORNIER SAS, Ric. Valutazione Studio osservazionale PRIMUS – TM 2013 € 2/000;
- PHARMACEUTICAL RESEARCH ASSOCIATES ITALIA SRL, Parere Comitato Etico N. 33_2013 - Sperimentazione clinica "PROTOCOLLO GWCA0999" 2013 € 3/000;

RI.S.C.R.I.B.A.

- QUINTILES S.P.A., Parere Comitato Etico N. 16_2013 - Sperimentazione clinica "Protocollo 18F-AV-45-C02" 2013 € 4/000;
- COVANCE CLINICAL & PERIAPPROVAL, Parere Comitato Etico N. 12_2013 -Sperimentazione clinica "Protocollo EFC15570" 2013 € 4/000;
- PBE CONSULTING LA-SER ITALIA SRL, Parere Comitato Etico N. 11_2013 - Studio osservazionale "TOP-K" 2013 € 2/000;
- BOUTY S.P.A., Determinazione n. L/594 del 23/12/2011 - Comm.ne Sperimentazione Clinica Controllata MMG/PLS - Studio PIR-BO-11-001 (Oneri convenzione - Sottoscrizione 29/12/2011) 2013 € 3/000;
- GLAXOSMITHKLINE S.P.A., Determinazione n. L/530 del 23/11/2011 - Comm.ne Sperimentazione Clinica Controllata MMG/PLS – Studio SAS 114147 (Oneri convenzione – Sottoscrizione 28/11/2011) 2013 € 1/000;
- PBE CONSULTING LA-SER ITALIA SRL, Istruzione pratica del 26/03/2013 Comm.ne Sperimentazione Clinica Controllata MMG/PLS – Studio TOP-K (Oneri istruzione pratica) 2013 € 2/000
- Aerosol Divisione Medica srl, Parere Comitato Etico N. 1_2014 Prot. Asl 0094079 17/07/2014 - Haloerapia –AEROS 2014 € 1/000;

La variazione rispetto al decorso esercizio di - € 39/000 è determinata da:

utilizzi per € 6/000 a finanziamento della voce di spesa "beni e servizi";
utilizzi per 33/000 destinati a finanziamenti e riclassificati nella voce di patrimonio netto 3.10.20.50.000.000.00.000 A.II.5) Finanziamenti per investimenti da rettifica contributi in conto esercizio.

- **B.V) Altri fondi per oneri e spese**

Al 31.12.2017 sono pari ad € 9.998/000 e sono formati come segue:

- Fondo per Rinnovi contratt. - dirigenza medica € 936/000;
- Fondo per Rinnovi contratt.- dirigenza non medica € 325/000;
- Fondo per Rinnovi contratt.: - comparto € 943/000;
- Fondo per Rinnovi convenzioni MMG/Pls/MCA ed altri € 4.229/000;

In relazione ai fondi per rinnovi contrattuali si è proceduto – nel rispetto delle indicazioni regionali per la redazione del BES 2017 – a rilevare nei proventi straordinari la quota "parte" relativa agli utilizzi dei Fondi rinnovi contrattuali, esistenti nel bilancio ATS (nella misura degli accantonamenti per rinnovi contrattuali del personale dipendente, MMG/PLS/ e SUMAI, comunicati da Regione i cui conteggi sono stati effettuati secondo la metodologia pervenuta dal Tavolo Adempimenti MEF) e contestualmente l'accantonamento 2017.

- **B.V.3) Altri fondi per oneri e spese**

Al 31.12.2017 è pari ad € 3.565/000. Di tale fondo viene fornito il dettaglio nella tabella che segue.
Nel corso dell'esercizio 2017 gli utilizzi sono stati pari ad € 93/000 di cui € 25/000 fondo perequativo libera professione ed € 68/000 fondo premio operosità medicina dei servizi.

AREA SOCIOSANITARIA

Al 31.12.2017 il valore dei fondi per rischi ed oneri è pari ad € 10.789/000 di cui:

- € 10.497/100 per quote inutilizzate contributi da Regione o Prov. Aut. per quota F.S.R. indistinto;
- € 84/000 per quote inutilizzate contributi vincolati da soggetti pubblici (extra fondo) riferiti al contributo FNA di cui alla DGR 889/2010 e assegnato con decreto n. 12861/2011;
- € 193/000 altri fondi per oneri e spese per rinnovi contrattuali. Il fondo al 31.12.2016 era pari ad € 193/000 e nel corso dell'esercizio 2017 non è stato utilizzato;
- € 15/000 altri fondi per oneri e spese riferiti alla quota non utilizzata del finanziamento di parte corrente per l'esercizio 2017 per i Piani Integrati di Promozione della salute. Si precisa che detto importo è stato appostato alla voce di nota integrativa "Atri fondi per oneri e spese" al fine di consentire la quadratura con i modelli Tabella di dettaglio accantonamenti, Schema di dettaglio Contributi Vincolati e NI-San CE.

Di seguito vengono evidenziate le variazioni intervenute nei fondi accantonati.

RLS C.R.I.B.A.

La consistenza del Fondo al 31.12.2016, pari ad € 12.404.698,76 risultava così composta:
- € 193.254,66 riferiti ai rinnovi contrattuali;
- € 33.889,68 riferiti al Fondo Potenziamento e Formazione Consultori;
- € 1.812.684,40 riferiti al Fondo istituito a favore di pazienti SV e affetti da SLA su disposizioni regionali in data 31.12.2007;
- € 82.647,38 riferiti al contributo FNA di cui alla DGR 889/2010 e assegnato con decreto n. 12861/2011;
- € 458.298,25 riferiti a quota parte dell'assegnazione 2011 per la rete assistenza domiciliare;
- € 1.476.277,43 riferiti a quota parte dell'assegnazione definitiva per l'esercizio 2012 di cui al decreto regionale n. 4439 del 28.05.2013;
- € 182.879,60 riferiti a quota parte del contributo assegnato con decreto n. 3744 del 30.04.2013 per l'attuazione sperimentale di interventi sociosanitari a favore dei minori accolti in strutture residenziali per minori e dei minori in affido;
- € 3.947.725,40 accantonamento di quota parte dell'assegnazione FSR indistinto anno 2013;
- € 2.800.422,24 accantonamento di quota parte dell'assegnazione FSR Indistinto anno 2014;
- € 1.383.815,03 accantonamento fondo sociosanitario per la famiglia anno 2014;
- € 32.804,69 accantonamento di quota parte dell'assegnazione FSR Indistinto anno 2016 (PIL).

Al 31.12.2017 sì è provveduto a:
- disaccantonare € 139.851,91 dalla quota capitaria assegnata per l'esercizio 2011 e finalizzata alla rete assistenza domiciliare. Il fondo residuo risulta essere pari ad € 318.446,34;
- disaccantonare € 1.094.970,00 dalla quota capitaria assegnata per l'esercizio 2012 ed accantonata. Il fondo residuo risulta essere pari ad € 381.446,34;
- disaccantonare € 316.716,00 dal fondo sociosanitario per la famiglia assegnazione 2014 ex decreto n. 11955/2014. Il fondo residuo risulta essere pari ad € 1.067.099,03;
- trasferire € 80.000,00 alla ASST del Garda per la realizzazione del progetto "Un mare di laghi – velaterapia" ex decreto regionale n. 5238 del 10.05.2017 a valere sulle risorse accantonate in sede di chiusura dell'esercizio 2007;
- accantonare € 14.773,44 quale quota parte dell'assegnazione 2017 destinata alle attività legate ai Piani Integrati di Locali di Promozione della Salute e non utilizzata nel corso dell'esercizio.

La consistenza del Fondo al 31.12.2017 pari ad € 10.787.934,29 risulta quindi così composta:
- € 193.254,66 riferiti ai rinnovi contrattuali;
- € 33.889,68 riferiti al Fondo Potenziamento e Formazione Consultori;
- € 1.732.684,40 riferiti al Fondo istituito a favore di pazienti SV e affetti da SLA su disposizioni regionali in data 31.12.2007;
- € 82.647,38 riferiti al contributo FNA di cui alla DGR 889/2010 e assegnato con decreto n. 12861/2011;
- € 318.446,34 riferiti a quota parte dell'assegnazione 2011 per la rete assistenza domiciliare;
- € 381.307,43 riferiti a quota parte dell'assegnazione definitiva per l'esercizio 2012 di cui al decreto regionale n. 4439 del 28.05.2013;
- € 182.879,60 riferiti a quota parte del contributo assegnato con decreto n. 3744 del 30.04.2013 per l'attuazione sperimentale di interventi sociosanitari a favore dei minori accolti in strutture residenziali per minori e dei minori in affido;
- € 3.947.725,40 accantonamento di quota parte dell'assegnazione FSR indistinto 2013;
- € 2.800.422,24 accantonamento di quota parte dell'assegnazione FSR Indistinto anno 2014;
- € 1.067.099,03 accantonamento fondo sociosanitario per la famiglia anno 2014;
- € 32.804,69 accantonamento di quota parte dell'assegnazione FSR Indistinto anno 2016 (PIL);
- € 14.773,44 accantonamento di quota parte dell'assegnazione FSR Indistinto anno 2017 (PIL).

FATTI DI RILIEVO delle movimentazioni dell'esercizio

Per l'area sanitaria si segnala che dal 2017 si è proceduto ad accantonare i gettiti delle sanzioni a seguito di attività di controllo per la tutela del lavoratore che dovranno essere versati alla Regione stessa secondo le modalità e tempistiche comunicate con la nota prot. G1.2018.0002863 del 30.01.2018.

R.L.S.C.R.I.B.A.

Per l'area sociosanitaria si rappresenta che con decreto n. 5238 del 10.05.2017 la Regione ha autorizzato l'ATS di Brescia a trasferire all'ASST del Garda l'importo di € 80.000,00 per il progetto "Un mare di laghi – velaterapia" a valere sulle risorse destinate ad attività progettuali e sperimentali in area sociosanitaria, di provenienza dalla gestione ASSI della ex ASL di Brescia, accantonate nel bilancio dell'ATS.
L'ATS di Brescia ha quindi trasferito € 80/000 all'ASST del Garda a valere sulle risorse accantonate in sede di chiusura dell'esercizio 2007.
Il trasferimento, come indicato nelle linee guida per la redazione del bilancio d'esercizio 2017, non è transitato dal conto economico e nello stato patrimoniale si è proceduto ad una riclassificazione di € 80/000 dalla voce NI "Quote inutilizzate contributi da Regione o Prov. Aut. per quota F.S. indistinto" cod. 3.20.40.10.010.000.00.000 alla voce "Debiti verso Aziende Socio-Sanitarie Territoriali della Regione" cod. 3.40.50.10.060.021.00.000.

Di seguito sono illustrati brevemente i criteri utilizzati per la determinazione dell'entità dei fondi, nonché degli estremi dei verbali del Collegio Sindacale come specificato nella tabella. Nel caso di assenza di un verbale specifico del collegio sindacale, si è indicato il verbale di approvazione del bilancio d'esercizio cui il fondo si riferisce.

3.20.10.00.000.000.00.000 **B.I) Fondi per imposte, anche differite**

Descrizione	Anno di costituzione	Criteri di determinazione	Importi	Estremi del verbale del Collegio Sindacale
Accantonamento altri fondi per imposte IRAP	2016	Sono state utilizzate le maggiori risorse assegnate da Regione Lombardia in sede di chiusura del Bilancio d'esercizio 2016	€ 42/000	Verbale n. 06 del 07.06.2017

3.20.20.10.000.000.00.000 **B.II.1) Fondo rischi per cause civili ed oneri processuali**

Descrizione	Anno di costituzione	Criteri di determinazione	Importi	Estremi del verbale del Collegio Sindacale
Contenziosi cause civili	2016	Nella determinazione dei fondi, si è tenuto conto dell'importo indicato nel ricorso/atto di citazione e delle risorse disponibili a bilancio.	€ 591/000	Verbale n. 06 del 07.06.2017

3.20.20.20.000.000.00.000 **B.II.2) Fondo rischi per contenzioso personale dipendente**

Descrizione	Anno di costituzione	Criteri di determinazione	Importi	Estremi del verbale del Collegio Sindacale
Accantonamenti per contenzioso personale dipendente	01.01.2016	Si tratta dei fondi residui dell'ex ASL di Brescia inseriti nel Bilancio di costituzione dell'ATS di Brescia.	€ 365/000	Verbale Collegio Sindacale n. 03 del 30.03.2017

RL S.C.R.I.B.A.

3.20.20.30.000.000.00.000 **B.II.3) Fondo rischi connessi all'acquisto di prestazioni sanitarie da privato**

Descrizione	Anno di costituzione	Criteri di determinazione	Importi	Estremi del verbale del Collegio Sindacale

3.20.20.40.000.000.00.000 **B.II.4) Fondo rischi per copertura diretta dei rischi (autoassicurazione)**

Descrizione	Anno di costituzione	Criteri di determinazione	Importi	Estremi del verbale del Collegio Sindacale
Dal 19/11/2011 l'ASL di Brescia è in autoassicurazione in seguito al fallimento della Compagnia Assicurativa FARO	2012	Il fondo è stato stimato sul valore dei premi pagati in anni recedenti	€ 200/000	Verbale Collegio Sindacale n. 03 del 30.03.2017
Dal 19/11/2011 l'ASL di Brescia è in autoassicurazione in seguito al fallimento della Compagnia Assicurativa FARO	2013	Il fondo è stato stimato sul valore dei premi pagati in anni recedenti	€ 240/000	Verbale Collegio Sindacale n. 03 del 30.03.2017
Dal 19/11/2011 l'ASL di Brescia è in autoassicurazione in seguito al fallimento della Compagnia Assicurativa FARO	2014	Il fondo è stato stimato sul valore dei premi pagati in anni recedenti	€ 240/000	Verbale Collegio Sindacale n. 03 del 30.03.2017
Con Decreto DG n. 187 del 26.03.2015 sono state approvate le risultanze della procedura esperita dall'ASL di Mila-no 1 che determinano per l'ASL di Brescia una spesa complessiva	2015	Accantonamento 1°trimestre 2015	€ 60/000	Verbale Collegio Sindacale n. 03 del 30.03.2017

3.20.20.50.000.000.00.000 **B.II.5) Altri fondi rischi**

Descrizione	Anno di costituzione	Criteri di determinazione	Importi	Estremi del verbale del Collegio Sindacale

3.20.50.30.000.000.00.000 **B.V.3) Altri fondi per oneri e spese**

R.L.S.C.R.I.B.A.

Descrizione	Anno di costituzione	Criteri di determinazione	Importi	Estremi del verbale del Collegio Sindacale
Accantonamento personale universitario.	01.01.2016	Si tratta dei fondi residui dell'ex ASL di Brescia inseriti nel Bilancio di costituzione dell'ATS di Brescia. E' stato determinato sulla base dei costi della cosiddetta "De Maria" con le stesse modalità previste per il personale. Anno 2009	€ 29/000	Verbale Collegio Sindacale n. 03 del 30.03.2017
Accantonamento personale universitario	01.01.2016	Si tratta dei fondi residui dell'ex ASL di Brescia inseriti nel Bilancio di costituzione dell'ATS di Brescia. Il fondo è stimato sulla base dei costi sostenuti nell'esercizio. Anno 2010	€ 11/000	Verbale Collegio Sindacale n. 03 del 30.03.2017
Accantonamento premio medicina dei servizi	2016	Calcolato secondo la normativa vigente	€ 12/000	Verbale n. 06 del 07.06.2017
Accantonamento premio medicina dei servizi	2017	Calcolato secondo la normativa vigente	€ 16/000	Accantonamento 2017
Accantonamento benefici contrattuali anno 2009	01.01.2016	Si tratta dei fondi residui dell'ex ASL di Brescia inseriti nel Bilancio di costituzione dell'ATS di Brescia. Importo stimato. Anno 2009	€ 636/000	Verbale Collegio Sindacale n. 03 del 30.03.2017
Accantonamento interessi attivi NOC 1998/2002	01.01.2016	Si tratta dei fondi residui dell'ex ASL di Brescia inseriti nel Bilancio di costituzione dell'ATS di Brescia. Decreto ASL ora ATS n. 576 del 14.11.2014 avente ad oggetto "Verbali NOC 1998/2002 A.O. pubbliche. Piani di recupero. Presa d'atto accordi transattivi". Anno 2014	€ 31/000	Verbale Collegio Sindacale n. 03 del 30.03.2017
Accantonamento prima rata recuperi NOC aziende ospedaliere 1998/2002	01.01.2016	Si tratta dei fondi residui dell'ex ASL di Brescia inseriti nel Bilancio di costituzione dell'ATS di Brescia. Decreto D.G. n. 576 del 14.11.2014 avente ad oggetto "Verbali NOC 1998/2002 A.O. pubbliche. Piani di recupero. Presa d'atto accordi transattivi". Anno 2014	€ 98/000	Verbale Collegio Sindacale n. 03 del 30.03.2017
Accantonamento recuperi NOC erogatori privati	01.01.2016	Si tratta dei fondi residui dell'ex ASL di Brescia inseriti nel Bilancio di costituzione dell'ATS di Brescia. Anno 2014.	€ 656/000	Verbale Collegio Sindacale n. 03 del 30.03.2017
Accantonamento prima rata recuperi NOC aziende ospedaliere 1998/2002	01.01.2016	Si tratta dei fondi residui dell'ex ASL di Brescia inseriti nel Bilancio di costituzione dell'ATS di Brescia. Decreto D.G. n. 576 del 14.11.2014 avente ad oggetto "Verbali NOC 1998/2002 A.O. pubbliche. Piani di recupero. Presa d'atto accordi transattivi".	€ 21/000	Verbale Collegio Sindacale n. 03 del 30.03.2017

RLS CGIL B.A.

		Anno 2015.		
Accantonamento prima rata recuperi NOC aziende ospedaliere 1998/2002	01.01.2016	Si tratta dei fondi residui dell'ex ASL di Brescia inseriti nel Bilancio di costituzione dell'ATS di Brescia. Decreto D.G. n. 576 del 14.11.2014 avente ad oggetto "Verbali NOC 1998/2002 A.O. pubbliche. Piani di recupero. Presa d'atto accordi transattivi". Anno 2015.	€ 29/000	Verbale Collegio Sindacale n. 03 del 30.03.2017
Accantonamento prima rata recuperi NOC aziende ospedaliere 1998/2002	01.01.2016	Si tratta dei fondi residui dell'ex ASL di Brescia inseriti nel Bilancio di costituzione dell'ATS di Brescia. Decreto ALS ora ATS n. 576 del 14.11.2014 avente ad oggetto "Verbali NOC 1998/2002 A.O. pubbliche. Piani di recupero. Presa d'atto accordi transattivi". Anno 2015.	€ 48/000	Verbale Collegio Sindacale n. 03 del 30.03.2017
Accantonamento fondo perequativo libera professione	01.01.2016	Si tratta dei fondi residui dell'ex ASL di Brescia inseriti nel Bilancio di costituzione dell'ATS di Brescia. Regolamento ASL libera professione Decreto n. 64 del 29.01.2015. Anno 2015.	€ 9/000	Verbale Collegio Sindacale n. 03 del 30.03.2017
Accantonamento fondo perequativo legge Balduzzi	01.01.2016	Si tratta dei fondi residui dell'ex ASL di Brescia inseriti nel Bilancio di costituzione dell'ATS di Brescia. Regolamento ASL libera professione Decreto n. 64 del 29.01.2015. Anno 2015.	€ 27/000	Verbale Collegio Sindacale n. 03 del 30.03.2017
Accantonamento fondo perequativo legge Balduzzi	2016	Regolamento libera professione Decreto ASL Brescia, ora ATS, n. 64 del 29.01.2015.	€ 19/000	Verbale n. 06 del 07.06.2017
Accantonamento prima rata recuperi NOC aziende ospedaliere 1998/2002	2016	Accantonamento recuperi NOC di cui al Decreto ASL ora ATS n. 576 del 14.11.2014 avente ad oggetto "Verbali NOC 1998/2002 A.O. pubbliche. Piani di recupero. Presa d'atto accordi transattivi".	€ 98/000	Verbale n. 06 del 07.06.2017
Accantonamento call center regionale privati	2016	Importo fatturato agli erogatori privati come da dati comunicati dal polo organizzativo	€ 10/000	Verbale n. 06 del 07.06.2017
Accantonamento call center regionale pubblici	2016	Importo fatturato agli erogatori pubblici come da dati comunicati dal polo organizzativo	€ 235/000	Verbale n. 06 del 07.06.2017
Accantonamento call center regionale privati	2017	Importo fatturato agli erogatori privati come da dati comunicati dal polo organizzativo	€ 8/000	Accantonamento 2017
Accantonamento call center regionale pubblici	2017	Importo fatturato agli erogatori pubblici come da dati comunicati dal polo organizzativo	€ 225/000	Accantonamento 2017

RL S.CUB.A

Accantonamento sanzioni	2017	Accantonamento sanzioni PSAL/REACH 2017	€ 1.208/000	Accantonamento 2017
Accantonamento studio PIR-BO-11-001	2017	Accantonamento sperimentazione farmaci	€ 14/000	Accantonamento 2017
Accantonamento fondo perequativo libera professione	2017	Regolamento libera professione Decreto ASL Brescia, ora ATS, n. 64 del 29.01.2015.	€ 8/000	Accantonamento 2017
Accantonamento fondo perequativo legge Balduzzi	2017	Regolamento libera professione Decreto ASL Brescia, ora ATS, n. 64 del 29.01.2015.	€ 6/000	Accantonamento 2017
Accantonamento fondo interessi di mora	2017	Accantonamento fondo interessi di mora	€ 13/000	Accantonamento 2017
Accantonamento prima rata recuperi NOC aziende ospedaliere 1998/2002	2017	Accantonamento recuperi NOC di cui al Decreto ASL ora ATS n. 576 del 14.11.2014 avente ad oggetto "Verbali NOC 1998/2002 A.O. pubbliche. Piani di recupero. Presa d'atto accordi transattivi".	€ 98/000	Accantonamento 2017
Accantonamento quota parte assegnazione definitiva FSR	2017	Assegnazione definitiva anno 2017 di cui al decreto regionale n. 5261 del 12.04.2018 al netto dei costi effettivamente sostenuti	€ 15/000	Accantonamento 2017

ALTRE INFORMAZIONI RELATIVE A FONDI RISCHI E ONERI

Inserire SI *o* NO *nella cella in giallino denominata <<Caso presente in azienda?>>:*

Cod.	Informazione	Caso presente in azienda?	*Se* Sì, *illustrare*
FR01	Con riferimento ai rischi per i quali è stato costituito un fondo, esiste la possibilità di subire perdite addizionali rispetto agli ammontari stanziati?	**SI**	In sede di giudizio potrebbe emergere una somma maggiore da corrispondere, oltre naturalmente al pagamento degli interessi e rivalutazione monetaria. Inoltre, gli stanziamenti effettuati per spese legali non possono tenere conto delle eventuali somme aggiuntive liquidate dal giudice.
FR02	Esistono rischi probabili, a fronte dei quali non è stato costituito un apposito fondo per l'impossibilità di formulare stime attendibili?	**SI**	Sono in corso alcuni giudizi attivati dai ricorrenti al fine del riconoscimento di somme per prestazioni ritenute di carattere sanitario, a pazienti ricoverati in strutture socio sanitarie. Per taluni di questi giudizi il valore del contenzioso è indeterminabile. In particolare, nel ricorso riassunto presso il

RLS.C.R.I.B.A.

			Tribunale di Brescia da Assemblea dei Sindaci + 9 Comuni bresciani, si chiede il rimborso di somme corrispondenti alla quota sanitaria prevista dal D.P.C.M. del 2001 e, allo stato, quantificata dai ricorrenti in € 1.400.000,00=.
FR03	Esistono rischi (né generici, né remoti) a fronte dei quali non è stato costituito un apposito fondo perché solo possibili, anziché probabili? Da tali rischi potrebbero scaturire perdite significative?	**NO**	
FR04	Esistono altre informazioni che si ritiene necessario fornire per soddisfare la regola generale secondo cui "Se le informazioni richieste da specifiche disposizioni di legge non sono sufficienti a dare una rappresentazione veritiera e corretta, si devono fornire le informazioni complementari necessarie allo scopo" (art 2423 cc)?	**NO**	

13. Trattamento di fine rapporto

C) TRATTAMENTO DI FINE RAPPORTO

I dati relativi alla consistenza iniziale, all'accantonamento e agli utilizzi dell'esercizio, nonché le riclassificazioni che concorrono alla determinazione del valore finale dell'esercizio, sono riportate nelle tabelle di Nota Integrativa Tabellare e nelle Schede di dettaglio, laddove previste dal D.lgs. 118/2011 e s.m.i.. Le tabelle sono presenti in allegato agli schemi di Stato Patrimoniale e Conto Economico e costituiscono parte integrante del Bilancio d'Esercizio.

Per questa categoria sono previste le seguenti tipologie:

- C.I) Premi operosità
- C.II) TFR personale dipendente

In particolare, per le categorie ***C) TRATTAMENTO DI FINE RAPPORTO*** se movimentate, l'iscrizione tra i fondi è corredata da tutte le informazioni di dettaglio relative agli eventuali utilizzi dei fondi indicando la natura del costo; le informazioni di dettaglio sono rilevate nella tabella apposita del foglio *Utilizzi_Fondi_San* allegata al Bilancio d'Esercizio.

PRINCIPALI INFORMAZIONI delle movimentazioni dell'esercizio

Nessuna movimentazione nell'esercizio.
Si precisa che tale voce comprende gli accantonamenti effettuati nel periodo 2002 – 2007 per la medicina dei servizi pari ad € 88/000 da riclassificare alla riga NI cod. 3.20.50.30.000.000.00.000 "B.V.3) Altri fondi per oneri e spese". Tale giroconto non è stato effettuato in quanto il modello regionale NI-San non lo consente.

FATTI DI RILIEVO delle movimentazioni dell'esercizio

Per la suddetta area di bilancio non si sono verificati fatti di rilievo e/o non si sono rilevati valori di bilancio.

Di seguito sono illustrati brevemente i criteri utilizzati per la determinazione dell'entità dei fondi, nonché degli estremi dei verbali del Collegio Sindacale come specificato nella tabella. Nel caso di

RL S.C.R.I.B.A.

assenza di un verbale specifico del collegio sindacale, si è indicato il verbale di approvazione del bilancio d'esercizio cui il fondo si riferisce.

3.30.10.00.000.000.00.000 **C.I) Premi operosità**

Descrizione	Anno di costituzione	Criteri di determinazione	Importi	Estremi del verbale del Collegio Sindacale
	sino al 1994			
	1995/1997			
	1998			
	1999			
Fondo premio operosità	2000	Calcolato secondo la normativa vigente..	€ 11/000	Si tratta dei fondi residui dell'ex ASL di Brescia inseriti nel Bilancio di costituzione dell'ATS di Brescia. Verbale Collegio Sindacale n. 03 del 30.03.2017
Fondo premio operosità	2001	Calcolato secondo la normativa vigente	€ 41/000	Si tratta dei fondi residui dell'ex ASL di Brescia inseriti nel Bilancio di costituzione dell'ATS di Brescia. Verbale Collegio Sindacale n. 03 del 30.03.2017.
Fondo premio operosità	2002	Calcolato secondo la normativa vigente	€ 20/000	Si tratta dei fondi residui dell'ex ASL di Brescia inseriti nel Bilancio di costituzione dell'ATS di Brescia. Verbale Collegio Sindacale n. 03 del 30.03.2017
Fondo premio operosità	2003	Calcolato secondo la normativa vigente	€ 21/000	Si tratta dei fondi residui dell'ex ASL di Brescia inseriti nel Bilancio di costituzione dell'ATS di Brescia. Verbale Collegio Sindacale n. 03 del 30.03.2017
Fondo premio operosità	2004	Calcolato secondo la normativa vigente	€ 20/000	Si tratta dei fondi residui dell'ex ASL di Brescia inseriti

RLS.C.R.I.B.A

				nel Bilancio di costituzione dell'ATS di Brescia. Verbale Collegio Sindacale n. 03 del 30.03.2017
Fondo premio operosità	2005	Calcolato secondo la normativa vigente	€ 20/000	Si tratta dei fondi residui dell'ex ASL di Brescia inseriti nel Bilancio di costituzione dell'ATS di Brescia. Verbale Collegio Sindacale n. 03 del 30.03.2017
Fondo premio operosità	2006	Calcolato secondo la normativa vigente	€ 22/000	Si tratta dei fondi residui dell'ex ASL di Brescia inseriti nel Bilancio di costituzione dell'ATS di Brescia. Verbale Collegio Sindacale n. 03 del 30.03.2017
Fondo premio operosità	2007	Calcolato secondo la normativa vigente	€ 26/000	Si tratta dei fondi residui dell'ex ASL di Brescia inseriti nel Bilancio di costituzione dell'ATS di Brescia. Verbale Collegio Sindacale n. 03 del 30.03.2017
	2008			
	2009			
	2010			
	2011			
	2012			
	2013			
	2014			
	2015			
	2016			
	2017			

ALTRE INFORMAZIONI RELATIVE A TRATTAMENTO DI FINE RAPPORTO

Inserire SI *o* NO *nella cella in giallino denominata <<Caso presente in azienda?>>:*

Cod.	Informazione	Caso presente in azienda?	*Se* Sì, *illustrare*

RI.S.C.R.I.B.A

TR01	**Altro**. Esistono altre informazioni che si ritiene necessario fornire per soddisfare la regola generale secondo cui "Se le informa-zioni richieste da specifiche disposizioni di legge non sono sufficienti a dare una rappresentazione veritiera e corretta, si devono fornire le informazioni complementari necessarie allo scopo" (art 2423 cc)?	**NO**	

14. Debiti

D) DEBITI

I dati relativi al valore iniziale, alle movimentazioni dell'esercizio quali incrementi, decrementi per pagamenti e giroconti, che concorrono alla determinazione del valore finale dell'anno, nonché i dettagli dei debiti per acquisto cespiti ed, infine, le fatture da ricevere, l'anzianità e la scadenza dei crediti, sono riportati nelle tabelle di Nota Integrativa Tabellare (vedi allegati del Bilancio d'Esercizio).

Per questa categoria sono previste le seguenti tipologie:

- D.I. Debiti per Mutui passivi
- D.II. Debiti v/Stato
- D.III. Debiti v/Regione
- D.IV. Debiti v/Comuni
- D.V. Debiti v/Aziende sanitarie pubbliche
- D.VI. Debiti V/ Società Partecipate e/o Enti Dipendenti Della Regione
- D.VII. Debiti v/Fornitori
- D.VIII. Debiti v/Istituto tesoriere
- D.IX. Debiti Tributari
- D.X. Debiti v/Istituti previdenziali, assistenziali e sicurezza sociale
- D.XI. Debiti v/Altri

In particolare, per la categoria ***D.I. Debiti per Mutui passivi***, se movimentata, l'iscrizione tra i debiti è corredata da tutte le informazioni di dettaglio relative alla destinazione, al soggetto erogatore, agli estremi della delibera di autorizzazione regionale, alla scadenza, alla garanzia e ai tassi reali, nonché l'importo iniziale e il debito residuo; le informazioni di dettaglio sono rilevate nella tabella apposita del foglio *"Dettaglio_SP_San"* allegata al Bilancio d'Esercizio.

Per la categoria ***Debiti v/Aziende sanitarie pubbliche della Regione - per mobilità in compensazione e non*** se movimentata, l'iscrizione tra i debiti è corredata da tutte le informazioni di dettaglio relative alla mobilità in compensazione e non in compensazione e alle altre prestazioni; le informazioni di dettaglio sono rilevate nella tabella del foglio *"Cons"* allegata al Bilancio d'Esercizio.

Per le informazioni di dettaglio relative ai debiti verso la Regione, ai debiti verso Aziende Sanitarie pubbliche e ai debiti verso fornitori si rinvia alle apposite tabelle allegate agli schemi del Bilancio d'Esercizio.

PRINCIPALI INFORMAZIONI delle movimentazioni dell'esercizio

R.E.S.C.R.I.B.A.

Debiti per Mutui passivi
Nessuna movimentazione.

Debiti v/Stato
Nessuna movimentazione.

Debiti v/Regione
Al 31.12.2017 sono pari ad € 50.317/000 e si riferiscono a:

area sanitaria € 42.367/000
area socio sanitaria € 7.950/000

AREA SANITARIA

3.40.30.20.000.000.00.000 D.III.2) Debiti v/Regione o Provincia Autonoma per mobilità passiva intraregionale
Al 31.12.2017 sono pari ad € 0,00. Gli incrementi dell'esercizio sono pari ad € 62.254/000 e si riferiscono alle prestazioni di cui alla tabella sotto riportata.

	Mobilità Intraregionale
Descrizione	**PASSIVA**
Farmaceutica - farmaci	1.762.672
Farmaceutica - integrativa	13.868
NPI	220.915
Ambulatoriali	11.431.048
Screening	3.834
DC_1C	2.106.181
File F	9.111.935
File F HCV	
DRG ricoveri	37.411.190
DRG CP	119.230
DRG L7	1.145.916
PSICHIATRIA	474.026
SUBACUTI	185.344
NRS	12.937
TERME	254.734
AIDS	-
	64.253.829

Si è provveduto alla compensazione dei debiti con i crediti verso Regione per mobilità intraregionale (cod. 1.20.20.20.010.040.00.000 "B.II.2.a.4) Crediti v/Regione o Provincia Autonoma per mobilità attiva intraregionale").

3.40.30.30.000.000.00.000 D.III.3) Debiti v/Regione o Provincia Autonoma per mobilità passiva extraregionale.
Al 31.12.2017 sono pari ad € 0,00. Gli incrementi dell'esercizio sono pari ad € 36.416/000 e si riferiscono alle prestazioni di cui alla tabella sotto riportata.

RL S.C.R.I.B.A.

Descrizione	MOBILITA' PASSIVA EXTRA REGIONE
Farmaceutica - farmaci	515.000
Ambulatoriali	5.135.000
File F	1.958.000
DRG CP	26.941.000
TERME	937.000
MEDICI	189.000
TRASPORTI	741.000
	36.416.000

Si è provveduto alla compensazione dei debiti con i crediti verso Regione: € 22.650/000 compensata con la mobilità attiva extraregione da pubblico ed € 13.766/000 compensata con la mobilità attiva extraregione da privato.

3.40.30.40.000.000.00.000 D.III.4) Acconto quota FSR da Regione o Provincia Autonoma (non regolarizzato).
Al 31.12.2017 sono pari ad € 35.169/000 e si riferiscono alle compensazioni di cassa virtuale anno 2016 riferite alla competenza 2015 e precedenti che non hanno trovato capienza nei crediti verso Regione annualità 2015 e precedenti. Non si rilevano variazioni rispetto all'esercizio precedente.

3.40.30.50.000.000.00.000 D.III.5) Altri debiti v/Regione o Provincia Autonoma.
Al 31.12.2017 sono pari ad € 40/000 e comprendono:

€ 4/000 rimborso oneri personale comandato annualità 2011 e precedenti;
€ 36/000 debiti per versamenti obbligatori D. Lgs 194/08 di cui: € 14/000 anno 2017, € 4/000 anno 2016, € 3/000 anno 2014, € 15/000 anni 2013 e precedenti.

3.40.30.60.000.000.00.000 D.III.5.b) Altri debiti vs Regione per restituzione annualità 2011 e precedenti.
Al 31.12.2017 sono pari ad € 2.927/000 di cui:
Area sanitaria € 2.827/000;
Area socio sanitaria € 100/000.

Tale valore è rappresentato da:
Ferie maturate e non godute € 1.857/000 (compresa area socio sanitaria);
Esiti delle attività di verifica aziendali di cui al Decreto ATS n. 395/2016 € 934/000;
Call center anno 2011 pari ad € 136/000.

3.40.30.70.000.000.00.000 D.III.5.c) Debiti vs Regione per recuperi prestazioni STP
Al 31.12.2017 sono pari ad € 4.331/000 e sono formati come segue:

€ 917/000 debiti verso Regione per STP onere 9 anno 2014;
€ 1.141/000 debiti verso Regione per STP onere 9 anno 2015;
€ 215/000 STP anni 2011 e prec. Farmaceutica convenzionata;
€ 30/0000 STP anno 2012 Farmaceutica convenzionata;
€ 30/0000 STP anno 2013 Farmaceutica convenzionata;
€ 31/0000 STP anno 2014 Farmaceutica convenzionata;
€ 34/000 STP anno 2015 Farmaceutica convenzionata;
€ 40/000 STP anno 2016 Farmaceutica convenzionata
€ 1893/000 STP erogatori anni 2003/2011.

AREA SOCIOSANITARIA

Il valore dei debiti al 31.12.2017 è pari ad € 7.950/1.000 di cui:
- € 7.850/000 per acconti quota FSR da Regione non regolarizzati esercizio 2015;

R.L.S. C.R.I.B.A.

- € 100/000 per altri debiti verso Regione per restituzione annualità 2011 e precedenti.

Debiti v/Comuni
I debiti verso Comuni sono pari ad € 384/000 e rilevano un decremento di € 257/000 rispetto al decorso esercizio.
L'importo è così suddiviso:
Area sanitaria € 1/000
Area sociosanitaria € 383/000

AREA SANITARIA

Sono pari ad € 1/000 e si riferiscono a spese notifiche atti.

AREA SOCIOSANITARIA

Al 31.12.2017 il valore dei debiti verso i Comuni è pari ad € 383/000 con un decremento di € 214/000 rispetto al decorso esercizio.
Il decremento è da attribuirsi sostanzialmente ai minori costi rendicontati e sostenuti nell'esercizio 2017 relativamente alla Misura 6 – Minori vittime di abuso.

Debiti v/Aziende sanitarie pubbliche
Al 31.12.2017 sono pari ad € 99.862/000 di cui:

Area sanitaria € 99.271/000,
Area sociosanitaria € 591/000.

AREA SANITARIA

ATS della Regione € 4.729/000
Al 31.12.2017 sono pari ad € 4.729/000 e sono suddivisi come segue:

- Debiti da ATS della Regione per mobilità non in compensazione € 612/000;

Si tratta delle prestazioni a **fatturazione diretta nei confronti delle ATS di residenza dell'assistito (idr psichiatrici, malati aids, contributi accompagnatori malati terminali)**.

- Debiti da ATS della Regione € 4.117/000 di cui € 1.953/000 debito verso ATS Bergamo per farmaci PHT dicembre 2017 ed € € 2.053/000 per farmaci PHT novembre 2017. Tali fatture sono state pagate nell'esercizio 2018 nel rispetto della tempistica concordata con l'Agenzia controparte.

Con riferimento ai debiti pregressi è stata condotta un'attività di verifica e di riconciliazione delle partite di cui si è data rappresentazione a Regione con la nota prot. 6411/2018 del 18.01.2018. Nel paragrafo 17. Superamento prescrizioni Bilancio d'esercizio 2016 sono illustrati gli esiti dell'attività di verifica e riconciliazione.

ASST della Regione € 110.534/000:
Al 31.12.2017 i debiti verso le ASST della Regione sono pari ad € 110.534/000 di cui € 8.773/000 anno 2013 e precedenti; € 3.380/000 anno 2014; € 4.585/000 anno 2015 ed € 2.622/000 anno 2016.

R.S.C.R.I.B.A.

DENOMINAZIONE	COD.	IMPORTO
ASST GRANDE OSPEDALE METROPOLITANO NIGUARDA	701	10
ASST SANTI PAOLO E CARLO	702	20
ASST FATEBENEFRATELLI SACCO	703	10
ASST OVEST MILANESE	705	10
ASST RHODENSE	706	10
ASST DI LODI	709	20
ASST DEI SETTE LAGHI	710	20
ASST LARIANA	712	10
ASST DELLA VALTELLINA E DELL'ALTO LARIO	713	20
ASST DELLA VALCAMONICA	714	641
ASST DI LECCO	715	20
ASST PAPA GIOVANNI XXIII	718	28
ASST DEGLI SPEDALI CIVILI DI BRESCIA	721	72.748
ASST DELLA FRANCIACORTA	722	12.419
ASST DEL GARDA	723	24.517
ASST DI CREMONA	724	20
ASST DI MANTOVA	725	11
		110.534

Si è proceduto alla riconciliazione delle partite con le ATS/ASST regionali. In particolare, con riguardo all'ASST degli Spedali Civili si è concordato con l'Azienda di procedere alla chiusura dei debiti per maggiorazioni tariffarie a seguito della validazione regionale e contestualmente provvederà alla chiusura del credito per il prestito di cassa di € 16.500.000,00=.

AZIENDE SANITARIE FUORI REGIONE € 16/000
Al 31.12.2017 sono pari a € 16/000 di cui € 4/000 fatture da ricevere.

	Importo al 31/12/2017 €/000
A.O. S.ORSOLA-MALPIGHI	3
AZIENDA OSPEDALIERO-UNIVERSITARIA CAREGGI	1
AZIENDA OSPEDALIERO-UNIVERSITARIA DI MODENA	4
AZIENDA SANITARIA UNICA REGIONALE MARCHE	3
AZIENDA USL TOSCANA NORD OVEST (AREA DI MASSA E CARRARA)	1
	12

AREA SOCIOSANITARIA

Il valore dei debiti al 31.12.2017 è pari ad € 591/000 così suddivisi:
- € 503/000 riferiti alla RSD "Seppilli" gestita dalla ASST Spedali Civili di Brescia;
- € 80/000 per trasferimento risorse alla ASST del Garda per il progetto "Un mare di laghi – Velaterapia";
- € 8/000 per prestazioni ex art. 26 rese da Strutture ubicate fuori Regione a favore di utenti residenti nel territorio dell'ATS di Brescia.

Debiti V/ Società Partecipate e/o Enti Dipendenti Della Regione

R.S.C.R.I.B.A.

I debiti vero ARPA sono pari ad € 24/000 e si riferiscono all'anno 2013 per fornitura ossigeno Laboratorio Sanità pubblica.

Debiti v/Fornitori

I debiti verso fornitori sono pari ad € 91.052/000 di cui:
€ 74.909/000 area sanitaria
€ 16.143/000 area sociosanitaria.

I debiti verso fornitori sono incremento di € 4.017/000 rispetto al decorso esercizio in particolare in relazione ai debiti connessi alle spese per l'estinzione dei focolai di emergenza aviaria.

AREA SANITARIA

Sono pari ad € 74.909/000 e sono formati come segue:

87.035/000 e comprendono:

- Debiti verso erogatori € 40.386/000 (al 31.12.2016 € 41.975/000);
- Debiti verso farmacie per € 7.372/000 (al 31.12.2016 € 8.073/000);
- Debiti verso medici per € 12.705/000 (al 31.12.2016 € 13.212/000).

Si precisa che l'ATS di Brescia ha provveduto a rilevare la sopravvenienza attiva relativa ai risparmi per MMG anno 2016 pari ad € 249/000 disposta con DGR n. X/7325 del 07.11.2017 ad oggetto "Approvazione con prescrizioni dei Bilanci di esercizio 2016 delle Agenzie di Tutela della Sa-lute (A.T.S.), ai sensi dell'art. 4 comma 8 della L. 412/91 – (di concerto con l'Assessore Gallera)".

- Debiti fornitori di beni e servizi € 14.446/000 (al 31.12.2016 € 6.623/000 area sanitaria). L'incremento è dovuto ai debiti connessi alle spese/indennizzi relativi all'estinzione dei focolai di influenza aviaria.

Si precisa inoltre che con Decreto n. 159 del 23.03.2018 ad oggetto "Determinazioni in ordine agli esiti delle attività di ricognizione delle posizioni debitorie e creditorie dell'ATS di Brescia al 31.12.2017" è stato formalizzato lo stralcio delle partite pregresse.
Il Collegio Sindacale nel Verbale n. 3 del 21.03.2018 ha espresso preventivamente il parere in ordine agli esiti delle attività di ricognizione delle posizioni debitorie e creditorie al 31.12.2017, così come determinati nell'atto in via di formalizzazione.
Gli stralci effettuati dei beni e servizi hanno generato.

€ 5.655,15= sopravvenienze passive;
€ 125.609,37= sopravvenienze attive.

I debiti pregressi riferiti alle annualità fino al 31.12.2015 sono complessivamente pari ad € 1.941/000 (compresa area sociosanitaria pari ad € 3/000 anno 2015) così come rappresentato nella tabella allegata al presente documento di bilancio e sono suddivisi come segue:

RL S.C.R.I.B.A.

DEBITI	TIPOLOGIA DI ACQUISTO	2004	2006	2007	2008	2010	2011	2012	2013	2014	2015	Totale residui annualità fino al 31.12.2015
Debiti verso Aziende sanitarie private (sanità)	SERVIZI SANITARI								3	82	168	253
Debiti verso Farmacie convenzionate	SERVIZI SANITARI								96		22	118
Debiti verso Fornitori di Beni e Altri servizi sanitari	BENI SANITARI	1							23	2	88	114
Debiti verso Fornitori di Beni e Altri servizi sanitari	SERVIZI SANITARI					51	16			9	92	168
Debiti verso Fornitori di Beni e Servizi non sanitari	SERVIZI NON SANITARI		1	13	26		3	1	3	84	350	481
Debiti verso MMG, PLS e MCA	SERVIZI SANITARI					285	226	111	17	31	137	807
	TOTALE	**1**	**1**	**13**	**26**	**336**	**245**	**112**	**142**	**208**	**857**	**1.941**

Si precisa che tale importo comprende:

debiti verso MMG, PLS, MCA per € 807/000 di cui:
anno 2010 € 285/000;
anno 2011 € 226/000;
anno 2012 € 111/000;
anno 2013 € 17/000;
anno 2014 € 31/000;
anno 2015 € 137/000.

Debiti verso IRCCS San Giovanni di Dio maggiorazioni tariffarie L. 7 € 222/000 relative agli anni 2014-2015.

Sarà cura degli assetti aziendali competenti procedere nel corso del 2018 ad un'ulteriore verifica dei debiti sussistenti e di quelli insussistenti con conseguente presa d'atto delle risultanze di tali ricognizioni.

AREA SOCIOSANITARIA

Il valore al 31.12.2017 è pari ad € 16.143/000 di cui:
- € 597/000 verso Aziende e Enti socio-sanitari pubblici;
- € 15.537/000 verso Aziende e Enti socio-sanitari privati;
- € 9/000 verso Fornitori di Beni e Altri servizi non sanitari.

Debiti v/Istituto tesoriere
Nessuna movimentazione.

Debiti Tributari
I debiti tributari sono pari ad € 3.605/000 e comprendono i debiti per IRAP e ritenute fiscali di cui € 3.399/000 area sanitaria ed € 206/000 area sociosanitaria.

Debiti v/Istituti previdenziali, assistenziali e sicurezza sociale
I debiti previdenziali sono pari ad € 8.069/000 e sono interamente riferiti all' area sanitaria.

Debiti v/Altri

Al 31.12.2017 sono pari ad € 6.775/000 di cui:

area sanitaria € 6.615/00;
area sociosanitaria € 160/000.

RL S.C.R.I.B.A.

AREA SANITARIA

Sono pari ad € 6.615/000 e sono formati come segue:

- Debiti verso dipendenti € 4.228/000.
Con Decreto n. 159 del 23.03.2018 ad oggetto "Determinazioni in ordine agli esiti delle attività di ricognizione delle posizioni debitorie e creditorie dell'ATS di Brescia al 31.12.2017" è stato formalizzato lo stralcio delle partite pregresse.
Il Collegio Sindacale nel Verbale n. 3 del 21.03.2018 ha espresso preventivamente il parere in ordine agli esiti delle attività di ricognizione delle posizioni debitorie e creditorie al 31.12.2017. Lo stralcio dei debiti verso dipendenti ed enti previdenziali ha generato una sopravvenienza attiva di € 503.856,44= di cui:

Debiti verso dipendenti
anno 2015 € 274/000;
anno 2014 € 39/000;
anno 2013 € 4/000.

Debiti verso enti previdenziali
anno 2014 € 42/000;
anno 2013 € 123/000;
anno 2012 € 22/00.

- Debiti per ferie non godute € 0,00;

- D.XI.3) Debiti v/gestioni liquidatorie/stralcio € 0,00;

- D.XI.4.a) Altri debiti diversi - V/Privati € 1.610/000 relativi a:

- assistiti per rimborsi spese sanitarie/legge 210/92 € 1.453/000 (il valore al 31.12.2016 comprendeva anche i debiti di € 2.410/000 riferiti agli arretrati);
- debiti verso direttori aziendali € 116/000;
- debiti per depositi cauzionali € 14/000;
- altri debiti diversi verso privati riferiti al periodo 01.01.1998- 31.07.1999 da ricondurre ad ASST della Valcamonica cod. 714 una volta definito con Regione la procedura di chiusura delle partite € 10/000;
- altri debiti € 14/000 relativi a soggetti privati.

- D.XI.4.b) Altri debiti diversi - V/Enti Pubblici € 767/000.
Si è proceduto a riclassificare in detta voce i debiti ancora aperti verso le gestioni liquidatorie in capo alle A.O. del territorio di € 27/000. In attesa delle indicazioni regionali per il pagamento degli STP anno 2016 in detta voce sono stati ricondotti i valori anno 2016 degli erogatori pubblici per i quali nel corso esercizio gli stessi non avevano richiesto alcun anticipo di cassa (€ 637/000).

- D.XI.4.c) Altri debiti diversi - V/Gestioni interne € 10/000
Trattasi dell'importo relativo all'assegnazione del progetto "Dote Gare Giving" erogato da ATS Città Metropolitana. Quest'ultima ha chiesto all'ATS di Brescia l'emissione di specifica fattura per l'erogazione del contri-buto. Poiché ATS di Brescia gestisce l'emissione di fatture esclusivamente nella gestione sociale, è stato necessario gestire le partite tra gestioni interne

AREA SOCIOSANITARIA

Altri debiti diversi
Il valore al 31.12.2017 è pari ad € 160/000 così suddivisi:
- € 11/000 verso soggetti privati per contributi mensili care giver di pazienti SV e affetti da SLA;

R.E.S.C.R.I.B.A.

- € 1/000 relativi al conferimento di una borsa di studio per la realizzazione delle attività ricomprese nel programma "Rete Regionale Prevenzione Dipendenze";
- € 148/000: in attesa delle risultanze del bando di gara approvato da ATS Brescia con D.G. n. 614 del 25.10.2017, in questa voce è stato appostato il debito verso gli Enti che risulteranno essere destinatari del contributo per l'installazione di sistemi di videosorveglianza all'interno delle residenze per anziani e per disabili.

FATTI DI RILIEVO delle movimentazioni dell'esercizio

Area Sanitaria

L'ATS di Brescia ha provveduto a rilevare la sopravvenienza attiva relativa ai risparmi per MMG anno 2016 pari ad € 249/000 disposta con DGR n. X/7325 del 07.11.2017 ad oggetto "Approvazione con prescrizioni dei Bilanci di esercizio 2016 delle Agenzie di Tutela della Sa-lute (A.T.S.), ai sensi dell'art. 4 comma 8 della L. 412/91 – (di concerto con l'Assessore Gallera)".

Con Decreto n. 159 del 23.03.2018 ad oggetto "Determinazioni in ordine agli esiti delle attività di ricognizione delle posizioni debitorie e creditorie dell'ATS di Brescia al 31.12.2017" è stato formalizzato lo stralcio delle partite pregresse.

Il Collegio Sindacale nel Verbale n. 3 del 21.03.2018 ha espresso preventivamente il parere in ordine agli esiti delle attività di ricognizione delle posizioni debitorie e creditorie al 31.12.2017, così come determinati nell'atto in via di formalizzazione.

Area Sociosanitaria

Nel corso dell'esercizio 2017 sono stati chiusi i debiti verso le ASST del territorio relativi alle operazioni di scorporo ex L.R. n. 23/2015 e pari ad € 670/000.

14.1 Ulteriori trasferimenti/rettifiche ai sensi della L.R 23/2015

La voce "debiti" non è stata movimentata a seguito degli ulteriori trasferimenti/rettifiche ai sensi della LR 23/2015.

ALTRE INFORMAZIONI RELATIVE A DEBITI

Inserire SI *o* NO *nella cella in giallino denominata <<Caso presente in azienda?>>:*

Cod.	Informazione	Caso presente in azienda?	*Se* Sì, *illustrare*
DB01	**Transazioni**. I debiti verso fornitori sono sottoposti a procedure di transazione regionali?	**NO**	
DB02	**Altro**. Esistono altre informazioni che si ritiene necessario fornire per soddisfare la regola generale secondo cui "Se le informazioni richieste da specifiche disposizioni di legge non sono sufficienti a dare una rappresentazione veritiera e corretta, si devono fornire le informazioni complementari necessarie allo scopo" (art 2423 cc)?	**NO**	

15. Ratei e risconti passivi

E) RATEI E RISCONTI PASSIVI

RLS.C.R.I.B.A.

I dati relativi al valore iniziale e al valore finale dell'esercizio, sono riportati nelle tabelle di Nota Integrativa Tabellare e nelle Schede di dettaglio, laddove previste dal D.lgs. 118/2011 e s.m.i.. Le tabelle sono presenti in allegato agli schemi di Stato Patrimoniale e Conto Economico e costituiscono parte integrante del Bilancio d'Esercizio.

In particolare, per le categorie ***E.I Ratei passivi e E.II Risconti passivi***, se movimentate, l'iscrizione tra i ratei e risconti attivi è corredata da tutte le informazioni di dettaglio relative alla natura, alla tipologia di realizzazione entro e oltre i 12 mesi; le informazioni di dettaglio sono rilevate nella tabella apposita del foglio *"Dettaglio_SP_San"* allegata al Bilancio d'Esercizio.

PRINCIPALI INFORMAZIONI delle movimentazioni dell'esercizio

Ratei passivi
Al 31.12.2017 sono pari ad € 93/000 e si riferiscono a:
Riscaldamento € 71/000;
Acqua, gas, combustibile € 3/000;
Ossigeno e gas medicali senza AIC c/acqu. € 2/000;
Utenze telefoniche € 17/000.

Risconti passivi
Al 31.12.2017 sono pari ad € 40/000 di cui:

Canone di locazione 01.01.2018 – 30.04.2018 area adiacente immobile sito in Viale Duca degli Abruzzi – Brescia € 5/000;
Ricavo da Sanofi Pasteur "Frammenti di identità" € 20/000;
Ricavo da Glaxosmithkline "Clinical Audit in medicina generale" € 1/000;
Ricavo da Astrazeneca "Prevenzione malattie respiratorie ed educazione terapeutica" € 3/000;
Ricavo corso formazione sulle fondazioni € 11/000.

FATTI DI RILIEVO delle movimentazioni dell'esercizio

Per la suddetta area di bilancio non si sono verificati fatti di rilievo.

ALTRE INFORMAZIONI RELATIVE A RATEI E RISCONTI PASSIVI.

Inserire SI *o* NO *nella cella in giallino denominata <<Caso presente in azienda?>>:*

Cod.	Informazione	Caso presente in azienda?	*Se* Sì, *illustrare*
RP01	**Altro**. Esistono altre informazioni che si ritiene necessario fornire per soddisfare la regola generale secondo cui "Se le informazioni richieste da specifiche disposizioni di legge non sono sufficienti a dare una rappresentazione veritiera e corretta, si devono fornire le informazioni complementari necessarie allo scopo" (art 2423 cc)?	**NO**	

16. Conti d'ordine

F) CONTI D'ORDINE

I dati relativi al valore iniziale e alle movimentazioni, quali incrementi e decrementi dell'esercizio che concorrono alla determinazione del valore finale dell'esercizio, sono riportati nelle tabelle di

RLS.C.R.I.B.A.

Nota Integrativa Tabellare e nelle Schede di dettaglio, laddove previste dal D.lgs. 118/2011 e s.m.i.. Le tabelle sono presenti in allegato agli schemi di Stato Patrimoniale e Conto Economico e costituiscono parte integrante del Bilancio d'Esercizio.

Per le informazioni di dettaglio si rinvia alle apposite tabelle allegate al Bilancio di Esercizio.

PRINCIPALI INFORMAZIONI delle movimentazioni dell'esercizio

Alla riga NI COD. **D.III) Beni in comodato** il valore è pari ad € 1.052/000 e non presenta alcuna variazione rispetto al decorso esercizio.

I beni in comodato sono quelli di seguito elencati:

RLS.C.R.I.B.A.

ELENCO BENI DI TERZI PRESSO ATS IN ESSERE AL 31/12/2017

ATTREZZATURA	DITTA	PROVVEDIMENTO VALIDITA'	SCADENZA	IMPORTO
INS ILAB 650 (n. 02 strumenti) completo di monitor, PC, stampante, n. 1 deionizzatore mod. Elix 35 Millipore, n. 1 gruppo di continuità mod. UPX 351-10, N. 1 frigorifero.	INSTRUMENTATION LABORATORY	Decreto n. 252 del 08/05/2013	26/5/2018	**168.000**
Analizzatori automatici modello Ilab Taurus , completi di monitor LCD, PC e stampante, n. 1 deionizzatore modello Elix Millipore con serbatoio da 100 lt, n. 1 gruppo di continuità modello upx, n. 1 frigorifero	INSTRUMENTATION LABORATORY	Decreto n. 252 del 08/05/2013	26/5/2018	**330.000**
BC - 5380 MINDRAY	MEDICAL SYSTEM	Decreto n. 252 del 08/05/2013	26/5/2018	**12.000**
COBAS E 411 DISK	ROCHE DIAGNOSTICS SPA	Decreto n. 283 del 08/05/2014	31/5/2019	**55.246**
SISTEMA ATB EXPRESSION completo di Atb pipetta elettronica, atb densimat, atb lettore	BIO-MERIEUX	Determina n. S/08 del 08/01/2014	31/5/2016	**36.255**
VITEK 3	BIO-MERIEUX	Decreto n. 335 del 24.06.2015	31/5/2016	**45.000**
Analizzatore Microtox Mod. 500SN 3017 completo di Microtx Omni vers. 4.1 + PC IBM compatibile Mod. ENTRY + stabilizzatore di corrente Stab 2	ECOTOX LDS	Determinazione n. 766 del 12/11/2014	14/11/2017	**17.382**
Analizzatore automatico mod.Autolia 48 cod. 80629 completo di pc+stampante	FUJIREBIO ITALIA SRL	Decreto n. 636 del 20/12/2013	31/12/2017	**24.498**
OC SENSOR DIANA (n. 01 strumento "vecchio")	MEDICAL SYSTEM	Determinazione n. 33 del 29/07/2009	31/12/2018	**110.000**
OC SENSOR DIANA (n. 01 strumento "nuovo")	MEDICAL SYSTEM	Determinazione n. 58 del 30/01/2013	23/7/2012	**110.000**
Sistema inox 3 imbuti 100ml completo di accessori: pompa da vuoto + dispensatore microsart - tubo da vuoto 1 metro	SARTORIUS SPA	Determinazione n. 863 del 17/12/2014	14/1/2018	**32.978**
Gemini	ALIFAX	Decreto n. 538 del 23/10/2014	30/11/2014	**60.000**
AUTION MAX AX-4280 14340 cod. 27588 sistema analitico x esame urine	MENARINI	Determinazione n. 619 del 25.09.2015	24/9/2018	**1.000**
Quanty - Tray Sealer IDEXX (per acque di balneazione)	IDEXX LABORATOIRES	S/164 del 18/06/2013	16/2/2017	**3.660**
Strumento modulare agilent Series 1260	BIO RAD LABORATOIRES	Decreto n. 369 del 03/07/2014	30/6/2014	**40.000**
strumentazione Endosafe PTS Kit – 405NM LAL TEST & GRAM ID	CHARLES RIVER LABORATORIES	Determinazione n.327 del 27.05.2015	31/12/2017	**5.649**
VALORE BENI PRESENTI AL 31/12/2017		**TOTALE**		**1.051.668**

Il valore appostato al 31.12.2017 alla riga F.IV) Altri conti d'ordine è pari ad € 8.861/000 e presenta una variazione negativa di € 381/000 rispetto all'31.12.2016.

	Altri conti d'ordine	di cui Garanzie prestate: di cui fidejussioni	di cui altro
Valore al 31.12.2016	9.242.130,29	8.557.547,97	684.582,32
Valore al 31.12.2017	8.860.859,70	8.274.074,83	586.784,87
	- 381.270,59	**- 283.473,14**	**- 97.797,45**

In tale riga di NI sono compresi:

RI.S.C.R.I.B.A.

1. 3.60.40.20.010.000.00.000 Garanzie ricevute: di cui fidejussioni, il valore delle fidejussioni di terzi € 8.274.074,83=.

Le variazioni intervenute in sintesi sono le seguenti:

	IMPORTO
Valore al 31.12.2016	**8.557.547,97**
- SVINCOLI DAL N. 51 AL N.115 PERIODO 01/01/17 – 31/12/17	722.805,38
+ DEPOSITI DAL N. 201 al N. 250 PERIODO 01/01/17 – 31/12/17	439.332,24
Valore al 31.12.2017	**8.274.074,83**

Il dettaglio degli svincoli pari ad € 722.805,38= è rappresentato nella tabella che segue:

GARANTE	N. POLIZZA/ FIDEJUSSIONE	DATA POLIZZA / FIDEJUSSIONE	DATA INIZIO VALIDITA'	DATA FINE VALIDITA'	IMPORTO SVINCOLO ATS	N. ORDINE SVINCOLO ATS	DATA PROT. SVINCOLO ATS
CONFIDI CENTRALE	CE77/14/09/0015	02/09/2014	02/09/2014	02/09/2015	€ 87.063,00	51	28/03/17
AGRICOLFIDI ABRUZZO	2775990438123	22/09/2014	15/09/2014	14/09/2015	€ 6.750,00	52	28/03/17
UNIPOLSAI ASSICURAZIONI SPA	2599/96/116853992	12/05/2015	12/05/2015	16/06/2024	€ 66.240,50	53	28/03/17
SACE BT SPA	1674.00.27.2799690239	23/03/2016	23/03/2016	23/03/2017	€ 12.282,95	54	28/03/17
SACE BT SPA	1674.00.27.2799689972	21/03/2016	21/03/2016	21/03/2017	€ 14.639,61	55	28/03/17
UNIPOLSAI ASSICURAZIONI SPA	2599/96/116718100	25/02/2015	25/02/2015	25/02/2017	€ 9.804,00	56	28/03/17
AVIVA ITALIA SPA	60186144	23/02/2016	26/02/2016	28/02/2017	€ 18.449,04	57	06/06/17
COFACE S.A.	2027858	12/11/2013	12/11/2013	31/12/2017	€ 14.674,05	58	06/06/17
ELBA ASSICURAZIONI SPA	861630	02/03/2016	02/03/2016	02/03/2017	€ 20.198,03	59	06/06/17
COFACE S.A.	2042457	22/04/2014	22/04/2014	22/04/2016	€ 61.285,62	60	06/06/17
MONTE DEI PASCHI DI SIENA	7053001	23/07/2015	28/07/2015	28/07/2017	€ 1.697,00	61	27/06/2017
ALLIANZ SPA	253643171	19/05/2016	19/05/2016	31/12/2016	€ 2.600,00	62	18/07/2017
CREDITO VALTELLINESE SOC. COOP.	16.1372	18/05/2016	21/04/2016	31/12/2016	€ 650,00	63	18/07/2017
ALLIANZ SPA	253643104	06/04/2016	06/04/2016	31/12/2016	€ 3.250,00	64	18/07/2017
ALLIANZ SPA	730210177	08/07/2015	08/07/2015	08/07/2017	€ 3.943,00	65	21/07/2017
GENERALI ITALIA SPA	342160841	02/10/2014	02/10/2014	31/07/2017	€ 3.414,17	66	25/07/2017

R.L.S.C.R.I.B.A.

AXA ASSICURAZIONI SPA	402248055	06/08/2015	28/07/2015	27/07/2017	€ 1.775,10	67	25/07/2017
ZURICH INSURANCE PLC	055A7594	03/09/2015	07/09/2015	09/08/2017	€ 1.653,00	68	10/08/2017
INTESA SAN PAOLO SPA	21202/8200/00628472	11/05/2015	11/05/2015	30/06/2017	€ 8.502,00	69	10/08/2017
INTESA SAN PAOLO	21202/8200/00627085	21/04/2015	21/04/2015	30/09/2017	€ 2.125,00	70	10/08/2017
ELBA ASSICURAZIONI SPA	945879	21/09/2016	20/09/2016	20/09/2017	€ 495,00	71	10/08/2017
DEUTSCHE BANK SPA	896BGI1500986	23/04/2015	23/04/2015	19/09/2017	€ 1.725,00	72	01/09/2017
CREDITO COOPERATIVO DI BRESCIA	0000659	27/04/2015	27/04/2015	31/03/2017	€ 1.708,00	73	01/09/2017
INTESA SAN PAOLO SPA	9885/8200/644386/1095/2015	20/11/2015	20/11/2015	31/08/2017	€ 1.085,50	74	01/09/2017
ELBA ASSICURAZIONI SPA	820177	14/12/2015	14/12/2015	01/12/2017	€ 5.100,00	75	01/09/2017
DEUTSCHE BANK SPA	896BGI1501860	15/07/2015	15/07/2015	31/05/2017	€ 2.339,50	76	01/09/2017
CASSA RURALE PINETANA – FORNACE E SEREGNANO – BANCA DI CREDITO COOPERATIVO	00/282/006	24/08/2015	24/08/2015	09/08/2017	€ 1.468,00	77	01/09/2017
SOCIETA' ATRADIUS CREDIT INSURANCE N.V.	DE0620763	25/07/2016	25/07/2016	30/06/2017	€ 2.800,00	78	01/09/2017
DEUTSCHE BANK SPA	896BGI1602707	26/09/2016	26/09/2016	28/02/2017	€ 9.790,00	79	01/09/2017
BANCA POPOLARE DELL'EMILIA ROMAGNA	14/367513	23/09/2014	23/09/2014	31/07/2017	€ 625,00	80	01/09/2017
COFACE	2078983	02/04/2015	02/04/2015	31/01/2017	€ 1.800,00	81	01/09/2017
LIGURIA SOCIETA' DI ASSICURAZIONI SPA	56258843	28/10/2014	01/07/2014	30/06/2017	€ 25.651,00	82	01/09/2017
SACE BT SPA	1674.00.27.2799697869	01/08/2016	28/07/2016	31/12/2016	€ 4.324,00	83	01/09/2017
ITAS MUTUA	M11206920	18/04/2016	15/04/2016	15/04/2017	€ 575,00	84	01/09/2017
ELBA ASSICURAZIONI SPA	621710	05/08/2014	01/09/2014	31/08/2017	€ 10.091,25	85	01/09/2017

RLS C.R.I.B.A.

TUA ASSICURAZIONI SPA	40071391000280	23/12/2014	28/07/2014	27/07/2018	€ 1.622,16	86	20/09/2017
TUA ASSICURAZIONI SPA	40071391000095 – APP.2	17/11/2016	24/08/2013	24/08/2017	€ 1.260,00	87	20/09/2017
COFACE	2080991	21/04/2015	21/04/2015	21/10/2017	€ 1.150,00	88	13/10/2017
GENERALI ITALIA SPA	341848544	17/07/2014	01/07/2014	30/06/2017	€ 12.842,50	89	08/11/2017
REALE MUTUA ASSICURAZIONI	2014/50/2310744	01/08/2014	21/03/2014	31/10/2017	€ 780,00	90	08/11/2017
INTESA SAN PAOLO	08319/8200/00668837/4029/2016	20/10/2016	20/10/2016	15/09/2017	€ 10.224,00	91	08/11/2017
ELBA ASSICURAZIONI SPA	762675	24/08/2015	10/08/2015	09/08/2017	€ 495,00	92	08/11/2017
ZURICH INSURANCE PLC	895A5148	20/11/2014	19/11/2014	14/11/2017	€ 3.315,20	93	08/11/2017
BANCA DI FORLI' CREDITO COOPERATIVO SOC. COP.	0002574/13	06/11/2015	01/11/2015	31/10/2017	€ 1.942,50	94	08/11/2017
ZURICH INSURANCE PLC	501C5929	01/09/2014	01/09/2014	01/09/2017	€ 1.461,00	95	08/11/2017
BANCA POPOLARE DELL'ALTO ADIGE	38-54567-13	07/08/2014	07/08/2014	31/08/2017	€ 5.035,50	96	08/11/2017
BANCA MONTE DEI PASCHI DI SIENA SPA	7182701	25/08/2014	25/08/2014	31/08/2017	€ 11.098,50	97	08/11/2017
GENERALI ITALIA SPA	343084591	10/12/2014	01/11/2014	31/10/2017	€ 8.475,00	98	08/11/2017

RL S.C.R.I.B.A.

INTESA SAN PAOLO SPA	9885/8200/00603706/ 673/2014	25/08/2014	25/08/2014	31/08/2017	€ 867,60	99	08/11/2017
ITALIANA ASSICURAZIONI SPA	2016/13/6316882	26/01/2016	26/01/2016	06/11/2017	€ 125.582,00	100	08/11/2017
CATTOLICA ASSICURAZIONI SOC. COOP.	000610.91.000183	25/02/2016	16/12/2015	06/11/2017	€ 80.369,00	101	08/11/2017
GENERALI ITALIA SPA	360836916	04/02/2016	01/02/2016	06/11/2017	€ 8.161,00	102	08/11/2017
SOCIETA' REALE MUTUA ASSICURAZIONI	2016/20/2380599	09/02/2016	16/12/2015	06/11/2017	€ 16.536,00	103	08/11/2017
GROUPAMA ASSICURAZIONI SPA	G045/00A0566857	20/01/2016	20/11/2015	30/09/2017	€ 455,00	104	04/12/2017
GROUPAMA ASSICURAZIONI SPA	G356/00A0543330	14/10/2015	09/06/2015	31/12/2017	€ 577,50	105	22/12/2017
MILANO ASSICURAZIONI SPA	6102500954823	08/01/2013	08/01/2013	31/12/2017	€ 2.450,00	106	22/12/2017
INTESA SAN PAOLO SPA	03722/8200/645947	07/12/2015	07/12/2015	30/11/2017	€ 462,60	107	22/12/2017
COFACE S.A.	2104636	12/11/2015	12/11/2015	31/12/2017	€ 537,00	108	22/12/2017
ZURICH INSURANCE PLC	819A4006	28/10/2015	30/09/2015	01/01/2018	€ 5.900,00	109	22/12/2017
BANCO DI BRESCIA SPA	1/42188	20/11/2015	20/11/2015	31/12/2017	€ 2.318,00	110	22/12/2017
ELBA ASSICURAZIONI SPA	647389	28/10/2014	01/12/2014	30/11/2017	€ 2.290,35	111	22/12/2017
CATTOLICA ASSICURAZIONI SOC. COOP.	00046891002373	25/05/2017	25/05/2017	31/12/2017	€ 1.042,55	112	22/12/2017
ALLIANZ SPA	753071178	01/01/2017	01/01/2017	01/01/2018	€ 3.278,50	113	22/12/2017
CATTOLICA ASSICURAZIONI S.C.	00029391000040	20/03/2017	01/01/2017	01/01/2018	€ 1.235,00	114	22/12/2017
VITTORIA ASSICURAZIONI SPA	100.071.0000901412	14/09/2016	14/09/2016	31/12/2017	€ 468,60	115	22/12/2017
				totale	**€ 722.805,38**		

Il dettaglio dei depositi pari ad € € 439.332,24= è rappresentato nella tabella che segue:

R.L.S.C.R.I.B.A.

ROCHE DIABETES CARE ITALY SPA	341	19/07/2016	Determinazione n. 57 del 22.02.2016: successive modificazioni a seguito di avvenuto conferimento di ramo d'azienda da Roche Diagnostics Spa a Roche Diabetes Care Italy Spa	BANCA POPOLARE COMMERCIO E INDUSTRIA SPA	547-1954	14/10/2016	14/10/2016	31/10/2019	202	19/01/17	€ 400,00
HARMONIE MUTUELLE	342	22/08/2016	Gara d'appalto a procedura aperta in forma aggregata tra l'ATS della Citta' Metropolitana di Milano (capofila), l'ATS di Brescia e l'ATS di Pavia per l'affidamento dei servizi assicurativi - polizza infortuni categorie diverse: presa d'atto delle risultanze. CIG derivato: 67718134DE	BANCA POPOLARE DI SONDRIO	FDI 236129/16	05/12/2016	27/08/2016	31/12/2019	203	03/02/17	€ 5.486,47
UNIPOL SAI ASSICURAZIONI SPA	525	23/12/2016	Gara d'appalto a procedura aperta in forma aggregata tra l'ATS della Citta' Metropolitana di Milano (capofila), l'ATS di Brescia e l'ATS di Pavia per l'affidamento di servizi assicurativi - polizza All Risks Property: presa d'atto delle risultanze. CIG derivato: 6897577C98	TUA ASSICURAZIONI SPA	40080091014819	05/12/2016	31/12/2016	31/12/2019	204	03/02/17	€ 10.698,11
SOCIETA' AMTRUST INTERNATIONAL UNDERWRITERS	550	30/12/2016	Gara d'appalto a procedura aperta in forma aggregata tra l'ATS della Città Metropolitana di Milano (capofila), l'ATS di Brescia per l'affidamento di servizi assicurativi - polizza di assicurazione dei Rischi di Responsabilità Civile Sanitaria: presa d'atto delle risultanze. CIG derivato: 6897572879	INTESA SANPAOLO SPA	07744/8200/00674954	12/12/2016	31/12/2016	31/12/2019	205	03/02/17	€ 29.340,00
TEKNE SRL	18	13/01/2017	Affidamento del servizio di manutenzione ed aggiornamento degli applicativi in uso presso l'ATS di Brescia e l'ATS di Bergamo: presa d'atto delle risultanze della procedura di appalto, condotta in qualità di capofila, dall'ATS di Bergamo	AXA ASSICURAZIONI SPA	402658753	03/02/2017	01/01/2017	31/12/2017	206	09/03/17	€ 2.759,00
3M ITALIA SRL	18	13/01/2017	Affidamento del servizio di manutenzione ed aggiornamento degli applicativi in uso presso l'ATS di Brescia e l'ATS di Bergamo: presa d'atto delle risultanze della procedura di appalto, condotta in qualità di capofila, dall'ATS di Bergamo	DEUTSCHE BANK SPA	896BGI1700338	03/02/2017	01/01/2017	31/12/2019	207	09/03/17	€ 1.080,00
SIAV SPA	18	13/01/2017	Affidamento del servizio di manutenzione ed aggiornamento degli applicativi in uso presso l'ATS di Brescia e l'ATS di Bergamo: presa d'atto delle risultanze della procedura di appalto, condotta in qualità di capofila, dall'ATS di Bergamo	TUA ASSICURAZIONI SPA	40090291000095	02/02/2017	01/01/2007	31/12/2018	208	09/03/17	€ 3.152,00
SIGMA INFORMATICA SPA	10	11/01/2017	Servizio di gestione automatizzata del personale dipendente e non dipendente. Proroga tecnica dal 01/01/2017 al 31/12/2017 in attesa dell'attivazione della convenzione ARCA	ALLIANZ SPA	753071178	01/01/2017	01/01/2017	01/01/2018	209	17/03/17	€ 3.278,50
FIDELITAS SPA	373	16/09/2016	Procedura ristretta, in forma aggregata, per l'affidamento del servizio di vigilanza e sicurezza per un periodo di 72 mesi con facoltà di rinnovo annuale del contratto, di anno in anno, fino ad un massimo complessivo di 3 anni - presa d'atto delle risultanze della procedura condotta, quale azienda capofila, dall'A.S.S.T. Spedali Civili di Brescia. (CIG derivato: 6789549115)	ITAS MUTUA	1701.1006038818	23/02/2017	21/02/2017	30/09/2022	210	17/03/17	€ 5.067,00
SE.CO.GES SRL	126	03/03/2017	Procedura negoziata, ai sensi dell'art. 63, comma 2, lettera b) del D.Lgs. n. 50/2016, per l'affidamento del servizio di aggiornamento e manutenzione di applicativi software in uso all'ATS di Brescia: aggiudicazione	GENERALI ITALIA SPA	370170324	08/03/2017	08/03/2017	30/06/2018	211	28/03/17	€ 1.682,50
DEDALUS SPA	126	03/03/2017	Procedura negoziata, ai sensi dell'art. 63, comma 2, lettera b) del D.Lgs. n. 50/2016, per l'affidamento del servizio di aggiornamento e manutenzione di applicativi software in uso all'ATS di Brescia: aggiudicazione	AXA ASSICURAZIONI SPA	402687734	08/03/2017	08/03/2017	08/03/2018	212	28/03/17	€ 2.604,00
COOPSERVICE S. COOP.P.A.	103	24/02/2017	Affidamento della gestione dei magazzini economale e farmaceutico: determinazioni conseguenti all'entrata in vigore della L.R. n. 23/2015	UNIPOLSAI ASSICURAZIONI SPA	2599/96/150513423	08/03/2017	08/03/2017	31/05/2025	213	28/03/17	€ 30.527,50
SOCIETA' GENERALI COSTRUZIONI SRL	121	15/03/2017	Approvazione conto finale e certificato di regolare esecuzione relativo ai lavori edili per la manutenzione ordinaria dei fabbricati - Società Generali Costruzioni S.R.L. - CIG 64385771D3	SACE BT SPA	1674.00.27.2799711023	10/03/2017	10/03/2017	10/03/2019	214	28/03/17	€ 19.621,85
S.A. DI SBALZER ANDREINO	135	20/03/2017	Approvazione conto finale e certificato di regolare esecuzione relativo ai lavori da fabbro/serramentista per la manutenzione ordinaria dei fabbricati - ditta S.A. di Sbalzer Andreino - CIG 6438750097	SACE BT SPA	1674.00.27.2799710982	09/03/2017	09/03/2017	09/03/2019	215	28/03/17	€ 3.900,00
IDEXX LABORATORIES ITALIA SRL	67	17/02/2017	Fornitura di un sistema per analisi acque di balneazione, per un periodo di anni tre. CIG n. 678108043D	ELBA ASSICURAZIONI SPA	1027243	08/03/2017	07/03/2017	31/01/2020	216	28/03/17	€ 9.250,00
PELLEGRINI SPA	142	22/03/201	Affidamento del servizio suppletivo mensa dipendenti alla ditta Pellegrini SPA, presso la mensa dell'ASST della Franciacorta. Anni 2017 - 2018 (CIG: Z451D614BE)	UNIPOLSAI ASSICURAZIONI SPA	39235/96/153119756	30/03/2017	01/01/2017	30/06/2019	217	26/04/17	€ 3.335,17
CIDITECH SRL	126	03/03/2017	Procedura negoziata, ai sensi dell'art. 63, comma 2, lettera b) del D. Lgs. n. 50/2016, per l'affidamento del servizio di aggiornamento e manutenzione di applicativi software in uso all'ATS di Brescia: aggiudicazione	CATTOLICA ASSICURAZIONI S.C.	00029391000040	20/03/2017	01/01/2017	01/01/2018	218	26/04/17	€ 1.235,00
POSTE ITALIANE SPA	255	23/06/2016	Affidamento del servizio di posta elettronica telematica (ibrida) per l'Azienda Sanitaria Locale della provincia di Brescia (capofila), per l'Azienda Sanitaria Locale della provincia di Lodi e per l'Azienda Sanitaria Locale di Vallecamonica Sebino: lotto n. 2: revoca aggiudicazione	DEUTSCHE BANK SPA	896BGI1700871	27/03/2017	01/06/2016	30/06/2020	219	27/04/17	€ 56.491,21

RI.C.R.I.B.A.

145	23/03/2017	Affidamento della fornitura biennale di materiale cartaceo uso igienico e prodotti area bagno. CIG: Z811D45622	ZURICH INSURANCE PLC	345A6674	10/04/2017	01/01/2017	31/12/2018	220	27/04/17	€ 2.539,64
200	31/03/2017	Gara d'appalto a procedura aperta in forma aggregata tra l'ATS di Bergamo (capofila), l'ATS della Montagna e l'ATS di Brescia per l'aggiudicazione della fornitura di strumentazione per il Laboratorio di Sanità Pubblica. CIG derivato: 6997931b56	INTESA SAN PAOLO SPA	21202/8200/00684682	10/04/2017	31/03/2017	31/12/2019	221	15/05/17	€ 5.440,00
126	03/03/2017	Procedura negoziata, ai sensi dell'art. 63, comma 2, lettera b) del D.Lgs. n. 50/2016, per l'affidamento del servizio di aggiornamento e manutenzione di applicativi software in uso all'ATS di Brescia: aggiudicazione	BANCO BPM S.p.A.	57375	11/05/2017	01/01/2017	30/06/2019	222	06/06/17	€ 8.200,00
126	03/03/2017	Procedura negoziata, ai sensi dell'art. 63, comma 2, lettera b) del D.Lgs. n. 50/2016, per l'affidamento del servizio di aggiornamento e manutenzione di applicativi software in uso all'ATS di Brescia: aggiudicazione	BANCA POPOLARE DI SONDRIO S.C.P.A.	FDI 238722/17	17/03/2017	01/01/2017	30/06/2019	223	06/06/17	€ 10.000,00
253	12/05/2017	Approvazione conto finale e certificato di regolare esecuzione relativo ai lavori da idraulico per la manutenzione ordinaria dei fabbricati - Ditta Termotecnica Sebina S.r.l. - CIG 643867852B	EUROINS INSURANCE plc	EIBR1700613	05/05/2017	05/05/2017	05/05/2019	224	06/06/17	€ 32.000,00
208	26/04/2017	Approvazione conto finale e certificato di regolare esecuzione relativo ai lavori da elettricista per la manutenzione ordinaria dei fabbricati ed approvazione verbale di concordamento nuovi prezzi - Ditta Rizzi Fausto & C. S.n.c. - CIG 6438554ED4	ELBA ASSICURAZIONI SPA	1037348	28/03/2017	28/03/2017	28/03/2019	225	06/06/17	€ 26.546,87
196	19/04/2017	Affidamento dei lavori urgenti presso il piano rialzato dell'ex Pretura in Rovato - Via Castello, finalizzati al trasferimento delle attività di igiene e sanita' pubblica. CUP G11B16000350005 CIG Z5C1DE1251	COFACE S.A.	2166320	27/04/2017	27/04/2017	27/04/2018	226	06/06/17	€ 6.161,89
211	26/04/2017	Affidamento della fornitura di terreni di microbiologia per il Laboratorio di Sanità Pubblica, dalla data di aggiudicazione fino al 31.12.2017. Determinazioni	CATTOLICA ASSICURAZIONI SOC. COOP.	00046891002373	25/05/2017	25/05/2017	31/12/2017	227	18/07/17	€ 1.042,55
104	24/02/2017	Affidamento del servizio di installazione e gestione di distributori di bevande calde, fredde e alimenti preconfezionati. Adesione al lotto 3 della procedura di gara condotta, quale azienda capofila, dall'ASL di Cremona (ora ATS di Valpadana) (CIG: 6970552979)	TUA ASSICURAZIONI SPA	40080191002397	26/05/2017	29/05/2017	31/07/2019	228	18/07/17	€ 511,88
211	26/04/2017	Affidamento della fornitura di terreni di microbiologia per il Laboratorio di Sanita' Pubblica, dalla data di aggiudicazione fino al 31.12.2017. Determinazioni	UNIPOLSAI ASSICURAZIONI SPA	154116334	21/06/2017	26/04/2017	30/06/2018	229	18/07/17	€ 419,10

RL S.C.R.I.B.A.

307	12/07/2017	Procedura telematica tramite la piattaforma SINTEL, per l'affidamento del servizio triennale di pulizia ed espurgo delle condotte fognarie nelle sedi dell'ATS di Brescia - CIG 6994460AFA	VITTORIA ASSICURAZIONI SPA	669.071.0000000061	22/06/2017	22/06/2017	22/06/2020	230	18/07/17	€ 2.472,58
53	13/02/2017	Affidamento della fornitura di materiale per controlli qualità per valutazione interna ed esterna (VEQ) in microbiologia per il Laboratorio di Sanità Pubblica per l'anno 2017	BANCA NAZIONALE DEL LAVORO SPA	0947000000014976	15/05/2017	15/05/2017	31/12/2017	231	18/07/17	€ 581,04
275	12/05/2017	Procedura negoziata in forma aggregata tra l'ATS di Brescia (capofila) e l'ASST della Franciacorta, ai sensi dell'art. 63, comma 2, lettera b) del D. Lgs. n. 50/2016, per l'affidamento del servizio di aggiornamento e manutenzione del software di gestione dei laboratori: Aggiudicazione. CIG DERIVATO: 7048058175	ELBA ASSICURAZIONI SPA	1071322	07/06/2017	30/05/2017	31/12/2019	232	18/07/17	€ 11.495,00
230	08/05/2017	Affidamento del servizio suppletivo mensa dipendenti alla ditta Serenissima Ristorazione SpA, presso la mensa della Fondazione Poliambulanza Istituto Ospedaliero Brescia. (CIG: 70434338C7)	ITAS MUTUA	M11891446	25/05/2017	15/05/2017	15/05/2019	233	18/07/17	€ 14.970,00
54	13/02/2017	Procedura telematica tramite la piattaforma SINTEL, per l'affidamento della fornitura di attrezzature per l'ambulatorio del canile sanitario di Brescia. Lotto 1 CIG 68824590D7 - Lotto 2 CIG 68824644F6	ZURICH INSURANCE PLC	322A8099	16/05/2017	16/05/2017	16/05/2022	234	18/07/17	€ 2.666,01
143	22/03/2017	Affidamento del servizio suppletivo mensa dipendenti alla ditta HOSPES SRL, presso la mensa della Fondazione RSA Angelo Passerini di Vestone. Anni 2017 - 2018 (CIG: Z941D6A593)	CATTOLICA ASSICURAZIONI SOC. COOP.	00055491000427	12/05/2017	11/05/2017	31/12/2018	235	25/07/17	€ 1.846,16
146	23/03/2017	Affidamento del servizio di aggiornamento e manutenzione dell'applicativo della ditta NET4MARKET - CSA MED - SRL, per il periodo 01/03/2017 - 28/02/2018 (ZA91D6D951)	GROUPAMA ASSICURAZIONI SPA	00A0647998	28/03/2017	28/03/2017	28/03/2018	236	25/07/17	€ 750,00
375	07/07/2017	Gara d'appalto a procedura aperta in forma aggregata tra l'ATS della Città metropolitana di Milano (capofila), l'ATS di Brescia, l'ATS della Brianza, l'ATS dell'Insubria e l'ATS Valpadana per l'affidamento dei servizio di assistenza e intermediazione assicurativa (brokeraggio assicurativo): presa d'atto delle risultanze. CIG derivato: Z9D1F1C9A4	ELBA ASSICURAZIONI SPA	1091901	19/07/2017	18/07/2017	18/07/2020	237	25/07/17	€ 1.368,84
444	06/08/2015	Affidamento del servizio di somministrazione giornaliera di pasti per i dipendenti presso la mensa aziendale e per gli ospiti della Residenza	MONTE DEI PASCHI DI SIENA SPA	3790/7470001	20/07/2017	20/07/2017	Fino a richiesta di svincolo	238	10/08/17	€ 80.878,00
526	23/12/2016	Affidamento della fornitura di dispositivi medici vari per un periodo di tre anni per Azienda Sanitaria Locale della Provincia di Brescia, l'Azienda Sanitaria Locale della Provincia di Cremona, l'Azienda Ospedaliera Carlo Poma di Mantova, l'Azienda Ospedaliera di Desenzano del Garda, l'Azienda Ospedaliera della Provincia di Lodi, l'Azienda Ospedaliera Ospedale Maggiore di Crema: Aggiudicazione.	ELBA ASSICURAZIONI SPA		26/06/2017	26/06/2017	31/12/2019	239	10/08/17	€ 776,00

RLS.C.R.I.B.A.

412	08/08/2017	Affidamento del servizio di assistenza sistemistica specializzata sui prodotti Microsoft, che costituiscono il sistema informativo di ATS Brescia, per un periodo di due anni: aggiudicazione. CIG: Z061EACBC9	CASSA RURALE ED ARTIGIANA DI RIVAROLO MANTOVANO	50201/17	17/08/2017	17/08/2017	31/07/2019	240	20/09/17	€ 2.243,63
226	05/05/2017	Sistema di protocollo informatico e gestione documentale: affidamento alla ditta SIAV S.p.A. del servizio DMO, conservazione digitale (CIG: Z001E12654)	TUA ASSICURAZIONI S.P.A.	40090291000124	09/08/2017	09/05/2017	31/12/2018	241	09/10/17	€ 1.163,00
464	25/08/2017	Procedura aperta, ai sensi dell'art. 60 del D. Lgs. n. 50/2016, per l'affidamento della fornitura di materiale chirurgico e prodotti vari ad uso veterinario per l'ATS di Brescia (capofila), per l'ATS dell'Insubria, della Montagna, della Citta' Metropolitana di Milano, della Valpadana, della Brianza, di Bergamo e di Pavia. Aggiudicazione	ELBA ASSICURAZIONI S.P.A.	1117962	21/09/2017	20/09/2017	31/07/2022	242	09/10/17	€ 5.600,00
305	09/06/2017	Fornitura di gas tecnici allo stato liquefatto e gassoso e servizi ad essa connessi. (CIG: Z161E21697)	BANCO BPM S.P.A.	60963	29/09/2017	29/09/2017	28/02/2018	243	07/11/17	€ 1.385,24
71	03/02/2017	Procedura concorsuale "aperta" in forma aggregata - mediante l'utilizzo della piattaforma Sin Tel - per l'affidamento della fornitura di sistemi per prelievo ematico sottovuoto e per prelievo capillare, per un periodo di 72 mesi con facoltà di rinnovo di 36 mesi. Presa d'atto delle risultanze della procedura condotta, quale Azienda Capofila, dell'A.S.S.T. "Papa Giovanni XXIII" Bergamo. CIG padre: 65471532D23. CIG derivato: 6903917C87	VITTORIA ASSICURAZIONI S.P.A.	100.071.0000901693	02/10/2017	02/10/2017	31/12/2023	244	07/11/17	€ 907,50
410	08/08/2017	Procedura sotto soglia, ai sensi dell'art. 36 del D. Lgs. n. 50/2016, così come modificato ed integrato dal D. Lgs n. 56/2017, per l'affidamento del servizio di grafica. Aggiudicazione	BANCA DI CREDITO COOPERATIVO DI BRESCIA - SOCIETA' COOPERATIVA	0001692	27/10/2017	27/10/2017	07/06/2019	245	04/12/17	€ 770,00
410	08/08/2017	Procedura sotto soglia, ai sensi dell'art. 36 del D. Lgs. n. 50/2016, così come modificato ed integrato dal D. Lgs n. 56/2017, per l'affidamento del servizio di grafica. Aggiudicazione	UNIPOLSAI ASSICURAZIONI SPA	157155179	19/10/2017	08/08/2017	07/03/2020	246	04/12/17	€ 770,00
464	25/08/2017	Procedura aperta, ai sensi dell'art. 60 del D. Lgs. n. 50/2016, per l'affidamento della fornitura di materiale chirurgico e prodotti vari ad uso veterinario per l'ATS di Brescia (capofila), per l'ATS dell'Insubria, della Montagna, della Citta' Metropolitana di Milano, della Valpadana, della Brianza, di Bergamo e di Pavia. Aggiudicazione	CREDITO VALTELLINESE S.P.A.	17.2440	20/09/2017	01/08/2017	31/07/2020	247	04/12/17	€ 1.625,00
464	25/08/2017	Procedura aperta, ai sensi dell'art. 60 del D. Lgs. n. 50/2016, per l'affidamento della fornitura di materiale chirurgico e prodotti vari ad uso veterinario per l'ATS di Brescia (capofila), per l'ATS dell'Insubria, della Montagna, della Citta' Metropolitana di Milano, della Valpadana, della Brianza, di Bergamo e di Pavia. Aggiudicazione	CATTOLICA ASSICURAZIONI SOC. COOP.	00046891002469	18/09/2017	01/08/2017	31/07/2020	248	04/12/17	€ 950,00
495	06/09/2017	Affidamento dei lavori di ristrutturazione edificio ex Pretura Via Castello da destinare alle attività del Dipartimento di Prevenzione Medico (ridenominato in Dipartimento di Igiene e Prevenzione Sanitaria) CUP G11B16000240005 - CIG 7105586310	FINANZIARIA ROMANA S.P.A.	06/01/21/2847171	27/09/2017	27/09/2017	A COLLAUDO	249	04/12/17	€ 15.938,00
637	09/11/2017	Affidamento del servizio di isolamento dei cassonetti presso la sede aziendale Viale Duca degli Abruzzi, 15 - Edificio n.12 - CIG Z2A1E4569D	ALLIANZ SPA	79922196	21/11/2017	09/11/2017	31/12/2018	250	19/12/17	€ 675,00
									totale	**€ 439.332,24**

2. 3.60.40.30.040.000.00.000 di cui altro, il valore dei recuperi NOC ancora da effettuare alla data del 31.12.2016 nei confronti delle Aziende Ospedaliere, ora ASST, ubicate nel territorio ATS (€ 586.784,87=).
Con Decreto D.G. n. 576 del 14.11.2014 avente ad oggetto "Verbali NOC 1998/2002 A.O. pubbliche. Piani di recu-pero. Presa d'atto accordi transattivi", si è preso atto dei piani di rateizzazione relativi ai recuperi NOC siglati con le aziende ospedaliere del proprio territorio che prevedono la corresponsione dell'importo dovuto in 10 anni a partire dal mese di novembre 2014, con pagamento degli interessi con la prima rata.

Valore 31.12.2016 € 684.582,32=
- recuperi 2017 € 97.797,45=
Valore al 31.12.2017 € 586.784,87=

FATTI DI RILIEVO delle movimentazioni dell'esercizio

Per la suddetta area di bilancio non si sono verificati fatti di rilievo e/o non si sono rilevati valori di bilancio.

ALTRE INFORMAZIONI RELATIVE A CONTI D'ORDINE

Inserire SI *o* NO *nella cella in giallino denominata <<Caso presente in azienda?>>:*

Cod.	Informazione	Caso presente in azienda?	*Se* Sì, *illustrare*
CO01	Sono state attivate operazioni di project finance?	**NO**	
CO02	Esistono beni dell'Azienda presso terzi (in deposito, in pegno o in comodato)?	**SI**	*L'Agenzia ha esternalizzato il servizio di logistica e magazzino sia per il materiale economale che quello farmaceutico. I contratti attualmente attivi sono quelli di seguito elencati:* *- Servizio di logistica centralizzata con la ditta Coopservice Soc. Coop. p.A. (Decreto ASL di Brescia n. 256 del 07.05.2015, come modificato da Decreti D.G. n. 637 del 20/11/2015 e n. 103 del 24/02/2017, per il periodo 01/01/2016 – 31/05/2025);* *- Gestione del magazzino farmaceutico con la ditta Coopservice Soc. Coop. p.A. (Decreto ATS n. 103 del 24.02.2017 periodo 01.01.2017 – 31.05.2025).* *L'Agenzia con Decreto n. 430 del 28.10.2016 ha affidato il servizio di archiviazione di atti amministrativi, sanitari e clinici per il periodo 01.11.2016 – 31.10.2022.* *L'Agenzia ha altresì dato in comodato/affitto im-mobili di proprietà a terzi di cui viene fornito l'elenco sotto riportato.*
CO03	**Altro**. Esistono altre informazioni che si ritiene necessario fornire per soddisfare la regola generale secondo cui "Se le informazioni richieste da specifiche disposizioni di legge non sono sufficienti a dare una rappresentazione veritiera e corretta, si devono fornire le informazioni complementari necessarie allo scopo" (art 2423 cc)?	**NO**	

IMMOBILI DI PROPRIETA' IN COMODATO/LOCAZIONE A TERZI

- Brescia, viale Duca degli Abruzzi 15 – locazione a Scaldaferri Antonio per area esterna;

- Brescia, viale Duca degli Abruzzi 15 – comodato trentennale (in fase di sottoscrizione) ad ASST degli Spedali Civili:

EDIFICIO P,

EDIFICIO 6,

EDIFICIO G (porzione del piano terra e del primo piano),

EDIFICIO 5,

RE.S.C.R.I.B.A.

EDIFICIO 8,

EDIFICIO 11A,

EDIFICIO H

EDIFICIO 7,

EDIFICIO E (porzione del primo piano).

17. Superamento prescrizioni Bilancio di esercizio 2016

Nota della Presidenza – Direzione Centrale Programmazione, Finanza e Controllo di gestione prot. A1.2017.0125501 del 23.06.2017

B.II CREDITI

***Crediti /Debiti vs Regione**: l'Azienda fornisce il dettaglio nelle apposite tabelle allegate al bilancio.*
Il valore dei crediti e dei debiti di competenza 2016 non risulta allineato alla GSA, come da TAB. 4B pubblicata sul Portale SCRIBA.
Dalla verifica risulta inoltre una corretta compilazione dell'ageing, come riportato nell'apposita scheda pubblicata sul Portale SCRIBA TAB. 4B.
In caso di mancato allineamento, l'Azienda deve allineare il dato alle risultanze della GSA, dal primo esercizio utile dando ad-eguata informativa in nota integrativa descrittiva dei riallineamenti contabili da effettuare.
Si rammenta di non movimentare i debiti per annualità 2011 e precedenti e che gli stessi devono essere allocati nella corretta colonna dell'ageing.
A seguito del processo di riorganizzazione che ha visto l'accorpamento delle ex ASL ed ex AO nelle nuove ATS ed ASST verranno definiti nel presente esercizio incontri specifici con le nuove Aziende al fine di procedere alla verifica dei dati presenti con la GSA per annualità pregresse 2011 e 2012 -2015

****

Si richiama quanto precisato nella nota ATS prot. 0089747 del 29.09.2017 ad oggetto "Controdeduzioni al Bilancio d'esercizio 2016":

Il delta complessivo rilevato è pari a **- € 1.045/000** ed è determinato come segue:

- **1.20.20.20.010.030.40.000 B.II.2.a.3.4) Crediti da Regione per Obiettivi di PSSR - € 1/000**

Il valore esposto da ATS è complessivamente pari ad € 930.096,20= (€ 930/000) ed è formato come segue:

- *Contributo ambulatori al sabato* € 8.190,00= (€ 8/000), dato prospetto GSA € 8.190,00= (€ 8/000);

- *Contributo Progetto per la Neuropsichiatria dell'infanzia e adolescenza* € 108.712,00= (€ 109/000), dato prospetto GSA € 109.000,00= (€ 109/000).

Si ritiene necessario precisare che ATS Brescia ha registrato il contributo in misura pari al costo dei progetti di cui alla tabella di validazione regionale 326_NPI Progetti e 43SAN di € 1.368.712,00= (€ 1.369/000). Pertanto, il credito residuo è pari a:

Contributo assegnato € 1.368.712,00=
- pagamenti € 1.260.000,00=
Contributo da incassare al 31.12.2016 € 108.712,00=.

- *Contributo Progetti Psichiatria* € 813.194,20= (€ 813/000), dato prospetto GSA € 813.825,20= (€ 814/000).
Si rileva una differenza di € 1/000 per arrotondamento.
Si ritiene necessario precisare che ATS Brescia ha registrato il contributo in misura pari al costo dei progetti di cui alla tabella di validazione regionale 326_PSI di € 1.675.369,00= (€ 1.675/000). Pertanto, il credito residuo è pari a:

Contributo assegnato € 1.675.369,00=
- pagamenti € 862.174,80=
Contributo da incassare al 31.12.2016 € 813.194,20=.

- **1.20.20.20.010.050.00.000 B.II.2.a.5) Crediti v/Regione o Provincia Autonoma per mobilità attiva extraregionale + € 2.063/000**

La differenza evidenziata pari a + € 2.063/000 sembrerebbe essere riferita a:

Valore dell'onere 7, € 1.749.664,11=, che l'ATS procederà a riclassificare correttamente nella *1.20.20.20.010.090.00.000 B.II.2.a.9) Crediti v/Regione o Provincia Autonoma per spesa corrente – altro:*

Descrizione	TOTALE
NPI 7-ST	386,50
Ambulatoriali 7-ST	290.339,83
DRG ricoveri 7-ST	1.457.555,04
SUBACUTI 7-ST	1.330,00
TERME - STRANIERI	52,74
	1.749.664,11

Valore delle prestazioni File F STR-X02, € 313.294,01=, che ATS Brescia ha registrato quale mobilità attiva stranieri.

Pertanto, riclassificato il valore della mobilità riferita all'onere 7, il valore della mobilità extra risulta essere pari ad € 16.538/000 di cui € 313/000 riferiti al File F STR-X02:

RLS.C.R.I.B.A.

Descrizione	Importo in €
Farmaceutica - farmaci	688.810,02
NPI	26.379,52
Ambulatoriali	6.762.761,88
Screening	750,60
DC_1C	601.911,09
File F	4.049.800,58
File F HCV	55.714,07
DRG ricoveri	52.394.641,50
DRG CP	57.760,07
SUBACUTI	68.968,55
TERME	1.514.532,17
Totale in quadratura con RL	**66.222.030,05**
File F STR-X02	313.294,01
Totale mobilità attiva extra 2016	**66.535.324,06**
- Pagamenti cassa reale	- 14.241.401,43
- Compensazione mobilità passiva 2016	- 35.756.000,00
	16.537.922,63
Di cui:	
Mobilità attiva extra in quadratura con RL	**16.224.541,04**
File F STR-X02	313.294,01
Ulteriore differenza per arrotondamenti alle migliaia	87,58

- **1.20.20.20.010.090.00.000 B.II.2.a.9) Crediti v/Regione o Provincia Autonoma per spesa corrente – altro – € 3.107/000**

La differenza evidenziata pari a - € 3.107/000 sembrerebbe essere riferita a:

Valore dell'onere 7, € 1.749.664,11= (€ 1.750/000), che l'ATS procederà a riclassificare correttamente nella *1.20.20.20.010.050.00.000 B.II.2.a.5) Crediti v/Regione o Provincia Autonoma per mobilità attiva extraregionale:*

Descrizione	TOTALE
NPI 7-ST	386,50
Ambulatoriali 7-ST	290.339,83
DRG ricoveri 7-ST	1.457.555,04
SUBACUTI 7-ST	1.330,00
TERME - STRANIERI	52,74
	1.749.664,11

Sopravvenienze attive verso Regione a finanziamento delle sopravvenienze passive anno 2016 registrate come da tabelle di validazione regionale BES 2016 (ricoveri, NPIA) € 3.148,00= (€ 3/000)
Nel prospetto GSA inviato in sede di consuntivo non è riportato tale valore.

RESCRIBA

STP onere 9 anno 2016 € 1.361.534,96=

Nel corso del 2016 **ATS Brescia**, **non essendo pervenute da parte degli erogatori pubblici e privati richieste di acconti** su prestazioni STP onere 9 anno 2016, **non ha effettuato alcun pagamento** in merito.
Gli erogatori privati, come si evince dalla tabella allegata al Bilancio d'esercizio 2016, hanno dichiarato di aver proceduto ad emettere fatture nei confronti della Prefettura per complessivi € 138.842,98= interamente incassate nel 2017.

Pertanto, non avendo proceduto ad erogare alcun acconto agli erogatori privati e, tenuto conto che in base alla DGR n. x/5954 DEL 05.12.2016 a partire dall'anno 2017, le prestazioni effettuate a favore di stranieri STP dovranno trovare la copertura finanziaria attraverso la fatturazione diretta alle amministrazioni competenti, l'Agenzia non ha rilevato alcun credito verso RL.

Si ritiene opportuno evidenziare che, dalle tabelle di validazione regionale, il valore delle prestazioni erogate a STP onere 9 è pari ad € 1.047.711,95= a fronte di quanto rappresentato nel prospetto GSA inviato in sede di BES 2016 pari ad € 1.361.534,99= :

Descrizione	PUBBLICO	PRIVATO	Totale
SUBACUTI	750,00	1.200,00	1.950,00
AMBULATORIALI	92.131,80	24.416,14	116.547,94
DRG	544.236,00	384.978,01	929.214,01
A) Dato Tabelle Validazione RL	**637.117,80**	**410.594,15**	**1.047.711,95**
B) Dato Tabella GSA BES 2016			**1.361.534,99**
D) = B) - A)			**313.823,04**

ALLINEAMENTI CONTABILI EFFETTUATI

- **1.20.20.20.010.050.00.000 B.II.2.a.5) Crediti v/Regione o Provincia Autonoma per mobilità attiva extraregionale + € 2.063/000**

Si è proceduto a riclassificare il valore di € 1.750/000 relativo agli stranieri onere 7 dalla riga in questione alla riga cod. 1.20.20.20.010.090.00.000 "B.II.2.a.9) Crediti v/Regione o Provincia Autonoma per spesa corrente – altro":

COD. NI	DESCRIZIONE NI	SALDO INIZIALE	VARIAZIONE PER SUPERAMENTO PRESCIRZIONI 2016	TIPO DI OPERAZIONE EFFETTUATA SALDO RIDETERMINATO	DECREMENTI DELL'ESERCIZIO (TRASFERIMENTI DI CASSA 2017 SU ANNUALITA' PREGRESSE)	ALTRE VARIAZIONI	SALDO FINALE (31 12 2017)
1.20.20.20.010.050.00.000	B.II.2.a.5) Crediti v/Regione o Provincia Autonoma per mobilità attiva extraregionale	36.279	- 1.750	Giroconto Stranieri onere 7 su conto 1.20.20.20.010.090.00.000 B.II.2.a.9) Crediti v/Regione o Provincia Autonoma per spesa corrente - altro	-	- 16.559	17.970
						Decrementi cassa virtuale esercizio precedente	

Nella colonna "altre variazioni" della tabella sopra riportata sono stati esposti i decrementi di cassa virtuale riferiti agli esercizi precedenti.

Non si è proceduto a riclassificare il valore riferito al File F STR-X02 di € 313/000 in quanto trattasi di stranieri che non sono oggetto di fatturazione alla Prefettura da parte delle Strutture erogatrici. Tuttavia al 31.12.2017 tale valore è pari a € 0,00 a seguito dei decrementi di cassa virtuale evidenziati.

RL S.C.R.I.B.A.

- **1.20.20.20.010.090.00.000 B.II.2.a.9) Crediti v/Regione o Provincia Autonoma per spesa corrente – altro – € 3.107/000**

Si è proceduto a riclassificare il valore di € 1.750/000 relativo agli stranieri onere 7 dalla cod. 11.20.20.20.010.050.00.000 B.II.2.a.5) Crediti v/Regione o Provincia Autonoma per mobilità attiva extraregionale" alla riga in questione.
Inoltre, si è proceduto a rilevare i crediti verso regione per STP onere 9 anno 2016 con contropartita ai debiti verso le strutture erogatrici. Il valore rilevato è pari ad € 1.048/000 (al netto della quota di € 313/000 FILE STR-X02 mantenuta nella riga di cui sopra) e al 31.12.2017 risulta essere azzerato a seguito dei decrementi di cassa virtuale evidenziati.

COD. NI	DESCRIZIONE NI	SALDO INIZIALE	VARIAZIONE PER SUPERAMENTO PRESCIRZIONI 2016	TIPO DI OPERAZIONE EFFETTUATA SALDO RIDETERMINATO	DECREMENTI DELL'ESERCIZIO (TRASFERIMENTI DI CASSA 2017 SU ANNUALITA' PREGRESSE)	ALTRE VARIAZIONI	SALDO FINALE (31 12 2017)
1.20.20.20.010.090.00.000	B.II.2.a.9) Crediti v/Regione o Provincia Autonoma per spesa corrente - altro	15.271	1.750	Giroconto Stranieri onere 7 su conto 1.20.20.20.010.090.00.000 B.II.2.a.9) Crediti v/Regione o Provincia Autonoma per spesa corrente - altro	- 3.076	- 8.594	6.399
			1.048	Rilevazione credito verso regione per STP onere 9 anno 2016 Tale valore è stato indicato nella colonna incrementi non essendo stato rilevato nel decorso esercizio			
						Decrementi cassa virtuale esercizio precedente	

Per completezza informativa si precisa che nella colonna "giroconti" sono inoltre stati inseriti:
€ 7/000 crediti per STP riclassificati nel decorso esercizio nella riga 1.20.20.70.010.000.00.000 "B.II.7.a) Crediti v/clienti privati";
€ 56/000 maggiore cassa reale erogata nel 2017 per il contributo SISS anno 2017 portata in diminuzione del credito per finanziamento di parte corrente 1.20.20.20.010.030.10.000 "B.II.2.a.3.1) Crediti da Regione per Quota capitaria Sanitaria".

D) DEBITI
Non si rilevano osservazioni in merito ai debiti verso Regione.

Di seguito si riporta quanto precisato nelle controdeduzioni al BES 2016:

Debiti v/Regione
Al 31.12.2016 sono pari ad € 50.319/000 e si riferiscono a:

area sanitaria € 42.369/000
area socio sanitaria € 7.950/000

AREA SANITARIA

3.40.30.20.000.000.00.000 D.III.2) Debiti v/Regione o Provincia Autonoma per mobilità passiva intraregionale
Al 31.12.2016 sono pari ad € 0,00. Gli incrementi dell'esercizio sono pari ad € 62.232/000 e si riferiscono alle prestazioni di cui alla tabella sotto riportata.
Si è provveduto alla compensazione dei debiti con i crediti verso Regione.

RLS.C.R.I.S.A.

Descrizione	Mobilità Intraregionale
Farmaceutica - farmaci	1.758.972,85
Farmaceutica - integrativa	17.709,10
NPI	264.859,43
Ambulatoriali	11.038.912,58
Screening	3.647,47
DC_1C	1.945.333,27
File F	7.186.647,08
DRG ricoveri	37.670.638,61
DRG CP	121.444,75
DRG L7	1.166.391,92
PSICHIATRIA	595.074,95
SUBACUTI	172.134,11
NRS	6.640,72
TERME	283.721,63
	62.232.128,47

3.40.30.30.000.000.00.000 D.III.3) Debiti v/Regione o Provincia Autonoma per mobilità passiva extraregionale.
Al 31.12.2016 sono pari ad € 0,00. Gli incrementi dell'esercizio sono pari ad € 35.756/000 e si riferiscono alle prestazioni di cui alla tabella sotto riportata.
Si è provveduto alla compensazione dei debiti con i crediti verso Regione.

Descrizione	Mobilità extraregionale
Farmaceutica - farmaci	607.000,00
Ambulatoriali	5.324.000,00
File F	2.411.000,00
File F HCV	99.000,00
DRG ricoveri	25.684.000,00
TERME	912.000,00
MEDICI	177.000,00
TRASPORTI	542.000,00
	35.756.000,00

3.40.30.40.000.000.00.000 D.III.4) Acconto quota FSR da Regione o Provincia Autonoma (non regolarizzato).
Al 31.12.2016 sono pari ad € 35.169/000 e si riferiscono alle compensazioni di cassa virtuale anno 2016 riferite alla competenza 2015 e precedenti che non hanno trovato capienza nei crediti verso Regione annualità 2015 e precedenti.

3.40.30.50.000.000.00.000 D.III.5) Altri debiti v/Regione o Provincia Autonoma.
Al 31.12.2015 sono pari ad € 42/000 e comprendono:

€ 4/000 rimborso oneri personale comandato annualità 2011 e precedenti;
€ 38/000 debiti per versamenti obbligatori D. Lgs 194/08.

3.40.30.60.000.000.00.000 D.III.5.b) Altri debiti vs Regione per restituzione annualità 2011 e precedenti.
Al 31.12.2016 sono pari ad € 2.927/000 di cui:
Area sanitaria € 2.827/000;
Area socio sanitaria € 100/000.

RL S.C.R.I.B.A.

Tale valore è rappresentato da:
Ferie maturate e non godute € 1.857/000 (compresa area socio sanitaria);
Esiti delle attività di verifica aziendali di cui al Decreto ATS n. 395/2016 € 934/000;
Call center anno 2011 pari ad € 136/000.

3.40.30.70.000.000.00.000 D.III.5.c) Debiti vs Regione per recuperi prestazioni STP
Al 31.12.2015 sono pari ad € 4.331/000 e sono formati come segue:

€ 917/000 debiti verso Regione per STP onere 9 anno 2014;
€ 1.141/000 debiti verso Regione per STP onere 9 anno 2015;
€ 215/000 STP anni 2011 e prec. Farmaceutica convenzionata;
€ 30/0000 STP anno 2012 Farmaceutica convenzionata;
€ 30/0000 STP anno 2013 Farmaceutica convenzionata;
€ 31/0000 STP anno 2014 Farmaceutica convenzionata;
€ 34/000 STP anno 2015 Farmaceutica convenzionata;
€ 40/000 STP anno 2016 Farmaceutica convenzionata
€ 1893/000 STP erogatori anni 2003/2011.

AREA SOCIOSANITARIA

Il valore dei debiti al 31.12.2016 è pari ad € 7.950/1.000 di cui:
- € 7.850/1.000 per acconti quota FSR da Regione non regolarizzati esercizio 2015;
- € 100/1.000 per altri debiti vs Regione per restituzione annualità 2011 e precedenti.

VERIFICA
DELLE POSIZIONI
CREDITORIE E DEBITORIE INTERCOMPANY

Di seguito si riportano gli esiti dell'attività di verifica delle partite pregresse con le ATS/ASST della Lombardia di cui alla nota regionale prot. 6411/18 del 18.01.2018.
L'Agenzia rimante in attesa degli incontri con i funzionari regionali di cui alla nota prot. A1.2017.0311648 del 05/12/2017 al fine della definizione delle partite pregresse.

321 - ATS DELLA CITTA' METROPOLITANA DI MILANO
Al 31.12.2016, come evidenziato nei chiarimenti al Bilancio d'esercizio 2016, si sono rilevate le seguenti differenze ad oggi non ancora riconciliate:
- Delta debiti vs crediti € 130/000;
- Delta crediti vs debiti € 277/000
In data 04/09/2017 ATS di Brescia ha inviato ad ATS della Città Metropolitana il dettaglio delle partite aperte per azienda di origine.
In data 17.11.2017 ATS della Città Metropolitana ha trasmesso la propria situazione creditoria/debitoria con un riepilogo delle differenze, di seguito riportato, e chiedendo altresì l'invio di documentazione a corredo dei crediti rilevati da ATS di Brescia.
In data 22.11.2017 e 23.11.2017, ATS di Brescia ha trasmesso la documentazione richiesta chiedendo altresì di fornire alcune informazioni relativamente alle differenze riscontrate:

		€/000
DEBITI ATS 321	**CREDITI ATS 326**	**DIFFERENZA**
1.018	1.151	- 133

Di cui:

R.I.S.C.R.I.B.A.

€ 20/000 fattura riconciliata e incassata nel mese di luglio 2017;
€ 107/000 prestazioni non presenti nella contabilità dell'ATS della Città Metropolitana per le quali ATS di Brescia ha trasmesso la documentazione. L'ATS 321 chiederà autorizzazione a Regione Lombardia di procedere all'iscrizione di una sopravvenienza di pari importo;
€ 5/000 fatture già chiuse dall'ex ASL 309 per le quali ATS di Brescia ha chiesto di precisare modalità e data di chiusura dei documenti. L'ATS 321 ha precisato che sta verificando le registrazioni contabili della ex ASL 309.

		€/000
CREDITI ATS	**DEBITI ATS BRESCIA**	**DIFFERENZA**
326	336	10

Di cui:
€ 3/000 fattura doppio canale anno 2010 messa in compensazione dall'ex ASL Lodi con Regione Lombardia. Si chiede di poter procedere a riclassificare tale debito allo stesso modo verso Regione Lombardia;
€ 1/000 fattura relativa all'assistenza integrativa emessa dall'ex ASL 309 e ancora aperta per ATS 326;
-€ 1/000 fattura dell'ex ASL 310 non pervenuta e non registrata da ATS 326;
€ 7/000 fatture riconciliate e pagate nell'esercizio 2017.

Proposta di riclassificazione del credito residuo verso Regione:
Si chiede di poter procedere a riclassificare il debito di € 3/000, relativo al doppio canale ex ASL Lodi anno 2010, verso Regione Lombardia, in modo tale da assicurare la quadratura con l'ATS controparte.

Piano di rientro chiusura delle partite riconciliate:
ATS di Brescia è in attesa di un riscontro da parte dell'ATS della Città metropolitana relativamente alla documentazione trasmessa. Risultano inoltre fatture passive pari ad € 83/000 che, seppure riconciliate, non presentano il necessario visto di liquidazione degli assetti di ATS Brescia utile per il pagamento.

322 - ATS DELL'INSUBRIA
Al 31.12.2016, come evidenziato nei chiarimenti al Bilancio d'esercizio 2016, il delta debiti vs crediti presentava un saldo pari ad - € 13/000 formato come di seguito rappresentato:

- € + 105/000 Credito per Riabilitazione psichiatrica verso ATS 322, ex ASL 303, che quest'ultima ha riclassificato a debito verso Regione Lombardia in sede di BES 2015;
- € - 122/000 prestazioni IDR psichiatrici che all'ATS 322 ex ASL 314 risultano ancora da pagare, ma che l'ASL Brescia ha già incassato nel 2002;
- € + 6/000 Prodotti farmaceutici che ATS 326 per mero errore a esposto una nota di credito pari ad € 3/000 con segno positivo;
- € - 2/000 Prestazioni IDR psichiatrici arrotondamenti.

A seguito di attività di verifica e riconciliazione con l'ATS 322, in data 22.11.2017 prot. ATS n. 108256/17, è stata definita, a firma congiunta con l'Agenzia controparte, la situazione dei debiti e crediti ed è stato stabilito di procedere alla chiusura delle partite riconciliate – senza compensazione – effettuando dei trasferimenti di cassa entro il mese di novembre 2017.
La situazione è stata pertanto ridefinita come segue:

			importi €/000		
	BES 2016	**Incassi/Pagamenti 2017**	**Residuo al 31/12/2017**		**di cui Da riclassificare verso RL**
CREDITI	486	381	105		105
DEBITI	48	48	-		
Totale	**438**	**333**	**105**		**105**

Al 31.12.2017 ATS Brescia ha un credito residuo di € 105.359,20= verso ATS 322 relativo alla riabilitazione psichiatrica anno 2005 che quest'ultima ha riclassificato verso Regione Lombardia.

R.L.S.R.I.B.A.

Proposta di riclassificazione del credito residuo verso Regione:
Si chiede pertanto di procedere, come già effettuato da ATS dell'Insubria, riclassificando in sede di BES 2017 tale credito di € 105.359,20= verso Regione Lombardia in modo tale da assicurare la quadratura con l'ATS controparte.
Si precisa infine che, nel prospetto allegato alla presente relazione, foglio "TAB A", è stato rappresentato il solo credito ancora aperto di € 105/000 con "Esito Verifiche" "NON QUADRATO – IN RICONCILIAZIONE" trattandosi di partita presente solo nella contabilità di ATS 326 ed in attesa di conferma da parte di Regione in merito alla proposta di riclassificazione.

324 - ATS DELLA BRIANZA
Al 31.12.2016, come evidenziato nei chiarimenti al Bilancio d'esercizio 2016, il delta:
- debiti vs crediti presentava un saldo pari ad € 193/000 formato come di seguito rappresentato:
€ + 169/000 prestazioni IDR psichiatrici anno 2005 protocollo ASL (ora ATS 326) n. 0082580 del 13/06/2006 che ASL 305 (ora ATS 324) ha riclassificato a debito verso Regione Lombardia;
€ + 24/000 fattura e nota credito (Fattura 014/55 del 22/01/2014 e Note di credito 014/56 del 23/01/2014) relativa a prestazioni di Laboratorio Sanità Pubblica contestate da ATS 324;
- crediti vs debiti € 48/000 formato come di seguito rappresentato:
€ + 48/000 retta accompagnatori malati terminali che ATS 324 ex ASL 305 ha registrato su una diversa voce di credito;
€ - 1/000 differenza per arrotondamento.

A seguito di attività di verifica e riconciliazione con l'ATS 324, nel mese di novembre è stata definita, congiuntamente con l'Agenzia controparte, la situazione dei debiti e crediti e si è stabilito di procedere alla chiusura delle partite riconciliate – senza compensazione – effettuando dei trasferimenti di cassa nel mese di dicembre 2017.
Successivamente, l'ATS 324 ha comunicato l'impossibilità di procedere all'operazione di chiusura delle partite.
Pertanto, al 31.12.2017 la situazione è la seguente:

			importi €/000		
	BES 2016	Incassi/Pagamenti 2017	Residuo al 31/12/2017	di cui Da riclassificare verso RL	di cui Riconciliato
CREDITI	398		398	169	229
DEBITI	244		244		244
Totale	**154**	**-**	**154**	**169**	**- 15**

Proposta di riclassificazione del credito residuo verso Regione:
Si chiede pertanto di procedere, come già effettuato da ATS della Brianza, riclassificando in sede di BES 2017 il credito di € 169/000 verso Regione Lombardia in modo tale da assicurare la quadratura con l'ATS controparte.

Si precisa infine che, nel prospetto allegato alla presente relazione, foglio "TAB A", è stato rappresentato il solo credito ancora aperto di € 169/000 con "Esito Verifiche" "NON QUADRATO – IN RICONCILIAZIONE" trattandosi di partita presente solo nella contabilità di ATS 326 ed in attesa di conferma da parte di Regione in merito alla proposta di riclassificazione.

Piano di rientro chiusura delle partite riconciliate:
ATS della Brianza ha comunicato la propria disponibilità a procedere alla chiusura delle partite ancora aperte evidenziando altresì che le fatture relative alle prestazioni di Laboratorio di Sanità pubblica (ex ASL 305 LECCO) saranno oggetto di contestazione.

325 - ATS DI BERGAMO
Al 31.12.2016, come evidenziato nei chiarimenti al Bilancio d'esercizio 2016, il delta:

R.L.S.C.R.I.B.A.

- debiti vs crediti presentava un saldo pari ad € 830/000 relativo alla mobilità di anni pregressi che ATS 325 ex 301 ha esposto nei propri debiti verso la Regione per € 848/000 mentre ha mantenuto un importo di€ 18/000 verso ASL Brescia che quest'ultima ha compensato verso Regione.

- crediti vs debiti € +1/000 relativo ad una differenza per arrotondamento.

A seguito di attività di verifica e riconciliazione con l'ATS 325, in data 04.09.2017 è stata definita, congiuntamente con l'Agenzia controparte, la situazione dei debiti e crediti ed è stato concordato un piano di rientro che ha consentito la chiusura delle partite riconciliate entro il 31.12.2017.
La situazione è stata pertanto ridefinita come segue:

							importi €/000	
	BES 2016 a)		**Incassi/Pagamenti 2017 b)**		**Residuo al 31/12/2017 c) = a) - b)**		**Di cui saldi ancora aperti**	
	ATS 326	**ATS325 ASL 301**	**ATS 326**	**ATS325 ASL 301**	**ATS 326**	**ATS325 ASL 301**	**Riconciliato**	**Da riclassificare verso RL**
CREDITI	3.456	5.995	2.608	5.995	848	-	2.608	848
DEBITI	5.995	2.626	5.995	2.608	-	18		
Totale	**- 2.539**	**3.369**	**- 3.387**	**3.387**	**848**	**- 18**	**2.608**	**848**
Saldo	830		-	-	830			

Al 31.12.2017 ATS Brescia ha un credito residuo di € 848.048,78= verso ATS 325 relativo a:
€ 22.984,25= malati terminali anno 2005;
€ 713.343,76= riabilitazione psichiatrica anno 2005;
€ 111.562,23= riabilitazione psichiatrica anno 2006;
€ 158,54= prestazioni NAD/enterale anno 2013.

ATS Bergamo ha chiuso tali debiti riclassificandoli verso la Regione Lombardia.

Proposta di riclassificazione del credito residuo verso Regione:
Si chiede pertanto di procedere, come già effettuato da ATS di Bergamo, riclassificando in sede di BES 2017 tale credito di € 848.048,78= verso Regione Lombardia in modo tale da assicurare la quadratura con l'ATS controparte.

Si precisa infine che, nel prospetto allegato alla presente relazione, foglio "TAB A", è stato rappresentato il solo credito ancora aperto di € 848/000 con "Esito Verifiche" "NON QUADRATO – IN RICONCILIAZIONE" trattandosi di partita presente solo nella contabilità di ATS 326 ed in attesa di conferma da parte di Regione in merito alla proposta di riclassificazione.

327 - ATS DELLA VAL PADANA
Al 31.12.2016, come evidenziato nei chiarimenti al Bilancio d'esercizio 2016, il delta crediti vs debiti è pari ad € -1/000 ed è rappresentato da una differenza per arrotondamento.

Le partite residue al 31.12.2017 e riconciliate sono pari ad € 40.457,40= di cui:
€ 31,43= assistenza protesica anno 2008 (ex ASL di Mantova);
€ 40.425,97= assistenza integrativa webcare anno 2010 (ex ASL di Mantova).

ATS di Brescia ha chiesto la documentazione a supporto della spesa addebitata per procedere alle necessarie verifiche e alla successiva liquidazione di quanto dovuto.

Piano di rientro chiusura delle partite riconciliate:
ATS di Brescia, debitrice di un saldo pari ad € 40.457,40=, provvederà al pagamento dell'importo dovuto entro un mese dalla trasmissione della documentazione richiesta e comunque non oltre il 31.12.2018.

328 - ATS DI PAVIA
Al 31.12.2016, come evidenziato nei chiarimenti al Bilancio d'esercizio 2016, il delta debiti vs crediti è pari ad € 60/000 ed è formato come segue:
€ 3.305,60= crediti riferiti a rette per accompagnatori malati terminali anno 2002;
€ 56.708,04= crediti relativi a riabilitazione psichiatrica anno 2004;
che ATS 328 comunica di non avere in contabilità.

In data 10.11.2017 ATS 326 ha prodotto la documentazione richiesta da ATS 328 e resta in attesa di un riscontro per procedere alla definizione della tempistica di chiusura del credito.

714 – ASST DELLA VALCAMONICA
Le partite residue pregresse al 31.12.2017 sono le seguenti:
Crediti verso ASST 714 € 11.781/000
Debiti verso ASST 714 € 631/000.
Tali posizioni derivano principalmente dalle operazioni di scorporo del presidio di Esine e costituzione dell'ASL di Vallecamonica a far data da 01.08.1999.
ATS Brescia e ASST della Vallecamonica hanno proceduto ad una attività di confronto, verifica e riconciliazione che ha consentito di procedere alla chiusura di quota parte dei residui nel mese di novembre 2017 per un importo pari ad € 3.512.686,44=.
La situazione rilevata, al netto degli importi chiusi di cui sopra, è la seguente:

- Crediti verso ASST 714	€ 11.781/000
Debiti verso ATS 326	€ 12.019000
Differenza	- € 238/000

Tale differenza è determinata come segue:
+ € 119/000 prestazioni di riabilitazione psichiatrica anno 2005 che ASL 315 (ora ASST 714) ha chiuso ed esposto a debito verso Regione Lombardia;
- € 298/000 IDR sacro cuore 2000/2001 che ATS Brescia ha riclassificato tali crediti verso Regione;
+€ 59/000 differenza su rimborsi vari. La registrazione di tali ricavi determinerebbe una sopravvenienza attiva di ATS 326.

- Debiti verso ASST 714	€ 631/000.
Debiti rilevati da ATS 326	€ 631/000
Crediti rilevati da ASST 714	€ 725/000
Differenza	-€ 94/000

Tale differenza si riferisce ai rimborsi effettuati dall'ASL di Vallecamonica nel mese di ottobre 2000 per i medici di base relativamente a competenze ante 01.08.1999. La registrazione di tale spesa determinerebbe una sopravvenienza passiva di ATS 326.

<u>Proposta di riclassificazione del credito residuo verso Regione:</u>
Si chiede pertanto di procedere, come già effettuato dall' ASST della Valcamonica, riclassificando in sede di BES 2017 tale credito di € 119/000 verso Regione Lombardia in modo tale da assicurare la quadratura con l'ASST controparte.

<u>Piano di rientro chiusura delle partite riconciliate:</u>
il piano di rientro sarà concordato successivamente alle verifiche con Regione in merito agli impatti economico finanziari su ATS/ASST e a sistema.

721 - ASST DEGLI SPEDALI CIVILI DI BRESCIA
Al 31.12.2016, come evidenziato nei chiarimenti al Bilancio d'esercizio 2016, il delta:
- debiti vs crediti € -32/000, è da ricondurre all'importo dell'IVA per fatture Call center e fatture per esami laboratorio.
- crediti vs debiti € -2/000 è relativo ad arrotondamento per quadratura bilancio patrimoniale.
Le partite pregresse residue al 31.12.2017 sono riferite a:

RLSCRIBA

- Crediti € 14.500/000. Trattasi di prestito di cassa erogato all'ex AO Spedali Civili nell'esercizio 2014. Tale credito trova copertura dei debiti di ATS Brescia per le maggiorazioni tariffarie L. 7 anni 2012, 2013, 2014 e 2015;
- Debiti € 16.104/000 di cui:
- € 15.959/000 maggiorazioni tariffarie L. 7 (anno 2012 € 2.931/000, anno 2013 € 5.107/000, anno 2014 € 3.368/000, anno 2015 € 4.553/000). Tali partite risultano ancora aperte in quanto non si è chiusa l'attività istruttoria a cura degli uffici regionali competenti con conseguente formalizzazione con decreto del Direttore Generale Salute;
- € 20/000 cessione sangue anno 2015. Sono in corso le attività di verifica delle prestazioni a cura del Dipartimento PAAPS dell'Agenzia;
- € 125/000 rimborsi vari anni 2009-2015 in parte contestati (€ 112/000) ed in parte in attesa di liquidazione da parte degli assetti aziendali competenti.

Piano di rientro chiusura delle partite riconciliate:
l'ATS di Brescia, in accordo con l'ASST 721, procederà alla chiusura dei debiti per maggiorazioni tariffarie a seguito della validazione regionale e contestualmente provvederà alla chiusura del credito.
I debiti pregressi residui saranno pagati a seguito di liquidazione degli assetti competenti. Si procederà inoltre alla definizione delle partite contestate di € 112/000 entro la chiusura del bilancio d'esercizio 2017.

722 - ASST DELLA FRANCIACORTA
Al 31.12.2016, come evidenziato nei chiarimenti al Bilancio d'esercizio 2016, il delta:
- debiti vs crediti € -26/000, da ricondurre all'importo dell'IVA per fatture Call center e fatture per esami laboratorio;
- crediti vs debiti € -1/000, è riferito ad un arrotondamento per quadratura bilancio patrimoniale.

Le partire pregresse residue al 31.12.2017 si riferiscono a crediti per prestazioni STP onere 9 pari ad € 234/000 di cui: anno 2010 € 189/000 ed anno 2012 € 45/000.
Trattasi di prestazioni fatturate dall'ex AO M. Mellini alla Prefettura per le quali non è seguito il pagamento da parte di quest'ultima. L'ASST della Franciacorta procederà al pagamento a seguito dell'avvenuto incasso delle somme.

723 - ASST DEL GARDA
Al 31.12.2016, come evidenziato nei chiarimenti al Bilancio d'esercizio 2016, il delta:

- debiti vs crediti € 79/000 è formato come segue,

€ - 6/000 La differenza è da ricondurre all'importo dell'IVA per fatture Call center e fatture per esami laboratorio.
€ + 12/000 Debiti/costi che ASST 723 non ha rilevato nei confronti di ATS 326.
€ + 73/000 Trattasi di un pagamento effettuato dall'ASST 723 in data 31/12/2016 e che l'ATS 326 non ha potuto contabilizzare nell'esercizio 2016, in quanto accreditato dall'Istituto Bancario nell'esercizio 2017 e pertanto al 31/12/2016 tale credito all'ATS 326 risultava ancora aperto.

- crediti vs debiti € -1/000 è riferito ad un arrotondamento per quadratura bilancio patrimoniale.

Le partire pregresse residue al 31.12.2017 si riferiscono a crediti per prestazioni STP onere 9 pari ad € 308/000 di cui: anno 2011 € 122/000, anno 2012 € 73/000 ed anno 2013 € 113/000.

724 - ASST DI CREMONA
Al 31.12.2016, come evidenziato nei chiarimenti al Bilancio d'esercizio 2016, il delta debiti vs crediti € -9/000 è da ricondurre all'importo dell'IVA fatture per esami laboratorio.
Le partire pregresse residue al 31.12.2017 sono pari ad € 282/000 e si riferiscono a crediti per oneri relativi a personale dipendente ATS 326 in aspettativa con carica di Direttore presso l'ASST 724:

2003	€ 7/000
2005	€ 2/000
2007	€ 2/000
2011	€ 53/000
2012	€ 66/000
2013	€ 48/000
2014	€ 56/000

RL S.C.R.I.B.A.

2015 € 48/000

Piano di rientro chiusura delle partite riconciliate:
l'ASST, che espone un debito superiore rispetto a quanto confermato da ATS 326 (€ 282/000), provvederà al pagamento delle somme entro il 30.06.2018.

725 - ASST DI MANTOVA
Al 31.12.2016, come evidenziato nei chiarimenti al Bilancio d'esercizio 2016, il delta crediti vs debiti è pari ad € 1/000.
L'ASST 725 ha infatti svalutato la fattura n. 1198/10 del 23/08/2012 "corso di formazione progetto farmaco anno 2012" pari ad € 1.201,81= che per ATS risulta essere registrata in contabilità nello stato "contestato".

726 - ASST DI CREMA
Al 31.12.2016, come evidenziato nei chiarimenti al Bilancio d'esercizio 2016, il delta debiti vs crediti di € 3/000 è riferito ad una errata contabilizzazione da parte dell'ATS 326 del recupero costi di personale in aspettativa con carica di Direttore. Pertanto nell'esercizio 2017 ATS ha proceduto alla rettifica ed allineamento delle partite con l'ASST 726.

922 - FONDAZIONE ISTITUTO NAZIONALE DEI TUMORI- MI
Le partite pregresse residue al 31.12.2017 sono riferite a debiti di ATS 326 per cessione sangue anno 2015 pari ad € 1/000.
Tali prestazioni sono in attesa della verifica e liquidazione da parte degli assetti ATS competenti. Si procederà al pagamento del debito entro un mese dall'avvenuta liquidazione.

923 - FONDAZIONE ISTITUTO NEUROLOGICO BESTA - MI
Le partite pregresse residue al 31.12.2017 sono riferite a debiti di ATS 326 prestazioni di esami biogenetica anni 2014 e 2015. L'ATS 326 con note prot. 0015157/2017 del 14.02.2017 e prot. 0025679/17 del 16.03.2017 ha richiesto la fornitura della documentazione necessaria per procedere alla liquidazione della spesa.
Si procederà al pagamento del debito entro un mese dall'avvenuta liquidazione.

DEBITI VERSO MMG/PLS/MCA

L'ATS di Brescia ha provveduto a rilevare la sopravvenienza attiva relativa ai risparmi per MMG anno 2016 pari ad € 249/000 disposta con DGR n. X/7325 del 07.11.2017 ad oggetto "Approvazione con prescrizioni dei Bilanci di esercizio 2016 delle Agenzie di Tutela della Salute (A.T.S.), ai sensi dell'art. 4 comma 8 della L. 412/91 – (di concerto con l'Assessore Gallera)".

DEBITI VERSO DIPENDENTI E DEBITI VERSO ENTI PREVIDENZIALI
Con Decreto n. 159 del 23.03.2018 ad oggetto "Determinazioni in ordine agli esiti delle attività di ricognizione delle posizioni debitorie e creditorie dell'ATS di Brescia al 31.12.2017" è stato formalizzato lo stralcio delle partite pregresse.
Il Collegio Sindacale nel Verbale n. 3 del 21.03.2018 ha espresso preventivamente il parere in ordine agli esiti delle attività di ricognizione delle posizioni debitorie e creditorie al 31.12.2017, così come determinati nell'atto in via di formalizzazione. Lo stralcio dei debiti verso dipendenti ed enti previdenziali ha generato una sopravvenienza attiva di € 503.856,44= di cui:

Debiti verso dipendenti
anno 2015 € 274/000;
anno 2014 € 39/000;
anno 2013 € 4/000.

Debiti verso enti previdenziali
anno 2014 € 42/000;
anno 2013 € 123/000;
anno 2012 € 22/00.

R.L.S.C.R.I.B.A.

CONTO ECONOMICO

18. Contributi in conto esercizio

17.1 Contributi in conto esercizio

A.1) Contributi in conto esercizio

I dati relativi al valore dei contributi dell'esercizio confrontati con quelli dell'anno precedente e la relativa variazione sono riportati nelle tabelle di Nota Integrativa Tabellare e nelle Schede di dettaglio, laddove previste dal D.lgs. 118/2011 e s.m.i.. Le tabelle sono presenti in allegato agli schemi di Stato Patrimoniale e Conto Economico e costituiscono parte integrante del Bilancio d'Esercizio.

Per questa categoria sono previste le seguenti tipologie:

- A.1.a) Contributi in c/esercizio da Regione per quota Fondo Sanitario regionale
- A.1.b) Contributi in c/esercizio (Extra Fondo)
- A.1.c) Contributi in c/esercizio per ricerca
- A.1.d) Contributi in c/esercizio da privati

In particolare, per le categorie dei ***Contributi***, se movimentate, l'iscrizione tra i ricavi è corredata da tutte le informazioni di dettaglio relative alla Assegnazione indicando la descrizione dell'ente o del soggetto concedente, gli estremi degli atti di assegnazione, la destinazione e la natura dei costi correlati al contributo, gli importi assegnati, utilizzati e accantonati, nonché le quote destinate agli investimenti; le informazioni di dettaglio sono rilevate nelle tabelle apposite del foglio "*VincNI_SAN"* allegata al Bilancio d'Esercizio.

Infine, per le categoria dei ***Contributi c/esercizio da enti pubblici*** e in particolare il contributo AREU, se movimentato, l'iscrizione tra i ricavi è corredata anche dal Conto Economico – Emergenza Urgenza 118 rilevato nella tabella apposita del foglio "*Ce-118"* allegato al Bilancio d'Esercizio.

PRINCIPALI INFORMAZIONI delle movimentazioni dell'esercizio

Finanziamento di parte corrente (FSR indistinto)
Il finanziamento assegnato con Decreto n. 5261/2018 è pari ad € 1.418.267/000.

Funzioni
Con Decreto n. 5261 del 12.04.2018 sono state assegnate le funzioni non tariffate pari ad € 3.689/000.
In attesa della delibera di Giunta di approvazione delle Funzioni 2017 sono riconfermati valori relativi all'esercizio 2016 di cui alla DGR n. X/6577 del 12.05.2017. I valori delle Funzioni 2017 verranno recepiti a bilancio da parte delle singole aziende in seguito all'istruttoria di controllo.

Altri Contributi da Regione
Al 31.12.2017 sono pari ad € 190.376/000 di cui:

area sanitaria € 19.714/000;
area socio sanitaria € 170.662/000.

AREA SANITARIA

R.L.S.C.R.L.B.A.

- **4.10.10.10.050.000.00.000 Contributi per obiettivi di piano sanitario nazionale (di parte corrente) (FSR indistinto) € 3.155/000** di cui:

- Contributo progetti psichiatria assegnato con Decreto n. 5261/2018 € 1.715/000. Il contributo finanzia i costi rilevati alla voce SKATS C08 Psichiatria;
- Contributo progetti neuropsichiatria assegnato con Decreto n. 5261/2018 € 1.388/000. Il contributo finanzia i costi rilevati alla voce SKATS C03 Neuropsichiatria;
- Contributo ambulatori al sabato assegnato con Decreto n. 5261/2018 € 52/000. Il contributo finanzia i costi rilevati alla voce SKATS C19 Prestazioni sanitarie.

- **4.10.10.10.090.000.00.000 Altri contributi da Regione (FSR indistinto) € 12.229/000** di cui:
- Contributo SISS Farmaceutica assegnato con Decreto n. 5261/2018 € 237/000. Il contributo finanzia i costi rilevati alla voce SKATS C14 Beni e servizi;
- Contributo RAR (con oneri e IRAP) assegnato con Decreto n. 5261/2018 € 381/000. Il contributo finanzia i costi rilevati alla voce SKATS C09 Personale;
- Contributo Reti Sanitarie assegnato con Decreto n. 5261/2018 € 543/000. Il contributo finanzia i costi rilevati alla voce SKATS C19 Prestazioni sanitarie;
- Contributo Hospice assegnato con Decreto n. 5261/2018 € 4.309/000. Il contributo finanzia i costi rilevati alla voce SKATS C19 Prestazioni sanitarie;
- Contributo subacuti assegnato con Decreto n. 5261/2018 € 4.578/000. Il contributo finanzia i costi rilevati alla voce SKATS C19 Prestazioni sanitarie;
- Contributo AIDS (L. 135/90) Domiciliare assegnato con Decreto n. 5261/2018 € 914/000. Il contributo finanzia i costi rilevati alla voce SKATS C19 Prestazioni sanitarie;
- Contributo "Prestazioni effettuate dai Laboratori di Prevenzione" di cui alla DGR 3190 del 26.02.2015 assegnato con Decreto n. 5261/2018 € 799/000. Il contributo finanzia i costi rilevati alla voce SKATS C14 Beni e servizi;
- Contributo sperimentazione del progetto "STAR – servizio territoriale di assistenza residenziale" presso la Fondazione Richiedei – Polo Socio-Sanitario di Gussago assegnato con Decreto n. 5261/2018 € 468/000. Il contributo finanzia i costi rilevati alla voce SKATS C19 Prestazioni sanitarie.

- **4.10.10.10.210.000.00.000 Contributi da Regione (FSR vincolato) € 3.266/000** di cui:

Contributo indennizzi L. 218/88 assegnato con Decreto n. 5261/2018 € 3.266/000 a finanziamento della voce SKATS C14 beni e servizi.

- **4.10.10.20.010.030.00.000 Contributi da Regione (extra fondo) – Vincolati € 1.064/000** di cui:

Contributo STP onere 9 erogatori pubblici assegnato con Decreto n. 5261/2018 € 785/000. Il contributo finanzia i costi rilevati alla voce SKATS: C01 Drg per € 623/000, C02 Ambulatoriale per € 113/000 e C05 Farmaceutica + Doppio canale € 49/000;
Contributo STP onere 9 erogatori privati assegnato con Decreto n. 5261/2018 € 279/000. Il contributo finanzia i costi rilevati alla voce SKATS: C01 Drg per € 261/000 e C02 Ambulatoriale per € 18/000;

AREA SOCIOSANITARIA

Come indicato nelle linee guida contabili e tecniche per la redazione del bilancio d'esercizio 2017 (prot. n. A1.2018.0053813 del 04.04.2018), alla voce di nota integrativa "Finanziamento di parte corrente Territorio (FSR Indistinto) [ASSI per ATS]" cod. 4.10.10.10.015.000.00.000 è stato appostato il finanziamento dell'area Sociosanitaria (ex ASSI), assegnato con decreto regionale n. 5261/2018 e pari ad € 169.009/000. Si precisa che detta voce di nota integrativa nel modello SKATS è ricondotta alla voce ASLC06 "Altri contributi e fondi da Regione (al netto rettifiche).

Come indicato nelle linee guida contabili e tecniche per la redazione del bilancio d'esercizio 2017 (prot. n. A1.2018.0053813 del 04.04.2018), alla voce di nota integrativa "Altri contributi da Regione per servizi socio-sanitari (ASSI)-(FSR indistinto)" cod. 4.10.10.10.095.000.00.000 è stato apostato un valore pari ad € 1.653/000 relativo al finanziamento assegnato con decreto n. 15925 dl 12.12.2017 per la misura innovativa a sostegno della famiglia per i carichi di cura accessori della persona ricoverata in Unità di Offerta residenziali per anziani di cui alla alle dd.gg.rr. n. 7012/201 e n. 7438/2018 (cd. Voucher RSA).

RESCRIBA

Nel modello SKATS detta voce di nota integrativa è ricondotta alla voce ATSR06 “Altri contributi e fondi da Regione (al netto rettifiche).

Il finanziamento per quota FSR per l’esercizio 2017, ricondotto alla voce di SK ATSR06, è quindi pari a complessivi € 170.662/000 ed è stato utilizzato per finanziare i costi sostenuti per la gestione sociosanitaria, costi che nella nota integrativa, a prescindere dalla natura della prestazione/servizio/acquisto, sono stati appostati in quadratura con il decreto regionale n. 5261/2018 con unica eccezione per l’importo accantonato come di seguito rappresentato:

		Assegnazione decreto n. 5261/2018	*Valore netto al 31/12/2017*	*Scostamento*
		A	**B**	**(B-A)**
	RICAVI			
ATSR06	Altri contributi e fondi da Regione (al netto rettifiche)	170.662	170.662	-
	Totale Ricavi (al netto capitalizzati)	**170.662**	**170.662**	-
	COSTI			
ASSIC01	Prestazioni socio-sanitarie	170.662	170.647	- 15
ATSC14	Beni e Servizi (netti)	-	-	-
ATSC15	Altri costi	-	-	-
ATSC16	Accantonamenti dell'esercizio	-	15	15
ATSC18	Oneri finanziari e straordinari	-	-	-
	Totale Costi (al netto capitalizzati)	**170.662**	**170.662**	-
	Risultato economico	-	-	-

Di seguito si fornisce il dettaglio dei costi ricondotti alla voce di SK ASSIC01 per garantire la quadratura con il decreto regionale n. 5261/2018

COD NI	DESCRIZIONE NI	ATTIVITA'	CONSUNTIVO 2017	SK
4.20.10.10.150.020.15.000	Altre prestazioni per servizi socio sanitari da terzi	PIL CANCELLERIA E STAMPATI	14	ASSIC01 Prestazioni socio-sanitarie
4.20.10.10.150.020.15.000	Altre prestazioni per servizi socio sanitari da terzi	PIL MAGLIETTE	4	ASSIC01 Prestazioni socio-sanitarie
4.20.10.10.150.020.15.000	Altre prestazioni per servizi socio sanitari da terzi	PIL SERVIZIO GRAFICA	3	ASSIC01 Prestazioni socio-sanitarie
4.20.10.10.150.020.15.000	Altre prestazioni per servizi socio sanitari da terzi	PIL TRADUZIONE LST	1	ASSIC01 Prestazioni socio-sanitarie
4.20.10.10.150.010.25.000	Altre prestazioni per servizi socio sanitari da pubblico	PIL STAMPA GUIDE DA ATS MILANO CITTA' METROPOLITANA	12	ASSIC01 Prestazioni socio-sanitarie
4.20.30.10.010.000.00.000	Imposte e tasse (escluse Irap e Ires)	PIL IRAP BORSISTA	1	ASSIC01 Prestazioni socio-sanitarie
4.20.30.40.010.000.00.000	direttore generale, direttore sanitario, direttore amministrativo e componenti del collegio	COMPENSO DIRETTORE SOCIOSANITARIO	44	ASSIC01 Prestazioni socio-sanitarie
4.20.30.40.010.000.00.000	direttore generale, direttore sanitario, direttore amministrativo e componenti del collegio	ONERI DIRETTORE SOCIOSANITARIO	11	ASSIC01 Prestazioni socio-sanitarie
		TOTALE	**90**	

ma che per natura rientrerebbero nelle voci di SK ATSC14 e ATSC15 come di seguito rappresentato

R.L.S.C.R.I.B.A.

COD NI	DESCRIZIONE NI	ATTIVITA'	CONSUNTIVO 2017	SK	
4.20.05.20.040.010.00.000	Cancelleria e stampati	PIL CANCELLERIA E STAMPATI	14	ATSC14 Beni e servizi	32
4.20.05.20.800.010.00.000	Altri beni non sanitari	PIL MAGLIETTE	4	ATSC14 Beni e servizi	
4.20.10.20.010.050.80.000	Altri servizi non sanitari	PIL SERVIZIO GRAFICA	3	ATSC14 Beni e servizi	
4.20.10.20.010.050.80.000	Altri servizi non sanitari	PIL TRADUZIONE LST	1	ATSC14 Beni e servizi	
4.20.10.20.010.040.10.000	Acquisto di altri servizi non sanitari da ATS/ASST/Fondazioni della Regione	MILANO CITTA' METROPOLITANA	10	ATSC14 Beni e servizi	
4.20.30.10.010.000.00.000	Imposte e tasse (escluse Irap e Ires)	PIL - IVA ATS CITTA' METROPOLITANA MILANO	2	ATSC15 Altri costi	58
4.20.30.10.010.000.00.000	IRAP relativa a collaboratori e personale assimilato a lavoro dipendente	PIL IRAP BORSISTA	1	ATSC15 Altri costi	
4.20.30.40.010.000.00.000	Indennità, rimborso spese e oneri sociali per il direttore generale, direttore sanitario, direttore amministrativo e componenti del collegio sindacale	COMPENSO DIRETTORE SOCIOSANITARIO	44	ATSC15 Altri costi	
4.20.30.40.010.000.00.000	Indennità, rimborso spese e oneri sociali per il direttore generale, direttore sanitario, direttore amministrativo e componenti del collegio sindacale	ONERI DIRETTORE SOCIOSANITARIO	11	ATSC15 Altri costi	
		TOTALE	90		

Si riporta tabella di riconciliazione dei dati sociosanitari contenuti in NISAN e in SINTATS:

COD_COGE_NI	DESCRIZIONE	VALORE AL 31.12.2017	RICONCILIAZIONE SINTATS
4.10.10.00.000.000.00.000	**A.1) Contributi in conto esercizio - Totale**	**170.662**	
4.10.10.10.015.000.00.000	Finanziamento di parte corrente Territorio (FSR indistinto) [ASSI per ATS]	169.009	Finanziamento di parte corrente Territorio (FSR indistinto) [ASSI per ATS]
4.10.10.10.095.000.00.000	Altri contributi da Regione per servizi socio-sanitari (ASSI)-(FSR indistinto)	1653	Altri contributi da Regione per servizi socio-sanitari (ASSI)-(FSR indistinto)

Altri Contributi da enti pubblici
Al 31.12.2017 sono pari ad € 2.878/000 di cui:

area sanitaria € 2.878/000;
area socio sanitaria € 0/000.

AREA SANITARIA

- **4.10.10.20.020.030.00.000 Contributi vincolati da enti pubblici (extra fondo) – Vincolati € 285/000** di cui:

- Progetto di valutazione del passaggio contaminanti nelle produzioni agricole pari ad € 160/000 assegnato dal Commissario Straordinario sito interesse nazionale "Brescia Caffaro" a seguito di convenzione ATS-SIN-ERSAF di cui al Decreto ATS n. 340 del 16.06.2017. Al 31.12.2017 il contributo non risulta essere ancora stato utilizzato e si è pertanto proceduto ad accantonare l'importo di € 160/000 alla riga NI cod. 4.20.60.50.030.000.00.000 "Accantonamenti per quote inutilizzate contri-buti vincolati dell'esercizio da soggetti pubblici (extra fondo) Vincolati";
- Progetto per verificare lo studio sul passaggio di contaminanti dai terreni inquinati da PCB pari ad € 125/000 a seguito di convenzione ATS-SIN-ERSAF di cui al Decreto ATS n. 432 del 03.08.2017. Al 31.12.2017 il costo è stato utilizzato per € 2/000 e si è pertanto proceduto ad accantonare l'importo di € 123/000 alla riga NI cod. 4.20.60.50.030.000.00.000 "Accantonamenti per quote inutilizzate contributi vincolati dell'esercizio da soggetti pubblici (extra fondo) Vincolati".
Tali contributi finanziano le seguenti voci di spesa:

€ 2/000 beni e servizi (voce SKATS C14);
€ 283/000 accantonamenti dell'esercizio (voce SKATS C16) per la quota di contributo non utilizzata nell'esercizio.

- **4.10.10.20.020.040.00.000 Contributi obbligatori L. 210/92 (extra fondo) – Vincolati € 2.568/000** di cui:
Contributo L. 210/92 assegnato con Decreto n. 5261/2018 € 2.568/000.

R.I.S.C.R.I.B.A.

Tale contributo finanzia i costi rilevati alla riga NI cod. 4.20.10.10.130.010.25.000 Contributi obbligatori Legge 210/92 (voce SKATS C15 altri costi).

- **4.10.10.20.030.010.00.000 Contributi da ATS/ASST/Fondazioni della Regione (extra fondo) – Vincolati € 25/000** di cui:

Contributo assegnato dall'ASST Fatebenefratelli Sacco (cod. 703) con Delibera n. 1099 del 26/10/2017 per l'attivazione del progetto multiregionale di Farmacovigilanza "MEAP" € 25/000.
Il contributo è pari ad € 25/000 e non risulta essere stato utilizzato al 31.12.2017; si è pertanto proceduto ad accantonare l'importo di € 25/000 alla riga NI cod. 4.20.60.50.030.000.00.000 "Accantonamenti per quote inutilizzate contributi vincolati dell'esercizio da soggetti pubblici (extra fondo) Vincolati" (voce SKATS C16).

Altri Contributi da privati
Al 31.12.2017 sono pari ad € 0,00.

FATTI DI RILIEVO delle movimentazioni dell'esercizio

Per la suddetta area di bilancio non si sono verificati fatti di rilievo e/o non si sono rilevati valori di bilancio.

17.2 Rettifica contributi c/esercizio per destinazione ad investimenti

A.2) Rettifica contributi c/esercizio per destinazione ad investimenti - Totale

I dati relativi al valore delle rettifiche dei contributi c/esercizio destinate ad investimenti confrontati con quelli dell'anno precedente e la relativa variazione sono riportati nelle tabelle di Nota Integrativa Tabellare e nelle Schede di dettaglio, laddove previste dal D.lgs. 118/2011 e s.m.i.. Le tabelle sono presenti in allegato agli schemi di Stato Patrimoniale e Conto Economico e costituiscono parte integrante del Bilancio d'Esercizio.

PRINCIPALI INFORMAZIONI delle movimentazioni dell'esercizio

Precisare la tipologia di investimenti effettuati e i contributi di riferimento
Al 31.12.2017 sono pari ad € 0,00.

FATTI DI RILIEVO delle movimentazioni dell'esercizio

Per la suddetta area di bilancio non si sono verificati fatti di rilievo e/o non si sono rilevati valori di bilancio.

17.3 Utilizzo fondi per quote inutilizzate contributi vincolati di esercizi precedenti

A.3) Utilizzo fondi per quote inutilizzate contributi vincolati di esercizi precedenti - Totale

I dati relativi al valore degli utilizzi contributi degli esercizi precedenti confrontati con quelli dell'anno precedente e la relativa variazione sono riportati nelle tabelle di Nota Integrativa Tabellare e nelle Schede di dettaglio, laddove previste dal D.lgs. 118/2011 e s.m.i.. Le tabelle sono pre-

R.L.S.C.R.I.B.A.

senti in allegato agli schemi di Stato Patrimoniale e Conto Economico e costituiscono parte integrante del Bilancio d'Esercizio.

In particolare, per le categorie degli ***Utilizzi Contributi***, se movimentate, l'iscrizione tra i ricavi è corredata da tutte le informazioni di dettaglio relative alla Assegnazione indicando la descrizione dell'ente o del soggetto concedente, gli estremi degli atti di assegnazione, la destinazione e la natura dei costi correlati al contributo, gli importi assegnati, utilizzati e accantonati, nonché le quote destinate agli investimenti; le informazioni di dettaglio sono rilevate nella tabella apposita del foglio "*UtilizziNI_SAN"* allegata al Bilancio d'Esercizio.

PRINCIPALI INFORMAZIONI delle movimentazioni dell'esercizio

Gli utilizzi contributi esercizi precedenti esposti al 31.12.2017 sono complessivamente pari ad € 6.456/000 di cui:
- € 4.904/000 area sanitaria;
- € 1.552/000 area socio sanitaria.

AREA SANITARIA

Gli utilizzi dell'area sanitaria pari ad € 4.904/000 sono formati come segue:

- **4.10.12.10.010.000.00.000 Utilizzo fondi per quote inutilizzati contributi vincolati esercizi precedenti da Regione per quota FSR Vincolato € 4.873/000.**

E' stato contabilizzato il contributo anni precedenti assegnato da Regione Lombardia con Decreto n. 5261 del 12.04.2018.
Tale contributo quota parte dei costi degli indennizzi L. 218/88 pari a complessivi € 8.139/000 contabilizzati alla riga NI cod. 4.20.10.10.130.010.30.000 Altre Contribuzioni Passive e sussidi (voce SKATS C14 "Beni e servizi").

- **4.10.12.10.020.000.00.000 Utilizzo fondi per quote inutilizzati contributi vincolati esercizi precedenti da soggetti pubblici (extra fondo) Vincolati € 25/000**

In tale voce è contabilizzato l'utilizzo di € 25/000 relativo al contributo assegnato da Regione Lombardia con DGR n. X/3611 del 21.05.2015 e nota D. G. Welfare prot. G1.2016.0001684 del 18.01.2016 in relazione al "Piano Regionale triennale degli interventi in materia di educazione sanitaria e zoofila, controllo demografico della popolazione animale e prevenzione randagismo 2015-2018". Il contributo è stato interamente incassato con ordinativo di incasso n. 350 del 14.01.2016 (mandato R.L. n. 350 del 14.01.2016). Tale contributo finanzia i costi della voce SKATS C14 "Beni e servizi".

- **4.10.12.10.055.000.00.000 Utilizzo fondi per quote inutilizzate contributi vincolati esercizi precedenti da privati (altro) € 6/000**

Si tratta del contributo assegnato dalla Fondazione Guido Berlucchi Onlus con atto notarile del 29.05.2012 (Decreto DG n. 305 del 20.06.2012) e destinato all'attuazione del "Modello organizzativo sperimentale di cure palliative con servizi dedicati aggiuntivi nell'ASL di Brescia".
Il contributo è stato incassato con ordinativi di incasso n. 6313 del 29.05.2012, n. 7789 del 27.06.2013, n. 7589 del 01.07.2014. Tale contributo finanzia i costi della voce SKATS C14 "Beni e servizi".

AREA SOCIOSANITARIA

Come indicato nelle linee guida contabili e tecniche per la redazione del bilancio d'esercizio 2017 (prot. n. A1.2018.0053813 del 04.04.2018), alla voce di nota integrativa "Utilizzo fondi per quote inutilizzate finanziamento di parte corrente per servizi socio-sanitari (ASSI) da contributi esercizi precedenti da Regione – quota FSR indistinto" cod. 4.10.12.10.013.000.00.000 è stato appostato l'importo di € 1.552/000 autorizzato da regione Lombardia con decreto regionale n. 5261/2018.

Gli utilizzi iscritti a bilancio pari ad € 1.552/000 sono così dettagliati:

1) € 140/000 a carico delle risorse ex dgr n. 1746/2011 (riforma della domiciliarità) assegnate con decreto regionale n. 5786/2012 e ricomprese nelle assegnazioni definite per l'anno 2011 di cui al decreto regionale n. 4562/2012. Nel cor-

A.S.R.I.B.A.

so dell'esercizio 2017 sono infatti proseguiti i progetti presso i CDD del territorio a favore di soggetti valutati "casi complessi". I costi sono stati così appostati:

COD NI	DESCRIZIONE NI	ATTIVITA'	CONSUNTIVO 2016	SKATS
4.20.10.10.110.010.10.080	acquisto di prestazioni socio sanitarie integrate da strutture ubicate nel proprio territorio: di cui da Centri Diurni per persone Disabili (C.D.D.) pubblici	decreto 5786/2012 (assegnazione rete assistenza domiciliare): progetti presso CDD Pubblici	22	ASSIC01 Prestazioni Sociosanitarie
4.20.10.10.110.020.10.080	acquisto di prestazioni socio sanitarie integrate da strutture ubicate nel proprio territorio: di cui da Centri Diurni per persone Disabili (C.D.D.) privati	decreto 5786/2012 (assegnazione rete assistenza domiciliare): progetti presso CDD Privati	118	ASSIC01 Prestazioni Sociosanitarie
		TOTALE	**140**	

2) € 317/000 a carico delle risorse ex dgr n. 2655/2014 assegnate con decreto regionale n. 11955/2014 a titolo di Fondo sociosanitario per la famiglia (F.S.R. 2014) per interventi socio sanitari finalizzati al mantenimento della persona in condizione di dipendenza vitale al proprio domicilio (Misura B1). Anche nel corso dell'esercizio 2017 è stata quindi garantita l'erogazione del voucher a favore di adulti/anziani (€ 28/000) e minori (€ 289/000). I costi sono stati così esposti:

COD NI	DESCRIZIONE NI	ATTIVITA'	CONSUNTIVO 2016	SKATS
4.20.10.10.150.020.15.0	Altre prestazioni per servizi socio sanitari da terzi	FONDO SOCIOSANITARIO X LA FAMIGLIA - DGR 2655/2014 E DEC 11955/2014 - UTILIZZO VOUCHER ADULTI/ANZIANI/MINORI	317	ASSIC01 Prestazioni Sociosanitarie

3) € 1.095/000 a carico delle risorse F.S.R. assegnate da Regione Lombardia ed accantonate in esercizi precedenti e utilizzate per il proseguimento nell'esercizio 2017 delle sperimentazioni sociosanitarie come di seguito dettagliato:

ATTO ASSEGNAZIONE	ANNUALITA'	COD NI	DESCRIZIONE NI	ATTIVITA'	CONSUNTIVO 2016	SKATS
Decreto 4439/2013 - Assegnazione anno 2012 - finanziamento parte corrente	2012	4.20.10.10.150.020.15.000	Altre prestazioni per servizi socio sanitari da terzi	Sperimentazioni sociosanitarie Case Management	129	ASSIC01 Prestazioni Sociosanitarie
Decreto 4439/2013 - Assegnazione anno 2012 - finanziamento parte corrente	2012	4.20.10.10.150.020.15.000	Altre prestazioni per servizi socio sanitari da terzi	Sperimentazioni sociosanitarie Riabilitazione minori	966	ASSIC01 Prestazioni Sociosanitarie
				TOTALE	**1.095**	

Si riporta tabella di riconciliazione dei dati sociosanitari contenuti in NISAN e in SINTATS:

R.L.S.C.R.I.B.A.

COD_COGE_NI	DESCRIZIONE	VALORE AL 31.12.2017	RICONCILIAZIONE SINTATS
4.10.12.00.000.000.00.000	**A.1b) Utilizzo fondi per quote inutilizzate contributi vincolati di esercizi precedenti - Totale**	**1.552**	
4.10.12.10.013.000.00.000	Utilizzo fondi per quote inutilizzate finanziamento di parte corrente per servizi socio-sanitari (ASSI) da contributi esercizi precedenti da Regione - quota FSR indistinto	1.552	Utilizzo fondi per quote inutilizzate finanziamento di parte corrente per servizi socio-sanitari (ASSI) da contributi esercizi precedenti da Regione - quota FSR indistinto

FATTI DI RILIEVO delle movimentazioni dell'esercizio

Per la suddetta area di bilancio non si sono verificati fatti di rilievo e/o non si sono rilevati valori di bilancio.

ALTRE INFORMAZIONI RELATIVE A CONTRIBUTI IN CONTO ESERCIZIO

Inserire SI *o* NO *nella cella in giallino denominata <<Caso presente in azienda?>>:*

Cod.	Informazione	Caso presente in azienda?	*Se* Sì, *illustrare*
CT01	**Contributi in conto esercizio**. Sono state rilevate significative variazioni rispetto all'esercizio precedente?	**SI**	*Le principali variazioni rispetto al decorso esercizio sono riferite a:* *- assegnazione con Decreto n. 5261/2018 contributo a finanziamento degli indennizzi abbattimenti L. 218/88 erogati in seguito all'emergenza veterinaria dell'influenza aviaria € 3.266/000;* *- assegnazione con Decreto n. 5261/2018 contributo a finanziamento costi STP onere 9 € 1.064/000 (nel decorso esercizio tali partite erano gestite – come da indicazioni regionali – nello stato patrimoniale senza transitare da conto economico);* *- assegnazione finanziamento Voucher RSA ex DGR 7012/2017 e 7438/2017 € 1.653/000;*
	Rettifica contributi in c/esercizio. Sono state rilevate significative variazioni rispetto all'esercizio precedente?	**NO**	
	Utilizzi contributi esercizi precedenti. Sono state rilevate significative variazioni rispetto all'esercizio precedente?	**SI**	*La variazione più rilevante è relativa all'assegnazione dei contributi anni precedenti di cui al Decreto n. 5261/2018 pari ad € 4.873/000 a finanziamento degli indennizzi abbattimenti L. 218/88 erogati in seguito all'emergenza veterinaria dell'influenza aviaria*

RL S.C.R.I.B.A.

19. Proventi e ricavi diversi

18.1 Proventi e ricavi diversi

A.4) Ricavi per prestazioni sanitarie e sociosanitarie a rilevanza sanitaria

I dati relativi al valore delle prestazioni e degli altri proventi confrontati con quelli dell'anno precedente e la relativa variazione sono riportati nelle tabelle di Nota Integrativa Tabellare e nelle Schede di dettaglio, laddove previste dal D.lgs. 118/2011 e s.m.i.. Le tabelle sono presenti in allegato agli schemi di Stato Patrimoniale e Conto Economico e costituiscono parte integrante del Bilancio d'Esercizio.

In particolare, per le categorie dei ***Ricavi per prestazioni sanitarie***, se movimentate, l'iscrizione tra i ricavi è corredata da tutte le informazioni di dettaglio relative alla validazione delle prestazioni sanitarie (ricoveri, ambulatoriale, neuro-psichiatria, psichiatria, File F, Doppio Canale e Primo Ciclo) dalla ASL territorialmente competente; le informazioni di dettaglio sono rilevate nella tabella apposita del foglio "*Prestazioni*" allegata al Bilancio d'Esercizio.

Inoltre, per le categorie delle ***Altre prestazioni sanitarie***, se movimentate, l'iscrizione tra i ricavi è corredata da tutte le informazioni di dettaglio relative alla natura e alle movimentazioni dell'esercizio confrontate con i valori dell'esercizio precedente; le informazioni di dettaglio sono rilevate nelle tabelle apposite dei fogli "*NI-SAN_Altre_Pres_San(Ricavi)*" allegata al Bilancio d'Esercizio.

Infine, per le categorie dei ***Ricavi e costi per prestazioni sanitarie erogate in regime di intramoenia***, se movimentate, l'iscrizione tra i ricavi è corredata da tutte le informazioni di dettaglio relative alla natura e alle movimentazioni dell'esercizio confrontate con i valori dell'esercizio precedente; le informazioni di dettaglio sono rilevate nelle tabelle apposite dei fogli "*Dettaglio_CE_San*" e "*Ce-Lp*" (Conto Economico della libera professione) allegati al Bilancio d'Esercizio.

PRINCIPALI INFORMAZIONI delle movimentazioni dell'esercizio

Ricavi attività tipica

4.10.20.10.600.110.00.000 -Ricavi di ATS per attività di prevenzione e sicurezza ambiente di lavo-ro – certificazioni
Bilancio d'esercizio 2016 € 621/000
Prechiusura 4° CET 2017 € 494/000
Bilancio d'esercizio 2017 € 496/000

Si ribadisce quanto già rappresentato nelle Certificazioni Trimestrali 2017 relativamente alla riduzione dei ricavi conseguente alla diminuzione delle prestazioni effettuate dovuta anche alla liberalizzazione del mercato delle attività di verifica periodica con inserimento del privato sul mercato che in alcuni casi hanno acquisito clienti di grandi dimensioni.
La riduzione rispetto al Bilancio d'esercizio 2016 è pari al 20,13%.

Ricavi per Sanzioni
Al 31.12.2017 sono pari ad € 2.603/000 in incremento rispetto a quanto stimato in sede di 4° CET 2017 (+ 5,86%).

RI.S.C.R.I.B.A.

Descrizione	BES 2015 V2	BE 2016	Prechiusura 4° CET 2017	BES 2017
Ricavi di ATS per attività di prevenzione e sicurezza ambiente di lavoro - sanzioni	1.199	1.353	1.126	1.224
Ricavi di ATS per attività di igiene pubblica ed ambientale - sanzioni	70	116	62	62
Ricavi di ATS per attività nel campo igiene degli alimenti - sanzioni	604	672	630	632
Ricavi di ATS attività veterinaria da privato - sanzioni	268	427	394	407
Ricavi di ATS per sanzioni amministrative art. 12-bis, L.R. 31/1997 - a soggetti privati	139	160	115	132
Ricavi di ATS per sanzioni amministrative art. 12-bis, L.R. 31/1997 ATS/ASST/Fondazioni della Regione	300	96	132	146
totale	**2.580**	**2.824**	**2.459**	**2.603**

Si precisa che a partire dall'esercizio 2017 l'Agenzia ha proceduto ad accantonare i gettiti delle sanzioni a seguito di attività di controllo per la tutela del lavoratore che dovranno essere versati alla Regione stessa secondo le modalità e tempistiche comunicate con la nota prot. G1.2018.0002863 del 30.01.2018 pari ad € 1.206/000. Si precisa che l'importo accantonato corrisponde agli importi incassati nel 2017 mentre nel BES 2017 sono contabilizzati i ricavi di competenza 2017.

4.10.20.10.600.210.00.000 Ricavi di ATS per attività di igiene pubblica ed ambientale - certificazioni
Bilancio d'esercizio 2016 € 1.814/000
Prechiusura 4° CET 2017 € 919/000
Bilancio d'esercizio 2017 € 989/000

Si ribadisce che la riduzione dei ricavi rispetto al bilancio d'esercizio 2016 è dovuta al trasferimento delle certificazioni monocratiche e attività vaccinali alle ASST del territorio a partire dall'01.01.2017.

4.10.20.10.600.310.00.000 Ricavi di ATS per attività nel campo igiene degli alimenti - certificazioni
Bilancio d'esercizio 2016 € 96/000
Prechiusura 4° CET 2017 € 85/000
Bilancio d'esercizio 2017 € 100/000

Si osserva un incremento del 15,00% rispetto ai dati stimati in sede di 4° CET 2017. Il dato di ricavo è in linea con i valori del decorso esercizio.

4.10.20.10.600.410.00.000 Ricavi di ATS attività veterinaria da privato – certificazioni
Bilancio d'esercizio 2016 € 1.690/000
Prechiusura 4° CET 2017 € 1.603/000
Bilancio d'esercizio 2017 € 1.601/000

La riduzione rispetto al 2016 del 5% è da attribuire alla chiusura di n. 5 piccoli macelli sul Distretto Veterinario di Rovato, oltre a un significativo calo di attività per tre macelli.

4.10.20.10.600.800.00.000 Ricavi di ATS per attività di prevenzione, salute ambiente di lavoro, igiene pubblica ed ambientale verso ATS/ASST/Fondazioni della Regione
Bilancio d'esercizio 2016 € 1.176/000
Prechiusura 4° CET 2017 € 727/000
Bilancio d'esercizio 2017 € 733/000

La voce accoglie i ricavi relativi a convenzioni per le prestazioni di esami tossicologici con: ASST Papa Giovanni XXIII, ASST Franciacorta, ASST Bergamo Est, ASST di Cremona, ATS Valpadana. Si rileva una riduzione dell'attività erogata rispetto al decorso esercizio.

H.S.C.R.I.B.A.

PRESTAZIONI LABORATORIO (comprese nella DGR X/1103 del 20/12/2013)
Con il decreto n. 5261/2018 è stato assegnato il contributo relativo alle prestazioni eseguite dal Laboratorio di Sanità Pubblica per le ATS della Regione. Per completezza informativa, di seguito si riporta il valore di tali prestazioni effettuate al 31.12.2017 pari ad € 799.038,00=, dettagliate per Agenzia:

- ATS Val Padana € 507.183,00=;
- ATS Bergamo € 74.059,80=;
- ATS Brianza € 48.953,40=;
- ATS Insubria € 0,00=;
- ATS Montagna € 168.420,60=;
- ATS Milano Città Metropolitana € 0,00=;
- ATS Pavia € 421,20=.

Nella tabella che segue sono rappresentati i costi sostenuti per il materiale di laboratorio pari al valore delle prestazioni rendicontate:

			Importi €/000
COD. NI	**DESCRIZIONE NI**	**COSTI AL 31.12.2017**	**Di cui costi prestazioni LSP**
4.20.05.10.025.030.00.000	Farmaceutici: Ossigeno e gas medicali SENZA AIC	16	15
4.20.05.10.050.010.00.000	Dispositivi medico diagnostici in vitro: Materiali diagnostici - Cnd: W	633	531
4.20.05.10.050.030.00.000	Prodotti chimici: Materiali diagnostici (senza Cnd)	146	120
4.20.05.10.800.010.00.000	Altri beni e prodotti sanitari (PRODOTTI SENZA REPERTORIO E/O CND)	162	133
	TOTALE COSTI	**957**	**799**

4.10.20.10.800.010.00.000 Altri ricavi propri di ATS - a soggetti privati
Bilancio d'esercizio 2016 € 305/000
Prechiusura 4° CET 2017 € 561/000
Bilancio d'esercizio 2017 € 549/000

Tale voce comprende:
Contributo D. Lgs 194/08 € 270/000;
Sanzioni esenzioni ticket € 278/000;
Sanzioni personale dipendente € 1/000.

L'incremento dei ricavi rispetto al decorso esercizio si riferisce in particolare alle sanzioni derivanti dai controlli sulle esenzioni ticket (+ € 250/000).

Altri proventi

4.10.20.30.080.080.00.000 Altri proventi diversi verso privati
Bilancio d'esercizio 2016 € 54/000
Prechiusura 4° CET 2017 € 7/000
Bilancio d'esercizio 2017 € 7/000

Il ricavo appostato al 31.12.2017 si riferisce all'affidamento del servizio di installazione e gestione di distributori di bevande e alimenti di cui al decreto ATS n. 104 del 24.02.2017.
La diminuzione dei ricavi rispetto al 2016 deriva dal fatto che l'offerta del precedente affidamento – frutto di un errore materiale nella compilazione dell'offerta stessa da parte del fornitore - prevedeva quotazioni non in linea con il mercato.

Ricavi libera-professione

RL S.C.R.I.B.A.

Al 31.12.2017 per l'attività in libera professione si rileva che i ricavi sono pari ad € 187/000, in decremento di € 324/000 rispetto al 2016, mentre i costi sono pari ad € 472/000 in incremento di € 53/000 rispetto al 4° CET 2016.
In particolare,

***RICAVI ATSR09*: € 187/000 di cui:**

COD_COGE_NI	Descrizione	Valore netto al 31/12/2016	Valore netto al 31/12/2017	Variazione
4.10.20.10.500.020.00.000	Ricavi per libera professione ex art. 55 c.1 lett. a) - b) Ccnl - (Area specialistica)	6	5	-1
4.10.20.10.500.030.00.000	Ricavi per libera professione ex art. 55 c.1 lett. a) - b) Ccnl - (Area sanità pubblica)	348	44	-304
4.10.20.10.500.110.00.000	Ricavi per servizi di consulenza sanitaria in area pagamento (art. 55 c.1 lett. c) d) ed ex art. 57-58 CCNL)	157	138	-19
	Totale	**511**	**187**	**-324**

***COSTI: € 152/000* di cui:**

ATSC11 Libera Professione (art. 55 CCNL) + IRAP per € 138/000:

COD_COGE_NI	Descrizione	Valore netto al 31/12/2016	Valore netto al 31/12/2017	Variazione
4.20.10.10.120.012.00.000	Compart. al personale att. libera professione ex art. 55 c.1 lett. a) - b) Ccnl - Area Specialistica	26	23	-3
4.20.10.10.120.015.00.000	Compart. al personale att. libera professione ex art. 55 c.1 lett. a) - b) Ccnl - Area sanità pubblica	243	16	-227
4.20.10.10.120.020.00.000	Servizi di consulenza sanitaria in area pagamento (art. 55 c.1 lett. c) d) ed ex art. 57-58 CCNL)	120	88	-32
8.20.10.30.000.000.00.000	IRAP relativa ad attività di libera professione (intramoenia)	39	11	-28
	Totale	**428**	**138**	**-290**

ATSC16 Accantonamenti dell'esercizio per € 14/000:

	Valore netto al 31/12/2016	Valore netto al 31/12/2017	Variazione
- Acc.to Legge Balduzzi L.Professione	19	6	-13
- Acc.to Fondo Perequazione L. Professione	25	8	-17
Totale	**44**	**14**	**-30**

In sintesi, la variazione del margine della libera professione è stata la seguente:

R.L.S.C.R.I.B.A.

Cod.	Voce	Valore netto al 31/12/2016	Valore netto al 31/12/2017	Variazione
		A	B	(B-A)
	RICAVI			
ASLR09	Libera professione (art. 55 CCNL)	532	187	- 345
	Totale Ricavi (al netto capitalizzati)	**532**	**187**	**- 345**
	COSTI			
ASLC11	Libera professione (art. 55 CCNL) + IRAP	428	138	- 290
ASLC16	Accantonamenti dell'esercizio	44	14	- 30
	Totale Costi (al netto capitalizzati)	**472**	**152**	**- 320**
	Risultato economico	**60**	**35**	**- 25**

I costi indiretti relativi alla libera professione sono determinati in base ai criteri di seguito rappresentati:
- Costi riferibili al Laboratorio di Sanità Pubblica: i costi totali del Laboratorio di Sanità sono stati ripartiti in base alla percentuale di esami svolti in L.P. sul totale degli esami fatti nell'anno;
- Costo per utilizzo degli immobili destinati alla L.P. è stato stimato percentualizzando le spese generali attribuite agli stabili degli immobili (fonte dati Servizio Risorse Strumentali) sulla base delle agende di prenotazione fornite dalla Direzione Sanitaria, delle superfici occupate e delle quote orarie annuali di impegno;
- Costi riferibili al CUP: non sono stati rilevati costi per l'utilizzo del CUP.

FATTI DI RILIEVO delle movimentazioni dell'esercizio

La variazione intervenuta nei ricavi rispetto al decorso esercizio è dovuta al fatto che a partire dal 01 gennaio 2017 la gestione delle attività di certificazioni monocratiche – che in base all'accordo quadro siglato in data 21.12.2015 dal Collegio dei Direttori n. 5 quadro per la disciplina della fase transitoria di attuazione della L.R. n. 23/2015 sono state delegate all'ATS di Brescia fino a tutto il 31.12.2016 – è passata alle ASST del territorio così come le attività vaccinali.

18.2 Concorsi, recuperi, rimborsi per attività tipiche

A.5) Concorsi, recuperi, e rimborsi

I dati relativi al valore dei Concorsi, recuperi, rimborsi confrontati con quelli dell'anno precedente e la relativa variazione sono riportati nelle tabelle di Nota Integrativa Tabellare e nelle Schede di dettaglio, laddove previste dal D.lgs. 118/2011 e s.m.i.. Le tabelle sono presenti in allegato agli schemi di Stato Patrimoniale e Conto Economico e costituiscono parte integrante del Bilancio d'Esercizio.

PRINCIPALI INFORMAZIONI delle movimentazioni dell'esercizio

4.10.30.10.010.000.00.000 Rimborsi assicurativi
Bilancio d'esercizio 2016 € 1/000
Prechiusura 4° CET 2017 € 10/000
Bilancio d'esercizio 2017 € 36/000

RLS C.R.I.B.A.

Si rileva un incremento dei rimborsi rispetto ai dati stimati in sede di 4° CET 2017 e rispetto al decorso esercizio.

4.10.30.20.010.010.00.000 Rimborso personale comandato e convenzionato c/o ATS/ASST/Fondazioni della Regione
Bilancio d'esercizio 2016 € 437/000
Prechiusura 4° CET 2017 € 257/000
Bilancio d'esercizio 2017 € 252/000

La riduzione dei ricavi rispetto al BES 2016 è dovuta alla cessazione dei comandi attivati nel 2016 da ATS in accordo con le ASST del territorio nelle more dell'assegnazione definitiva del proprio personale dipendente dedicato all'attività amministrativa di assistenza protesica e agli assetti centrali.
A partire dal 01 gennaio 2017 tale personale è stato assegnato alle ASST di riferimento e, pertanto, sono cessati i sopra richiamati comandi.
Si precisa altresì che nel rispetto delle indicazioni regionali per la gestione delle partite intercompany si è proceduto a riclassificare i ricavi per il personale in aspettativa dalla riga NI 4.10.30.20.050.010.00.000 "Altri concorsi, recuperi e rimborsi per attività tipiche da parte di ATS/ASST/Fondazioni della Regione" alla riga NI 4.10.30.20.010.010.00.000 "Rimborso personale co-mandato e convenzionato c/o ATS/ASST/Fondazioni della Regione" pari ad € 184/000.

4.10.30.20.010.030.00.000 Rimborso personale comandato e convenzionato c/o altri enti pubblici
Bilancio d'esercizio 2016 € 8/000
Prechiusura 4° CET 2017 € 60/000
Bilancio d'esercizio 2017 € 64/000

Tale valore si riferisce a:
- Personale in comando presso il Comune di Lipari con decorrenza 01.12.2016 per 12 mesi fino al 30.11.2018 € 32/000;
- Personale in comando presso l'Avvocatura Distrettuale dello Stato di Brescia fino al 30.04.2017 e dal 1 maggio presso Corte dei Conti fino al 31.10.2017 € 32/000.

4.10.30.20.050.010.00.000 Altri concorsi, recuperi e rimborsi per attività tipiche da parte di ATS/ASST/Fondazioni della Regione
Bilancio d'esercizio 2016 € 423/000
Prechiusura 4° CET 2017 € 250/000
Bilancio d'esercizio 2017 € 245/000

Nel decorso esercizio, tale voce comprendeva il recupero costi degli oneri del personale dipendente ATS in aspettativa in quanto nominato quale Direttore presso altre ASST della Lombardia pari ad € 180/000. Nel BES 2016, nel rispetto delle indicazioni regionali per la gestione delle partite intercompany, si è proceduto a riclassificare i ricavi per il personale in aspettativa dalla riga NI 4.10.30.20.050.010.00.000 "Altri concorsi, recuperi e rimborsi per attività tipiche da parte di ATS/ASST/Fondazioni della Regione" alla riga NI 4.10.30.20.010.010.00.000 "Rimborso personale comandato e convenzionato c/o ATS/ASST/Fondazioni della Regione".

In tale voce sono compresi altresì i ricavi relativi a:
- call center € 225/000;
- convenzione reperibilità igienistica con ASST della Franciacorta e ASST del Garda € 2.360,00=;
- convenzione reperibilità tecnica con ASST del Garda € 462,00=;
- vaccinazioni in co-pagamento ASST del territorio € 19/000.

4.10.30.20.050.030.00.000 Altri concorsi, recuperi e rimborsi per attività tipiche da parte di altri enti pubblici
Bilancio d'esercizio 2016 € 194/000
Prechiusura 4° CET 2017 € 143/000
Bilancio d'esercizio 2017 € 146/000

R.L.S.C.R.I.B.A.

Il valore comprende tra gli altri, rimborsi INAIL di € 15/000; recupero costi assistenza integrativa erogata ad utenti residenti in altre regioni € 38/000; ricavi relativi al rimborso dai Comuni che hanno aderito alla convenzione delle spese per il mantenimento cani presso canili rifugio per il periodo 01.01.2017 – 30.06.2017 € 25/000; € 67/000 recupero costi personale dipendente in aspettativa non oggetto di partite intercompany.

4.10.30.20.080.010.00.000 Recuperi da personale dipendente (vitto, alloggio, …)
Bilancio d'esercizio 2016 € 9/000
Prechiusura 4° CET 2017 € 1/000
Bilancio d'esercizio 2017 € 4/000

Si tratta dei recuperi per sciopero del personale dipendente.

4.10.30.20.080.080.00.000 Altri ricavi per concorsi, recuperi e rimborsi verso privati
Bilancio d'esercizio 2016 € 167/000
Prechiusura 4° CET 2017 € 156/000
Bilancio d'esercizio 2017 € 154/000

Tale valore comprende: rimborso costo mensa degli studenti del corso di laurea € 13/000; rimborso costi per assistenza prestata da guardia medica presso RSA private così come da convenzione sottoscritta € 9/000; rimborso imposta di bollo € 15/000; altri recuperi costi (rimborso spese legali, partecipazioni ai concorsi, rimborsi costi pubblicazione gare, ecc.) € 109/000; ricavi call center € 8/000 (dato stimato in sede di 4° CET 2017 € 10/000).
Si precisa che i ricavi relativi al call center € 7.912,50= sono stati interamente accantonati alla voce ATSC16 Accantonamenti dell'esercizio.

FATTI DI RILIEVO delle movimentazioni dell'esercizio

Per la suddetta area di bilancio non si sono verificati fatti di rilievo e/o non si sono rilevati valori di bilancio.

18.3 Ticket

A.6) Compartecipazione alla spesa per prestazioni sanitarie (ticket)

I dati relativi al valore dei Ticket confrontati con quelli dell'anno precedente e la relativa variazione sono riportati nelle tabelle di Nota Integrativa Tabellare e nelle Schede di dettaglio, laddove previste dal D.lgs. 118/2011 e s.m.i.. Le tabelle sono presenti in allegato agli schemi di Stato Patrimoniale e Conto Economico e costituiscono parte integrante del Bilancio d'Esercizio.

PRINCIPALI INFORMAZIONI delle movimentazioni dell'esercizio

Bilancio d'esercizio 2016 € 0/000
Prechiusura 4° CET 2017 € 0/000
Bilancio d'esercizio 2017 € 0/000

A decorrere dal 01.01.2016 l'attività dei consultori e dei SERT è stata attribuita alle ASST del territorio. Pertanto, non si prevedono ricavi al 31.12.2017.

FATTI DI RILIEVO delle movimentazioni dell'esercizio

Per la suddetta area di bilancio non si sono verificati fatti di rilievo e/o non si sono rilevati valori di bilancio.

R.E.S.C.R.I.B.A.

18.4 Costi capitalizzati

A.7) Quota contributi in conto capitale imputata nell'esercizio

I dati relativi al valore delle sterilizzazioni e degli altri costi capitalizzati confrontati con quelli dell'anno precedente e la relativa variazione sono riportati nelle tabelle di Nota Integrativa Tabellare e nelle Schede di dettaglio, laddove previste dal D.lgs. 118/2011 e s.m.i.. Le tabelle sono presenti in allegato agli schemi di Stato Patrimoniale e Conto Economico e costituiscono parte integrante del Bilancio d'Esercizio.

PRINCIPALI INFORMAZIONI delle movimentazioni dell'esercizio

Al 31.12.2017 sono pari ad € 1.104/000 e sono formati come segue:

- **4.10.50.10.010.010.00.000 Quota contributi c/capitale da utilizzo finanziamenti per investimenti da Regione € 223/000** di cui:

- € 56/000 quota contributo destinato a ristrutturazione Ed. 6 da destinare a RSD sede Viale Duca degli Abruzzi, Brescia - Decreto RL n. 20824 del 24.11.2004 integrato dal Decreto n. 4609 del 24.03.2005;
- € 31/000 quota contributo destinato a ristrutturazione Edificio H sede Aziendale Viale Duca degli Abruzzi, Brescia - Decreto n. 8565 del 21.08.2009;
- € 11/000 quota contributo assegnato alle Aziende Sanitarie a parziale copertura degli investimenti autofinanziati (All. A DGR 821/2013) DGR X/821/2013;
- € 19/000 quota contributo assegnato per il piano straordinario di interventi per l'ammodernamento tecnologico complesso e la qualificazione delle strutture pubbliche ai sensi della LR n. 18/2012 - DGR X/388/2013;
- € 66/000 quota contributi reinvestiti degli immobili ceduti e siti in Brescia, P.le Repubblica, via F.lli Ugoni, Via Cantore;
- € 30/000 quota contributo relativo al piano di razionalizzazione anno 2012;
- € 10/000 quota contributo relativo al piano di razionalizzazione anno 2011;

- **4.10.50.10.010.012.00.000 Quota contributi c/capitale da utilizzo finanziamenti per investimenti da Regione - Beni di prima dotazione € 578/000**

- **4.10.50.10.015.010.00.000 Quota contributi c/esercizio da contributi FSR destinati a investimenti € 105/000** di cui:

- € 27/000 quota del Contributo piano investimenti anno 2012 conto esercizio assegnato da RL con DDG 3912 del 12.05.2014;
- € 1/000 quota contributo assegnato dal Rotary Club con nota del 10/01/2007;
- € 1/000 quota contributo del Tesoriere anno 2010;
- € 2/000 quota contributo nota Associazione Gardesana del 19.10.2005;
- € 9/000 quota contributo Tesoriere anno 2011;
- € 22/000 quota contributo Tesoriere anno 2015;
- € 1/000 quota contributo di Banco di Brescia di cui alla nota del 22/05/2009;
- € 5/000 quota contributo Tesoriere anno 2013;
- € 37/000 quota contributo assegnato con DGR X/3611 21/05/2015

Per consentire il caricamento dei documenti di bilancio sul portale Scriba in questa riga di NI sono inseriti tutti i contributi in conto esercizio destinati ad investimenti, anche da privato.

- **4.10.50.10.015.020.00.000 Quota contributi c/esercizio da altri contributi destinati a investimenti € 49/000** di cui:

- € 27/000 quota contributo trasferito da ex USSL 18 già interamente incassato;

R.L. S.C.R.I.B.A.

- € 22/000 quota contributo da Gestione Liquidatoria ex 18 per fabbricato corso Matteotti Brescia già interamente incassato.

- **4.10.50.10.020.010.00.000 Costi capitalizzati da utilizzo riserva plusvalenze da reinvestire € 149/000**

Plusvalenza cessione immobile sito in P.le Repubblica, Brescia € 30/000;
Plusvalenza cessione immobile sito in via Cantore, Brescia € 105/000;
Plusvalenza cessione immobile sito in via F.lli Ugoni, Brescia € 14/000.

FATTI DI RILIEVO delle movimentazioni dell'esercizio

Per la suddetta area di bilancio non si sono verificati fatti di rilievo e/o non si sono rilevati valori di bilancio.

A.8) Incrementi delle immobilizzazioni per lavori interni

PRINCIPALI INFORMAZIONI delle movimentazioni dell'esercizio

Nessuna movimentazione nell'esercizio.

FATTI DI RILIEVO delle movimentazioni dell'esercizio

Per la suddetta area di bilancio non si sono verificati fatti di rilievo e/o non si sono rilevati valori di bilancio.

18.5 Altri ricavi e proventi

A.9) Altri ricavi e proventi

I dati relativi al valore degli altri ricavi e proventi confrontati con quelli dell'anno precedente e la relativa variazione sono riportati nelle tabelle di Nota Integrativa Tabellare e nelle Schede di dettaglio, laddove previste dal D.lgs. 118/2011 e s.m.i.. Le tabelle sono presenti in allegato agli schemi di Stato Patrimoniale e Conto Economico e costituiscono parte integrante del Bilancio d'Esercizio.

PRINCIPALI INFORMAZIONI delle movimentazioni dell'esercizio

A.2.B) Ricavi per prestazioni non sanitarie

4.10.20.20.050.010.00.000 Ricavi per formazione
Bilancio d'esercizio 2016 € 11/000
Prechiusura 4° CET 2017 € 33/000
Bilancio d'esercizio 2017 € 22/000

Si rileva un incremento dei ricavi rispetto al bilancio d'esercizio 2016 legato alle iniziative di formazione organizzate dall'Agenzia nel corso del 2017.

4.10.20.20.080.010.00.000 Altri ricavi per prestazioni non sanitarie verso ATS/ASST/Fondazioni della Regione
Bilancio d'esercizio 2016 € 8/000
Prechiusura 4° CET 2017 € 39/000
Bilancio d'esercizio 2017 € 39/000

R.S.C.R.I.B.A.

Tale voce comprende i ricavi relativi alla proroga della convenzione con A.S.S.T. Franciacorta per la collaborazione nella gestione dei sistemi informatici applicati alle tecnologie biomediche e d'integrazione con i sistemi informativi ospedalieri nel periodo 01.01.2017 – 30.04.2017 pari ad € 14/000 nonché quelli derivanti dalla convenzione attiva con ATS di Val Padana pari ad € 25/000.

4.10.20.20.080.080.00.000 Altri ricavi per prestazioni non sanitarie verso privati
Bilancio d'esercizio 2016 € 7/000
Prechiusura 4° CET 2017 € 12/000
Bilancio d'esercizio 2017 € 10/000

In tale voce sono compresi anche i ricavi relativi alla concessione e gestione di spazi e soluzioni ad uso pubblicitario e di sponsorizzazioni (Decreto ASL n. 556 del 30.10.2014) di competenza dell'ATS di Brescia nonché la sponsorizzazione dell'evento formato "L'Assistenza Primaria: scenari attuali e prospettive future in Italia e in Lombardia" organizzato da ATS di Brescia di cui al Decreto ATS n. 418 del 28.10.2016.

FATTI DI RILIEVO delle movimentazioni dell'esercizio

Per la suddetta area di bilancio non si sono verificati fatti di rilievo e/o non si sono rilevati valori di bilancio.

ALTRE INFORMAZIONI RELATIVE A PROVENTI E RICAVI DIVERSI

Inserire SI *o* NO *nella cella in giallino denominata <<Caso presente in azienda?>>:*

Cod.	Informazione	Caso presente in azienda?	*Se* Sì, *illustrare*
PR01	**Proventi e ricavi diversi**. Sono state rilevate significative variazioni rispetto all'esercizio precedente?	NO	
	Concorsi, recuperi, rimborsi per attività tipiche. Sono state rilevate significative variazioni rispetto all'esercizio precedente?	SI	*La riduzione dei ricavi per personale comandato rispetto al decorso esercizio è dovuta al fatto che nel 2016, nelle more dell'assegnazione del personale dipendente in attuazione della LR 23/2015, l'Agenzia in accordo con le ASST del territorio ha attivato l'istituto giuridico del comando.*
	Compartecipazione alla spesa per prestazioni sanitarie. Sono state rilevate significative variazioni rispetto all'esercizio precedente?	NO	
	Costi capitalizzati. Sono state rilevate significative variazioni rispetto all'esercizio precedente?	Si	*Si rileva una riduzione delle quote contributi c/esercizio da contributi destinati a investimenti rispetto al decorso esercizio.*

20. Acquisti di beni

B.1) Acquisti di beni

R.L. S.C.R.I.B.A.

I dati relativi al valore degli acquisti di beni confrontati con quelli dell'anno precedente e la relativa variazione sono riportati nelle tabelle di Nota Integrativa Tabellare e nelle Schede di dettaglio, laddove previste dal D.lgs. 118/2011 e s.m.i.. Le tabelle sono presenti in allegato agli schemi di Stato Patrimoniale e Conto Economico e costituiscono parte integrante del Bilancio d'Esercizio.

Per questa categoria sono previste le seguenti tipologie:

- B.1.A) Acquisti di beni sanitari - Totale
- B.1.B) Acquisti di beni non sanitari - Totale

In particolare per le categorie degli ***B.1.A) Acquisti di beni sanitari***, se movimentate, l'iscrizione tra i costi è corredata da tutte le informazioni di dettaglio relative alla tipologia di distribuzione totale, diretta e per conto; le informazioni di dettaglio sono rilevate nella tabella apposita del foglio "*Dettaglio_CE_San*" allegata al Bilancio d'Esercizio.

Infine, per le categorie degli ***B.1.A) Acquisti di beni sanitari e .1.B) Acquisti di beni non sanitari*** da parte di Asl/Ao/Fondazioni della Regione, se movimentate, l'iscrizione tra i costi è corredata da tutte le informazioni di dettaglio relative agli acquisti per ogni singola azienda pubblica; le informazioni di dettaglio sono rilevate nella tabella apposita del foglio "*Cons*" allegata al Bilancio d'Esercizio.

PRINCIPALI INFORMAZIONI delle movimentazioni dell'esercizio

Al 31.12.2017 gli acquisti di beni sono pari ad € 25.254/000 di cui:

€ 24.883/000 acquisti di beni sanitari;
€ 371/000 acquisti di beni non sanitari.

Acquisti di beni sanitari
Si rileva un decremento di € 4.834/000 rispetto al decorso esercizio dovuto in particolare ai minori acquisti di vaccini (€ 5.406/000) in quanto l'attività è stata traferita alle ASST del territorio a partire dal 01.01.2017.
Si rileva inoltre:
- una riduzione degli acquisti di dispositivi medici in seguito ad una diminuzione delle prestazioni di laboratorio di sanità pubblica a favore delle ASST della Regione (- € 60/000);
- un incremento dei farmaci in PHT (+ € 603/000);
- una riduzione dei costi per sangue ed emocomponenti (- € 33/000);
- un incremento degli acquisti e prodotti sanitari (+ € 22/000) legato anche alla necessità di garantire presso il Laboratorio di Sanità pubblica il materiale per coprire le attività dei mesi di gennaio, febbraio e marzo.

RESCRIBA

B.1.A) Acquisti di beni sanitari - Totale	29.717	24.883	(4.834)

Descrizione	Valore netto al 31/12/2016	Valore netto al 31/12/2017	Variazione
Farmaceutici: Specialità Medicinali (altro: farmaci ospedalieri)	25	36	11
Farmaceutici: Specialità Medicinali (Doppio Canale ex Nota CUF 37)	23.006	23.609	603
Farmaceutici: Ossigeno e gas medicali SENZA AIC	17	16	(1)
Dispositivi medici: Cnd W - Materiali Diagnostici in vitro	711	633	(78)
Dispositivi medici: Cnd Z - Materiali diagnostici (materiale per apparecchiature sanitare e relativi componenti)	0	1	1
Prodotti chimici: Materiali diagnostici (senza Cnd)	126	146	20
Dispositivi Medici: Cnd A - Dispositivi da somministrazione, prelievo e raccolta	7	8	1
Dispositivi Medici: Cnd H - Dispositivi di sutura	6	11	5
Dispositivi Medici: Cnd M - Dispositivi per medicazioni generali e specialistiche	4	7	3
Dispositivi Medici: Cnd T - Dispositivi di protezione e ausili per incontinenza (d. lgs. 46/97)	8	9	1
Dispositivi Medici: Cnd B; G; N; Q; R; U - Presidi medico-chirurgici specialistici	0	1	1
Dispositivi Medici: Cnd: D; S; V - Disinfettanti, prodotti per sterilizzazione e dispositivi vari	2	9	7
Dispositivi per appar. Cardiocircolatorio Cnd: C	1	0	(1)
Materiale chirurgico e prodotti per uso veterinario	0	5	5
Materiali per la profilassi igienico-sanitari: vaccini	5.406	0	(5.406)
Prodotti farmaceutici per uso veterinario	69	74	5
Sangue ed emocomponenti	189	156	(33)
Altri beni e prodotti sanitari (PRODOTTI SENZA REPERTORIO E/O CND)	140	162	22

Acquisti di beni non sanitari

I principali scostamenti sono riferiti a:

- Cancelleria e stampati: la riduzione rilevata è da attribuire alla rideterminazione dei fabbisogni a seguito della riorganizzazione di cui alla LR 23/2015. Inoltre, si è ritenuto opportuno terminare stampati/cancelleria già in magazzino o in uso sul territorio, pur con format non aggiornati alla nuova ragione sociale dell'Agenzia. Per completezza di informazione, si evidenzia che quando nel corso del 2016 si è proceduto all'assegnazione fisica delle scorte di materiale economale presente in magazzino alle tre ASST del territorio, alle stesse non è stato consegnato materiale (stampati, buste ecc) con logo ASL; l'utilizzo di tali scorte hanno determinato una contrazione dei consumi.

Altri beni non sanitari: la variazione è da ricondurre principalmente ad una minor richiesta avanzata dagli assetti aziendali con particolare riferimento all'area veterinaria

R.L.S.C.B.A.

B.1.B) Acquisti di beni non sanitari - Totale	458	371	(87)

Descrizione	*Valore netto al 31/12/2016*	*Valore netto al 31/12/2017*	*Variazione*
Materiale di guardaroba, di pulizia e di convivenza in genere	52	52	0
Carburanti e lubrificanti	142	123	(19)
Cancelleria e stampati	159	122	(37)
Supporti informatici e materiale per EDP	30	11	(19)
Materiale per manutenzioni e riparazioni immobili e loro pertinenze	16	18	2
Altri beni non sanitari	59	45	(14)

AREA SOCIOSANITARIA

Nel corso dell'esercizio 2017 sono stati acquistati beni non sanitari per un importo pari ad € 18/000 riferiti all'acquisto di materiale per attività rientranti nei Programmi Integrati Locali di Promozione della salute e che per natura rientrerebbero nella voce ASTC14 "Beni e servizi".
Tuttavia, come già sopra rappresentato, si segnala che detto valore, al fine di garantire la quadratura con il decreto di assegnazione n. 5261/2018 e nel rispetto delle indicazioni contenute nelle linee guida per la redazione del bilancio d'esercizio 2017, è stato appostato alla voce di nota integrativa "Altre prestazioni per servizi sociosanitari da terzi" cod. 4.20.10.10.150.020.15.000 ricondotta nel modello SKATS al codice ASSIC01 "Prestazioni socio-sanitarie".

FATTI DI RILIEVO delle movimentazioni dell'esercizio

Si ribadisce che a partire dal 01 gennaio 2017 la gestione delle attività di certificazioni monocratiche – che in base all'accordo quadro siglato in data 21.12.2015 dal Collegio dei Direttori n. 5 quadro per la disciplina della fase transitoria di attuazione della L.R. n. 23/2015 sono state delegate all'ATS di Brescia fino a tutto il 31.12.2016 – è passata alle ASST del territorio così come le attività vaccinali.

ALTRE INFORMAZIONI RELATIVE AGLI ACQUISTI DI BENI

Inserire SI *o* NO *nella cella in giallino denominata <<Caso presente in azienda?>>:*

Cod.	Informazione	Caso presente in azienda?	*Se* Sì, *illustrare*
AB01	**Acquisti di beni** . Ciascuna tipologia di bene, compreso nelle voci relative agli acquisti di beni sanitari e non sanitari, non è monitorata attraverso il sistema gestionale del magazzino, che rileva ogni tipologia di movimento, in entrata e in uscita?	SI	Non sono monitorati attraverso il sistema gestionale di magazzino i costi rilevati alle righe NI 4.20.05.10.130.010.00.000 "Sangue ed emocomponenti" e 4.20.05.10.800.810.00.000 "Altri beni e prodotti sanitari (escluso Specialità medicinali, ossigeno, emoderivati e sangue) da ATS/ASST/Fondazioni della Regione" in quanto trattasi di sangue ed emocomponenti che non transitano in agenzia ma sono somministrati ai pazienti. Inoltre, alcune tipologie di beni, compresi nelle voci relative agli acquisti di beni sanitari e non sanitari, non sono monitorate attraverso il sistema gestionale del magazzino, ma sono gestiti attraverso il sistema informativo aziendale per la gestione della rendicontazione spese cassa economale

RL S.C.R.I.B.A.

			Tutte le altre tipologie di beni sono monitorare attraverso il sistema gestionale del magazzino.
AB02	Sono stati rilevati costi per acquisto di beni da altre Aziende Sanitarie della Regione? Se sì, di quali tipologie di beni si tratta?	**SI**	Trattasi di sangue ed emocomponenti.
AB03	Sono state rilevate significative variazioni rispetto all'esercizio precedente?	**SI**	*Si rileva un azzeramento degli acquisti per vaccini a seguito del trasferimento dell'attività vaccinale alle ASST del territorio in attuazione della LR 23/2015.*

21. Acquisti di servizi

20.1 Acquisti di servizi sanitari e non sanitari

B.2) Acquisti di servizi sanitari

I dati relativi al valore degli acquisti di servizi confrontati con quelli dell'anno precedente e la relativa variazione sono riportati nelle tabelle di Nota Integrativa Tabellare e nelle Schede di dettaglio, laddove previste dal D.lgs. 118/2011 e s.m.i.. Le tabelle sono presenti in allegato agli schemi di Stato Patrimoniale e Conto Economico e costituiscono parte integrante del Bilancio d'Esercizio.

Per le categorie degli ***Acquisti di servizi sanitari in mobilità***, l'iscrizione tra i costi è corredata da tutte le informazioni di dettaglio relative agli acquisti per ogni singola azienda pubblica; le informazioni di dettaglio sono rilevate nella tabella apposita del foglio "*Cons*" allegata al Bilancio d'Esercizio.

Inoltre, per le categorie delle ***Altre prestazioni sanitarie***, se movimentate, l'iscrizione tra i costi è corredata da tutte le informazioni di dettaglio relative alla natura e alle movimentazioni dell'esercizio confrontate con i valori dell'esercizio precedente; le informazioni di dettaglio sono rilevate nella tabelle apposite dei fogli "*NI-SAN_Altre_Pres_San(Costi)*" allegata al Bilancio d'Esercizio.

Infine, per le categorie degli ***Acquisti di servizi sanitari da privato***, l'iscrizione tra i costi è corredata da tutte le informazioni di dettaglio relative alle singole strutture private, alla tipologia di prestazione, all'anno di competenza, agli importi e altre informazioni; le informazioni di dettaglio sono rilevate nella tabella apposita del foglio "*Dettaglio_CE_San*" allegata al Bilancio d'Esercizio.

PRINCIPALI INFORMAZIONI delle movimentazioni dell'esercizio

Di seguito sono analizzati i costi con riferimento a:

- Area Sanitaria;
- Area Sociosanitaria.

Area Sanitaria

Drg

R.L.S.C.R.I.B.A.

I costi sostenuti al 31.12.2017 e contabilizzati alla riga NI cod. 4.20.10.10.060.000.00.000 "B.2.A.6) Acquisti servizi sanitari per assistenza ospedaliera" sono complessivamente pari ad € 622.897/000 di cui:

€ 321.138/000 prestazioni di ricovero per lombardi da pubblico (compreso onere 9);
€ 23.417/000 Legge 7 da pubblico;
€ 250.583/000 prestazioni di ricovero per lombardi da privato (compreso onere 9);
€ 818/000 Legge 7 da privato;
€ 26.941/000 mobilità passiva extraregione da pubblico.

				Importi €/1000
Descrizione		*Valore netto al 31/12/2016*	*Valore netto al 31/12/2017*	*Variazione*
acquisto di Drg da strutture pubbliche ubicate nel proprio territorio: ASST/Fondazioni pubbliche	€.	328.407	327.256	*(1.151)*
acquisto di Drg da strutture pubbliche ubicate in altre province della Lombardia: ATS/ASST/Fondazioni pubbliche	€.	16.524	17.299	*775*
Totale Pubblico		**344.931**	**344.555**	**(376)**
acquisto di Drg da strutture pubbliche ubicate fuori Regione (mobilità passiva in compensazione)	€.	25.684	26.941	*1.257*
Totale Fuori Regione		**25.684**	**26.941**	**1.257**
acquisto di Drg da erogatori privati ubicati nel proprio territorio: IRCCS privati	€.	15.648	15.135	*(513)*
acquisto di Drg da erogatori privati ubicati nel proprio territorio: case di cura private	€.	215.004	215.008	*4*
acquisto di Drg da erogatori privati ubicati in altre province della Lombardia: IRCCS privati	€.	9.699	8.695	*(1.004)*
acquisto di Drg da erogatori privati ubicati in altre province della Lombardia: ospedali classificati	€.	337	412	*75*
acquisto di Drg da erogatori privati ubicati in altre province della Lombardia: case di cura private	€.	12.278	12.151	*(127)*
Totale Privato		**252.966**	**251.401**	**(1.565)**
TOTALE GENERALE		**623.581**	**622.897**	**(684)**

I valori esposti nel Bilancio d'esercizio 2017 sono quelli contenuti nelle tabelle di validazione regionale e corrispondono all'assegnazione anno 2017 di cui al Decreto RL n. 5721 del 12.04.2018.

Il valore delle prestazioni erogate a STP onere 9 validate da Regione e rilevate nei costi dell'ATS di Brescia sono complessivamente pari ad € 883.576,19=.

RL S.C.R.L.B.A.

ASST	Tabelle RL Valore Finanziato
ASST SPEDALI CIVILI	370.352,43
ASST FRANCIACORTA	104.031,00
ASST GARDA	148.060,51
TOTALE ASST	**622.443,94**

ENTE	Tabelle RL Valore Finanziato
ISTITUTI OSPEDALIERI BRESCIANI	138.329,93
FONDAZIONE POLIAMBULANZA	103.907,35
FONDAZIONE CAMPLANI	3.795,97
FONDAZIONE RICHIEDEI	781,00
ICS MAUGERI	14.318,00
TOTALE PRIVATI	**261.132,25**
TOTALE COMPLESSIVO	**883.576,19**

Si procederà al pagamento di tali prestazioni solo a seguito di verifica della corretta rendicontazione delle prestazioni nei flussi da parte degli assetti aziendali competenti.

Si precisa infine che i costi relativi alla mobilità internazionale delle prestazioni di ricovero di cui al Decreto sopra richiamato pari ad € 1.575/000 sono stati contabilizzati alla riga NI cod. 4.20.10.10.150.900.10.000 "Costi per servizi sanitari - Mobilità internazionale passiva" e sono riclassificati nel modello SKATS alla voce di spesa C01 "Drg".

Ambulatoriale e Screening

I costi sostenuti al 31.12.2017 sono complessivamente pari ad € 252.933/000 di cui:

€ 250.015/000 Ambulatoriale (voce di spesa SKATS C02 Ambulatoriale);
€ 2.918/000 Screening (voce di spesa SKATS C03 Screening);

I costi relativi alla mobilità internazionale di cui al Decreto n. 4725/2018 pari ad € 302/000 sono stati contabilizzati alla riga NI cod. 4.20.10.10.150.900.10.000 "Costi per servizi sanitari - Mobilità internazionale passiva" e sono riclassificati nel modello SKATS alla voce di spesa C01 "Drg".

I valori esposti nel Bilancio d'esercizio 2017 sono quelli contenuti nelle tabelle di validazione regionale e corrispondono all'assegnazione anno 2017 di cui al Decreto RL n. 5261 del 12.04.2018.

In particolare:

- **AMBULATORIALE € 250.015/000** di cui:

€ 157.783/000 prestazioni ambulatoriali per lombardi da pubblico (compreso onere 9);
€ 87.097/000 prestazioni ambulatoriali per lombardi da privato (compreso onere 9);
€ 5.135/000 mobilità passiva extraregione da pubblico.

R.L. S.C.R.I.B.A.

Importi €/1000

Descrizione		*Valore netto al 31/12/2016*	*Valore netto al 31/12/2017*	*Variazione*
acquisto di prestazioni ambulatoriali da strutture pubbliche ubicate nel proprio territorio: ASST/ATS/Fondazioni pubbliche	€.	151.987	152.730	*743*
acquisto di prestazioni ambulatoriali in strutture pubbliche ubicate in altre province della Lombardia: ASST/ATS/Fondazioni pubbliche	€.	4.886	5.053	*167*
Totale Pubblico		**156.873**	**157.783**	**910**
acquisto di prestazioni ambulatoriali da strutture private ubicate nel proprio territorio: IRCCS privati	€.	3.106	3.014	*(92)*
acquisto di prestazioni ambulatoriali da strutture private ubicate nel proprio territorio: ospedali classificati	€.	0	0	*0*
acquisto di prestazioni ambulatoriali da strutture private ubicate nel proprio territorio: case di cura private	€.	60.491	61.805	*1.314*
acquisto di prestazioni ambulatoriali da strutture private ubicate nel proprio territorio: strutture accreditate	€.	15.753	15.900	*147*
acquisto di prestazioni ambulatoriali in strutture private ubicate in altre province della Lombardia: IRCCS privati	€.	1.374	1.234	*(140)*
acquisto di prestazioni ambulatoriali in strutture private ubicate in altre province della Lombardia: ospedali classificati	€.	37	45	*8*
acquisto di prestazioni ambulatoriali in strutture private ubicate in altre province della Lombardia: case di cura private	€.	3.703	3.905	*202*
acquisto di prestazioni ambulatoriali in strutture private ubicate in altre province della Lombardia: strutture accreditate	€.	1.039	1.194	*155*
Totale Privato		**85.503**	**87.097**	**1.594**
acquisto di prestazioni ambulatoriali in strutture ubicate fuori Regione (mobilità passiva in compensazione)	€.	5.324	5.135	*(189)*
Totale Fuori Regione		**5.324**	**5.135**	**(189)**
TOTALE GENERALE		**247.700**	**250.015**	**2.315**

Il valore delle prestazioni erogate a STP onere 9 validate da Regione e rilevate nei costi dell'ATS di Brescia sono complessivamente pari ad € 132.105,18=.

RL S.C.R. S.p.A.

ASST	Tabelle RL Valore Finanziato
ASST SPEDALI CIVILI	47.850,19
ASST FRANCIACORTA	53.565,28
ASST GARDA	12.515,12
TOTALE ASST	**113.930,59**

ENTE	Tabelle RL Valore Finanziato
IOB	8.720,70
FONDAZIONE POLIAMBULANZA	9.171,47
FONDAZIONE RICHIEDEI	16,29
SYNLAB	168,35
GEMINI RX	97,78
TOTALE PRIVATI	**18.174,59**
TOTALE COMPLESSIVO	**132.105,18**

Si procederà al pagamento di tali prestazioni solo a seguito di verifica della corretta rendicontazione delle prestazioni nei flussi da parte degli assetti aziendali competenti.

- **SCREENING € 2.918/000** di cui:

€ 2.544/000 screening da pubblico;
€ 374/000 screening da privato.

				Importi €/1000
Descrizione		*Valore netto al 31/12/2016*	*Valore netto al 31/12/2017*	*Variazione*
Prestazioni di "screening" in strutture pubbliche ubicate nel proprio territorio: ASST/ATS/Fondazioni pubbliche	€.	2.459	2.541	*82*
Prestazioni di "screening" in strutture pubbliche ubicate in altre province della Lombardia: ASST/ATS/Fondazioni pubbliche	€.	3	3	*0*
Totale Pubblico		**2.462**	**2.544**	**82**
Prestazioni di "screening" in strutture private ubicate nel proprio territorio: case di cura private	€.	333	374	*41*
Prestazioni di "screening" in strutture private ubicate in altre province della Lombardia: case di cura private	€.	1		*(1)*
Totale Privato		**334**	**374**	**40**
TOTALE GENERALE		**2.796**	**2.918**	**122**

Neuropsichiatria

I costi sostenuti al 31.12.2017 relativi alla neuropsichiatria infantile sono pari ad € 7.544/000 di cui:

€ 3.807/000 Neuropsichiatria per lombardi da pubblico;
€ 1.388/000 Neuropsichiatria progetti pubblico;
€ 2.179/000 Neuropsichiatria per lombardi da privato;
€ 170/000 Neuropsichiatria per lombardi 43/SAN;

N.S.C.R.I.B.A.

Tale spesa ha trovato registrazione nel bilancio d'esercizio come segue:

Cod. 4.20.10.10.030.040.10.010 "acquisto di prestazioni di Neuro-psichiatria Infantile (Uonpia) in strutture pubbliche ubicate nel proprio territorio: ASST/ATS/Fondazioni pubbliche € 4.865/000 di cui € 1.133/000 progetti;

Cod. 4.20.10.10.030.040.10.030 "acquisto di prestazioni di Neuro-psichiatria Infantile (Uonpia) in strutture pubbliche ubicate in altre province della Lombardia: ASST/ATS/Fondazioni pubbliche" € 330/000 di cui € 255/000 progetti;

Cod. 4.20.10.10.030.040.20.040 "acquisto di prestazioni di Neuro-psichiatria Infantile (Uonpia) in strutture private ubicate nel proprio territorio: strutture accreditate" € 2.033/000;

Cod. 4.20.10.10.030.040.20.140 "acquisto di prestazioni di Neuro-psichiatria Infantile (Uonpia) in strutture private ubicate in altre province lombarde: strutture accreditate" € 172/000 di cui € 26/000 costi 43SAN;

Cod. 4.20.10.10.030.040.30.010 acquisto di prestazioni di Neuro-psichiatria Infantile (Uonpia) in strutture private ubicate fuori regione (mobilità passiva non in compensazione) € 144/000 interamente riferiti a costi 43SAN.

Il costo dei progetti è finanziato dal contributo assegnato da Regione con il Decreto n. 4725/2018 e rilevato alla riga NI cod. 4.10.10.10.050.000.00.000 "Contributi per obiettivi di piano sanitario nazionale (di parte corrente) (FSR indistinto)".

I valori esposti nel Bilancio d'esercizio 2017 sono quelli contenuti nelle tabelle di validazione regionale e corrispondono all'assegnazione anno 2017 di cui al Decreto RL n. 4725 del 04.04.2018.

Importi €/1000

Descrizione		*Valore netto al 31/12/2016*	*Valore netto al 31/12/2017*	*Variazione*	*di cui Progetti*	*di cui 43/SAN*
acquisto di prestazioni di Neuro-psichiatria Infantile (Uonpia) in strutture pubbliche ubicate nel proprio territorio: ASST/ATS/Fondazioni pubbliche	€.	4.748	4.865	*117*	1.133	
acquisto di prestazioni di Neuro-psichiatria Infantile (Uonpia) in strutture pubbliche ubicate in altre province della Lombardia: ASST/ATS/Fondazioni pubbliche	€.	305	330	*25*	255	
Totale Pubblico e Progetti		**5.053**	**5.195**	**142**	**1.388**	**0**
acquisto di prestazioni di Neuro-psichiatria Infantile (Uonpia) in strutture private ubicate nel proprio territorio: strutture accreditate	€.	1.947	2.033	*86*	0	
acquisto di prestazioni di Neuro-psichiatria Infantile (Uonpia) in strutture private ubicate in altre province lombarde: strutture accreditate	€.	344	172	*(172)*	0	26
acquisto di prestazioni di Neuro-psichiatria Infantile (Uonpia) in strutture private ubicate fuori regione (mobilità passiva non in compensazione)	€.	65	144	*79*	0	144
Totale Privato e 43SAN		**2.356**	**2.349**	**(7)**	**0**	**170**
TOTALE GENERALE		**7.409**	**7.544**	**135**	**1.388**	**170**

Psichiatria

I costi rilevati al 31.12.2017 e contabilizzati alla riga NI cod. 4.20.10.10.070.000.00.000 "B.2.A.7) Acquisto prestazioni di psichiatria residenziale e semiresidenziale" sono pari ad € 38.357/000 di cui:

€ 22.729/000 psichiatria per lombardi da pubblico 46/SAN;
€ 1.534/000 psichiatria progetti pubblico;
€ 13.421/000 psichiatria per lombardi da privato 46/SAN;
€ 181/000 psichiatria progetti privato;
€ 492/000 psichiatria lombardi 43/SAN.

R.S.C. R.I.B.A.

Il costo dei progetti è finanziato dal contributo assegnato da Regione con il Decreto n. 4725/2018 e rilevato alla riga NI cod. 4.10.10.10.050.000.00.000 "Contributi per obiettivi di piano sanitario nazionale (di parte corrente) (FSR indistinto)".

I valori esposti nel Bilancio d'esercizio 2017 sono quelli contenuti nelle tabelle di validazione regionale e corrispondono all'assegnazione anno 2017 di cui al Decreto RL n. 4725 del 04.04.2018.

				Importi €/1000	
Descrizione		*Valore netto al 31/12/2016*	*Valore netto al 31/12/2017*	*Variazione*	*di cui progetti*
acquisto di prestazioni di psichiatria in strutture pubbliche ubicate nel proprio territorio: ASST/Fondazioni pubbliche	€.	23.793	24.167	*0*	1.534
acquisto di prestazioni di psichiatria in strutture pubbliche ubicate in altre province lombarde: ATS/ASST/Fondazioni pubbliche	€.	77	96	*0*	
Totale pubblico e progetti		**23.870**	**24.263**	**0**	**1.534**
acquisto di prestazioni di psichiatria in strutture private accreditate a contratto ubicate nel proprio territorio	€.	12.896	13.225	*0*	181
acquisto di prestazioni di psichiatria in strutture private accreditate a contratto ubicate in altre province lombarde	€.	519	377	*0*	
Totale privato e progetti		**13.415**	**13.602**	**0**	**181**
acquisto di prestazioni di psichiatria in strutture private accreditate NON a contratto ubicate nel proprio territorio	€.	35	0	*0*	
acquisto di prestazioni di psichiatria in strutture private accreditate NON a contratto ubicate in altre province lombarde	€.	373	372	*(22)*	
acquisto di prestazioni di psichiatria in strutture private ubicate fuori regione (Mobilità passiva non soggetta a compensazione)	€.	136	120	*(17)*	
Totale 43SAN		**544**	**492**	**(39)**	**0**
TOTALE GENERALE		**37.829**	**38.357**	**(39)**	**1.715**

Farmaceutica

I costi sostenuti al 31.12.2017 per la Farmaceutica sono complessivamente pari ad € 209.990/000 e sono formati come di seguito rappresentato:

- **CONVENZIONATA € 150.099/000**

Tale spesa ha trovato registrazione ai conti:

cod. 4.20.10.10.020.010.10.000 "acquisto di prestazioni di farmaceutica da farmacie ubicate nel proprio territorio (Farmaceutica convenzionata ex art. 8, c. 2, D. Lgs. 502/92): Farmaci" € 147.876/000;

cod. 4.20.10.10.020.010.20.000 "acquisto di prestazioni di farmaceutica da farmacie ubicate in altre province lombarde (Farmaceutica convenzionata ex art. 8, c. 2, D. Lgs. 502/92): Farmaci" € 1.763/000;

cod. 4.20.10.10.020.020.10.000 "acquisto di prestazioni di farmaceutica da farmacie ubicate nel proprio territorio (Farmaceutica convenzionata ex art. 8, c. 2, D. Lgs. 502/92): Galenici" € 6/000;

cod. 4.20.10.10.020.030.10.000 "acquisto di prestazioni di farmaceutica da farmacie ubicate nel proprio territorio (Farmaceutica convenzionata ex art. 8, c. 2, D. Lgs. 502/92): Ossigeno" € 226/000;

cod. 4.20.10.10.020.040.20.000 "Indennità farmacie rurali" € 138/000

RL S.C.E.I.B.A.

cod. 4.20.10.10.020.050.10.000 “contributi ENPAF per acquisto di prestazioni di farmaceutica (Farmaceutica convenzionata ex art. 8, c. 2, D. Lgs. 502/92)” € 90/000.

				Importi €/1000
Descrizione		*Valore netto al 31/12/2016*	*Valore netto al 31/12/2017*	*Variazione*
acquisto di prestazioni di farmaceutica da farmacie ubicate nel proprio territorio (Farmaceutica convenzionata ex art. 8, c. 2, D. Lgs. 502/92): Farmaci	€.	147.889	147.876	*(13)*
acquisto di prestazioni di farmaceutica da farmacie ubicate in altre province lombarde (Farmaceutica convenzionata ex art. 8, c. 2, D. Lgs. 502/92): Farmaci	€.	1.759	1.763	*4*
acquisto di prestazioni di farmaceutica da farmacie ubicate nel proprio territorio (Farmaceutica convenzionata ex art. 8, c. 2, D. Lgs. 502/92): Galenici	€.	6	6	*0*
acquisto di prestazioni di farmaceutica da farmacie ubicate nel proprio territorio (Farmaceutica convenzionata ex art. 8, c. 2, D. Lgs. 502/92): Ossigeno	€.	219	226	*7*
Indennità farmacie rurali	€.	136	138	*2*
contributi ENPAF per acquisto di prestazioni di farmaceutica (Farmaceutica convenzionata ex art. 8, c. 2, D. Lgs. 502/92)	€.	90	90	*0*
Totale convenzionata		**150.099**	**150.099**	**0**

- **MOBILITA’ PASSIVA EXTRA REGIONE € 515/000**

Tale spesa ha trovato registrazione al conto:

cod. 4.20.10.10.020.010.30.000 “acquisto di prestazioni di farmaceutica da farmacie ubicate fuori regione (Farmaceutica convenzionata ex art. 8, c. 2, D. Lgs. 502/92): Farmaci (Mobilità passiva in compensazione)” € 515/000.

				Importi €/1000
Descrizione		*Valore netto al 31/12/2016*	*Valore netto al 31/12/2017*	*Variazione*
acquisto di prestazioni di farmaceutica da farmacie ubicate fuori regione (Farmaceutica convenzionata ex art. 8, c. 2, D. Lgs. 502/92): Farmaci (Mobilità passiva in compensazione)	€.	607	515	*(92)*
Totale fuori regione		**607**	**515**	**(92)**

- **DOPPIO CANLE + PRIMO CICLO ASST e IRCCS (Tipologia 6 e 11) € 29.436/000**

Tale spesa ha trovato registrazione ai conti:

cod. 4.20.10.10.080.030.10.000 “acquisto farmaci "Doppio canale" (ex Nota CUF 37 più ossigeno) da strutture pubbliche ubicate nel proprio territorio (rimborso farmaco più servizio): ASST/Fondazioni pubbliche” € 28.120/000

cod. 4.20.10.10.080.030.30.000 acquisto farmaci "Doppio canale" (ex Nota CUF 37 più ossigeno) da strutture pubbliche ubicate in altre province (rimborso farmaco più servizio): ATS/ASST/Fondazioni pubbliche” € 1.147/000;

cod. 4.20.10.10.080.050.10.000 “acquisto farmaci "Primo Ciclo" da strutture pubbliche ubicate nel proprio territorio: ASST/Fondazioni pubbliche” € 154/000;

R.L.S.C.R.B.A.

cod. 4.20.10.10.080.050.30.000 “acquisto farmaci "Primo Ciclo" da strutture pubbliche ubicate in altre province della Regione: ASST/Fondazioni pubbliche” € 15/000.

				Importi €/1000
Descrizione		*Valore netto al 31/12/2016*	*Valore netto al 31/12/2017*	*Variazione*
acquisto farmaci "Doppio canale" (ex Nota CUF 37 più ossigeno) da strutture pubbliche ubicate nel proprio territorio (rimborso farmaco più servizio): ASST/Fondazioni pubbliche	€.	27.145	28.120	*975*
acquisto farmaci "Doppio canale" (ex Nota CUF 37 più ossigeno) da strutture pubbliche ubicate in altre province (rimborso farmaco più servizio): ATS/ASST/Fondazioni pubbliche	€.	1.041	1.147	*106*
acquisto farmaci "Primo Ciclo" da strutture pubbliche ubicate nel proprio territorio: ASST/Fondazioni pubbliche	€.	209	154	*(55)*
acquisto farmaci "Primo Ciclo" da strutture pubbliche ubicate in altre province della Regione: ASST/Fondazioni pubbliche	€.	15	15	*0*
Totale Doppio canale - Primo ciclo da pubblico		**28.410**	**29.436**	**1.026**

- **DPC € 27.503/000**

Tale spesa ha trovato registrazione ai conti:

cod. 4.20.05.10.010.020.00.000 “Farmaceutici: Specialità Medicinali (Doppio Canale ex Nota CUF 37)” € 23.609/000;
cod. 4.20.10.10.080.040.30.000 “Acquisti di prestazioni derivanti dall'attività di "Doppio Canale" (SOLO Servizio Distributivo da privato)” € 3.894/000.

				Importi €/1000
Descrizione		*Valore netto al 31/12/2016*	*Valore netto al 31/12/2017*	*Variazione*
Farmaceutici: Specialità Medicinali (Doppio Canale ex Nota CUF 37)	€.	23.006	23.609	*603*
Acquisti di prestazioni derivanti dall'attività di "Doppio Canale" (SOLO Servizio Distributivo da privato)	€.	3.542	3.894	*352*
Totale DPC		**26.548**	**27.503**	**955**

- **DOPPIO CANALE + PRIMO CICLO PRIVATO € 2.437/000**

Tale spesa ha trovato registrazione ai conti:

cod. 4.20.10.10.080.040.10.000 “Prestazioni di acquisto più servizio distributivo di "Doppio canale" da soggetti privati ubicati nel proprio territorio” € 1.376/000;
cod. 4.20.10.10.080.040.20.000 “Prestazioni di acquisto più servizio distributivo di "Doppio canale" da soggetti privati ubicati in altre province” € 935/000;
cod. 4.20.10.10.080.060.10.000 “acquisto farmaci "Primo Ciclo" da strutture private ubicate nel proprio territorio” € 117/000;
cod. 4.20.10.10.080.060.20.000 “acquisto farmaci "Primo Ciclo" da strutture private ubicate in altre province della Regione” € 9/000.

R.L.S.C.R.I.B.A.

Descrizione		Valore netto al 31/12/2016	Valore netto al 31/12/2017	Variazione
				Importi €/1000
Prestazioni di acquisto più servizio distributivo di "Doppio canale" da soggetti privati ubicati nel proprio territorio	€.	1.448	1.376	(72)
Prestazioni di acquisto più servizio distributivo di "Doppio canale" da soggetti privati ubicati in altre province	€.	879	935	56
acquisto farmaci "Primo Ciclo" da strutture private ubicate nel proprio territorio	€.	117	117	0
acquisto farmaci "Primo Ciclo" da strutture private ubicate in altre province della Regione	€.	10	9	(1)
Totale Doppio canale - Primo ciclo da privato		**2.454**	**2.437**	**(17)**

File F

I costi sostenuti al 31.12.2017 sono pari ad € 117.605/000 di cu:

€ 97.719/000 File F per lombardi da pubblico;
€ 10.740/000 File F per lombardi da privato;
€ 7.188/000 File F HCV da pubblico;
€ 1.958/000 Mobilità passiva extraregione – File F da pubblico

I costi relativi alla mobilità internazionale di cui al Decreto n. 5261/2018 pari ad € 1/000 sono stati contabilizzati alla riga NI cod. 4.20.10.10.150.900.10.000 "Costi per servizi sanitari - Mobilità internazionale passiva" e sono riclassificati nel modello SKATS alla voce di spesa C01 "Drg".

I valori esposti nel Bilancio d'esercizio 2017 sono quelli contenuti nelle tabelle di validazione regionale e corrispondono all'assegnazione anno 2017 di cui al Decreto RL n. 5261 del 12.04.2018.

Descrizione		Valore netto al 31/12/2016	Valore netto al 31/12/2017	Variazione		di cui File F HCV
						Importi €/1000
acquisto farmaci file F da struture pubbliche ubicate nel proprio territorio: ASST/Fondazioni pubbliche	€.	86.502	97.144	10.642		7.188
acquisto farmaci file F da strutture pubbliche ubicate in altre province della Regione: ATS/ASST/Fondazioni pubbliche	€.	5.886	7.503	1.617		
acquisto farmaci file F da Istituti penitenziari (anche per il tramite di ASST/Fondazioni pubbliche)	€.	297	260	(37)		
Totale File F + HCV da pubblico		**92.685**	**104.907**	**12.222**		**7.188**
acquisto farmaci file F fuori Regione (Mobilità passiva in compensazione)	€.	2.510	1.958	(552)		
Totale Mobilità passiva extraregione		**2.510**	**1.958**	**(552)**		**0**
Acquisto farmaci file F da erogatori privati ubicati nel proprio territorio: IRCCS privati	€.	3	3	0		
Acquisto farmaci file F da erogatori privati ubicati nel proprio territorio: case di cura private	€.	8.254	9.128	874		
Acquisto farmaci file F da erogatori privati ubicati in altre province della Regione: IRCCS privati	€.	1.055	1.399	344		
Acquisto farmaci file F da erogatori privati ubicati in altre province della Regione: ospedali classificati	€.	29	33	4		
Acquisto farmaci file F da erogatori privati ubicati in altre province della Regione: case di cura private	€.	217	177	(40)		
Totale File F da privato		**9.558**	**10.740**	**1.182**		**0**
TOTALE GENERALE		**104.753**	**117.605**	**12.852**		**7.188**

R.L.S.C.R.I.B.A.

Integrativa e Protesica

I costi sostenuti al 31.12.2017 per l'integrativa e Protesica sono complessivamente pari ad € 21.929/000 e sono formati come di seguito rappresentato:

- **PROTESICA E DIETETICA IN CONVENZIONE € 580/000**

Tale spesa ha trovato registrazione ai conti:

cod. 4.20.10.10.050.010.00.000 "acquisto di prestazioni di farmaceutica da farmacie ubicate nel proprio territorio (Farmaceutica convenzionata ex art. 8, c. 2, D. Lgs. 502/92): Protesica" € 53/000;

cod. 4.20.10.10.050.110.00.000 "acquisto di prestazioni di farmaceutica da farmacie ubicate nel proprio territorio (Farmaceutica convenzionata ex art. 8, c. 2, D. Lgs. 502/92): Dietetica" € 527/000.

				Importi €/1000
Descrizione		*Valore netto al 31/12/2016*	*Valore netto al 31/12/2017*	*Variazione*
		a	*b*	*c=b-a*
acquisto di prestazioni di farmaceutica da farmacie ubicate nel proprio territorio (Farmaceutica convenzionata ex art. 8, c. 2, D. Lgs. 502/92): Protesica	€.	57	53	*(4)*
acquisto di prestazioni di farmaceutica da farmacie ubicate nel proprio territorio (Farmaceutica convenzionata ex art. 8, c. 2, D. Lgs. 502/92): Dietetica	€.	541	527	*(14)*
acquisto di prestazioni di farmaceutica da farmacie ubicate nel proprio territorio (Farmaceutica convenzionata ex art. 8, c. 2, D. Lgs. 502/92): Diabetica	€.	1	0	*(1)*
Totale Protesica e dietetica in convenzione		**599**	**580**	**(19)**

- **INTEGRATIVA E PROTESICA NON EROGATA IN FARMACIA (compresi acq. di beni) € 21.349/000**

Tale spesa ha trovato registrazione ai conti:

cod. 4.20.10.10.050.210.00.000 "Assistenza Integrativa (Dietetica) non erogata tramite Farmaceutica Convenzionata - Negozi non WebCare - (ex art. 8, c. 2, D.Lgs. 502/92)" € 4.952/000;

cod. 4.20.10.10.050.215.00.000 "Assistenza Integrativa (Dietetica) non erogata tramite Farmaceutica Convenzionata - WEBCARE -(ex art. 8, c. 2, D.Lgs. 502/92)" € 1.422/000;

cod. 4.20.10.10.050.220.00.000 "Assistenza Integrativa (Ausili per Diabetici) non erogata tramite Farmaceutica Convenzionata (ex art. 8, c. 2, D.Lgs. 502/92)" € 11.060/000;

cod. 4.20.10.10.050.320.00.000 "Assistenza Protesica non erogata tramite Farmaceutica Convenzionata (ex art. 8, c. 2, D.Lgs. 502/92) c.d. protesica "Minore" € 3.915/000.

I valori esposti nel Bilancio d'esercizio 2017 sono quelli contenuti nelle tabelle di validazione regionale e corrispondono all'assegnazione anno 2017 di cui al Decreto RL n. 4725 del 04.04.2018.

RL S.C.R.B.A.

				Importi €/1000
Descrizione		*Valore netto al 31/12/2016*	*Valore netto al 31/12/2017*	*Variazione*
		a	*b*	*c=b-a*
Assistenza Integrativa (Dietetica) non erogata tramite Farmaceutica Convenzionata - Negozi non WebCare - (ex art. 8, c. 2, D.Lgs. 502/92)	€.	4.447	4.952	*505*
Assistenza Integrativa (Dietetica) non erogata tramite Farmaceutica Convenzionata - WEBCARE -(ex art. 8, c. 2, D.Lgs. 502/92)	€.	1.625	1.422	*(203)*
Assistenza Integrativa (Ausili per Diabetici) non erogata tramite Farmaceutica Convenzionata (ex art. 8, c. 2, D.Lgs. 502/92)	€.	10.952	11.060	*108*
Assistenza Protesica non erogata tramite Farmaceutica Convenzionata (ex art. 8, c. 2, D.Lgs. 502/92) c.d. protesica "Minore"	€.	3.792	3.915	*123*
Totale Integrativa e protesica non erogata in farmacia		**20.816**	**21.349**	**533**

Medicina Generale e Pediatri

Il costo al 31.12.2017 è pari ad € 101.534/000, corrisponde all'assegnazione regionale di cui al decreto n. 5261/2018 ed è formato come segue:

Assistenza per medicina di base convenzionata: Medici Medicina Generale € 74.425/000;
Assistenza per medicina di base convenzionata: Pediatri Libera Scelta € 20.089/000;
Assistenza per medicina di base convenzionata: Medici Guardia medica - Continuità assistenziale € 6.831/000;
Assistenza per medicina di base convenzionata: da pubblico Mobilità (Extra Regione) € 222/000.

Prestazioni sanitarie

Le prestazioni dell'area sanitaria sono complessivamente pari ad € 15.697/000 (voce SKATS C19 "Prestazioni Sanitarie") e sono formate come segue:

- **ASSISTENZA TERMALE**

I costi al 31.12.2017 sono pari ad € 1.983/000 di cui:
€ 791/000 assistenza termale in convenzione ubicate nel proprio territorio;
€ 255/000 assistenza termale in convenzione ubicate in altre province della Regione;
€ 937/000 assistenza termale in convenzione fuori Regione (Mobilità passiva in compensazione).

I valori esposti nel Bilancio d'esercizio 2017 sono quelli contenuti nelle tabelle di validazione regionale e corrispondono all'assegnazione anno 2017 di cui al Decreto RL n. 4725 del 04.04.2018.

- **TRASPORTI SANITARI**

I costi al 31.12.2017 sono pari ad € 741/000 e sono rilevati alla riga NI cod. 4.20.10.10.100.010.80.000 "Trasporti fuori regione (mobilità passiva in compensazione)".
Il valore esposto corrisponde all'assegnazione anno 2017 di cui al Decreto RL n. 4725 del 04.04.2018.

- **ALTRE PRESTAZIONI PER SERVIZI SANITARI DA ATS/FONDAZIONI DELLA REGIONE**

I costi al 31.12.2017 sono pari ad € 5.091/000 di cui:

- € 2.827/000 subacuti da ASST/IRCCS della Regione. Tale costo corrisponde all'assegnazione regionale 2017 di cui al Decreto RL n. 4725 del 04.04.2018 ed è finanziato da specifico contributo rilevato alla riga NI cod. 4.10.10.10.090.000.00.000 "Altri contributi da Regione (FSR indistinto)";

R.L. C.R.I.B.A.

- € 238/000 nuove reti sanitarie da ASST/IRCCS della Regione. Tale costo corrisponde all'assegnazione regionale 2017 di cui al Decreto RL n. 4725 del 04.04.2018 ed è finanziato da specifico contributo rilevato alla riga NI cod. 4.10.10.10.090.000.00.000 "Altri contributi da Regione (FSR indistinto)";
- € 1.940/000 Hospice da ASST/IRCCS della Regione. Tale costo corrisponde all'assegnazione regionale 2017 di cui al Decreto RL n. 4725 del 04.04.2018 ed è finanziato da specifico contributo rilevato alla riga NI cod. 4.10.10.10.090.000.00.000 "Altri contributi da Regione (FSR indistinto)";
- € 55/000 prestazioni di Laboratorio di Sanità pubblica erogate dall'ATS della Val Padana cod. 327. Si rileva una diminuzione dei costi rispetto al decorso pari ad € 162/000 in quanto gli esami sono effettuati direttamente dal Laboratorio di Sanità pubblica di ATS Brescia;
- € 2/000 esami di biogenetica effettuati da IRCCS Istituto Neurologico Carlo Besta cod. 923;
- € 13/000 prestazioni di prevenzione pneumologica erogate da ASST degli Spedali Civili cod. 721;
- € 2/000 prestazioni di prevenzione pneumologica erogate da ASST della Franciacorta cod. 722;
- € 1/000 prestazioni di prevenzione pneumologica erogate da ASST del Garda cod. 723;
- € 7/000 prestazioni di medicina preventiva ASST degli Spedali Civili cod. 721;
- € 6/000 prestazioni tipizzazione del midollo ASST Papa Giovanni XXIII cod. 718.

- **ALTRE PRESTAZIONI SANITARIE DA PUBBLICO**

I costi al 31.12.2017 sono pari ad € 64/000 di cui:

- € 2/000 Prestazioni integrativa e dietetica erogate a residenti bresciani presso aziende sanitarie fuori regione;
- € 3/000 prestazioni erogate da aziende sanitarie fuori regione (prelievo organi, visite fiscali);
- € 1/000 esami di biogenetica;
- € 58/000 fatture da ricevere prestazioni di diagnostica anno 2017 dell'Istituto Zooprofilattico.

- **ALTRE PRESTAZIONI PER SERVIZI SANITARI DA TERZI**

I costi al 31.12.2017 sono pari ad € 8.088/000 di cui:

- € 1.751/000 subacuti da Strutture private. Tale costo corrisponde all'assegnazione regionale 2017 di cui al Decreto RL n. 4725 del 04.04.2018 ed è finanziato da specifico contributo rilevato alla riga NI cod. 4.10.10.10.090.000.00.000 "Altri contributi da Regione (FSR indistinto)";
- € 305/000 nuove reti sanitarie da Strutture private. Tale costo corrisponde all'assegnazione regionale 2017 di cui al Decreto RL n. 4725 del 04.04.2018 ed è finanziato da specifico contributo rilevato alla riga NI cod. 4.10.10.10.090.000.00.000 "Altri contributi da Regione (FSR indistinto)";
- € 2.369/000 Hospice da Strutture private. Tale costo corrisponde all'assegnazione regionale 2017 di cui al Decreto RL n. 4725 del 04.04.2018 ed è finanziato da specifico contributo rilevato alla riga NI cod. 4.10.10.10.090.000.00.000 "Altri contributi da Regione (FSR indistinto)";
- € 52/000 ambulatorio al sabato. Tale costo corrisponde all'assegnazione regionale 2017 di cui al Decreto RL n. 4725 del 04.04.2018 ed è finanziato da specifico contributo rilevato alla riga NI cod. 4.10.10.10.050.000.00.000 "Contributi per obiettivi di piano sanitario nazionale (di parte corrente) (FSR indistinto)";
- € 914/000 AIDS. Tale costo corrisponde all'assegnazione regionale 2017 di cui al Decreto RL n. 4725 del 04.04.2018 ed è finanziato da specifico contributo rilevato alla riga NI cod. 4.10.10.10.090.000.00.000 "Altri contributi da Regione (FSR indistinto)";
- € 25/000 costo relativo al mantenimento dei cani presso canili rifugio del 1° semestre 2017. Tali costi sono stati interamente coperti dai rimborsi dei Comuni che hanno aderito alla convenzione con ATS di Brescia per il periodo gennaio – giugno 2017;
- € 5/000 costo relativo all'attività erogata da MCA presso RSA in convenzione con ATS di Brescia;
- € 5/000 prestazioni di assistenza domiciliare e altre prestazioni presso case alloggio malati AIDS;
- € 1/000 Convenzione con Poliambulanza attività sorveglianza radioprotezione;
- € 2.168/000 spese sostenute per l'abbattimento dei capi nell'ambito dell'estinzione dei focolai di influenza aviaria;
- € 19/000 costo per le vaccinazioni in co-pagamento effettuate dai pediatri;
- € 6/000 costo ENPAM specialisti ambulatoriali il cui costo della prestazione è rilevato nelle "prestazioni ambulatoriali" (cod. SKATS C02 "Ambulatoriale");

RESCRI.B.A.

- € 468/000 costi sostenuti per la sperimentazione del "Servizio Territoriale di Assistenza Residenziale" (STAR) presso la Fondazione Richiedei – Polo Socio-Sanitario di Gussago, attivato con D.G.R. n. X/6766 del 22.06.2017. La spesa di € 468/000 si riferisce € 437.700,00 per Fondazione Richiedei, relativamente alle prestazioni per subacuti e degenze STAR per ricoverati dimessi al 31.12.2017 ed € 30.351,30 per gli accessi dei Medici di Medicina Generale.

Consulenze e collaborazioni sanitarie

Il costo sostenuto al 31.12.2017 è complessivamente pari € 166/000 ed è riferito:

- € 145/000 costo incarichi libero professionali medici veterinari per la bonifica sanitaria e per attività svolta nei macelli;
- € 21/000,00 DGR n. X/3611 del 21.05.2015, incarichi nell'ambito del Piano Regionale triennale degli interventi in materia di educazione sanitaria e zoofila, controllo demografico della popolazione animale e prevenzione randagismo 2015-2018 (costo finanziato da utilizzo contributo anno precedente rilevato alla riga NI cod. 4.10.12.10.020.000.00.000 "Utilizzo fondi per quote inutilizzati contributi vincolati esercizi precedenti da soggetti pubblici (extra fondo) Vincolati".

DENOMINAZIONE	PRESTAZIONE	IMPORTO
AIELLO VALENTINA	Prestazioni veterinarie	5.462,00
AMBUL.VETERINARIO ASSOCIATO CASELLA IUZZOLINO	Prestazioni veterinarie	3.374,03
BORRELLI/PAOLA	Prestazioni veterinarie	11.396,21
BOTTARO MARILISA	Prestazioni veterinarie	3.841,92
BRAVO RICCARDO	Prestazioni veterinarie	9.315,59
CARMOSINO MARIO	Prestazioni veterinarie	6.231,63
CLARETTI/ROBERTO	Prestazioni veterinarie	7.060,72
CLINICA VETERINARIA PRIVATA	Prestazioni veterinarie	11.856,65
CORSO GIUSY	Prestazioni veterinarie	7.923,00
DE VINCENZI/FRANCESCA	Prestazioni veterinarie	8.830,26
FURIOLI PAOLA ANNA	Prestazioni veterinarie	9.728,72
GAGLIARDI CRISTINA	Prestazioni veterinarie	2.474,50
GENOVESE FLAVIA	Prestazioni veterinarie	7.425,01
LAZZARI MASSIMILIANO	Prestazioni veterinarie	15.308,62
MAESTRI VIRGINIA	Prestazioni veterinarie	7.427,81
PIRRI ANTONINO	Prestazioni veterinarie	12.488,00
ROBERTO ELISABETTA	Prestazioni veterinarie	8.555,50
TEDESCHI/SERGIO	Prestazioni veterinarie	12.442,67
TRIFONE MARINA	Prestazioni veterinarie	15.271,00
Totale complessivo		**166.413,84**

Area Sociosanitaria

Come già sopra rappresentato i costi riferiti all'area sociosanitaria in nota integrativa sono stati appostati in quadratura con l'assegnazione di cui al decreto n. 5261/2018 con unica eccezione per l'importo accantonato come di seguito rappresentato:

R.L.S.C.R.I.B.A.

		Assegnazione decreto n. 5261/2018	Valore netto al 31/12/2017	Scostamento
		A	B	(B-A)
	RICAVI			
ATSR05	Utilizzi contributi esercizi precedenti	1.552	1.552	-
ATSR06	Altri contributi e fondi da Regione (al netto rettifiche)	170.662	170.662	-
	Totale Ricavi (al netto capitalizzati)	**172.214**	**172.214**	-
	COSTI			
ASSIC01	Prestazioni socio-sanitarie	172.214	172.199	- 15
ASLC14	Beni e Servizi (netti)	-	-	-
ASLC15	Altri costi	-	-	-
ASLC16	Accantonamenti dell'esercizio	-	15	15
ASLC17	Integrativa e protesica non erogata in farmacia (compresi acq. di beni)	-	-	-
ASLC18	Oneri finanziari e straordinari	-	-	-
ASLC19	Prestazioni sanitarie	-	-	-
	Totale Costi (al netto capitalizzati)	**172.214**	**172.214**	**-**
	Risultato economico	-	**-**	**-**

Di seguito si riporta tabella di riconciliazione dei dati sociosanitari contenuti in NISAN e nel modello SINTATS:

COD_COGE_NI	DESCRIZIONE	VALORE AL 31.12.2017	RICONCILIAZIONE SINTATS
4.10.00.00.000.000.00.000	**A) VALORE DELLA PRODUZIONE**	**172.214**	
4.10.10.00.000.000.00.000	**A.1) Contributi in conto esercizio - Totale**	**170.662**	
4.10.10.10.000.000.00.000	**A.1.A) Contributi da Regione per quota Fondo Sanitario regionale - Totale**	**170.662**	
4.10.10.10.015.000.00.000	Finanziamento di parte corrente Territorio (FSR indistinto) [ASSI per ATS]	169.009	Finanziamento di parte corrente Territorio (FSR indistinto) [ASSI per ATS]
4.10.10.10.095.000.00.000	Altri contributi da Regione per servizi socio-sanitari (ASSI)-(FSR indistinto)	1.653	Altri contributi da Regione per servizi socio-sanitari (ASSI)-(FSR indistinto)
4.10.12.00.000.000.00.000	**A.1b) Utilizzo fondi per quote inutilizzate contributi vincolati di esercizi precedenti - Totale**	**1.552**	
4.10.12.10.000.000.00.000	**A.1b.A) Utilizzo fondi per quote inutilizzate contributi vincolati di esercizi precedenti**	**1.552**	
4.20.10.10.040.020.30.000	acquisto di prestazioni socio sanitarie integrate da strutture ubicate fuori Regione da I.D.R. extraosp. Art.26 L.833/78 privati	110	Servizi di riabilitazione territoriale extraospedaliera/cure intermedie - Ricoveri in servizi di riabilitazione extraregione
4.20.10.10.110.000.00.000	**B.2.A.11) Acquisto prestazioni Socio-Sanitaria a rilevanza sanitaria - Totale**	**162.352**	
4.20.10.10.110.010.10.010	acquisto di prestazioni socio sanitarie integrate da strutture ubicate nel proprio territorio: di cui da RSA pubbliche	5.308	Prestazioni soggette a budget - R.S.A.
4.20.10.10.110.010.10.050	acquisto di prestazioni socio sanitarie integrate da strutture ubicate nel proprio territorio: di cui da C.D.I. pubblici	814	Prestazioni soggette a budget - Servizi diurni C.D.I.

R.L.C.R.I.B.A.

4.20.10.10.110.010.10.080	acquisto di prestazioni socio sanitarie integrate da strutture ubicate nel proprio territorio: di cui da Centri Diurni per persone Disabili (C.D.D.) pubblici	644	€ 622/000 Prestazioni soggette a budget - Servizi diurni C.D.D. € 22/000 Costi finanziati con utilizzo di contributi da F.S.R. non utilizzati negli esercizi precedenti (disaccantonamenti)
4.20.10.10.110.010.20.010	acquisto di prestazioni socio sanitarie integrate da strutture ubicate in altre province della Regione: di cui da RSA pubbliche	4.231	Prestazioni soggette a budget - R.S.A.
4.20.10.10.110.010.20.050	acquisto di prestazioni socio sanitarie integrate da strutture ubicate in altre province della Regione: di cui da C.D.I. pubblici	65	Prestazioni soggette a budget - Servizi diurni C.D.I.
4.20.10.10.110.010.20.060	acquisto di prestazioni socio sanitarie integrate da strutture ubicate in altre province della Regione: di cui da R.S.D. pubbliche	4.867	Prestazioni soggette a budget - R.S.D.
4.20.10.10.110.010.20.080	acquisto di prestazioni socio sanitarie integrate da strutture ubicate in altre province della Regione: di cui da Centri Diurni per persone Disabili (C.D.D.) pubblici	86	Prestazioni soggette a budget - Servizi diurni C.D.D.
4.20.10.10.110.010.20.090	acquisto di prestazioni socio sanitarie integrate da strutture ubicate in altre province della Regione: di cui da Comunità alloggio Socio Sanitarie per persone con disabilità (C.S.S.) pubbliche	62	Prestazioni soggette a budget - Servizi diurni C.S.S.
4.20.10.10.110.010.20.100	acquisto di prestazioni socio sanitarie integrate da strutture ubicate in altre province della Regione: di cui per Hospice pubblici	786	Prestazioni soggette a budget - Hospice
4.20.10.10.110.010.20.110	acquisto di prestazioni socio sanitarie integrate da strutture ubicate in altre province della Regione: di cui per cure intermedie pubbliche	498	Prestazioni soggette a budget - Servizi di riabilitazione territoriale extraospedaliera/cure intermedie - Ricoveri in servizi di riabilitazione lombardi
4.20.10.10.110.010.40.030	acquisto di prestazioni di assistenza domiciliare integrata (ADI) - voucher sociosanitario da pubblico	36	Prestazioni soggette a budget - Assistenza Domiciliare Integrata (solo voucher sociosanitario)
4.20.10.10.110.020.10.010	acquisto di prestazioni socio sanitarie integrate da strutture ubicate nel proprio territorio: di cui da RSA private	87.229	Prestazioni soggette a budget - R.S.A.
4.20.10.10.110.020.10.050	acquisto di prestazioni socio sanitarie integrate da strutture ubicate nel proprio territorio: di cui da C.D.I. privati	4.833	Prestazioni soggette a budget - Servizi diurni C.D.I.
4.20.10.10.110.020.10.060	acquisto di prestazioni socio sanitarie integrate da strutture ubicate nel proprio territorio: di cui da R.S.D. private	10.998	Prestazioni soggette a budget - R.S.D.
4.20.10.10.110.020.10.080	acquisto di prestazioni socio sanitarie integrate da strutture ubicate nel proprio territorio: di cui da Centri Diurni per persone Disabili (C.D.D.) privati	7.346	€ 7.228/000 Prestazioni soggette a budget - Servizi diurni C.D.D. € 118/000 Costi finanziati con utilizzo di contributi da F.S.R. non utilizzati negli esercizi precedenti (disaccantonamenti)
4.20.10.10.110.020.10.090	integrate da strutture ubicate nel proprio territorio: di cui da Comunità alloggio Socio Sanitarie per persone con disabilità (C.S.S.) private	1.276	Prestazioni soggette a budget - Servizi diurni C.S.S.
4.20.10.10.110.020.10.100	acquisto di prestazioni socio sanitarie integrate da strutture ubicate nel proprio territorio: di cui da Hospice privati	3.146	Prestazioni soggette a budget - Hospice
4.20.10.10.110.020.10.110	acquisto di prestazioni socio sanitarie integrate da strutture ubicate nel proprio teritorio: di cui per cure intermedie private	10.276	Prestazioni soggette a budget - Servizi di riabilitazione territoriale extraospedaliera/cure intermedie - Ricoveri in servizi di riabilitazione lombardi
4.20.10.10.110.020.20.140	acquisto di prestazioni socio sanitarie integrate da RSD gestite da ASST (ATS/ASST/Fondazioni della Regione)	1.920	Prestazioni soggette a budget - R.S.D.
4.20.10.10.110.020.30.010	acquisto di prestazioni socio sanitarie integrate da strutture ubicate fuori Regione: di cui da RSA private	19	Altri costi soggetti a budget (inclusi nel budget "altri costi") - Ricoveri extraregione, suddivisi per tipologia di UdO (esclusi comunità tox e riabilitazione)
4.20.10.10.110.020.30.020	acquisto di prestazioni socio sanitarie integrate da strutture ubicate fuori Regione: di cui da strutture per disabili private	79	Altri costi soggetti a budget (inclusi nel budget "altri costi") - Ricoveri extraregione, suddivisi per tipologia di UdO (esclusi comunità tox e riabilitazione)

RI.S.R.I.B.A.

4.20.10.10.110.020.40.020	acquisto di prestazioni di assistenza domiciliare integrata (ADI) - voucher sociosanitario da privato	4.465	Prestazioni soggette a budget - Assistenza Domiciliare Integrata (solo voucher sociosanitario)
4.20.10.10.110.020.50.010	acquisto di prestazioni da servizi residenziali e semiresidenziali area dipendenze ubicate sul proprio territorio (da privato)	3.144	Prestazioni soggette a budget - Servizi residenziali e semiresidenziali area dipendenze
4.20.10.10.110.020.50.020	acquisto di prestazioni da servizi residenziali e semiresidenziali area dipendenze ubicate in altri territori della Regione (da privato)	3.401	Prestazioni soggette a budget - Servizi residenziali e semiresidenziali area dipendenze
4.20.10.10.110.020.50.030	acquisto di prestazioni da servizi residenziali e semiresidenziali area dipendenze ubicate fuori Regione (da privato)	93	Prestazioni soggette a budget - Servizi residenziali e semiresidenziali area dipendenze - Ricoveri extraregione (compresi arresti domiciliari e affidati in prova)
4.20.10.10.110.020.60.010	acquisto di prestazioni da servizi multidisciplinari integrati (dipendenze) privati ubicati sul proprio territorio	2.906	Prestazioni soggette a budget - SMI (compresi stranieri STP e cittadini non lombardi)
4.20.10.10.110.020.60.020	acquisto di prestazioni da servizi multidisciplinari integrati (dipendenze) privati ubicati in altre province della Regione	83	Prestazioni soggette a budget - SMI (compresi stranieri STP e cittadini non lombardi)
4.20.10.10.110.020.65.010	acquisto di prestazioni socio sanitarie integrate da consultori familiari privati ubicati sul proprio territorio (prestazioni tariffate)	3.307	Prestazioni soggette a budget - consultori privati (compresi stranieri STP e cittadini non lombardi)
4.20.10.10.110.020.65.015	Riconoscimento funzioni ai consultori familiari privati ubicati sul proprio territorio	404	Prestazioni soggette a budget - consultori privati (compresi stranieri STP e cittadini non lombardi)
4.20.10.10.110.020.65.020	acquisto di prestazioni socio sanitarie integrate da consultori familiari privati ubicati in altre province della Regione	30	Prestazioni soggette a budget - consultori privati (compresi stranieri STP e cittadini non lombardi)
4.20.10.10.150.000.00.000	**B.2.A.15) Altri servizi sanitari e sociosanitari a rilevanza sanitaria - Totale**	**7.039**	
4.20.10.10.150.010.15.000	Altre prestazioni per servizi socio sanitari da ATS/ASST/Fondazioni della Regione	80	Altri costi soggetti a budget (inclusi nel budget "altri costi") - Costi per interventi specifici (specificare analiticamente) - Tutela minori soggetti a provvedimenti penali
4.20.10.10.150.010.25.000	Altre prestazioni per servizi socio sanitari da pubblico	705	€10/000 Altri costi soggetti a budget (inclusi nel budget "altri costi") - Costi per interventi specifici - Coma apallico €55/000 Altri costi soggetti a budget (inclusi nel budget "altri costi") - Costi per interventi specifici - Direttore sociosanitario €12/000 Altri costi soggetti a budget (inclusi nel budget "altri costi") - Costi per interventi specifici - PIL €628/000 Costi "Misure"
4.20.10.10.150.020.15.000	Altre prestazioni per servizi socio sanitari da terzi	6.254	€134/Altri costi soggetti a budget (inclusi nel budget "altri costi") - Costi per interventi specifici - Coma apallico €1412/1000 Costi finanziati con utilizzo di contributi da F.S.R. non utilizzati negli esercizi precedenti (disaccantonamenti) €4.675/000 Costi "Misure" €33/000 Altri costi soggetti a budget (inclusi nel budget "altri costi") - Piani Integrati Locali di Promozione della Salute
4.20.60.00.000.000.00.000	**B.15 Accantonamenti tipici dell'esercizio - Totale**	**15**	
4.20.60.50.014.000.00.000	Accantonamenti per quote inutilizzate per finanziamento di parte corrente per servizi sociosanitari (ASSI) da contributi dell'esercizio da Regione - quota FSR Indistinto	15	Altri costi o interventi finanziati con contributi da F.S.R. di competenza dell'esercizio
	TOTALE RICAVI	172.214	
	TOTALE COSTI	172.214	
	RISULTATO ECONOMICO	-	

RLS.C.R.I.B.A.

Il costo al 31.12.2017 per servizi sanitari riferiti all'Area Sociosanitaria (ex ASSI) è pari ad € 172.199/000 così ripartiti:
- B.2.A.4) € 2.808/000 per acquisti di servizi sanitari per assistenza riabilitativa;
- B.2.A.11) € 162.352/000 per acquisto prestazioni Socio-Sanitarie a rilevanza sanitaria;
- B.2.A.15) € 7.039/000 per altri servizi sanitari e sociosanitari a rilevanza sanitaria di cui:

COD NI	DESCRIZIONE NI	ATTIVITA'	CONSUNTIVO 2017	FONTE FINANZIAMENTO	RICLASSIFICAZIONE SINTATS
4.20.10.10.150.010.15.000	Altre prestazioni per servizi socio sanitari da ATS/ASST/Fondazioni della Regione	TRASFERIMENTO RISORSE AD ASST SPEDALI CIVILI BS PER INTERVENTI A TUTELA DI MINORI SOGGETTI A PROVVEDIMENTI PENALI	80	Assegnazione per Prestazioni socio sanitarie - Budget Altri costi	Altri costi soggetti a budget
4.20.10.10.150.010.25.000	Altre prestazioni per servizi socio sanitari da pubblico	COMA APALLICO - SVP DA PUBBLICO	10	Assegnazione per Prestazioni socio sanitarie - Budget Altri costi	Altri costi soggetti a budget
4.20.10.10.150.010.25.000	Altre prestazioni per servizi socio sanitari da pubblico	Quota parte costo Direttore Socio-sanitario	55	Assegnazione per Prestazioni socio sanitarie - Budget Altri costi	Altri costi soggetti a budget
4.20.10.10.150.010.25.000	Altre prestazioni per servizi socio sanitari da pubblico	PIL STAMPE GUIDA DA ATS CITTA' METROPOLITANA MILANO	12	Assegnazione per Prestazioni socio sanitarie - PIL	Altri costi soggetti a budget
4.20.10.10.150.010.25.000	Altre prestazioni per servizi socio sanitari da pubblico	MISURA MINORI VITTIME DI ABUSO	320	Assegnazione per Prestazioni socio sanitarie	Costi "Misure"
4.20.10.10.150.010.25.000	Altre prestazioni per servizi socio sanitari da pubblico	MISURA RSA APERTA DA PUBBLICO	182	Assegnazione per Prestazioni socio sanitarie	Costi "Misure"
4.20.10.10.150.010.25.000	Altre prestazioni per servizi socio sanitari da pubblico	VOUCHER RSA DA PUBBLICO	126	Contributo FSR	Costi "Misure"
4.20.10.10.150.020.15.000	Altre prestazioni per servizi socio sanitari da terzi	COMA APALLICO DA PRIVATO	134	Assegnazione per Prestazioni socio sanitarie - Budget Altri costi	Altri costi soggetti a budget
4.20.10.10.150.020.15.000	Altre prestazioni per servizi socio sanitari da terzi	MISURA RESIDENZIALITA' LEGGERA X RELIGIOSI	281	Assegnazione per Prestazioni socio sanitarie	Costi "Misure"
4.20.10.10.150.020.15.000	Altre prestazioni per servizi socio sanitari da terzi	MISURA RESIDENZIALITA' LEGGERA	124	Assegnazione per Prestazioni socio sanitarie	Costi "Misure"
4.20.10.10.150.020.15.000	Altre prestazioni per servizi socio sanitari da terzi	MISURA RESIDENZIALITA' X MINORI CON GRAVISSIMA DISABILITA'	146	Assegnazione per Prestazioni socio sanitarie	Costi "Misure"
4.20.10.10.150.020.15.000	Altre prestazioni per servizi socio sanitari da terzi	MISURA RSA APERTA DA PRIVATO	2.597	Assegnazione per Prestazioni socio sanitarie	Costi "Misure"
4.20.10.10.150.020.15.000	Altre prestazioni per servizi socio sanitari da terzi	VOUCHER RSA DA PRIVATO	1.527	Contributo FSR	Costi "Misure"
4.20.10.10.150.020.15.000	Altre prestazioni per servizi socio sanitari da terzi	DGR 2655/2014 E DEC 11955/2014 - MISURA B1 VOUCHER ADULTI/ANZIANI/MINORI	317	Utilizzi risorse F.S.R. 2014	Costi finanziati con utilizzo di contributi da F.S.R. non utilizzati negli esercizi precedenti (disaccantonamenti)
4.20.10.10.150.020.15.000	Altre prestazioni per servizi socio sanitari da terzi	CASE MANAGEMENT	129	Utilizzi risorse F.S.R. 2012	Costi finanziati con utilizzo di contributi da F.S.R. non utilizzati negli esercizi precedenti (disaccantonamenti)
4.20.10.10.150.020.15.000	Altre prestazioni per servizi socio sanitari da terzi	SPERIMENTAZIONI SOCIOSANITARIE RIABILITAZIONE MINORI	966	Utilizzi risorse F.S.R. 2012	Costi finanziati con utilizzo di contributi da F.S.R. non utilizzati negli esercizi precedenti (disaccantonamenti)
4.20.10.10.150.020.15.000	Altre prestazioni per servizi socio sanitari da terzi	PIL - CONFERIMENTO BORSA DI STUDIO	11	Assegnazione per Prestazioni socio sanitarie - PIL	Altri costi soggetti a budget
4.20.10.10.150.020.15.000	Altre prestazioni per servizi socio sanitari da terzi	PIL - ACQUISTO MATERIALE	18	Assegnazione per Prestazioni socio sanitarie - PIL	Altri costi soggetti a budget
4.20.10.10.150.020.15.000	Altre prestazioni per servizi socio sanitari da terzi	PIL - ALTRI SERVIZI (GRAFICA, TRADUZIONE)	4	Assegnazione per Prestazioni socio sanitarie - PIL	Altri costi soggetti a budget
		TOTALE	**7.039**		

Come sopra già esposto in queste voci di nota integrativa, al fine di garantire la quadratura con l'assegnazione regionale di cui al decreto n. 5261/2018 del 12.04.2018, sono stati allocati costi per € 90/000 che, in base alla natura dell'acquisto/prestazione/servizio rientrerebbero nelle voci di SKATS SK ATSC14 (Beni e servizi) e ATSC15 (Altri costi).

In riferimento all'importo di € 12/000, relativo al servizio stampa guide da parte dell'ATS di Milano Città Metropolitana, si precisa che detto valore è stato appostato alla voce di nota integrativa "Altre prestazioni per servizi socio sanitari da pubblico" anziché alla voce "Altre prestazioni per servizi socio sanitari da ATS/ASST/Fondazioni della Regione" per garantire la quadratura del modello "Cons".

Di seguito, come indicato nelle linee guida per la redazione del bilancio d'esercizio 2017, si riporta quanto specificatamente richiesto da Regione Lombardia.

Andamento dei costi fuori Regione riferiti alla mobilità passiva extraregionale: confronto tra esercizio 2016 e 2017

RISCRIBA.

Tipologia di costo	BES 2016 (a)	BES 2017 (b)	GAP c=(b-a)
R.S.A. Fuori Regione	19	19	0
IDR fuori Regione PRIV	146	110	-36
IDR fuori Regione PUBB	24	13	-11
IST. RESIDENZ. X handicap fuori regione	62	79	17
Tossicodipendenze - Rette Inserim.Comunità Terap. FUORI REGIONE	117	93	-24
Voucher da ASL/AO/Fondazioni FUORI REGIONE	0	0	0
Totale	**368**	**314**	**-54**

Istituti di Riabilitazione Privati e Pubblici

L'utenza che ha fruito delle prestazioni/ricoveri Fuori Regione nei due anni a confronto è rimasta pressoché invariata. La differenza di costo tra 2016 e 2017 (€ 145.789,47 - € 110.272,14 = € 35.517,33) è riconducibile al fatto che le richieste di autorizzazioni pervenute verso la fine dell'anno non hanno potuto essere fruite negli Istituti nel periodo richiesto, ma solo a partire dall'inizio dell'anno 2018. Si precisa che, alla data attuale, sono già pervenute autorizzazioni per circa € 160.000,00.

Per quanto riguarda nello specifico la spesa nell'unico Istituto Pubblico Fuori Regione (Villa Miari di Santorso - ULSS 7 Pedemontana) si segnala che gli utenti che ne hanno fruito nel 2016 e 2017 sono gli stessi (n. 3), ma le giornate fruite risultano diverse: n. 151 gg (più una giornata di diurnato diagnostico) nel 2016 e n. 80 gg nel 2017, per una differenza di € 11.108,70.

Istituti Residenziali per Handicap

La differenza di costo tra anno 2016 e anno 2017, pari a € 17.630,83 è dovuta all'inserimento nel 2017 di nr. 1 nuovo utente e da una diversa presenza degli utenti nei periodi oggetto di rilevazione. Inoltre si è registrato a partire dal 2017, un incremento tariffario da € 115,89/die a € 121,68/die applicato dalla Cooperativa Elsa di Canelli relativo a nr. 2 utenti rispetto a nr. 3 cui si riferisce il dato.

La tariffa applicata dalla Cooperativa MEA Mosaicoseaias di Vicenza relativa all'inserimento di nr. 1 utente è risultata pari a € 164,85.

Comunità Terapeutiche Tossicodipendenti

L'utenza che ha fruito delle prestazioni fuori Regione nei due anni a confronto è circa la stessa (n. 22 utenti nel 2016 e n. 24 utenti nel 2017).

La differenza di costo tra il 2016 e il 2017 (€ 117.402,44 - € 92.768,57 = € 24.633,87) è riconducibile al fatto che nel 2017 si è registrata nel complesso una diminuzione del costo delle rette applicate dalle singole Comunità e conseguentemente si è realizzata una contrazione dei costi per utenza inserita fuori Regione.

Assistenza Domiciliare Integrata (ADI) e UCP-Dom

I costi relativi all'assistenza domiciliare integrata, pari a complessivi € 4.501/000, sono stati interamente finanziati con l'assegnazione di parte corrente per l'esercizio 2017.

Budget "Altri costi"

I costi afferenti il budget "Altri costi" sono pari ad € 377/000 così declinati:

R.S.C.R.I.B.A.

- € 19/000 per ricovero di un utente in RSA ubicata fuori Regione;
- € 79/000 per ricovero di utenti in Struttura per disabili ubicata fuori Regione;
- € 144/000 per ricovero di assistiti in condizione di gravi/gravissime fragilità e disabilità (coma apallico);
- € 80/000 per trasferimento di risorse alla ASST Spedali Civili di Brescia per interventi connessi alla tutela di minori soggetti a provvedimenti penali;
- € 55/000 per quota parte costi direttore sociosanitario.

I suddetti valori, in ottemperanza alle indicazioni contabili per l'allocazione dei costi afferenti il budget "Altri costi", in nota integrativa sono stati così appostati:
- € 98/000 relativi alla mobilità passiva extraregionale nelle apposite voci dedicate ai ricoveri in strutture sociosanitarie ubicate fuori Regione in base alla tipologia di unità di offerta;
- € 80/000 trasferiti alla ASST del territorio alla voce "Altre prestazioni per servizi socio sanitari da ATS/ASST/Fondazioni della Regione" cod. 4.20.10.10.150.010.15.000;
- € 65/000 (di cui € 55/000 direttore sociosanitario e € 10/000 coma apallico da pubblico) alla voce "Altre prestazioni per servizi socio sanitari da pubblico cod. 4.20.10.10.150.010.20.000";
- € 134/000 per coma apallico da privato alla voce "Altre prestazioni per servizi socio sanitari da terzi" cod. 4.20.10.10.150.020.15.000.

Misure attuative della DGR 2942/2014 – Modello di governo delle risorse a budget

Misura 4 - RSA Aperta

A seguito dell'assegnazione delle risorse per la Misura 4 "RSA Aperta", previste nel Decreto n. 1221 del 07.02.2017 (€ 3.500.000,00), l'ATS di Brescia ha provveduto alla ripartizione ed alla definizione di un tetto di budget per ogni ambito presente nei territori delle ASST, sulla base delle percentuali di popolazione assistita totale, della popolazione assistita anziana oltre i 65 anni di età e sulla produzione anno 2016, con la possibilità di rimodulare, in base all'andamento dei costi, il budget all'interno degli ambiti ad essa afferenti.
Sono state condivise con le ASST delle strategie operative volte a raggiungere l'obiettivo regionale di contenimento della spesa entro il tetto fissato, quali la stesura di Progetti Individuali a durata massima trimestrale.
L'ATS ha effettuato mensilmente l'attività di reporting per consentire la valutazione dei risultati e l'analisi di eventuali scostamenti dalla spesa prevista. I dati, quindi, sono stati inviati trimestralmente alle ASST, segnalando, ove opportuno, le criticità e invitando le stesse a mettere in atto provvedimenti correttivi idonei a far convergere l'andamento della spesa verso gli obiettivi di budget prefissati.
Similmente ATS ha effettuato controlli a cadenza trimestrale sull'appropriatezza delle prestazioni erogate e segnalato tempestivamente alle ASST eventuali irregolarità.

Budget assegnato	Budget utilizzato	% Budget utilizzato	Budget residuo
€ 3.500.000,00	€ 2.779.030,00	79,40%	€ 720.970,00

Misura 2 - Residenzialità Leggera

Per l'anno 2017 sono state assegnate all'ATS di Brescia, con Decreto Regionale n. 1221 del 07.02.2017, risorse pari ad € 190.000,00.
Al fine di garantire il soddisfacimento della domanda di tale Misura, ATS Brescia ha optato per un governo diretto del budget.
E' stata quindi comunicata alle ASST la necessità di richiedere preventivamente ad ATS, per ogni utente, l'autorizzazione all'attivazione della Misura, specificando il livello assistenziale e la durata degli interventi, in modo da poterne valutare l'impatto economico. Per ogni richiesta di nuova attivazione e/o di rivalutazione ricevuta dalla ASST, l'ATS provvedeva a verificare la disponibilità delle risorse e ad autorizzare l'attivazione e/o la proroga delle Misure.
Questo sistema di governo delle risorse ha permesso all'ATS di Brescia di rispettare il budget stabilito da Regione Lombardia.

Budget assegnato	Budget utilizzato	% Budget utilizzato	Budget residuo
€ 190.000,00	€ 123.581,00	65,04%	€ 66.419,00

RI.S.C.R.I.B.A.

Misura 2 - Residenzialità Assistita in Comunità Religiose

Nell'anno 2017 i posti letto già assegnati alla Misura con Decreto 5954/2016 sono stati ulteriormente incrementati di 18 posti, per una disponibilità totale di 37 posti. Alla Misura "Residenzialità Assistita in Comunità Religiose" è stato applicato il medesimo sistema di governo del Budget adottato per la Misura 2 "Residenzialità Leggera". Le risorse assegnate per l'anno 2017 con Decreto n. 1221 del 07.02.2017 sono state pari ad € 286.000,00.

Pertanto, come per la precedente Misura, è stato comunicato via PEC alle ASST di richiedere preventivamente alla Direzione Sociosanitaria di ATS, per ogni utente, l'autorizzazione all'attivazione della Misura, specificando il livello assistenziale e la durata degli interventi.

Questo sistema di governo delle risorse ha permesso un puntuale e corretto monitoraggio del budget, che è stato utilizzato in una misura pari al 98,31% soddisfacendo tutte le richieste di attivazione ricevute.

Budget assegnato	Budget utilizzato	% Budget utilizzato	Budget residuo
€ 286.000,00	€ 281.184,00	98,31%	€ 4.816,00

Misura 3 – Residenzialità per minori con gravissima disabilità

Presso l'ATS di Brescia non sono presenti strutture che erogano tale misura. Nel 2017 sono proseguiti i progetti per n. 2 minori presso strutture con sede in altre ATS. Alle ASST del territorio è stata trasmessa la modulistica e sono state date indicazioni per la redazione del Progetto Individuale e per le rivalutazioni dei progetti. Da parte di ATS è stata verificata la congruenza tra i contenuti e gli obiettivi dei Progetti Individuali con gli obiettivi previsti nei PAI e nei PEI redatti dagli Enti Erogatori.

Si è quindi provveduto al monitoraggio dei costi risultanti coerenti con le risorse assegnate e all'invio dei flussi relativi alla misura nel rispetto delle scadenze previste.

Utenti beneficiari Misura 3	Risorse Assegnate	Risorse Utilizzate
n. 2	€ 146.000,00	€ 146.000,00

Misura 6 – Minori vittime di abuso ex DGR n. 5342/2016 e n. 762672017

La DGR n. X/5342 del 27.06.2016 ha ridefinito la Misura n. 6, attraverso l'introduzione di due interventi distinti fondati su azioni migliorative e innovative, finalizzate ad una migliore presa in carico dei minori vittime di abuso e violenza (Tipologia A) e dei minori in stato di abbandono inseriti nel percorso di adozione (Tipologia B), con decorrenza dall'01.08.2016. Per l'attuazione di tali interventi nell'anno 2017, sono state assegnate all'ATS di Brescia, con il Decreto Regionale n. 1221 del 07.02.2017, risorse pari ad € 1.363.000,00.

L'attuazione delle due tipologie di intervento, che prevede l'assegnazione ai Comuni/ Ambiti Territoriali, di un contributo giornaliero pari al 50% della retta giornaliera per i minori inseriti in comunità e di un contributo per i costi sostenuti per le prestazioni medico – specialistiche non assicurate dal S.S.R. per i minori inseriti nel percorso di adozione, ha comportato nell'anno 2017 un costo molto inferiore a quello previsto, determinato dalla modifica dei requisiti per l'ammissibilità e dalla documentazione richiesta a supporto: in particolare, durante tutto l'anno non è pervenuta alcuna rendicontazione relativa ai minori inseriti nel percorso di adozione.

Budget complessivamente assegnato	Budget utilizzato	% Budget utilizzato	Budget residuo
€ 1.363.000,00	€ 319.938,19	23,50%	€ 1.043.061,81

Sperimentazioni sociosanitarie - Modello di governo delle risorse a budget

Riabilitazione minori e Case management

Con DGR 5954/2016 è stata prevista la prosecuzione delle sperimentazioni "Riabilitazione minori" e "Case management". Tali sperimentazioni sono proseguite nel rispetto di quanto stabilito dalla DGR 4702/2015 e nelle more del perfezionamento dei nuovi modelli per la presa in carico in applicazione a quanto stabilito dalla L.R. 23/2015.

RI.S.C.R.I.B.A.

Nel corso del 2017, al fine di garantire la programmazione e il corretto utilizzo delle risorse e l'appropriatezza delle prestazioni erogate, si sono mantenuti raccordi con le ASST e con gli Enti Erogatori.
In osservanza di quanto stabilito dalla DGR n. 4702/2015, sono state date alle ASST indicazioni sulle modalità di prosecuzione delle attività e sull'assegnazione del finanziamento disponibile per l'anno 2017, con l'invio di modelli per la richiesta di attivazione e relativi percorsi operativi.
Sono stati quindi effettuati in corso d'anno incontri periodici con gli Enti erogatori e con i referenti delle UONPIA delle tre ASST al fine di mantenere un monitoraggio delle azioni in essere e, in particolare, per alimentare un confronto in merito ad individuare modalità operative comunque efficaci ma in grado di rispondere ad un maggior numero di situazioni, in considerazione della numerosità delle richieste di valutazione e presa in carico di minori con diagnosi di autismo che pervengono alle NPIA.
Mensilmente gli Enti erogatori hanno inviato ad ATS gli elenchi delle persone in carico, il numero delle prestazioni effettuate e i time sheet del personale, permettendo un costante monitoraggio dell'utenza, degli interventi e dell'utilizzo delle risorse, in funzione sia dell'appropriatezza degli interventi sia dell'equilibrio economico.
Inoltre sono state effettuate verifiche presso le sedi degli enti erogatori in merito agli indicatori di appropriatezza dei singoli progetti, alle azioni migliorative ed agli aspetti gestionali.
In merito all'assegnazione delle risorse per l'anno 2017 il budget è stato definito proiettando ad anno la produzione riferita al quarto trimestre 2016. In data 14.07.2017 sono stati sottoscritti con gli Enti gestori dei progetti gli addendum contrattuali che sono stati rivisti, a seguito del Decreto Regionale n. 12409 dell'11.10.2017, per l'incremento di risorse, risultate maggiori di quelle già contrattualizzate. Nella tabella seguente si evidenziano i budget assegnati agli Enti per singolo Progetto e il sostanziale equilibrio economico. Per quanto riguarda il Progetto Case Management si possono rilevare delle economie prodotte in ragione dell'aumento di risorse negli ultimi due mesi dell'anno, ormai a termine dell'attività programmata.

Riabilitazione minori

Utenti beneficiari	Risorse Assegnate	Risorse Utilizzate
n. 137	€ 966.000,00	€ 966.000,00

Case management

Utenti beneficiari	Risorse Assegnate	Risorse Utilizzate	Residuo
n. 79	€ 155.000,00	€ 128.970,00	€ 26.030,00

FATTI DI RILIEVO delle movimentazioni dell'esercizio

Nel corso del 2017 l'Agenzia ha dovuto affrontare l'emergenza veterinaria dell'influenza aviaria che ha determinato una spesa rilevante per le operazioni di estinzione dei focolai.
In particolare, le spese relative agli abbattimenti sono state pari ad € 2.168/000 a cui vanno aggiunti i costi sostenuti per smaltimento/trasporto delle carcasse di € 1.233/000 (costo rilevato nella voce B.3) Acquisti di servizi non sanitari).

B.3) Acquisti di servizi non sanitari

In particolare per le categorie degli ***B.2.B.1) Servizi non sanitari -Totale***, se movimentate, l'iscrizione tra i costi è corredata da tutte le informazioni di dettaglio relative al dettaglio costi per contratti multiservizio (global service); le informazioni di dettaglio sono rilevate nella tabella apposita del foglio "*Dettaglio_CE_San*" allegata al Bilancio d'Esercizio.

Per le categorie dei ***Canoni di leasing***, se movimentate, l'iscrizione tra i costi è corredata da tutte le informazioni di dettaglio relative agli estremi di delibera, alla decorrenza del contratto e alla sua scadenza, al valore del contratto comprensivo di IVA, al costo imputato all'esercizio e ai canoni a scadere; le informazioni di dettaglio sono rilevate nella tabella apposita del foglio "*Dettaglio_CE_San*" allegata al Bilancio d'Esercizio.

Per le categorie degli ***Acquisti di servizi sanitari in mobilità***, l'iscrizione tra i costi è corredata da tutte le informazioni di dettaglio relative agli acquisti per ogni singola azienda pubblica; le informazioni di dettaglio sono rilevate nella tabella apposita del foglio "*Cons*" allegata al Bilancio d'Esercizio.

PRINCIPALI INFORMAZIONI delle movimentazioni dell'esercizio

Formazione

I costi per la formazione al 31.12.2017 sono complessivamente pari ad € 107/000 di cui:

€ 2/000 Formazione esternalizzata da pubblico (Iref, Università, …);
€ 105/000 Formazione esternalizzata da privato.

Consulenze non sanitarie

Al 31.12.2017 sono pari ad € 171/000 e sono riferite a spese legali.

DENOMINAZIONE	TIPOLOGIA DI PRESTAZIONE	IMPORTO
AVOLIO/VINCENZO	SPESE LEGALI	21.970,79
CARUSO GIAMPIERO	SPESE LEGALI	12.623,91
DANZI ROBERTO ROMANO	SPESE LEGALI	1.522,56
LUPPI/ALBERTO STUDIO LEGALE	SPESE LEGALI	10.020,10
SPAGGIARI ANDREA	SPESE LEGALI	12.986,17
STUDIO LEGALE GRASSI	SPESE LEGALI	30.057,87
TEDESCHI DINO	SPESE LEGALI	7.930,83
VERZELETTI EMANUELA	SPESE LEGALI	5.000,00
		102.112,23

Le fatture da ricevere sono pari ad € 69/000.

Altri costi per servizi NON sanitari

- **4.20.10.20.020.020.40.000 Prestazioni lavoro interinale Tecnico (non sanitario) - da privato € 13/000**

Si tratta del costo relativo a contratti di somministrazione lavoro per n. 2 Operatori Tecnici-Accalappiacani dal 01/01/2017 al 28/02/2017. Tali risorse sono state destinate al Canile Sanitario di Brescia, in ragione della difficoltà di garantire la copertura dei turni di reperibilità in attesa della copertura dei posti.

- **B.2.B.1) Servizi non sanitari € 5.323/000**

Al 31.12.2017 il costo è pari ad € 5.323/000 in incremento di € 557/000 rispetto al decorso esercizio.
I principali scostamenti sono riferiti a:

- lavanderia: a partire dal 01 gennaio 2017 la gestione delle attività di certificazioni monocratiche – che in base all'accordo quadro siglato in data 21.12.2015 dal Collegio dei Direttori n. 5 quadro per la disciplina della fase transitoria di attuazione della L.R. n. 23/2015 sono state delegate all'ATS di Brescia fino a tutto il 31.12.2016 – è passata alle ASST del territorio così come l'attività vaccinale, questo ha comportato il trasferimento di personale medico/infermieristico alle ASST con una conseguente riduzione della spesa. Si precisa altresì che l'Agenzia ha condotto attività di rinegoziazione del contratto, legata alla normativa Spending Review, che ha determinato un risparmio del servizio di lavanolo;
- Pulizia: in applicazione della LR 23/2015 nel corso dell'esercizio 2017 si sono definiti gli spazi occupati dall'ATS;

RI.S.C.R.I.B.A.

- Mensa: la riduzione è dovuta:
1) all'assegnazione di parte del personale alle ASST del territorio in applicazione della LR 23/2015:
2) alla ridefinizione dei fabbisogni segnalati in sede di assestamento;
- Riscaldamento: la riduzione dei costi è strettamente legata all'andamento della stagione estiva che ha visto una contrazione dei consumi per raffrescamento rispetto alle previsioni;
- Utenze Telefoniche/Utenze elettricità/ Acqua, gas, combustibile: la riduzione è riconducibile anche al trasferimento delle attività vaccinali e delle certificazioni monocratiche;
- Assicurazioni: Altri premi: la riduzione dei costi per assicurazioni è da ricondurre principalmente:
1) trasferimento dal 01 gennaio 2017 dell'attività vaccinale alle ASST con diminuzione del rischio derivante da vaccinazioni;
2) nel corso dell'esercizio 2017 l'Agenzia ha condotto nuove gare a prezzi inferiori.
Il costo definitivo tiene conto della regolazione premi.
- Servizi postali e fax: a partire dal 01 gennaio 2017 la gestione delle attività vaccinale è passata alle ASST del territorio, ne consegue che l'invio degli inviti si è ridotto alle sole attività ancora in capo all'ATS. Tuttavia si precisa che nel corso del 2017 è stata avviata l'attività di recupero dei ticket a seguito dei controlli sulle esenzioni ed è stato intensificato il recupero crediti con conseguente impatto sulle spese postali;
- Pubblicità e promozione: per effetto della legge 23/2015 l'ATS ha visto ridimensionare parte dell'attività riferita agli acquisti, questo ha comportato una riduzione delle gare e la conseguente pubblicazione;
- Acquisto di altri servizi non sanitari da ATS/ASST/Fondazioni della Regione: l'Agenzia ha proceduto alla contabilizzazione dei costi quantificati dalle ASST del territorio relativi a utenze (elettricità, riscaldamento ecc.) per spazi occupati dall'ATS ma di proprietà dell'ASST;
- Altri servizi non sanitari: la variazione per tale voce di spesa è da ricondurre principalmente ai costi connessi alle operazioni di estinzione dei focolai di influenza aviaria pari ad € 1.233/000. In tale voce 4.20.10.20.010.050.80.000 Altri servizi non sanitari sono compresi:

- costi per implementazione sistema di gestione qualità per l'U.O. Igiene degli alimenti e nutrizione, ser-vizio risorse strumentali e UO Formazione e sviluppo professionale secondo la norma UNI EN ISO 9001:2015 € 19/000;
- servizio di assistenza fiscale € 14/000;
- costi relativi al corso di laurea assistente sanitario e tecnico della prevenzione € 36/000;
- costi telepass, lavaggio auto, noleggio barche per prelievi acque sui laghi bresciani ecc. € 42/000;
- magazzinaggio facchinaggio € 23/000;
- esternalizzazione del magazzino economale/farmaceutico, custodia atti, car sharing € 64/000;
- compensi altri organi collegiali € 39/000;
- **provider SISS farmacie/Esenzioni E30/E40 € 237/000 (costo finanziato dal contributo regionale assegnato con decreto n. 5261/2018).**
Rimborso SISS: € 195.256,63
Servizi SISS (CUP e autocertificazioni): € 34.215
IVA Servizi SISS: € 7.527,30

Il costo per servizi SISS è così suddiviso:

Prenotazioni CUP €17.382,50 iva 22% € 3.824,15
Annullamento prenotazioni CUP € 842.50 iva 22% € 185.35
Consensi € 320 IVA 22% E 70,40
Autocertificazioni (E30 E40) € 15.670 iva 22% € 3.447.40

- trasporto e smaltimento carcasse € 1.233/000

RLS.C.R.I.B.A.

B.2.B.1) Servizi non sanitari -Totale	€.	4.766	5.323	557

Descrizione		Valore netto al 31/12/2016	Valore netto al 31/12/2017	Variazione
Lavanderia	€.	44	38	(6)
Pulizia	€.	554	515	(39)
Mensa	€.	897	774	(123)
Riscaldamento	€.	584	526	(58)
Servizi di elaborazione dati	€.	165	142	(23)
Trasporti non sanitari (se non addebitati in fattura dai fornitori di materie e merci)	€.	0	4	4
Smaltimento rifiuti	€.	23	20	(3)
Utenze telefoniche	€.	410	316	(94)
Utenze elettricità	€.	302	261	(41)
Acqua, gas, combustibile	€.	18	18	0
Servizi esterni di vigilanza	€.	4	4	0
Altre Utenze	€.	0	0	0
Assicurazioni: Premi per R.C. Professionale	€.	0	0	0
Assicurazioni: Altri premi	€.	592	387	(205)
Acquisto di altri servizi non sanitari da ATS/ASST/Fondazioni della Regione	€.	138	219	81
Acquisto di altri servizi non sanitari da pubblico	€.	0	0	0
Servizi postali e telex	€.	410	369	(41)
Pubblicità e promozione	€.	38	19	(19)
Rimborso spese di viaggio e soggiorno	€.	6	4	(2)
Altri servizi non sanitari acquistati in "Service"	€.	0	0	0
Altri servizi non sanitari	€.	581	1.707	1.126

FATTI DI RILIEVO delle movimentazioni dell'esercizio

Nel corso del 2017 l'Agenzia ha dovuto affrontare l'influenza aviaria che ha determinato costi in termini di indennizzi di abbattimento L. 218/888 (€ 8.139/0008) finanziati da contributi regionali e spese connesse agli abbattimenti (trasporto e smaltimento) € 1.233/000.
Nel corso del 2017 l'Agenzia ha dovuto affrontare l'emergenza veterinaria dell'influenza aviaria che ha determinato una spesa rilevante per le operazioni di estinzione dei focolai.
In particolare, le spese relative allo smaltimento/trasporto delle carcasse sono state pari ad € 1.233/000 a cui vanno aggiunti i costi sostenuti per abbattimento di € 2.168/000 (costo rilevato nella voce 4.20.10.10.150.020.10.000 Altre prestazioni per servizi sanitari da terzi)

Si ribadisce inoltre che a partire dal 01 gennaio 2017 la gestione delle attività di certificazioni monocratiche – che in base all'accordo quadro siglato in data 21.12.2015 dal Collegio dei Direttori n. 5 quadro per la disciplina della fase transitoria di attuazione della L.R. n. 23/2015 sono state delegate all'ATS di Brescia fino a tutto il 31.12.2016 – è passata alle ASST del territorio così come le attività vaccinali.

R.L.S.C.R.I.B.A.

20.2 Acquisti di manutenzione ordinaria

B.4) Manutenzione e riparazione

I dati relativi al valore degli acquisti di manutenzione confrontati con quelli dell'anno precedente e la relativa variazione sono riportati nelle tabelle di Nota Integrativa Tabellare e nelle Schede di dettaglio, laddove previste dal D.lgs. 118/2011 e s.m.i.. Le tabelle sono presenti in allegato agli sche-

mi di Stato Patrimoniale e Conto Economico e costituiscono parte integrante del Bilancio d'Esercizio.

PRINCIPALI INFORMAZIONI delle movimentazioni dell'esercizio

Al 31.12.2017 i costi sostenuti sono stati pari ad € 1.476/000 in decremento di € 399/000 rispetto al decorso esercizio:

B.3) Manutenzione e riparazione (ordinaria esternalizzata) - Totale	**1.875**	**1.476**	***(399)***
Descrizione	*Valore netto al 31/12/2016*	*Valore netto al 31/12/2017*	*Variazione*
Manutenzione e riparazione ordinaria esternalizzata per immobili e loro pertinenze	488	332	*(156)*
Manutenzione e riparazione ordinaria esternalizzata per mobili e macchine	1	2	*1*
Manutenzione e riparazione ordinaria esternalizzata per attrezzature tecnico-scientifiche sanitarie	217	188	*(29)*
Manutenzione e riparazione ordinaria esternalizzata per automezzi non sanitari	25	26	*1*
Altre manutenzioni e riparazioni	1.144	928	*(216)*

Di seguito si rappresentano i principali scostamenti:

- Manutenzione e riparazione ordinaria esternalizzata per immobili e loro pertinenze: per le manutenzioni degli immobili (edile, elettricista ed idraulico) non si è proceduto con l'affidamento mediante gara lavori ma bensì sono stati sottoscritti gli atti aggiuntivi, con CONSIP, per un periodo di 9 mesi, con decorrenza 01.04.2017 ad un costo inferiore. Inoltre rispetto agli anni precedenti non sono state attivate – in considerazione del diminuito patrimonio in gestione all'ATS di Brescia – le manutenzioni relative alle tipologie fabbro, falegname e tinteggiatore.
- Manutenzione e riparazione ordinaria esternalizzata per attrezzature tecnico-scientifiche sanitarie: si rilevano minori costi anche in considerazione delle attività trasferite in attuazione della LR 23/2015;
- Altre manutenzioni e riparazioni: si riferisce principalmente alle manutenzioni hardware e software. il decremento della spesa è da ricondurre principalmente al trasferimento sia di personale alle ASST sia delle attività relative alle certificazioni monocratiche e vaccinazioni.

FATTI DI RILIEVO delle movimentazioni dell'esercizio

Si ribadisce che a partire dal 01 gennaio 2017 la gestione delle attività di certificazioni monocratiche – che in base all'accordo quadro siglato in data 21.12.2015 dal Collegio dei Direttori n. 5 quadro per la disciplina della fase transitoria di attuazione della L.R. n. 23/2015 sono state delegate all'ATS di Brescia fino a tutto il 31.12.2016 – è passata alle ASST del territorio così come le attività vaccinali.

20.3 Godimento di beni di terzi

B.5) Godimento di beni di terzi

I dati relativi al valore degli acquisti di manutenzione confrontati con quelli dell'anno precedente e la relativa variazione sono riportati nelle tabelle di Nota Integrativa Tabellare e nelle Schede di dettaglio, laddove previste dal D.lgs. 118/2011 e s.m.i.. Le tabelle sono presenti in allegato agli schemi di Stato Patrimoniale e Conto Economico e costituiscono parte integrante del Bilancio d'Esercizio.

PRINCIPALI INFORMAZIONI delle movimentazioni dell'esercizio

RESCRIBA

Al 31.12.2017 i costi sostenuti sono stati pari ad € 492/000 con una variazione in diminuzione rispetto al decorso esercizio di 238/000.
Noleggi

- Noleggio mezzi di trasporto: nel corso dell'esercizio 2017 ATS ha sottoscritto con Consip contratti di noleggio ad un prezzo inferiore ed inoltre non sono stati rinnovati i noleggi per n. 5 automezzi;
- Noleggio operativo PC/altre attrezzature informatiche: a partire dal 01 gennaio 2017 la gestione delle attività di certificazioni monocratiche – che in base all'accordo quadro siglato in data 21.12.2015 dal Collegio dei Direttori n. 5 per la disciplina della fase transitoria di attuazione della L.R. n. 23/2015 sono state delegate all'ATS di Brescia fino a tutto il 31.12.2016 – è passata alle ASST del territorio così come l'attività vaccinale; questo ha comportato una contrazione dell'impiego dell'attrezzature informatiche.

Leasing
Nessuna movimentazione nell'esercizio.

Altri costi per godimento beni di terzi

Affitti passivi e spese condominiali: a partire dal 01.01.2017 sono stati attribuiti alle ASST i seguenti immobili, per diversa dislocazione dei servizi:
con decorrenza 01.03.2017 - immobile sito in Orzinuovi Via Donzellini n. 43;
con decorrenza 01.07.2017 – immobile sito in Rovato Via Lombardia.

FATTI DI RILIEVO delle movimentazioni dell'esercizio

Si ribadisce che a partire dal 01 gennaio 2017 la gestione delle attività di certificazioni monocratiche – che in base all'accordo quadro siglato in data 21.12.2015 dal Collegio dei Direttori n. 5 quadro per la disciplina della fase transitoria di attuazione della L.R. n. 23/2015 sono state delegate all'ATS di Brescia fino a tutto il 31.12.2016 – è passata alle ASST del territorio così come le attività vaccinali.

ALTRE INFORMAZIONI RELATIVE AGLI ACQUISTI DI SERVIZI

Inserire SI *o* NO *nella cella in giallino denominata <<Caso presente in azienda?>>:*

Cod.	Informazione	Caso presente in azienda?	*Se* Sì, *illustrare*
AS01	Sono state rilevate significative variazioni rispetto all'esercizio precedente?	**SI**	*A partire dal 01.01.2017 le attività vaccinali e le certificazioni monocratiche sono state trasferite alle ASST del territorio con conseguente rimodulazione dei costi.* *Inoltre, nel corso del 2017 l'Agenzia ha dovuto affrontare l'influenza aviaria con conseguenti oneri per indennizzi abbattimento L. 218/88 e costi connessi all'estinzione dei focolai.*
AS02	**Costi per prestazioni sanitarie da privato**. Nell'esercizio sono stati rilevati disallineamenti tra valore fatturato dalla struttura privata e valore di budget autorizzato dalla Regione?	**NO**	
AS03	**Consulenze, Collaborazioni, Interinale e altre prestazioni di lavoro sanitarie e sociosanitarie.** Nell'esercizio sono stati rilevati costi per consulenze, collaborazioni, interinale e altre prestazioni di lavoro sanitarie e sociosanitarie relativa-	**SI**	*La tipologia di prestazione, soggetto fornitore ed importo sono illustrate nel paragrafo 20.1*

RLS.C.R.I.B.A.

	mente a …		
AS04	**Consulenze, Collaborazioni, Interinale e altre prestazioni di lavoro NON sanitarie.** Nell'esercizio sono stati rilevati costi per consulenze, collaborazioni, interinale e altre prestazioni di lavoro sanitarie e sociosanitarie relativamente a …	**SI**	La tipologia di prestazione, soggetto fornitore ed importo sono illustrate nel paragrafo 20.1
AS05	**Manutenzioni e riparazioni.** Illustrare i criteri adottati per distinguere tra manutenzioni ordinarie e incrementative.		Si intende per manutenzione ordinaria quella che non aumenta il valore del bene né ne migliora le prestazioni. L'individuazione del tipo di manuten-zione è viene fatta di concerto con il Servizio Risorse Strumentali e/o Servizio ICT.

22. Costi del personale

B.6) Costo del Personale (Totale)

I dati relativi al valore del costo del personale confrontati con quelli dell'anno precedente e la relativa variazione sono riportati nelle tabelle di Nota Integrativa Tabellare e nelle Schede di dettaglio, laddove previste dal D.lgs. 118/2011 e s.m.i.. Le tabelle sono presenti in allegato agli schemi di Stato Patrimoniale e Conto Economico e costituiscono parte integrante del Bilancio d'Esercizio.

Per questa categoria sono previste le seguenti tipologie:

- B.5 Personale del ruolo sanitario - Totale
- B.6 Personale del ruolo professionale – Totale
- B.7 Personale del ruolo tecnico – Totale
- B.8 Personale del ruolo amministrativo – Totale

In particolare, per le categorie dei ***Fondi del personale***, se movimentate, l'iscrizione tra i costi è corredata da tutte le informazioni di dettaglio relative agli importi e alle variazioni dei fondi; si rinvia alle apposite tabelle relative al Conto Annuale allegato al Bilancio d'Esercizio.

PRINCIPALI INFORMAZIONI delle movimentazioni dell'esercizio

Il costo del personale al 31.12.2017 è pari ad € 43.963/000 di cui:
costo personale € 42.295/000;
IRAP € 1.668/000.

Tale valore comprende le Risorse Aggiuntive Regionali indicate nella "sezione costi del personale" del Decreto di n. 5261/2018 pari ad € 474/000 (oneri compresi) comparto ed € 337/000 dirigenza (oneri compresi).
Le RAR sono state rideterminate sulla base della rendicontazione presentata dall'Agenzia a seguito della verifica finale del raggiungimento degli obiettivi da parte del Nucleo di Valutazione delle Prestazioni certificate dai Direttori Generali e validate dal Collegio Sindacale, secondo quanto previsto dagli accordi regionali in materia, recepiti dalla DGR n. 6430 del 3 aprile 2017 per le Dirigenze e dalla DGR n. 6688 del 9 giugno 2017 per il Comparto.

Il Modello A – Consuntivo 2017 risulta in riduzione di € 80.000 compresi oneri, esclusa IRAP, rispetto al 4^ CET 2017. La differenza è dovuta a risparmi sulle RAR e al mancato completamento dei piani assunzione (assunzioni che si sono concretizzate a fine anno o non si sono ancora concretizzate, per tempi tecnici (autorizzazioni regionali, procedure concorsuali e di mobilità, ecc.).

R.S.R.L.B.A.

Gli oneri sociali sono stati calcolati al 27,88%, distribuiti sulle varie aree contrattuali, per coprire i costi di 4 dirigenti dell'Agenzia che attualmente sono in aspettativa per mandato di Direttore Aziendale presso altre Aziende.
Il fondo del trattamento accessorio legato alle condizioni di lavoro della dirigenza medica veterinaria è stato confermato nel medesimo valore dell'assestamento, in via provvisoria in attesa di un riscontro della D.G.W. alla nota ATS del 21.02.2018 prot. 18707.

La riduzione della spesa rispetto al decorso esercizio è dovuta anche al trasferimento del personale dipendente dedicato alle certificazioni monocratiche e alle attività vaccinali a far data dal 01.01.2017 in attuazione della LR 23/2015.

Di seguito, si rappresentano le movimentazioni intervenute:

Competenze Fisse

AREA_CONTR	VOCE_COSTO	CONS_2017	PREV_2017	DIFF_CONS_PREV	TRIM4_2017	DIFF_CONS_TRIM4	NOTE
COMPARTO	COMPETENZE FISSE COMPRENSIVE 13/MA - COMP	**11.053**	11.693	(640)	11.078	(25)	mancato completamento PGRU 2016 e 2017, assunzioni concretizzate in tempi successivi rispetto a quelli previsti, ulteriori cessazioni rispetto a quelle previste
COMPARTO	RETRIBUZIONE INDIVIDUALE DI ANZIANITA' - COMP	**70**	71	(1)	70	-	
COMPARTO	INDENNITA' DI VACANZA CONTRATTUALE - COMPARTO al netto di oneri ed irap - COMP	**94**	94	-	94	-	
DIRIGENZA MED.VET.	STIPENDIO TABELLARE COMPRENSIVO 13/MA - MV	**7.146**	7.894	(748)	7.191	(45)	mancato completamento PGRU 2016 e 2017, assunzioni concretizzate in tempi successivi rispetto a quelli previsti, ulteriori cessazioni rispetto a quelle previste
DIRIGENZA MED.VET.	RETRIBUZIONE INDIVIDUALE DI ANZIANITA' - MV	**377**	394	(17)	377	-	
DIRIGENZA MED.VET.	INDENNITA' DI VACANZA CONTRATTUALE - DIRIGENZA MEDICA VET. al netto di oneri ed irap - MV	**52**	53	(1)	52	-	
DIRIGENZA SPTA	STIPENDIO TABELLARE COMPRENSIVO 13/MA - SPTA	**1.738**	2.048	(310)	1.752	(14)	mancato completamento PGRU 2016 e 2017, assunzioni concretizzate in tempi successivi rispetto a quelli previsti, ulteriori cessazioni rispetto a quelle previste
DIRIGENZA SPTA	RETRIBUZIONE INDIVIDUALE DI ANZIANITA' - SPTA	**7**	7	-	7	-	
DIRIGENZA SPTA	INDENNITA' DI VACANZA CONTRATTUALE - DIRIGENZA SPTA al netto di oneri ed irap - SPTA	**13**	13	-	13	-	

Fondi Aziendali

AREA_CONTR	VOCE_COSTO	CONS_2017	PREV_2017	DIFF_CONS_PREV	TRIM4_2017	DIFF_CONS_TRIM4
COMPARTO	FONDO LAV. STRAORDINARIO E REMUNERAZIONE CONDIZIONI DISAGIO, PERICOLO, DANNO - COMP	**613,00**	616,00	-3,00	613,00	0,00
COMPARTO	FONDO FASCE RETR. POS. ORG., PARTE COMUNE INDENN. PROF. SPECIFICA - COMP	**1.933,00**	1.933,00	0,00	1.933,00	0,00
COMPARTO	FONDO PRODUTT. COLLETTIVA E QUALITA' PRESTAZIONE INDIVIDUALE - COMP	**785,00**	789,00	-4,00	785,00	0,00
DIRIGENZA MED.VET.	FONDO TRATTAMENTO ACCESSORIO CONDIZIONI LAVORO - MV	**713,00**	722,00	-9,00	713,00	0,00
DIRIGENZA MED.VET.	FONDO IND. SPECIFICITA' MED., RET. POS., STRUTT. COMPLESSA ETC. - MV	**3.222,00**	3.222,00	0,00	3.222,00	0,00
DIRIGENZA MED.VET.	FONDO PER LA RETRIBUZIONE DI RISULTATO PREST. INDIVIDUALE - MV	**993,00**	1.000,00	-7,00	993,00	0,00
DIRIGENZA SPTA	FONDO TRATTAMENTO ACCESSORIO CONDIZIONI LAVORO - SPTA	**19,00**	19,00	0,00	19,00	0,00
DIRIGENZA SPTA	FONDO RETRIBUZIONE POSIZIONE LAVORO , STRUTT. COMPLESSA ETC. - DIR SANITARIA - SPTA	**206,00**	206,00	0,00	206,00	0,00
DIRIGENZA SPTA	FONDO RETRIBUZIONE POSIZIONE LAVORO , STRUT. COMPLESSA ETC. - DIR T.P.A. - SPTA	**662,00**	662,00	0,00	662,00	0,00
DIRIGENZA SPTA	FONDO PER LA RETRIBUZIONE DI RISULTATO PREST. INDIVIDUALE - SPTA	**288,00**	288,00	0,00	288,00	0,00
DIRIGENZA SPTA	FONDO PER LA DIR. PROFESSIONI SANITARIE INFERMIERISTICHE, TECNICHE ETC.. - SPTA	**0,00**	0,00	0,00	0,00	0,00

R.S.C.R.I.B.A.

oneri sociali e IRAP

AREA_CONTR	VOCE_COSTO	CONS_2017	PREV_2017	DIFF_CONS_PREV	TRIM4_2017	DIFF_CONS_TRIM4	NOTE
COMPARTO	ONERI SOCIALI - RISORSE AGGIUNTIVE - COMPARTO	102	107	-5,00	109	-7,00	
COMPARTO	ONERI SOCIALI - Indennità di vacanza contrattuale - COMPARTO	27	27	0,00	27	0,00	
COMPARTO	ONERI SOCIALI - su competenze fisse, RIA, FONDI, Retribuzione 118, Altre indennità - COMP	4047	4175	-128,00	4005	42,00	oneri sociali al 27,88%, distribuiti sulle 3 aree, per coprire gli oneri sociali per i Dirigenti ATS in aspettativa presso altre aziende come Direttori Aziendali
COMPARTO	ONERI SOCIALI - PRESTAZIONI ORARIE AGG.VE PERS. INFERMIERISTICO (L. 1/2002) - COMP	0	0	0,00	0	0,00	
DIRIGENZA MED.VET.	ONERI SOCIALI - RISORSE AGGIUNTIVE - DIRIGENZA MEDICA	58	69	-11,00	65	-7,00	
DIRIGENZA MED.VET.	ONERI SOCIALI - Indennità di vacanza contrattuale - DIRIGENZA	15	15	0,00	15	0,00	
DIRIGENZA MED.VET.	ONERI SOCIALI - su stipendio tabellare, RIA, FONDI, Indennità esclusività, indennità incarico dirett	4064	4263	-199,00	4028	36,00	oneri sociali al 27,88%, distribuiti sulle 3 aree, per coprire gli oneri sociali per i Dirigenti ATS in aspettativa presso altre aziende come Direttori Aziendali
DIRIGENZA SPTA	ONERI SOCIALI - RISORSE AGGIUNTIVE - DIRIGENZA SPTA	14	19	-5,00	19	-5,00	
DIRIGENZA SPTA	ONERI SOCIALI - Indennità di vacanza contrattuale - DIRIGENZA	4	4	0,00	4	0,00	
DIRIGENZA SPTA	ONERI SOCIALI - su stipendio tabellare, RIA, FONDI, Indennità esclusività, indennità incarico dirett	877	957	-80,00	870	7,00	oneri sociali al 27,88%, distribuiti sulle 3 aree, per coprire gli oneri sociali per i Dirigenti ATS in aspettativa presso altre aziende come Direttori Aziendali
TUTTI I COMPARTI	TOTALE COMPLESSIVO IRAP SU PERSONALE DIPENDENTE	1668	2144	-476,00	1670	-2,00	

Altre Voci

AREA_CONTR	VOCE_COSTO	CONS_2017	PREV_2017	DIFF_CONS_PREV	TRIM4_2017	DIFF_CONS_TRIM4	NOTE
COMPARTO	ALTRE INDENNITA' (vedi prospetto di lavoro altre indennità) - COMP	101	77	24,00	101	0,00	indennità mancato preavviso e incremento rimborsi spese
COMPARTO	ONERI TRATTAMENTI PREVIDENZIALI INTEGRATIVI - COMP	11	11	0,00	11	0,00	
COMPARTO	PRESTAZIONI ORARIE AGG.VE PERS. INFERMIERISTICO (L. 1/2002) - al netto degli oneri sociali ed Irap -	0	0	0,00	0	0,00	
COMPARTO	RISORSE AGGIUNTIVE - COMPARTO al netto di oneri ed Irap - COMP	372	390	-18,00	395	-23,00	saldo assunzioni/cessazioni
DIRIGENZA MED.VET.	INDENNITA' ESCLUSIVITA' - MV	2057	2146	-89,00	2057	0,00	
DIRIGENZA MED.VET.	INDENNITA' INCARICO DIRETTORE DIPARTIMENTO - MV	59	72	-13,00	60	-1,00	
DIRIGENZA MED.VET.	ALTRE INDENNITA' - MV	12	13	-1,00	11	1,00	incremento rimborsi spese
DIRIGENZA MED.VET.	ONERI TRATTAMENTI PREVIDENZIALI INTEGRATIVI - MV	0	0	0,00	0	0,00	
DIRIGENZA MED.VET.	RISORSE AGGIUNTIVE - DIRIGENZA MEDICA VET. al netto di oneri ed Irap - MV	212	250	-38,00	236	-24,00	saldo assunzioni/cessazioni
DIRIGENZA SPTA	INDENNITA' ESCLUSIVITA' DIR. SANITARIA - SPTA	210	223	-13,00	210	0,00	
DIRIGENZA SPTA	INDENNITA' INCARICO DIRETTORE DIPARTIMENTO - SPTA	18	18	0,00	18	0,00	
DIRIGENZA SPTA	ALTRE INDENNITA' - SPTA	-2	5	-7,00	-2	0,00	recupero per mancato preavviso 2 dimissioni
DIRIGENZA SPTA	ONERI TRATTAMENTI PREVIDENZIALI INTEGRATIVI - SPTA	0	0	0,00	0	0,00	
DIRIGENZA SPTA	RISORSE AGGIUNTIVE - DIRIGENZA SPTA al netto di oneri ed Irap - SPTA	53	68	-15,00	68	-15,00	saldo assunzioni/cessazioni

COSTO DEL PERSONALE GRAVANTE SULLA VOCE DI SPESA BENI E SERVIZI DI CUI AI PUNTI 7.8 E 7.9 DELLA DGR 5954/2016

Contratti di fornitura di lavoro temporaneo (punto 7.8)

Si certifica il rispetto dell'articolo 32 del CCNL integrativo del personale comparto sanità stipulato il 07/04/2009 e delle vigenti disposizioni legislative in merito.
Nell'area sanitaria e socio sanitaria alla data di redazione del presente documento non risultano attivi contratti di fornitura di lavoro temporaneo, tuttavia nei primi due mesi dell'esercizio era attivo contratto per n. 2 operatori tecnici accalappiacani per il canile di Brescia con una spesa di € 13/000:

RLS.R.I.B.A.

N.	TIPOLOGIA	PROFILO PROFESSIONALE	ASSEGNAZIONE	COSTO TOTALE	PROVVEDIMENTO ASSEGNAZIONE
2	Interinale	operatori tecnici "accalappiacani"	DIPARTIMENTO VETERINARIO	€ 13/1.000	ns. D.D.G n. 478/2017 del 01/12/2016 e n. 56 del 31/01/2017
			Totale	**€ 13/1.000**	

RLS.C.R.I.B.A.

Sistema Socio Sanitario
Regione Lombardia
ATS Brescia

DIREZIONE AMMINISTRATIVA
DIPARTIMENTO AMMINISTRATIVO, DI CONTROLLO E DEGLI AFFARI GENERALI E LEGALI
SERVIZIO RISORSE UMANE
Viale Duca degli Abruzzi, 15 – 25124 Brescia
Tel. 030 383.8206 - Fax 030 383.8355
E-mail serviziorisorseumane@ats-brescia.it

Alla Direzione Generale Welfare
Controllo di Gestione e Personale – Personale e Professioni del SSR

Brescia, 24/04/2018
Prot. n. 0041997
Cl. 1.4.09

Oggetto: Certificazione.

Con riferimento alla nota di Codesta Direzione Generale Welfare protocollo G1.2018.0007741 del 27.02.2018 ad oggetto "Rilevazione dati per il Bilancio Consuntivo 2017 - Linee guida per la redazione del Modello A per le ATS / ASST / AREU / Agenzia dei Controlli del SSSL e Fondazioni IRCCS di diritto pubblico" si certifica, relativamente ai contratti di fornitura di lavoro temporaneo indicati nella nota integrativa descrittiva, il rispetto dell'art. 32 del Contratto Collettivo Nazionale di Lavoro Integrativo del C.C.N.L. del Personale del Comparto Sanità stipulato il 07.04.1999, così come modificato dal contratto integrativo sottoscritto in data 20.09.2001 e dalle vigenti disposizioni legislative in merito.

I contratti di fornitura di lavoro temporaneo in essere sono i seguenti:
- 1 Collaboratore Amministrativo – Cat. D
- 1 Coadiutore Amministrativo Esperto – Cat. Bs;
- 1 Collaboratore Professionale Sanitario – Assistente Sanitario – Cat. D

IL DIRETTORE GENERALE
Dr. Carmelo Scarcella

Struttura competente: Servizio Risorse Umane
Il Responsabile del procedimento: Dott. Marco Tufari
030/383.8330 - Servizio@risorseumane@ats-brescia.it

RLS C.I.B.A.

Voci di costo personale su Beni e Servizi (punto 7.9)

Si conferma il rispetto del vincolo di costo assegnato:
4.20.10.10.140.010.40.000 Consulenze sanitarie da terzi
BPE 2017 € 170/000 di cui € 20/000 finanziate da utilizzo contributi anni precedenti
Prechiusura 4° CET 2017 € 170/000 di cui € 20/000 finanziate da utilizzo contributi anni precedenti
Bilancio d'esercizio 2017 € 166/000 di cui € 21/000 finanziate da utilizzo contributi anni precedenti

Variazione Bilancio d'esercizio 2017/BPE 2017 (al netto dei contributi) - € 5/000
Variazione Bilancio d'esercizio 2017/4° CET 2017 (al netto dei contributi) - € 5/000

tabella costi personale su beni e servizi dgr 5954 2016

La tabella è stata compilata con riferimento all'area sanitaria e sociosanitaria.
Per le consulenze sono state considerate le seguenti voci di nota integrativa:
- consulenze sanitarie da terzi;
- collaborazioni coordinate e continuative – area sanitaria;
- prestazioni occasionali ed altre prestazioni di lavoro sanitarie da terzi;
- servizi per consulenze amministrative;
- servizi per consulenze tecniche;
- spese per collaborazioni coordinate continuative amministrative
- spese per collaborazioni coordinate continuative tecniche;
- prestazioni occasionali ed altre prestazioni di lavoro non sanitarie da terzi.

Voce di spesa	IMPORTO /1000 INDICATO IN NOTA INTEGRATIVA	DI CUI PROGETTI FINANZIATI DA CONTRIBUTI UE E/O PRIVATI	DI CUI IMPORTI riferiti alla SANITA' PENITENZIARIA	IMPORTO /1000 INDICATO IN NOTA INTEGRATIVA	DI CUI PROGETTI FINANZIATI DA CONTRIBUTI UE E/O PRIVATI	DI CUI IMPORTI riferiti alla SANITA' PENITENZIARIA	DIFFERENZA tra i costi imputati nel IV CET 2017 rispetto al BES 2016	DI CUI PROGETTI FINANZIATI DA CONTRIBUTI UE E/O PRIVATI	di cui DIFFERENZA importi riferiti alla SANITA' PENITENZIARIA
	1	2	3	4	5	6	7=4-1	8=5-2	9=6-3
Consulenze sanitarie	168	0		166	0		-2	0	0
Consulenze amministrative e tecniche							0	0	0
Collaborazioni Coordinate Continuative sanitarie e non sanitarie							0	0	0
Prestazioni di lavoro interinale sanitario, amministrativo e tecnico	41			13			-28	0	0
Altre prestazioni lavoro occasionali sanitarie e non sanitarie							0	0	0
TOTALE	209	0	0	179	0	0	-30	0	0

Tabella DEBITIV V/DIPENDENTI e Tabella DEBITI V/ENTI PREVIDENZIALI

I valori complessivi riportati nelle predette "tabelle di dettaglio" devono essere coerenti con gli importi indicati nello Stato Patrimoniale per ogni sezionale di Bilancio.

RLS.C.R.I.B.A.

<u>Si è precisa che è stato necessario inserire nella tabella debiti v/enti previdenziali anche i debiti riferiti a personale NON dipendente in quanto i controlli bloccanti introdotti da SCRIBA non consentono il caricamento di tabelle non in linea con i valori di NI-San.</u>

Sono stati pertanto inseriti i debiti verso ENPAM (MMG, PLS, MCA), ENPAV, ENPAF:

Descrizione "Debiti v/Istituti previdenziali, assistenziali e sicurezza sociale"		ANNO DI COMPETENZA	SEZIONE BILANCIO	VALORE AL 31.12.2016	VALORE AL 31.12.2017	Variazione
Debiti v/Enpav	€.	2016	SAN	25	25	-
Debiti v/Enpav	€.	2017	SAN		27	27
Oneri personale non dipendente aperti al 31/12/2016	€.	2014	SAN	5	5	-
Oneri personale non dipendente aperti al 31/12/2016	€.	2015	SAN	6	6	-
Oneri personale non dipendente aperti al 31/12/2016	€.	2016	SAN	20	4	- 16
Oneri personale non dipendente aperti al 31/12/2017	€.	2017	SAN		33	33
Oneri personale non dipendente mmg - pls - mca aperti al 31/12/2016	€.	2016	SAN	4.919		- 4.919
Oneri personale non dipendente mmg - pls - mca aperti al 31/12/2017	€.	2017	SAN		5.160	5.160
Oneri v/Enpaf	€.	2016	SAN	45		- 45
Oneri v/Enpaf	€.	2017	SAN		18	18
				5.020	**5.278**	**258**

Con riferimento alla tabella debiti verso dipendenti si evidenzia che il risultato 2016 è stato pagato ai dirigenti nel mese di gennaio 2018 e, pertanto, al 31.12.2017 il debito risultava essere ancora aperto.

<u>ACCONTAMENTO RINNOVI CONTRATTUALI</u>

Al 31.12.2017 sono stati effettuati gli accantonamenti per il rinnovo contrattuale triennio 2016/2018 annualità 2017 per complessivi € 469/000 suddivisi come di seguito rappresentato:

	COMPARTO			DIRIGENZA MEDICA/VETERINARIA			DIRIGENZA S.P.T.A.		
		Consuntivo			Consuntivo			Consuntivo	
ACCANTONAMENTO CONTRATTO TRIENNIO 2016/2018 - ANNUALITA' 2017 senza oneri riflessi		166			166			35	
oneri riflessi su ACCANTONAMENTO CONTRATTO TRIENNIO 2016/2018 - ANNUALITA' 2017 escluso IRAP		46			46			10	

FATTI DI RILIEVO delle movimentazioni dell'esercizio

Da 01.01.2017 sono state trasferite alle ASST del territorio le attività vaccinali e le certificazioni monocratiche con conseguente trasferimento del personale ad esse assegnate.

ALTRE INFORMAZIONI RELATIVE AL COSTO DEL PERSONALE

Inserire SI *o* NO *nella cella in giallino denominata <<Caso presente in azienda?>>:*

Cod.	Informazione	Caso presente in azienda?	*Se* Sì, *illustrare*
CP01	I costi del personale hanno registrato significativi incrementi rispetto all'esercizio precedente?	**NO**	

R.L.S.C.R.I.B.A.

23. Oneri diversi di gestione

B.7) Oneri diversi di gestione

I dati relativi al valore degli oneri diversi di gestione confrontati con quelli dell'anno precedente e la relativa variazione sono riportati nelle tabelle di Nota Integrativa Tabellare e nelle Schede di dettaglio, laddove previste dal D.lgs. 118/2011 e s.m.i.. Le tabelle sono presenti in allegato agli schemi di Stato Patrimoniale e Conto Economico e costituiscono parte integrante del Bilancio d'Esercizio.

PRINCIPALI INFORMAZIONI delle movimentazioni dell'esercizio

Precisare per conto contabile importo e natura della spesa

AREA SANITARIA

I costi previsti al 31.12.2017 alla riga NI cod. 4.20.30.50.080.000.00.000 "Altri Oneri diversi di gestione" sono pari ad € 223/000 in decremento di € 17/000 rispetto all'esercizio 2016.

In tale voce sono compresi i costi relativi a:
- indennità chilometrica riconosciuta al personale dipendente ATS € 160/000;
- penali/sinistri riferiti a vetture a noleggio € 16/000;
- tessere iscrizione ACI € 1/000;
- oneri certificazione di qualità 2018/2020 € 5/000;
- € 2/000 oneri relativi al protocollo d'intesa con Comunità Montana del Sebino Bresciano e Comunità Montana della Valle Trompia per incasso dei diritti sanitari (SUAP/SUED);
- € 1/000 rimborso ai Comuni delle spese di notifica atti;
- € 3/000 aggio corrisposto all'Agenzia Entrate Riscossione per il recupero dei crediti iscritti a ruolo;
- € 11/000 oneri relativi alla convenzione con Accredia nell'ambito dell'accreditamento del Laboratorio di Sanità Pubblica;
- € 6/000 quote adesione ad Enti vari (UNI, CEI, SISTRI), oneri per contributo unificato versato alla Camera di Conciliazione dell'ordine degli Avvocati, oneri per contratto gestione identità digitali, altri oneri diversi;
- € 18/000 costi derivanti dalla convenzione con ex ASL di Cremona di cui al Decreto n. 647 del 18.12.2014 "Convenzione con l'A.S.L. di Cremona ex art. 90 D.Lgs. 163/2006 per attività di progettazione e collaudo da parte della U.O. Tecnica". Tali costi sono finanziati da ricavi rilevati nella voce "entrate proprie".

AREA SOCIOSANITARIA

Nel corso dell'esercizio 2017 sono stati sostenuti costi per € 57/000 riferiti per € 55/000 a quota parte del costo del Direttore sociosanitario e per € 2/000 per IVA per servizio stampa manuali/guide PIL.
Si ribadisce che detti costi, pur rientrando per natura nella voce ATSC15 "Altri costi", in linea con le indicazioni regionali e con le assegnazioni di cui al decreto n. 5261/2018, sono stati appostati nel quadro di nota integrativa "B.2.A.15) Altri servizi sanitari e sociosanitari a rilevanza sanitaria" le cui voci nel modello SKATS sono ricondotte al codice ASSIC01 "Prestazioni socio-sanitarie".

FATTI DI RILIEVO delle movimentazioni dell'esercizio

Per la suddetta area di bilancio non si sono verificati fatti di rilievo e/o non si sono rilevati valori di bilancio.

ALTRE INFORMAZIONI RELATIVE AGLI ONERI DIVERSI DI GESTIONE

Inserire SI *o* NO *nella cella in giallino denominata <<Caso presente in azienda?>>:*

PLS.C.R.I.B.A.

Cod.	Informazione	Caso presente in azienda?	*Se* Sì, *illustrare*
OG01	Sono state rilevate significative variazioni rispetto all'esercizio precedente?	**NO**	

24. Ammortamenti e svalutazioni

B.8) Ammortamenti

I dati relativi al valore degli ammortamenti confrontati con quelli dell'anno precedente e la relativa variazione sono riportati nelle tabelle di Nota Integrativa Tabellare e nelle Schede di dettaglio, laddove previste dal D.lgs. 118/2011 e s.m.i.. Le tabelle sono presenti in allegato agli schemi di Stato Patrimoniale e Conto Economico e costituiscono parte integrante del Bilancio d'Esercizio.

Per questa categoria sono previste le seguenti tipologie:

- B.8.a) Ammortamenti delle immobilizzazioni immateriali
- B.8.b) Ammortamento dei fabbricati
- B.8.c) Ammortamenti delle altre immobilizzazioni materiali

PRINCIPALI INFORMAZIONI delle movimentazioni dell'esercizio

Gli ammortamenti al lordo delle sterilizzazioni anno 2017 sono pari ad € 1.688/000 e sono così suddivisi:
- Ammortamenti immobilizzazioni immateriali € 41/000;
- Ammortamento dei Fabbricati indisponibili € 1.527/000;

Ammortamenti delle altre immobilizzazioni materiali € 120/000.

FATTI DI RILIEVO delle movimentazioni dell'esercizio

Per la suddetta area di bilancio non si sono verificati fatti di rilievo e/o non si sono rilevati valori di bilancio.

ALTRE INFORMAZIONI RELATIVE AGLI AMMORTAMENTI

Inserire SI *o* NO *nella cella in giallino denominata <<Caso presente in azienda?>>:*

Cod.	Informazione	Caso presente in azienda?	*Se* Sì, *illustrare*
AMM01	Sono state rilevate significative variazioni rispetto all'esercizio precedente?	**NO**	

B.9) Svalutazione delle immobilizzazioni e dei crediti

I dati relativi al valore delle svalutazioni confrontati con quelli dell'anno precedente e la relativa variazione sono riportati nelle tabelle di Nota Integrativa Tabellare e nelle Schede di dettaglio, laddove previste dal D.lgs. 118/2011 e s.m.i.. Le tabelle sono presenti in allegato agli schemi di Stato Patrimoniale e Conto Economico e costituiscono parte integrante del Bilancio d'Esercizio.

PRINCIPALI INFORMAZIONI delle movimentazioni dell'esercizio

RLS.C.R.I.B.A.

Svalutazione delle immobilizzazioni
Nessuna movimentazione.

Svalutazione dei crediti: **precisare importo e copertura**
Nessuna movimentazione.

Si è proceduto all'analisi dell'esigibilità dei crediti ancora aperti alla data di redazione del presente documento secondo i criteri contenuti nella nota regionale prot. H1.2012.0015609 del 16.05.2012:
- Soggetto dichiarato fallito – svalutazione 100%;
- Soggetto sottoposto a procedura concordataria – svalutazione concordata in sede giudiziaria;
- Credito incagliato – svalutazione secondo le seguenti percentuali:

Anni di anzianità	%
1	0%
2	30%
3	50%
4	80%
5	100%

Il valore della svalutazione così determinato è pari ad € 849/1000, riferito ai crediti verso terzi, esclusa Regione, può essere riepilogato per anno e natura cliente come segue:

ANNO	Azienda Fuori Regione	Comuni	Privati	Pubblico	Totale complessivo
1998	39.811,60	11.286,13	14.901,85	2.810,82	**68.810,40**
1999			7.475,72	163,06	**7.638,78**
2000		2.226,20	14.926,87	2.161,67	**19.314,74**
2001			16.355,53		**16.355,53**
2002			5.542,31	8.663,48	**14.205,79**
2003	56,10		4.766,04	13.374,33	**18.196,47**
2004	1.687,35		6.285,81	6.945,33	**14.918,49**
2005	2.167,35	561,81	23.574,50	449,62	**26.753,28**
2006	-		7.541,88		**7.541,88**
2007	-	293,04	31.852,13	-	**32.145,17**
2008	-	-	74.138,45	-	**74.138,45**
2009	-	685,49	78.404,10	-	**79.089,59**
2010	-	211,75	59.960,94	-	**60.172,69**
2011	-	-	115.189,69	-	**115.189,69**
2012	-	-	88.058,23	-	**88.058,23**
2013	-	-	96.501,11	-	**96.501,11**
2014	143,23	1,60	31.962,05	49,20	**32.156,08**
2015	100,02	2,55	22.984,28	4,79	**23.091,63**
2016	1.155,31	1.964,29	52.090,71	-	**55.210,31**
Totale complessivo	**45.120,96**	**17.232,86**	**752.512,21**	**34.622,30**	**849.488,33**

Stabilito che alla data di redazione del presente documento il fondo svalutazione è pari ad € 850/000, NON si è ritenuta necessaria alcuna revisione/integrazione del fondo.
Tenuto conto dei crediti verso i soggetti rappresentati nella tabella di cui sopra (comuni, aziende fuori regione, privati, altri enti pubblici) pari ad € 8.384/000, il fondo valutazione crediti di € 850/000 rappresenta il 10,14% degli stessi
Di seguito sono rappresentate le voci che formano tale valore:

R.S.C.R.I.B.A.

FATTI DI RILIEVO delle movimentazioni dell'esercizio

Per la suddetta area di bilancio non si sono verificati fatti di rilievo e/o non si sono rilevati valori di bilancio.

25. Variazione delle rimanenze

B. 10) Variazione delle rimanenze - Totale

I dati relativi al valore della variazione delle rimanenze confrontati con quelli dell'anno precedente e la relativa variazione sono riportati nelle tabelle di Nota Integrativa Tabellare e nelle Schede di dettaglio, laddove previste dal D.lgs. 118/2011 e s.m.i.. Le tabelle sono presenti in allegato agli schemi di Stato Patrimoniale e Conto Economico e costituiscono parte integrante del Bilancio d'Esercizio.

PRINCIPALI INFORMAZIONI delle movimentazioni dell'esercizio

Rimanenze di magazzino
La variazione rimanenze al 31.12.2017 sono pari ad € 61/000 così formata:

- B.I.1 Rimanenze di materiale sanitario € 42/000:

RLS.C.R.I.B.A.

B.14.A Variazione rimanenze sanitarie - Totale	- 1.220	42	1.262

Descrizione	Valore netto al 31/12/2016	Valore netto al 31/12/2017	Variazione
Farmaceutici: Specialità Medicinali (altro: farmaci ospedalieri)	0	(2)	(2)
Dispositivi medici: Cnd W - Materiali Diagnostici in vitro	(34)	20	54
Prodotti chimici: Materiali diagnostici (senza Cnd)	(12)	3	15
Dispositivi Medici: Cnd A - Dispositivi da somministrazione, prelievo e raccolta	(18)	14	32
Dispositivi Medici: Cnd K, L - Strumentario chirurgico	81	0	(81)
Dispositivi Medici: Cnd H - Dispositivi di sutura	0	(1)	(1)
Dispositivi Medici: Cnd M - Dispositivi per medicazioni generali e specialistiche	(3)	(3)	0
Dispositivi Medici: Cnd T - Dispositivi di protezione e ausili per incontinenza (d. lgs. 46/97)	(5)	1	6
Dispositivi Medici: Cnd: D; S; V - Disinfettanti, prodotti per sterilizzazione e dispositivi vari	(2)	(2)	0
Dispositivi medici: Cnd: C - Dispositivi per appar. Cardiocircolatorio	2	0	(2)
Materiale chirurgico per uso veterinario	3	(4)	(7)
Materiali per la profilassi igienico-sanitari: vaccini	(1.157)	0	1.157
Prodotti farmaceutici per uso veterinario	(67)	47	114
Altri beni e prodotti sanitari (PRODOTTI SENZA REPERTORIO E/O CND)	(8)	(31)	(23)

La variazione delle giacenze rispetto al decorso esercizio è rappresentata nello schema sopra riportato.
I principali scostamenti rispetto al decorso esercizio sono rappresentati da:

- € 20/000 Dispositivi medico diagnostici in vitro: Materiali diagnostici - Cnd: W.
Tale variazione è il risultato da una parte dell'incremento dei fabbisogni (determinati dall'ampliamento della fascia di età) relativi alla ricerca di sangue occulto e dall'altra ai minori consumi di prodotti utilizzati per gli esami relativi alle analisi tossicologiche passate alle ASST nonché della cessazione di attività verso altri enti non sanitari;
- € 9/000 Dispositivi medici: Presidi chirurgici e materiali sanitari - Cnd: A; B; D; G; H; K; L; M; N; Q; R; S; T; U; V; Y.
La variazione è riconducibile alla riduzione dei fabbisogni per il passaggio delle attività alle ASST; si è infatti proceduto a soddisfare le residue richieste degli Assetti dell'Agenzia, mediante l'utilizzo di prodotti in giacenza;
+€ 4/000Materiale chirurgico e prodotti per uso veterinario
- € 2.668/000 Materiali per la profilassi igienico-sanitari: vaccini. La riduzione si riferisce alle rimanenze trasferite alle ASST in attuazione della LR 23/2015. Al fine di assicurare la quadratura con le tre ASST del territorio è stato necessario un giroconto dei valori per arrotondamenti sulla voce "altri beni e prodotti sanitari (prodotti senza repertorio e/o CND)";
- € 47/000 Prodotti farmaceutici per uso veterinario
La consistenza del valore delle rimanenze al 31 dicembre 2016 è legata alla necessità di garantire il fabbisogno degli as-setti Veterinari per i successivi 4/5 mesi, in attesa della conclusione delle procedure di appalto all'epoca in atto.

RL S.C. A.B.A.

+ € 32/000 Altri beni e prodotti sanitari (PRODOTTI SENZA REPERTORIO E/O CND).
L'incremento del valore delle giacenze è stato determinato dalla necessità di garantire presso il LSP materiale per coprire le attività dei mesi di gennaio, febbraio e sino a metà marzo.

- B.I.2 Rimanenze di materiale non sanitario € 19/000

B.14.B Variazione rimanenze non sanitarie - Totale	**- 42**	***19***	***61***

Descrizione	*Valore netto al 31/12/2016*	*Valore netto al 31/12/2017*	*Variazione*
Materiale di guardaroba, di pulizia e di convivenza in genere	(10)	11	*21*
Cancelleria e stampati	(19)	7	*26*
Altri beni non sanitari	(13)	1	*14*

I principali scostamenti rispetto al decorso esercizio sono rappresentati da:

-€ 11/000 Materiale di guardaroba, di pulizia e di convivenza in genere. Si è provveduto ad un corretto allineamento dei fabbisogni;
-€ 7/000 Cancelleria e stampati. Si è provveduto ad un corretto allineamento dei fabbisogni.

FATTI DI RILIEVO delle movimentazioni dell'esercizio

Dal 02.01.2017 sono state trasferite le giacenze di vaccini in attuazione della LR 23/2015 ed in particolare per il trasferimento delle vaccinazioni.

ALTRE INFORMAZIONI RELATIVE ALLE VARIAZIONI DELLE RIMANENZE

Inserire SI *o* NO *nella cella in giallino denominata <<Caso presente in azienda?>>:*

Cod.	Informazione	Caso presente in azienda?	*Se* Sì, *illustrare*
VRIM01	Sono state rilevate significative variazioni rispetto all'esercizio precedente?	**SI**	Dal 02.01.2017 sono state trasferite le giacenze di vaccini in attuazione della LR 23/2015 ed in particolare per il trasferimento delle vaccinazioni.

26. Accantonamenti

B.11 Accantonamenti tipici dell'esercizio - Totale

I dati relativi al valore degli accantonamenti confrontati con quelli dell'anno precedente e la relativa variazione sono riportati nelle tabelle di Nota Integrativa Tabellare e nelle Schede di dettaglio, laddove previste dal D.lgs. 118/2011 e s.m.i.. Le tabelle sono presenti in allegato agli schemi di Stato Patrimoniale e Conto Economico e costituiscono parte integrante del Bilancio d'Esercizio.

PRINCIPALI INFORMAZIONI delle movimentazioni dell'esercizio

AREA SANITARIA

R.L.S.C.R.I.B.A.

In sede di Bilancio d'esercizio si è proceduto ad effettuare accantonamenti per complessivi € 4.279/000= così suddivisi:

3.20.40.20.000.000.00.000 B.IV.2) Quote inutilizzate contributi vincolati da soggetti pubblici (extra fondo):
Accantonamenti per quote inutilizzate contributi vincolati dell'esercizio da soggetti pubblici (extra fondo) Vincolati € 308/000.

B.V.2) Fondo per rinnovi contrattuali:
Acc. Rinnovi convenzioni MMG/Pls/MCA ed altri € 1.906/000;
Acc. Rinnovi contratt. - dirigenza medica € 212/000;
Acc. Rinnovi contratt.- dirigenza non medica € 45/000;
Acc. Rinnovi contratt.: - comparto € 212/000=;

B.V.3) Altri fondi per oneri e spese
Acc.to Legge Balduzzi L. Professione € 6/000;
Acc.to Fondo Perequazione L. Professione € 8/000;
Accantonamenti per recuperi NOC ASST Spedali Civili € 48/000;
Accantonamenti per recuperi NOC ASST Garda € 29/000;
Accantonamenti per recuperi NOC ASST Franciacorta € 21/000;
Accantonamento comitato etico/sperimentazione farmaci € 14/000;
Accantonamento premi operosità medicina dei servizi € 16/000;
Accantonamento proventi Call Center Regionale erogatori pubblici € 225/000;
Accantonamento proventi Call Center Regionale erogatori privati € 8/000;
Accantonamento sanzioni PSAL/REACH 2017 € 1.208/000;
Accantonamento fondo interessi di mora € 13/000.

AREA SOCIOSANITARIA

Il valore al 31.12.2017 è pari ad € 15/000.
Come indicato nelle linee guida per la redazione del bilancio d'esercizio 2017 (prot. n. A1.2018.0053813 del 04.04.2018), si è infatti proceduto ad accantonare la quota di assegnazione per l'area promozione salute e prevenzione fattori di rischio comportamentali non utilizzata:

Assegnazione PIL 2017	60.000,00
Quota utilizzata nel corso dell'esercizio 2017	45.226,56
Residuo accantonato al 31.12.2017	14.773,44

Ai fini della quadratura con i modelli di bilancio Tabella di dettaglio accantonamenti e Schema di dettaglio contributi Vincolati l'importo di € 15/000 in nota integrativa è stato appostato alle seguenti voci:
- NI-San SP "B.V.3) Altri fondi per oneri e spese" cod. 3.20.50.30.000.000.00.000;
- NI-San CE "Altri accantonamenti" cod. 4.20.60.80.010.000.00.00.
Detto valore è stato quindi appostato in una voce di nota integrativa ricondotta nel modello SKATS al codice ASTC16 con conseguente scostamento rispetto al decreto di assegnazione n. 5261/2018 come sopra già rappresentato.
Per completezza espositiva di seguito si riporta schema di dettaglio dei fondi accantonati al 31.12.2016 relativi a finanziamenti e contributi da F.S.R. e extra fondo:

RLS.C.R.I.B.A.

Annualità di bilancio	Provvedimento che ha determinato l'accantonamento (numero/data)	Importo originario accantonamento	Provenienza accantonamento (F.S.R. – extra F.S.R.)	Importo accantonato al 01.01.2017	Importo utilizzato al 31.12.2017	Importo non utilizzato al 31.12.2017
2007	Nota regionale prot. n. G1.2008.0006468 del 14.05.2008	1.855	F.S.R. Fondo pazienti SV e SLA	1.732	0	1.732
2008	DGR 6453 del 22.01.2008 e decreto n- 9666/2008	683	F.S.R. Potenziamento consultori	34	0	34
2011	Decreto 5786/2011 (confermato da Decreto 4562 del 25.05.2012	2.257	F.S.R. Rete assistenza domiciliare 2 tranche	459	140	319
2011	DGR 889 del 01.12.2010	873	Extra F.S.R. FNA 2010 Iniziative progettuali per assistenza tutelare e/o educativa	84	0	84
2012	Decreto n. 4439 del 28.05.2013	3.998	F.S.R. Q.ta capitaria	1.476	1.095	381
2012	Decreto n. 4439 del 28.05.2013	1.435	F.S.R. Contributo affido minori	182	0	182
2013	Decreto n. 308 del 21.01.2014 – Decreto 4583 del 29.05.2014	3.948	F.S.R. Q.ta capitaria	3.948	0	3.948
2014	Decreto n. 4241 de 25.05.2015	2.801	F.S.R. Q.ta capitaria	2.801	0	2.801
2014	Decreto n. 11955 del 9.12.2014	1.709	Fondo sociosanitario per la famiglia assegnazione ex dgr 2655/2014 - Voucher adulti/anziani e minori	1.384	317	1.067
	Decreto 5650 del 17.05.2017	33	F.S.R. Q.ta capitaria	33	0	33
2016	Decreto 5261 del 12.04.2018	0	F.S.R. Q.ta capitaria	0	0	15
TOTALE		**19.592**		**12.133**	**1.552**	**10.596**

FATTI DI RILIEVO delle movimentazioni dell'esercizio

A partire dall'esercizio 2017 l'Agenzia ha proceduto ad accantonare i gettiti delle sanzioni a seguito di attività di controllo per la tutela del lavoratore che dovranno essere versati alla Regione stessa secondo le modalità e tempistiche comunicate con la nota prot. G1.2018.0002863 del 30.01.2018 (€ 1.206/000).

R.L.S.C.R.I.B.A.

ALTRE INFORMAZIONI RELATIVE AGLI ACCANTONAMENTI

Inserire SI *o* NO *nella cella in giallino denominata <<Caso presente in azienda?>>:*

Cod.	Informazione	Caso presente in azienda?	*Se* Sì, *illustrare*
AC01	La voce "Altri accantonamenti" è stata movimentata? Se sì, a fronte di quali rischi?	**SI**	*La voce "altri accantonamentiù2 accoglie:* Acc.to Legge Balduzzi L. Professione € 6/000; Acc.to Fondo Perequazione L. Professione € 8/000; Accantonamenti per recuperi NOC ASST Spedali Civili € 48/000; Accantonamenti per recuperi NOC ASST Garda € 29/000; Accantonamenti per recuperi NOC ASST Franciacorta € 21/000; Accantonamento comitato etico/sperimentazione farmaci € 14/000; Accantonamento premi operosità medicina dei servizi € 16/000; Accantonamento proventi Call Center Regionale erogatori pubblici € 225/000; Accantonamento proventi Call Center Regionale erogatori privati € 8/000; Accantonamento sanzioni PSAL/REACH 2017 € 1.208/000; Accantonamento fondo interessi di mora € 13/000; Accantonamento PIL € 15/000.

27. Proventi e oneri finanziari

26.1 Proventi finanziari

C) PROVENTI FINANZIARI

I dati relativi al valore dei proventi finanziari confrontati con quelli dell'anno precedente e la relativa variazione sono riportati nelle tabelle di Nota Integrativa Tabellare e nelle Schede di dettaglio, laddove previste dal D.lgs. 118/2011 e s.m.i.. Le tabelle sono presenti in allegato agli schemi di Stato Patrimoniale e Conto Economico e costituiscono parte integrante del Bilancio d'Esercizio.

PRINCIPALI INFORMAZIONI delle movimentazioni dell'esercizio

I proventi finanziari sono pari ad € 43/000 e si riferiscono interessi attivi maturati su crediti insoluti e iscritti a ruolo.

FATTI DI RILIEVO delle movimentazioni dell'esercizio

Per la suddetta area di bilancio non si sono verificati fatti di rilievo e/o non si sono rilevati valori di bilancio.

26.2 Oneri finanziari

C) ONERI FINANZIARI

RL S.C.R.I.B.A.

I dati relativi al valore degli oneri finanziari confrontati con quelli dell'anno precedente e la relativa variazione sono riportati nelle tabelle di Nota Integrativa Tabellare e nelle Schede di dettaglio, laddove previste dal D.lgs. 118/2011 e s.m.i.. Le tabelle sono presenti in allegato agli schemi di Stato Patrimoniale e Conto Economico e costituiscono parte integrante del Bilancio d'Esercizio.

PRINCIPALI INFORMAZIONI delle movimentazioni dell'esercizio

Nessuna movimentazione nell'esercizio.

FATTI DI RILIEVO delle movimentazioni dell'esercizio

Per la suddetta area di bilancio non si sono verificati fatti di rilievo e/o non si sono rilevati valori di bilancio.

ALTRE INFORMAZIONI RELATIVE AI PROVENTI E ONERI FINANZIARI

Inserire SI *o* NO *nella cella in giallino denominata <<Caso presente in azienda?>>:*

Cod.	Informazione	Caso presente in azienda?	*Se* Sì, *illustrare*
OF01	Sono state rilevate significative variazioni rispetto all'esercizio precedente?	**NO**	
OF02	Nell'esercizio sono stati sostenuti oneri finanziari? Se sì, da quale operazione derivano?	**NO**	

28. Rettifiche di valore di attività finanziarie

I dati relativi al valore delle rettifiche di valore di attività finanziarie confrontati con quelli dell'anno precedente e la relativa variazione sono riportati nelle tabelle di Nota Integrativa Tabellare e nelle Schede di dettaglio, laddove previste dal D.lgs. 118/2011 e s.m.i.. Le tabelle sono presenti in allegato agli schemi di Stato Patrimoniale e Conto Economico e costituiscono parte integrante del Bilancio d'Esercizio.

PRINCIPALI INFORMAZIONI delle movimentazioni dell'esercizio

Non sono state rilevate movimentazioni in relazione a detta voce.

FATTI DI RILIEVO delle movimentazioni dell'esercizio

Per la suddetta area di bilancio non si sono verificati fatti di rilievo e/o non si sono rilevati valori di bilancio.

ALTRE INFORMAZIONI RELATIVE ALLE RETTIFICHE DI VALORE DI ATTIVITÀ FINANZIARIE

Inserire SI *o* NO *nella cella in giallino denominata <<Caso presente in azienda?>>:*

Cod.	Informazione	Caso presente in azienda?	*Se* Sì, *illustrare*

RLS.R.I.B.A.

RF01	Nell'esercizio sono state rilevate rettifiche di valore di attività finanziarie?	**NO**	

29. Proventi e oneri straordinari

28.1 Proventi straordinari

E.1) Proventi straordinari

I dati relativi al valore dei proventi straordinari confrontati con quelli dell'anno precedente e la relativa variazione sono riportati nelle tabelle di Nota Integrativa Tabellare e nelle Schede di dettaglio, laddove previste dal D.lgs. 118/2011 e s.m.i.. Le tabelle sono presenti in allegato agli schemi di Stato Patrimoniale e Conto Economico e costituiscono pare integrante del Bilancio d'Esercizio.

PRINCIPALI INFORMAZIONI delle movimentazioni dell'esercizio

Plusvalenze
Nessuna movimentazione nell'esercizio.

Sopravvenienze e insussistenze attive: **precisare per anno, soggetto fornitore, tipologia ed importo**
Al 31.12.2017 sono pari ad € 1.917/000 di cui:

7.10.30.10.000.000.00.000 Sopravvenienze e insussistenze attive verso ATS/ASST/Fondazioni della Regione € 104/000
€ 2/000 nota credito emessa da ASST 721 a storno costi comitato zonale anno 2016. Tale importo storna una fattura del 2016;
€ 98/000 recuperi NOC delle ASST. Si ricorda che con Decreto D.G. n. 576 del 14.11.2014 avente ad oggetto "Verbali NOC 1998/2002 A.O. pubbliche. Piani di recupero. Presa d'atto accordi transattivi", si è preso atto dei piani di rateizzazione relativi ai recuperi NOC siglati con le aziende
ospedaliere del proprio territorio che prevedono la corresponsione dell'importo dovuto in 10 anni a partire dal mese di novembre 2014. Tale valore è stato interamente accantonato alla voce "Accantonamenti dell'esercizio". Tale importo è stato incassato;
€ 2/000 rideterminazione oneri Direttore addebitati dall'ASST 721 riferiti all'esercizio 2016 (trattasi di dipendente ASST 721 in aspettativa con carica di Direttore presso altre ATS);
€ 2/000 rideterminazione recupero costi anno 2016 personale ATS in aspettativa per carica di Direttore presso ASST del Garda.

7.10.30.30.000.000.00.000 Sopravvenienze e insussistenze attive v/terzi relative al personale € 504/000
Si tratta dello stralcio dei debiti pregressi relativi al personale già rappresentato nella nota ATS prot. 0089747 del 29.09.2017 ad oggetto "Interruzione termini di controllo Bilancio d'esercizio 2016" a seguito di richiesta di chiarimenti della DG Welfare con nota prot. G1.2017.0020660 del 20/06/2017:

- Debiti verso dipendenti

anno 2015 € 274/000;
anno 2014 € 39/000;
anno 2013 € 4/000.

- Debiti verso enti previdenziali

anno 2014 € 42/000;
anno 2013 € 123/000;
anno 2012 € 22/00.
Il Collegio Sindacale nel Verbale n. 09 del 20.09.2017, così come richiesto dalla nota regionale sopra richiamata, ha espresso una specifica certificazione in merito.

R.L.S.R.I.B.A.

Con Decreto n. 159 del 23.03.2018 ad oggetto "Determinazioni in ordine agli esiti delle attività di ricognizione delle posizioni debitorie e creditorie dell'ATS di Brescia al 31.12.2017" è stato formalizzato lo stralcio delle partite pregresse.
Il Collegio Sindacale nel Verbale n. 3 del 21.03.2018 ha espresso preventivamente il parere in ordine agli esiti delle attività di ricognizione delle posizioni debitorie e creditorie al 31.12.2017, così come determinati nell'atto in via di formalizzazione.

7.10.30.40.000.000.00.000 Sopravvenienze e insussistenze attive v/terzi relative alle convenzioni con medici di base € 256/000 € 256/000
In tale voce sono compresi:
- recupero del governo clinico anno 2016;
- sopravvenienza attiva relativa ai risparmi per MMG anno 2016 pari ad € 249/000 disposta con DGR n. X/7325 del 07.11.2017 ad oggetto "Approvazione con prescrizioni dei Bilanci di esercizio 2016 delle Agenzie di Tutela della Salute (A.T.S.), ai sensi dell'art. 4 comma 8 della L. 412/91 – (di concerto con l'Assessore Gallera)".

7.10.30.60.000.000.00.000 Sopravvenienze e insussistenze attive v/terzi relative all'acquisto prestaz. Sanitarie da operatori accreditati € 36/000.
Trattasi dei residui ricoveri anno 2016 comunicati da Regione con le tabelle di validazione del BES 2017. In particolare si tratta delle somme da recuperare agli Istituti Ospedalieri Bresciani SPA.

7.10.30.70.000.000.00.000 Sopravvenienze e insussistenze attive v/terzi relative all'acquisto di beni e servizi € 264/000
Come da indicazioni regionali contenute nella nota prot. G1.2018.0006594 del 16/02/2018 alla riga in questione sono stati imputati ricavi a finanziamento dei valori riconosciuti alle farmacie convenzionate delle somme corrisposte in applicazione della determina AIFA n. 1238 del 30.10.2017 (extra sconto payback 2013) pari ad € 95.836,06=. Il valore di costo relativo alla restituzione ha trovato contabilizzazione alla riga NI cod. 7.20.40.60.000.000.00.000 Sopravvenienze e insussistenze passive v/terzi relative all'acquisto di beni e servizi.

In tale voce sono inoltre compresi gli stralci delle fatture da ricevere previste in anni pregressi (€ 126/000) per le quali l'assetto competente dell'Agenzia, Servizio Risorse Strumentali, ha certificato l'insussistenza dei debiti:
anno 2013 € 5/000;
anno 2014 € 13/000;
anno 2015 € 100/000;
anno 2016 € 8/000.

Con Decreto n. 159 del 23.03.2018 ad oggetto "Determinazioni in ordine agli esiti delle attività di ricognizione delle posizioni debitorie e creditorie dell'ATS di Brescia al 31.12.2017" è stato formalizzato lo stralcio delle partite pregresse.
Il Collegio Sindacale nel Verbale n. 3 del 21.03.2018 ha espresso preventivamente il parere in ordine agli esiti delle attività di ricognizione delle posizioni debitorie e creditorie al 31.12.2017, così come determinati nell'atto in via di formalizzazione.

R.L.S.C.R.I.B.A.

NATURA	ANNO	IMPORTO
Chiusura partite		1,07
Pay Back ex DGR 7500/2017	2013	95.835,06
Rimborso addebiti caratsi non dovuti	2016	677,32
Rimborso premio assicurativo	2016	3.964,73
Rimborso spese postali per chiusura conto	2016	1.754,97
Storno altri beni e prodotti sanitari	2016	1.025,29
Storno costo ass.nza protesica	2015	127,67
Storno costo mat.protesico	2015	105,16
Storno emoderivati	2015	31.363,20
Storno interessi moratori	2010	150,09
	2011/2014	2.187,44
Telefoniche	2016	1.309,56
Decreto n. 159 del 23.03.2018 ad oggetto "Determinazioni in ordine agli esiti delle attività di ricognizione delle posizioni debitorie e creditorie dell'ATS di Brescia al 31.12.2017"	2013	5.194,70
Decreto n. 159 del 23.03.2018 ad oggetto "Determinazioni in ordine agli esiti delle attività di ricognizione delle posizioni debitorie e creditorie dell'ATS di Brescia al 31.12.2017"	2014	13.125,35
Decreto n. 159 del 23.03.2018 ad oggetto "Determinazioni in ordine agli esiti delle attività di ricognizione delle posizioni debitorie e creditorie dell'ATS di Brescia al 31.12.2017"	2015	99.929,32
Decreto n. 159 del 23.03.2018 ad oggetto "Determinazioni in ordine agli esiti delle attività di ricognizione delle posizioni debitorie e creditorie dell'ATS di Brescia al 31.12.2017"	2016	7.360,00
Totale complessivo		264.110,93

<u>7.10.30.80.000.000.00.000 Altre sopravvenienze e insussistenze attive v/terzi € 753/000</u>

Tale voce comprende:

€ 11/000 assistenza integrativa utenti residenti in altre regioni 4° trimestre 2016;

€ 23/000 proventi derivanti dalla chiusura di affrancatrici anno 2016;

€ 44/000 conguaglio IRES fabbricati anno 2016;

€ 9/000 contributo D. Lgs 194/08 di cui: € 1/000 anno 2014, € 4/000 anno 2015, € 4/000 anno 2016;

€ 46/000 conguaglio INAIL di cui: anno 2012 € 6/000; anno 2014 € 13/000; anno 2015 € 27/000;

€ 38/000 rimborso rette struttura sanitaria Comunità San Patrignano periodo 04/02/2000 – 08/03/2000 e 23/03/2002 – 31/12/2002 da USL Rimini a seguito sentenza;

€ 6/000 recupero spese legali di cui € 4/000 anno 2008 ed € 2/000 anno 2011;

€ 18/000 rivalse di cui: € 8/000 anno 2008, € 5/000 anno 2009 ed € 5/000 anno 2016;

€ 71/000 sanzioni di cui: € 1/000 anno 2000, € 1/000 anno 2003, € 1/000 anno 2004, € 1/000 anno 2006, € 7/000 anno 2007, € 6/000 anno 2008, € 12/000 anno 2009, € 17/000 anno 2010, € 13/000 anno 2011, € 1/000 anno 2012, € 11/000 anno 2015;

€ 277/000 recupero ticket a seguito controlli su esenzioni riferite principalmente all'esercizio 2012;

€ 5/000 assistenza webcare utenti residenti in altre regioni anno 2016;

€ 2/000 recupero costi personale in aspettativa con carica di direttore presso altre ASST non oggetto in partita intercompany;

€ 82/000 nota credito A.O. Padova a storno impianto ventricolare anno 2015;

€ 121/000 stralcio partite aperte verso IZLER. Con nota prot. 29542 del 24.10.2017 l'Istituto Zooprofilattico ha comunicato all'ATS di Brescia di aver disposto lo stralcio del credito vantato nei confronti dell'Agenzia per un importo pari ad € 121.054,35= relativamente agli esercizi 2012 - 2013. ATS di Brescia, preso atto di tale comunicazione, ha provveduto alla chiusura delle medesime partite.

REGRIBA.

NATURA	ANNO	IMPORTO
Assistenza protesica/diabetica fuori reg.	2010	130,00
	2016	10.626,23
Chiusura affrancatrice	2016	23.161,71
Conguaglio IRES	2016	44.379,00
Contributo D. Lgs 194	2014	964,00
	2015	3.735,50
	2016	4.699,50
Credito INAIL	2012-2014-2015	46.215,80
Deratizzazione	2012	140,00
FONDO CAUSE CIVILI E ONERI PROCES.	2014	37.515,57
RECUPERI COSTI SPESE LEGALI	2008	4.217,00
	2011	2.104,50
Rivalsa	2008	7.731,13
	2009	5.635,69
	2016	4.697,00
SANZ.AMM.VE ART.12-BIS LR 31/97	2006	598,30
SANZIONE AMMINISTRATIVA DA PRIVATO	2006	31,30
SANZIONI-AT.PREV.E SICUR.AMB.LAVORO	2015	10.000,00
SANZIONI-ATT.IGIENE DEGLI ALIMENTI	2002	51,82
	2003	25,72
	2004	1.497,94
	2005	14,40
	2006	27,58
	2007	1.806,17
	2008	4.942,47
	2009	5.265,91
	2010	12.384,42
	2011	10.224,26
	2012	729,03
	2014	121,25
SANZIONI-ATT.IGIENE PUBBLICA E AMB.	2006	93,44
	2008	1,92
	2009	4,07
	2010	368,47
SANZIONI-ATT.VETERINARIA DA PRIVATO	1998	0,81
	2000	751,65
	2001	86,67
	2003	796,19
	2006	191,49
	2007	5.002,52
	2008	1.213,01
	2009	6.365,94
	2010	4.500,41
	2011	2.982,16
	2015	1.000,00
Storno prestazione AO Padova impianto ventricolare	2015	81.642,00
Stralcio debiti IZP	2012/2013	121.230,84
ticket	2011	167,40
	2012	145.118,87
	2014	1.884,55
	2011/2012	129.135,15
	2013/2014	285,35
Webcare	2016	4.820,14
Aspettativa personale dipendente con carica di direttore	2016	1.871,78
Totale complessivo		753.188,03

RI.S.C.R.I.B.A.

Altri proventi straordinari
Al 31.12.2218 sono pari ad € 2.478/000 e sono formati come segue:
€ 87/000 provento straordinario con contropartita a crediti verso Regione a finanziamento dei residui ricoveri anno 2016 comunicati da Regione con le tabelle di validazione del BES 2017;
€ 16/000 introito derivante dalla transazione con la ditta Il Podologo Srl a seguito di procedimento penale;
€ 469/000 utilizzo del fondo rinnovi contrattuali del personale dipendente, così come previsto dalle indicazioni regionali per la chiusura del BES 2017 (€ 45/000 dirigenza SPTA, € 212/000 dirigenza MV, € 212/000 dirigenza SPTA);
€ 1.906/000 utilizzo del fondo rinnovi contrattuali di MMG, PLS, MCA, così come previsto dalle indicazioni regionali per la chiusura del BES 2017

FATTI DI RILIEVO delle movimentazioni dell'esercizio

Con Decreto n. 159 del 23.03.2018 ad oggetto "Determinazioni in ordine agli esiti delle attività di ricognizione delle posizioni debitorie e creditorie dell'ATS di Brescia al 31.12.2017" è stato formalizzato lo stralcio delle partite pregresse.
Si è proceduto a rilevare i proventi straordinari – come da indicazioni regionali – del disaccantonamento dei fondi contrattuali di personale dipendente e MMG, PLS, MCA.

28.2 Oneri straordinari

E.2) Oneri straordinari

I dati relativi al valore degli oneri straordinari confrontati con quelli dell'anno precedente e la relativa variazione sono riportati nelle tabelle di Nota Integrativa Tabellare e nelle Schede di dettaglio, laddove previste dal D.lgs. 118/2011 e s.m.i.. Le tabelle sono presenti in allegato agli schemi di Stato Patrimoniale e Conto Economico e costituiscono parte integrante del Bilancio d'Esercizio.

PRINCIPALI INFORMAZIONI delle movimentazioni dell'esercizio

Minusvalenze
Nessuna movimentazione.

Sopravvenienze e insussistenze passive: **precisare per anno, soggetto fornitore, tipologia ed importo**
Al 31.12.2017 sono pari ad € 493/000 e sono formate come segue:

7.20.40.15.000.000.00.000 Altre sopravvenienze e insussistenze passive verso ATS/ASST/Fondazioni della Regione € 3/000
Trattasi dei costi del corso di laurea anno 2016 addebitati da ASST 721 successiva-mente alla chiusura del Bilancio d'esercizio 2016.

7.20.40.50.000.000.00.000 Sopravvenienze e insussistenze passive v/terzi relative all'acquisto prestaz. sanitarie da operatori accreditati € 261/000

A seguito del conguaglio contabile della spesa farmaceutica riferito agli esercizi 2007, 2008 e 2009 ed effettuato nel corso del 2017 per un importo complessivo di € 194.992,12:
- € 76.440,11 (recupero conguaglio anno 2007);
- € 34.535,51 (recupero conguaglio anno 2008);
- € 84.016,50 (recupero conguaglio anno 2009);

RI.S.C.R.I.B.A.

si è proceduto allo stralcio degli acconti verso farmacie residui rilevati nei pregressi esercizi a titolo di differenze contabili (esclusa la quota relativa al contenzioso con la farmacia cod. BS0423 per la quale non è stato possibile fare il conguaglio contabile)

Con Decreto n. 159 del 23.03.2018 ad oggetto "Determinazioni in ordine agli esiti delle attività di ricognizione delle posizioni debitorie e creditorie dell'ATS di Brescia al 31.12.2017" è stato formalizzato lo stralcio delle partite pregresse.
Il Collegio Sindacale nel Verbale n. 3 del 21.03.2018 ha espresso preventivamente il parere in ordine agli esiti delle attività di ricognizione delle posizioni debitorie e creditorie al 31.12.2017, così come determinati nell'atto in via di formalizzazione.

In tale voce sono compresi altri i residui passivi dei ricoveri anno 2016 comunicati da Regione con le tabelle di validazione del BES 2017 pari ad e 87/000. Tali costi sono finanziati dal provento straordinario rilevato alla riga NI cod. 7.10.80.10.000.000.00.000 Altri proventi Straordinari di pari importo.

<u>7.20.40.60.000.000.00.000 Sopravvenienze e insussistenze passive v/terzi relative all'acquisto di beni e servizi € 113/000</u>
Come da indicazioni regionali contenute nella nota prot. G1.2018.0006594 del 16/02/2018 alla riga in questione sono stati imputati costi relativi ai valori riconosciuti alle farmacie convenzionate delle somme corrisposte in applicazione della determina AIFA n. 1238 del 30.10.2017 (extra sconto pay-back 2013) pari ad € 95.836,06=. Il valore di ricavo a finanziamento di detta spesa ha trovato contabilizzazione alla riga NI cod. 7.10.30.70.000.000.00.000 Sopravvenienze e insussistenze attive v/terzi relative all'acquisto di beni e servizi.

In tale voce sono inoltre compresi gli stralci delle note di credito da ricevere previste in anni pregressi (€ 6/000) per le quali l'assetto competente dell'Agenzia, Servizio Risorse Strumentali, ha certifica-to l'insussistenza dei debiti:
anno 2014 € 5/000;
anno 2015 € 1/000.

Con Decreto n. 159 del 23.03.2018 ad oggetto "Determinazioni in ordine agli esiti delle attività di ricognizione delle posizioni debitorie e creditorie dell'ATS di Brescia al 31.12.2017" è stato formalizzato lo stralcio delle partite pregresse.
Il Collegio Sindacale nel Verbale n. 3 del 21.03.2018 ha espresso preventivamente il parere in ordine agli esiti delle attività di ricognizione delle posizioni debitorie e creditorie al 31.12.2017, così come determinati nell'atto in via di formalizzazione.

RL S.C.R.I.B.A.

NATURA	ANNO	IMPORTO
Acqua	2016	12,39
Forniture protesiche	2015	3.818,10
Gestione pazienti nefropatici	2015	5.828,78
Materiale protesico	2015	133,38
Noleggio affrancatrici	2016	627,26
Payback farmacie	2013	95.835,06
Prodotti chimici	2015	412,12
Spese notifiche atti	2016	541,33
Stralcio Fatture da ricevere mai pervenute	2015	0,04
Stralcio Note credito da ricevere mai pervenute dispositivi diagnostici	2014	7,22
Decreto n. 159 del 23.03.2018 ad oggetto "Determinazioni in ordine agli esiti delle attività di ricognizione delle posizioni debitorie e creditorie dell'ATS di	2014	5.057,33
Decreto n. 159 del 23.03.2018 ad oggetto "Determinazioni in ordine agli esiti delle attività di ricognizione delle posizioni debitorie e creditorie dell'ATS di	2013	154,05
Decreto n. 159 del 23.03.2018 ad oggetto "Determinazioni in ordine agli esiti delle attività di ricognizione delle posizioni debitorie e creditorie dell'ATS di	2015	145,82
Decreto n. 159 del 23.03.2018 ad oggetto "Determinazioni in ordine agli esiti delle attività di ricognizione delle posizioni debitorie e creditorie dell'ATS di	2015	297,95
Totale complessivo		112.870,83

7.20.40.80.000.000.00.000 Altre sopravvenienze e insussistenze passive v/terzi € 116/000
In tale voce sono compresi i costi relativi a:
€ 1/000 storno prestazioni anno 2015;
€ 101/000 farmaci HCV anno 2015addebitati da A.O. Universitaria di Udine;
€ 1/000 riversamento contributi D. Lgs 194/08 anno 2016;
€ 1/000 minore recupero costi personale comandato presso Avvocatura dello Stato anno 2016;
€ 7/000 costi tipizzazione midollo osseo anno 2016 Ospedale S. Raffaele;
€ 6/000 sistemazione contabile progetto riferita all'esercizio 2014

Altri oneri straordinari
Nessuna movimentazione.

FATTI DI RILIEVO delle movimentazioni dell'esercizio

Con Decreto n. 159 del 23.03.2018 ad oggetto "Determinazioni in ordine agli esiti delle attività di ricognizione delle posizioni debitorie e creditorie dell'ATS di Brescia al 31.12.2017" è stato formalizzato lo stralcio delle partite pregresse.
Il Collegio Sindacale nel Verbale n. 3 del 21.03.2018 ha espresso preventivamente il parere in ordine agli esiti delle attività di ricognizione delle posizioni debitorie e creditorie al 31.12.2017, così come determinati nell'atto in via di formalizzazione.

ALTRE INFORMAZIONI RELATIVE AGLI ACQUISTI DI SERVIZI

Inserire SI *o* NO *nella cella in giallino denominata <<Caso presente in azienda?>>:*

Cod.	Informazione	Caso presente in	*Se* Sì, *illustrare*

R.L.S.C.R.I.B.A.

		azienda?	
PS01	**Plusvalenze/Minusvalenze.** Nell'esercizio sono state rilevate plusvalenze/minusvalenze?	**NO**	
PS02	**Sopravvenienze attive**. Illustrare la composizione delle sopravvenienze attive, per anno di riferimento, per soggetto e per evento contabile, indicando quanto di esse è già stato incassato dall'Azienda.	**SI**	*Si rimanda al paragrafo di cui sopra.*
PS03	**Insussistenze attive.** Illustrare la composizione delle insussistenze attive, per anno di riferimento, per soggetto e per evento contabile.	**SI**	*Si rimanda al paragrafo di cui sopra.*
PS04	**Sopravvenienze passive.** Illustrare la composizione delle sopravvenienze passive, per anno di riferimento, per soggetto e per evento contabile.	**SI**	*Si rimanda al paragrafo di cui sopra.*
PS05	**Insussistenze passive.** Illustrare la composizione delle insussistenze passive, per anno di riferimento, per soggetto e per evento contabile.	**SI**	*Si rimanda al paragrafo di cui sopra.*
PS06	**Altro.** Esistono altre informazioni che si ritiene necessario fornire per soddisfare la regola generale secondo cui "Se le informazioni richieste da specifiche disposizioni di legge non sono sufficienti a dare una rappresentazione veritiera e corretta, si devono fornire le in-formazioni complementari necessarie allo scopo" (art 2423 cc)?	**NO**	

30. Imposte e tasse

Y. IMPOSTE E TASSE

I dati relativi al valore delle imposte e tasse confrontati con quelli dell'anno precedente e la relativa variazione sono riportati nelle tabelle di Nota Integrativa Tabellare e nelle Schede di dettaglio, laddove previste dal D.lgs. 118/2011 e s.m.i.. Le tabelle sono presenti in allegato agli schemi di Stato Patrimoniale e Conto Economico e costituiscono parte integrante del Bilancio d'Esercizio.

PRINCIPALI INFORMAZIONI delle movimentazioni dell'esercizio

IRAP
Il valore al 31.12.2016 è apri a complessivi € 1.977/000 di cui:

AREA SANITARIA

€ 1.668/000 IRAP personale dipendente;
€ 221/000 IRAP su collaborazioni;
€ 11/1000 IRAP libera professione;
€ 77/1000 IRAP commerciale

AREA SOCIOSANITARIA
Nel corso dell'esercizio 2017 è stato sostenuto un costo di € 1/000 riferiti a IRAP per borsista.

RE S.C.R.I.B.A.

Come sopra già rappresentato detto valore, che per natura rientrerebbe nella voce ATSC15 "Altri costi", in linea con le indicazioni regionali e con le assegnazioni di cui al decreto n. 5261/2018, è stato appostato nel quadro di nota integrativa "B.2.A.15) Altri servizi sanitari e sociosanitari a rilevanza sanitaria" le cui voci nel modello SKATS sono ricondotte al codice ASSIC01 "Prestazioni socio-sanitarie"

IRES
L'IRES è pari ad € 61/1000 ed è relativa agli immobili di proprietà

FATTI DI RILIEVO delle movimentazioni dell'esercizio

In attuazione della LR 23/2015 dal 01.01.2017 sono state trasferite alle ASST del territorio le attività vaccinali e le certificazioni monocratiche con conseguente trasferimento anche del personale dipendente.

31. Informazioni relative al Conto Economico dell'attività libero professionale

Sintetica rappresentazione dei ricavi e costi di attività libero professionale

PRINCIPALI INFORMAZIONI delle movimentazioni dell'esercizio

Al 31.12.2017 per l'attività in libera professione si rileva che i ricavi sono pari ad € 187/000, in decremento di € 324/000 rispetto al 2016, mentre i costi sono pari ad € 472/000 in incremento di € 53/000 rispetto al 4° CET 2016.
In particolare,

RICAVI ATSR09: € 187/000 di cui:

COD_COGE_NI	Descrizione	Valore netto al 31/12/2016	Valore netto al 31/12/2017	Variazione
4.10.20.10.500.020.00.000	Ricavi per libera professione ex art. 55 c.1 lett. a) - b) Ccnl - (Area specialistica)	6	5	-1
4.10.20.10.500.030.00.000	Ricavi per libera professione ex art. 55 c.1 lett. a) - b) Ccnl - (Area sanità pubblica)	348	44	-304
4.10.20.10.500.110.00.000	Ricavi per servizi di consulenza sanitaria in area pagamento (art. 55 c.1 lett. c) d) ed ex art. 57-58 CCNL)	157	138	-19
	Totale	**511**	**187**	**-324**

COSTI: € 152/000 di cui:

ATSC11 Libera Professione (art. 55 CCNL) + IRAP per € 138/000:

COD_COGE_NI	Descrizione	Valore netto al 31/12/2016	Valore netto al 31/12/2017	Variazione
4.20.10.10.120.012.00.000	Compart. al personale att. libera professione ex art. 55 c.1 lett. a) - b) Ccnl - Area Specialistica	26	23	-3
4.20.10.10.120.015.00.000	Compart. al personale att. libera professione ex art. 55 c.1 lett. a) - b) Ccnl - Area sanità pubblica	243	16	-227
4.20.10.10.120.020.00.000	Servizi di consulenza sanitaria in area pagamento (art. 55 c.1 lett. c) d) ed ex art. 57-58 CCNL)	120	88	-32
8.20.10.30.000.000.00.000	IRAP relativa ad attività di libera professione (intramoenia)	39	11	-28
	Totale	**428**	**138**	**-290**

RL S.C.R.I.B.A.

ATSC16 Accantonamenti dell'esercizio per € 14/000:

	Valore netto al 31/12/2016	Valore netto al 31/12/2017	Variazione
- Acc.to Legge Balduzzi L.Professione	19	6	-13
- Acc.to Fondo Perequazione L. Professione	25	8	-17
Totale	**44**	**14**	**-30**

In sintesi, la variazione del margine della libera professione è stata la seguente:

Cod.	Voce	*Valore netto al 31/12/2016*	*Valore netto al 31/12/2017*	*Variazione*
		A	B	(B-A)
	RICAVI			
ASLR09	Libera professione (art. 55 CCNL)	532	187	- *345*
	Totale Ricavi (al netto capitalizzati)	**532**	**187**	**- *345***
	COSTI			
ASLC11	Libera professione (art. 55 CCNL) + IRAP	428	138	- *290*
ASLC16	Accantonamenti dell'esercizio	44	14	- *30*
	Totale Costi (al netto capitalizzati)	**472**	**152**	**- *320***
	Risultato economico	**60**	**35**	**- *25***

I costi indiretti relativi alla libera professione sono determinati in base ai criteri di seguito rappresentati:
- Costi riferibili al Laboratorio di Sanità Pubblica: i costi totali del Laboratorio di Sanità sono stati ripartiti in base alla percentuale di esami svolti in L.P. sul totale degli esami fatti nell'anno;
- Costo per utilizzo degli immobili destinati alla L.P. è stato stimato percentualizzando le spese generali attribuite agli stabili degli immobili (fonte dati Servizio Risorse Strumentali) sulla base delle agende di prenotazione fornite dalla Direzione Sanitaria, delle superfici occupate e delle quote orarie annuali di impegno;
- Costi riferibili al CUP: non sono stati rilevati costi per l'utilizzo del CUP.

FATTI DI RILIEVO delle movimentazioni dell'esercizio

La rilevante variazione intervenuta nei ricavi e conseguentemente nei costi dell'attività libero professionale è dovuta al fatto che a partire dal 01 gennaio 2017 la gestione delle attività di certificazioni monocratiche – che in base all'accordo quadro siglato in data 21.12.2015 dal Collegio dei Direttori n. 5 quadro per la disciplina della fase transitoria di attuazione della L.R. n. 23/2015 sono state delegate all'ATS di Brescia fino a tutto il 31.12.2016 – è passata alle ASST del territorio.

32. Informazioni relative alle partite infragruppo

R.L.S.C.R.I.B.A.

PRINCIPALI INFORMAZIONI delle movimentazioni dell'esercizio

CREDITI INTERCOMPANY

321 – ATS DELLA CITTA' METROPOLITANA DI MILANO
Si precisa che è stata effettuata una verifica delle partite pregresse così come rappresentato nella nota inviata a Regione prot. ATS n. 0006411/18 del 18/01/2018 "Verifica delle posizioni creditorie e debitorie intercompany". In data 17.04.2018 è stata trasmessa all'ATS 321 la situazione al 31.12.2017 che non riporta variazioni rispetto al valore del consuntivo 2016.

322 – ATS DELL'INSUBRIA
Crediti +110/000
- CREDITI EX ASL 302 ora ATS 326 +105/000 rimangono invariate come esposto nella scadenza regionale del 18/01/2018 prot. ATS n. 0006411/18 del 18/01/2018 "Verifica delle posizioni creditorie e debitorie intercompany";
- CREDITI ATS 326 +5/000 in quadratura con 322 ATS DELL'INSUBRIA.

Si rimane in attesa di indicazioni regionali in merito alla proposta di riconciliazione contenuta nella nota sopra richiamata.

323 – ATS DELLA MONTAGNA
Non risultano crediti aperti alla data del 31/12/2017.

324 – ATS DELLA BRIANZA
Si precisa che è stata effettuata una verifica delle partite pregresse così come rappresentato nella nota inviata a Regione prot. ATS n. 0006411/18 del 18/01/2018 "Verifica delle posizioni creditorie e debitorie intercompany". In data 17.04.2018 è stata trasmessa all'ATS 324 la situazione al 31.12.2017 che non riporta variazioni rispetto al valore del consuntivo 2016.

325 – ATS DI BERGAMO
Crediti +850/000
- CREDITI EX ASL 302 ora ATS 326 +848/000 rimangono invariate come esposto nella scadenza regionale del 18/01/2018 prot. ATS n. 0006411/18 del 18/01/2018 "Verifica delle posizioni creditorie e debitorie intercompany";
- CREDITI ATS 326 +2/000 in quadratura con 325 ATS DI BERGAMO

Si rimane in attesa di indicazioni regionali in merito alla proposta di riconciliazione contenuta nella nota sopra richiamata.

327 – ATS DELLA VAL PADANA
Crediti +1/000
I crediti sono n quadratura con 327 ATS DELLA VAL PADANA.

328 – ATS DI PAVIA
Si precisa che è stata effettuata una verifica delle partite pregresse così come rappresentato nella nota inviata a Regione prot. ATS n. 0006411/18 del 18/01/2018 "Verifica delle posizioni creditorie e debitorie intercompany". In data 17.04.2018 è stata trasmessa all'ATS 324 la situazione al 31.12.2017 che non riporta variazioni rispetto al valore del consuntivo 2016.

701 – ASST GRANDE OSPEDALE METROPOLITANO NIGUARDA

R.L.S.C.R.I.B.A.

Non risultano crediti aperti alla data del 31/12/2017

702 – ASST SANTI PAOLO E CARLO
In data 17/04/2018 è stata trasmessa all'ASST 702 la situazione aggiornata delle partite.

703 – ASST FATEBENEFRATELLI SACCO
In data 17/04/2018 è stata trasmessa all'ASST 702 la situazione aggiornata delle partite.

704 – ASST CENTRO SPECIALISTICO ORTOPEDICO TRAUMATOLOGICO GAETANO PINI
Non risultano crediti aperti alla data del 31/12/2017

705 – ASST OVEST MILANESE
Non risultano crediti aperti alla data del 31/12/2017

706 – ASST RHODENSE
Non risultano crediti aperti alla data del 31/12/2017

707 – ASST NORD MILANO
Non risultano crediti aperti alla data del 31/12/2017

708 – ASST MELEGNANO E DELLA MARTESANA
Non risultano crediti aperti alla data del 31/12/2017

709 – ASST DI LODI
Non risultano crediti aperti alla data del 31/12/2017

710 – ASST DEI SETTE LAGHI
Non risultano crediti aperti alla data del 31/12/2017

711 – ASST DELLA VALLE OLONA
Non risultano crediti aperti alla data del 31/12/2017

712 - ASST LARIANA
Non risultano crediti aperti alla data del 31/12/2017

713 – ASST DELLA VALTELLINA E DELL'ALTO LARIO
Non risultano crediti aperti alla data del 31/12/2017

714 – ASST DELLA VALCAMONICA
Crediti +11.716/000
- CREDITI EX ASL 302 ora ATS 326 +11.703/000
In data 22/11/2017 ATS 326 e ASST 714 hanno proceduto alla chiusura di alcune delle partite riconciliate. Tuttavia ATS e ASST sono in attesa degli incontri con i funzionari regionali al fine di definire le chiusure pregresse riferite allo scorporo del presidio ospedaliero di Esine del 01.08.1999.
- CREDITI ATS 326 +13/000 in quadratura con 714 ASST DELLA VALCAMONICA

715 – ASST DI LECCO
Non risultano crediti aperti alla data del 31/12/2017

R.I.S.C.R.I.B.A.

716 – ASST DI MONZA
Non risultano crediti aperti alla data del 31/12/2017

717 – ASST DI VIMERCATE
Non risultano crediti aperti alla data del 31/12/2017

718 – ASST PAPA GIOVANNI XXIII
Crediti +47/000 Da verifiche in quadratura con 718 ASST PAPA GIOVANNI XXIII

719 – ASST DI BERGAMO OVEST
Crediti +55/000 Da verifiche intercorse 719 ASST DI BERGAMO OVEST ha esposto +54/000
Differenza +1/000 per diverso arrotondamento alle migliaia.

720 – ASST DI BERGAMO EST
Crediti +32/000 Da verifiche in quadratura con 720 ASST BERGAMO EST

721 – ASST DEGLI SPEDALI CIVILI
Crediti +19.277/000 Da verifiche in quadratura con 721 ASST DEGLI SPEDALI CIVILI

722 – ASST DELLA FRANCIACORTA
Crediti +1.154/000 Da verifiche in quadratura con 722 ASST DELLA FRANCIACORTA che espone +1.163/000 e la differenza di 9/000 si riferisce all'iva su fatture che 326 ATS DI BRESCIA ha emesso nell'anno 2018 come fatture da emettere.

723 – ASST DEL GARDA
Crediti +1.307/000 Da verifiche l'Azienda 723 ASST DEL GARDA espone 1.302/000: la differenza di 5/000 è riferita ai ricavi per il comando di un dipendente dell'anno 2016 che ASST DEL GARDA non riconosce come suo debito. In fase di verifica con assetti competenti dell'Agenzia per la riconciliazione e conseguente quadrature.

724 – ASST DI CREMONA
Crediti +486/000 Da verifiche in quadratura con 724 ASST DI CREMONA che espone +491/000 e la differenza di 5/000 si riferisce all'iva su fatture che 724 ASST DI CREMONA non ha ancora pagato alla data del 31/12/2017.

725 - ASST DI MANTOVA
In data 17/04/2018 è stata trasmessa all'ASST 725 la situazione aggiornata delle partite.

726 – ASST DI CREMA
Crediti +0/000 Da verifiche in quadratura con 726 ASST DI CREMA

727 – ASST DI PAVIA
Non risultano crediti aperti alla data del 31/12/2017

922 – FONDAZIONE IRCCS ISTITUTO TUMORI DI MILANO
Non risultano crediti aperti alla data del 31/12/2017

923 – FONDAZIONE IRCCS NEUROLOGICO BESTA DI MILANO

R.L.S.C.R.I.B.A.

In data 17/04/2018 è stata trasmessa all'IRCCS 923 la situazione aggiornata delle partite.

924 – FONDAZIONE IRCCS SAN MATTEO DI PAVIA
Non risultano crediti aperti alla data del 31/12/2017

925 – FONDAZIONE IRCCS OSPEDALE MAGGIORE POLICLINICO MANGIAGALLI E REGINA ELENA DI MILANO
Non risultano crediti aperti alla data del 31/12/2017

DEBITI INTERCOMPANY

321 – ATS DELLA CITTA' METROPOLITANA DI MILANO
Si precisa che è stata effettuata una verifica delle partite pregresse così come rappresentato nella nota inviata a Regione prot. ATS n. 0006411/18 del 18/01/2018 "Verifica delle posizioni creditorie e debitorie intercompany". In data 17.04.2018 è stata trasmessa all'ATS 321 la situazione al 31.12.2017 che non riporta variazioni rispetto al valore del consuntivo 2016.

322 – ATS DELL'INSUBRIA
Debiti +48/000 in quadratura con 322 ATS DELL'INSUBRIA

323 – ATS DELLA MONTAGNA
Non risultano debiti aperti alla data del 31/12/2017

324 – ATS DELLA BRIANZA
Si precisa che è stata effettuata una verifica delle partite pregresse così come rappresentato nella nota inviata a Regione prot. ATS n. 0006411/18 del 18/01/2018 "Verifica delle posizioni creditorie e debitorie intercompany". In data 17.04.2018 è stata trasmessa all'ATS 321 la situazione al 31.12.2017 che non riporta variazioni rispetto al valore del consuntivo 2016.

325 – ATS DI BERGAMO
ATS 326 BRESCIA espone un valore di € 4.038/000 mentre 325 ATS DI BERGAMO espone un valore di € 4.037/000
Differenza +1/000 per diverso arrotondamento alle migliaia.

327 – ATS DELLA VAL PADANA
Debiti +52/000
- DEBITI EX ASL 302 ORA ATS 322 +40/000 rimangono invariate come esposto nella scadenza regionale del 18/01/2018 prot. ATS n. 0006411/18 del 18/01/2018 "Verifica delle posizioni creditorie e debitorie intercompany"
- DEBITI ATS 326 +12/000 in quadratura con 327 ATS DELLA VAL PADANA

328 – ATS DI PAVIA
Non risultano debiti aperti alla data del 31/12/2017

701 – ASST GRANDE OSPEDALE METROPOLITANO NIGUARDA
Non risultano debiti aperti alla data del 31/12/2017

702 – ASST SANTI PAOLO E CARLO

H.S.C.R.I.B.A.

In data 17/04/2018 è stata trasmessa all'ASST 725 la situazione aggiornata delle partite.

703 – ASST FATEBENEFRATELLI SACCO
In data 17/04/2018 è stata trasmessa all'ASST 725 la situazione aggiornata delle partite.

704 – ASST CENTRO SPECIALISTICO ORTOPEDICO TRAUMATOLOGICO GAETANO PINI
In data 17/04/2018 è stata trasmessa all'ASST 725 la situazione aggiornata delle partite.

705 – ASST OVEST MILANESE
Debiti +10/000 Da verifiche in quadratura con 705 ASST OVEST MILANESE

706 – ASST RHODENSE
Debiti +10/000 Da verifiche in quadratura con 706 ASST RHODENSE

707 – ASST NORD MILANO
Non risultano debiti aperti alla data del 31/12/2017

708 – ASST MELEGNANO E DELLA MARTESANA
Non risultano debiti aperti alla data del 31/12/2017

709 – ASST DI LODI
Debiti +20/000 Da verifiche in quadratura con 709 ASST DI LODI

710 – ASST DEI SETTE LAGHI
Debiti +20/000 Da verifiche in quadratura con 710 ASST DE SETTE LAGHI

711 – ASST DELLA VALLE OLONA
Non risultano debiti aperti alla data del 31/12/2017

712 - ASST LARIANA
Debiti +10/000 Da verifiche in quadratura con 712 ASST LARIANA

713 – ASST DELLA VALTELLINA E DELL'ALTO LARIO
Debiti +20/000 Da verifiche in quadratura con 713 ASST DELLA VALTELLINA E DELL'ALTO LARIO

714 – ASST DELLA VALCAMONICA
Debiti +641/000
- DEBITI EX ASL 302 ORA ATS 631/000 rimangono invariate come esposto nella scadenza regionale del 18/01/2018 prot. ATS n. 0006411/18 del 18/01/2018 "Verifica delle posizioni creditorie e debitorie intercompany".
- DEBITI ATS 326 +10/000 in quadratura con 714 ASST DELLA VALCAMONICA

ATS e ASST sono in attesa degli incontri con i funzionari regionali al fine di definire le chiusure pregresse riferite allo scorporo del presidio ospedaliero di Esine del 01.08.1999.

715 – ASST DI LECCO
In data 17/04/2018 è stata trasmessa all'ASST 715 la situazione aggiornata delle partite.

716 – ASST DI MONZA

R.L.S.C.R.I.B.A.

Non risultano debiti aperti alla data del 31/12/2017

717 – ASST DI VIMERCATE
Non risultano debiti aperti alla data del 31/12/2017

718 – ASST PAPA GIOVANNI XXIII
ATS 326 BRESCIA espone valore 28/000 mentre ASST 718 ASST PAPA GIOVANNI XXIII espone valore 32/000 Non è possibile verificare la differenza a seguito della comunicazione e-mail ATS del 24/04/2018.

719 – ASST DI BERGAMO OVEST
Non risultano debiti aperti alla data del 31/12/2017

720 – ASST DI BERGAMO EST
Non risultano debiti aperti alla data del 31/12/2017

721 – ASST DEGLI SPEDALI CIVILI
Debiti +72.748/000 Da verifiche in quadratura con 721 ASST DEGLI SPEDALI CIVILI

722 – ASST DELLA FRANCIACORTA
Debiti +12.419/000 Da verifiche in quadratura con 722 ASST DELLA FRANCIACORTA

723 – ASST DEL GARDA
Debiti +24.517/000 Da verifiche l'Azienda 723 ASST DEL GARDA espone 24.159/000 la differenza di 2/000 è l'importo relativo ad assegni famigliari di un dipendente trasferito all'ASST DEL GARDA e che 326 ATS DI BRESCIA non ha contabilizzato al 31/12/2017. In fase di conciliazione.

724 – ASST DI CREMONA
Debiti +20/000 Da verifiche in quadratura con 724 ASST DI CREMONA

725 - ASST DI MANTOVA
In data 17/04/2018 è stata trasmessa all'ASST 725 la situazione aggiornata delle partite.

726 – ASST DI CREMA
Non risultano debiti aperti alla data del 31/12/2017

727 – ASST DI PAVIA
Non risultano debiti aperti alla data del 31/12/2017

922 – FONDAZIONE IRCCS ISTITUTO TUMORI DI MILANO
Debiti +1/000 Da verifiche in quadratura con 922 FONDAZIONE IRCCS ISTITUTO TUMORI DI MILANO

923 – FONDAZIONE IRCCS NEUROLOGICO BESTA DI MILANO
In data 17/04/2018 è stata trasmessa all'ASST 715 la situazione aggiornata delle partite.

924 – FONDAZIONE IRCCS SAN MATTEO DI PAVIA
Debiti +1/000 Da verifiche in quadratura con 924 FONDAZIONE IRCCS SAN MATTEO DI PAVIA

925 – FONDAZIONE IRCCS OSPEDALE MAGGIORE POLICLINICO MANGIAGALLI E REGINA ELENA DI MILANO

R.L.S.C.R.I.B.A.

Debiti +45/000 Da verifiche in quadratura con 925 FONDAZIONE IRCCS OSPEDALE MAGGIORE POLICLINICO MANGIAGALLI E REGINA ELENA DI MILANO.

COSTI/RICAVI INTERCOMPANY

321 – ATS DELLA CITTA' METROPOLITANA DI MILANO
Non è possibile verificare le eventuali differenze di costi/ricavi in quanto non risulta l'ente nella "visualizzazione analisi comparata modulo cons" alla data del 30/04/2018.

322 – ATS DELL'INSUBRIA
Non risultano costi/ricavi al 31/12/2017

323 – ATS DELLA MONTAGNA
Non risultano costi/ricavi al 31/12/2017

324 – ATS DELLA BRIANZA
Non risultano costi/ricavi al 31/12/2017

325 – ATS DI BERGAMO
L'ATS DI BRESCIA 326 ha iscritto un costo (sopravvenienza passiva 1/000) mentre l'ATS DI BERGAMO 325 ha registrato il valore nell'anno di formazione del suo ricavo.

327 – ATS DELLA VAL PADANA
Dall'analisi comparata del modulo cons" risultano in quadratura tutti i costi/ricavi tra le due Aziende.

328 – ATS DI PAVIA
Non risultano costi/ricavi al 31/12/2017

701 – ASST GRANDE OSPEDALE METROPOLITANO NIGUARDA
Non è possibile verificare le eventuali differenze di costi/ricavi in quanto non risulta l'ente nella "visualizzazione analisi comparata modulo cons" alla data del 30/04/2018.

702 – ASST SANTI PAOLO E CARLO
Non è possibile verificare le eventuali differenze di costi/ricavi in quanto non risulta l'ente nella "visualizzazione analisi comparata modulo cons" alla data del 30/04/2018.

703 – ASST FATEBENEFRATELLI SACCO
Non è possibile verificare le eventuali differenze di costi/ricavi in quanto non risulta l'ente nella "visualizzazione analisi comparata modulo cons" alla data del 30/04/2018.

704 – ASST CENTRO SPECIALISTICO ORTOPEDICO TRAUMATOLOGICO GAETANO PINI
Non è possibile verificare le eventuali differenze di costi/ricavi in quanto non risulta l'ente nella "visualizzazione analisi comparata modulo cons" alla data del 30/04/2018.

705 – ASST OVEST MILANESE
Dall'analisi comparata del modulo cons risultano in quadratura tutti i costi/ricavi tra le due Aziende.

706 – ASST RHODENSE
Dall'analisi comparata del modulo cons risultano in quadratura tutti i costi/ricavi tra le due Aziende.

R.I.S.C.R.I.B.A.

707 – ASST NORD MILANO

Dall'analisi comparata del modulo cons risultano in quadratura tutti i costi/ricavi tra le due Aziende.

708 – ASST MELEGNANO E DELLA MARTESANA

Non è possibile verificare le eventuali differenze di costi/ricavi in quanto non risulta l'ente nella "visualizzazione analisi comparata modulo cons" alla data del 30/04/2018.

709 – ASST DI LODI

Dall'analisi comparata del modulo cons risultano le seguenti squadrature:

420101003001010030	acquisto di prestazioni ambulatoriali in strutture pubbliche ubicate in altre province della Lombardia: ASST/ATS/Fondazioni pubbliche	29	30	- 1	ricavi per prestazioni attivita' ambulatoriale per altre ATS lombarde	410201002002000000
		29	30	- 1		

Trattasi di diverso arrotondamento alle migliaia tra le due Aziende:

420101008001010000	acquisto farmaci file F da struture pubbliche ubicate nel proprio territorio: ASST/Fondazioni pubbliche	-	-		ricavi per farmaci File F (escluso HCV) per la ATS di appartenenza	410201004001001000
420101008001030000	acquisto farmaci file F da strutture pubbliche ubicate in altre province della Regione: ATS/ASST/Fondazioni pubbliche	47	-		ricavi per farmaci HCV per la ATS di appartenenza	410201004001002000
			47		ricavi per farmaci File F (escluso HCV) per altre ATS lombarde	410201004002001000
			152		ricavi per farmaci HCV per altre ATS lombarde	410201004002002000
		47	199	- 152		

La differenza si riferisce ai farmaci HCV. Si precisa infatti che per ATS Brescia 326 il consumo HCV è rappresentato esclusivamente dalla produzione dell'ASST Spedali Civili cod. 721 (così come da validazione regionale di cui al decreto di assegnazione)

710 – ASST DEI SETTE LAGHI

Dall'analisi comparata del modulo cons risultano le seguenti squadrature:

420101006001010000	acquisto di Drg da strutture pubbliche ubicate nel proprio territorio: ASST/Fondazioni pubbliche	-	-	-	ricavi per prestazioni drg per la ATS di appartenza	410201001001000000
420101006001030000	acquisto di Drg da strutture pubbliche ubicate in altre province della Lombardia: ATS/ASST/Fondazioni pubbliche	121	120	1	ricavi per prestazioni drg per altre ATS lombarde	410201001002000000
		121	120	1		

Trattasi di diverso arrotondamento alle migliaia tra le due Aziende

420101014001015000	Consulenze socio-sanitarie da ATS/ASST/Fondazioni della Regione	-	-		Ricavi per prestazioni sanitarie intramoenia - Altro verso ATS-ASST-Fondazioni della Regione	410201050022000000
420101014001020000	Consulenze scientifiche da ATS/ASST/Fondazioni della Regione	-	-		Ricavi di ATS per attività di prevenzione, salute ambiente di lavoro, igiene pubblica ed ambientale verso ATS/ASST/Fondazioni della Regione	410201060080000000
420101015001010000	Altre prestazioni per servizi sanitari da ATS/ASST/Fondazioni della Regione	6	-		Prestazioni di trasporto ambulanze ed elisoccorso per ATS di appartenenza	410201013001000000
420101015001015000	Altre prestazioni per servizi socio sanitari da ATS/ASST/Fondazioni della Regione	-	-		Prestazioni di trasporto ambulanze ed elisoccorso per ATS/ASST/Irccs della Regione	410201013002000000
420101011001080010	altri acquisti di prestazioni di servizi socio sanitari da ATS/ASST/Fondazioni della Regione	-	-		Altre prestazioni sanitarie v/ATS di appartenenza	410201019001000000
420101011001080110	altri acquisti di prestazioni di servizi socio assistenziali da ATS/ASST/Fondazioni della Regione	-	-		Altre prestazioni sanitarie verso altre ATS/ASST/Fondazioni lombardi	410201019002000000
			-		Altre prestazioni socio sanitarie v/ ATS di appartenenza	410201020001000000
		6	-	6		

Il valore esposto dall'ATS BRESCIA 326 si riferisce al consumo NUOVE RETI come da tabelle regionali "326_2017_NRS_V1".

711 – ASST DELLA VALLE OLONA

Non è possibile verificare le eventuali differenze di costi/ricavi in quanto non risulta l'ente nella "visualizzazione analisi comparata modulo cons" alla data del 30/04/2018.

R.I.S.C.R.I.P.A.

712 - ASST LARIANA

Non è possibile verificare le eventuali differenze di costi/ricavi in quanto non risulta l'ente nella "visualizzazione analisi comparata modulo cons" alla data del 30/04/2018.

713 – ASST DELLA VALTELLINA E DELL'ALTO LARIO

Non è possibile verificare le eventuali differenze di costi/ricavi in quanto non risulta l'ente nella "visualizzazione analisi comparata modulo cons" alla data del 30/04/2018.

714 – ASST DELLA VALCAMONICA

Costi/ricavi in quadratura con 714 ASST DELLA VALCAMONICA.

715 – ASST DI LECCO

Non risultano costi/ricavi al 31/12/2017.

716 – ASST DI MONZA

Dall'analisi comparata del modulo cons risultano le seguenti squadrature:

420101003001010010	acquisto di prestazioni ambulatoriali da strutture pubbliche ubicate nel proprio territorio: ASST/ATS/Fondazioni pubbliche	-	-	-	ricavi per prestazioni attivita' ambulatoriale per la ATS di appartenenza	410201002001000000
420101003001010030	acquisto di prestazioni ambulatoriali in strutture pubbliche ubicate in altre province della Lombardia: ASST/ATS/Fondazioni pubbliche	105	106	- 1	ricavi per prestazioni attivita' ambulatoriale per altre ATS lombarde	410201002002000000
		105	106	- 1		

Trattasi di diverso arrotondamento alle migliaia tra le due Aziende

420101008001010000	acquisto farmaci file F da struture pubbliche ubicate nel proprio territorio: ASST/Fondazioni pubbliche	-	-		ricavi per farmaci File F (escluso HCV) per la ATS di appartenenza	410201004001001000
420101008001030000	acquisto farmaci file F da strutture pubbliche ubicate in altre province della Regione: ATS/ASST/Fondazioni pubbliche	1.673	-		ricavi per farmaci HCV per la ATS di appartenenza	410201004001002000
			1.673		ricavi per farmaci File F (escluso HCV) per altre ATS lombarde	410201004002001000
			7		ricavi per farmaci HCV per altre ATS lombarde	410201004002002000
		1.673	1.680	- 7		

La differenza si riferisce ai farmaci HCV. Si precisa infatti che per ATS Brescia 326 il consumo HCV è rappresentato esclusivamente dalla produzione dell'ASST Spedali Civili cod. 721 (così come da validazione regionale di cui al decreto di assegnazione).

717 – ASST DI VIMERCATE

Non è possibile verificare le eventuali differenze di costi/ricavi in quanto non risulta l'ente nella "visualizzazione analisi comparata modulo cons" alla data del 30/04/2018.

718 – ASST PAPA GIOVANNI XXIII

Dall'analisi comparata del modulo cons risultano le seguenti squadrature:

				Delta		
420101008001010000	acquisto farmaci file F da struture pubbliche ubicate nel proprio territorio: ASST/Fondazioni pubbliche	-	-		ricavi per farmaci File F (escluso HCV) per la ATS di appartenenza	410201004001001000
420101008001030000	acquisto farmaci file F da strutture pubbliche ubicate in altre province della Regione: ATS/ASST/Fondazioni pubbliche	1.575	-		ricavi per farmaci HCV per la ATS di appartenenza	410201004001002000
			1.575		ricavi per farmaci File F (escluso HCV) per altre ATS lombarde	410201004002001000
			93		ricavi per farmaci HCV per altre ATS lombarde	410201004002002000
		1.575	1.668	- 93		

La differenza si riferisce ai farmaci HCV. Si precisa infatti che per ATS Brescia 326 il consumo HCV è rappresentato esclusivamente dalla produzione dell'ASST Spedali Civili cod. 721 (così come da validazione regionale di cui al decreto di assegnazione)

719 – ASST DI BERGAMO OVEST

R.L.S.R.I.B.A.

Dall'analisi comparata del modulo cons risultano le seguenti squadrature:

420101003001010010	acquisto di prestazioni ambulatoriali da strutture pubbliche ubicate nel proprio territorio: ASST/ATS/Fondazioni pubbliche	-	-	-	ricavi per prestazioni attivita' ambulatoriale per la ATS di appartenenza	410201002001000000
420101003001010030	acquisto di prestazioni ambulatoriali in strutture pubbliche ubicate in altre province della Lombardia: ASST/ATS/Fondazioni pubbliche	171	170	1	ricavi per prestazioni attivita' ambulatoriale per altre ATS lombarde	410201002002000000
		171	170	1		

Trattasi di diverso arrotondamento alle migliaia tra le due Aziende

				Delta		
420101007001010000	acquisto di prestazioni di psichiatria in strutture pubbliche ubicate nel proprio territorio: ASST/Fondazioni pubbliche	-	-	-	ricavi per attivita' di psichiatria (circ. 46/san) per la ATS di appartenenza	410201003001000000
420101007001030000	acquisto di prestazioni di psichiatria in strutture pubbliche ubicate in altre province lombarde: ATS/ASST/Fondazioni pubbliche	3	2	1	ricavi per attivita' di psichiatria (circ. 46/san) per altre ATS lombarde	410201003002000000
		3	2	1		

Trattasi di diverso arrotondamento alle migliaia tra le due Aziende

720 – ASST DI BERGAMO EST

Costi/ricavi in quadratura con 720 ASST DI BERGAMO EST.

721 – ASST DEGLI SPEDALI CIVILI

Dall'analisi comparata del modulo cons risultano le seguenti squadrature:

SP CREDITI vs DEBITI	-
SP DEBITI vs CREDITI	-
CE RICAVI VS COSTI	1
CE COSTI VS RICAVI	- 1
CE COSTI VS RICAVI Gestione Finanziaria - Straordinaria	- 3
CE RICAVI VS COSTI Gestione Finanziaria - Straordinaria	-

L'ASST SPEDALI CIVILI 721 ha comunicato all'ATS di Brescia un diverso arrotondamento alle migliaia nel totale dei loro costi a gestione direttarispetto a quanto esposto nella scadenza del PARTITARIO ASSESTAMENTO (05/03/2018) e ASSESTAMENTO V2 (09/03/2018).

420101006001010000	acquisto di Drg da strutture pubbliche ubicate nel proprio territorio: ASST/Fondazioni pubbliche	211.023	211.022	1	ricavi per prestazioni drg per la ATS di appartenza	410201001001000000

Trattasi di diverso arrotondamento alle migliaia tra le due Aziende.

720401000000000000	Sopravvenienze e insussistenze passive verso ATS/ASST/Fondazioni della Regione relative alla mobilità intraregionale	-	5		Sopravvenienze e insussistenze attive verso ATS/ASST/Fondazioni della Regione	710301000000000000
720401500000000000	Altre sopravvenienze e insussistenze passive verso ATS/ASST/Fondazioni della Regione	2				
		2	5	- 3		

L'ATS DI BRESCIA 326 ha iscritto un costo (sopravvenienza passive € 2/000) mentre l'ASST SPEDALI CIVILI 721 ha registrato il valore nell'anno di formazione del suo ricavo. Viceversa l'ASST SPEDALI CIVILI 721 ha iscritto un ricavo (sopravvenienza attiva € 5/000) mentre ATS BRESCIA 326 ha registrato il valore nell'anno di formazione.

722 – ASST DELLA FRANCIACORTA

RLS C.R.I.B.A.

Dall'analisi comparata del modulo cons risultano le seguenti squadrature:

420101003001010010	acquisto di prestazioni ambulatoriali da strutture pubbliche ubicate nel proprio territorio: ASST/ATS/Fondazioni pubbliche	21.981	21.982	- 1	ricavi per prestazioni attivita' ambulatoriale per la ATS di appartenenza	410201002001000000

Trattasi di diverso arrotondamento alle migliaia tra le due Aziende

420101003004010010	acquisto di prestazioni di Neuro-psichiatria Infantile (Uonpia) in strutture pubbliche ubicate nel proprio territorio: ASST/ATS/Fondazioni pubbliche	1.089	1.090	- 1	ricavi per Neuro-psichiatria Infantile (Uonpia) per la ATS di appartenenza	410201002021000000

Trattasi di diverso arrotondamento alle migliaia tra le due Aziende

723 – ASST DEL GARDA

Dall'analisi comparata del modulo cons risultano le seguenti squadrature:

CE RICAVI VS COSTI	- 1
CE COSTI VS RICAVI	- 1
CE COSTI VS RICAVI Gestione Finanziaria - Straordinaria	-
CE RICAVI VS COSTI Gestione Finanziaria - Straordinaria	-

L'ASST DEL GARDA 723 indica nei totale dei loro costi a gestione diretta un arrotondamento alle migliaia diverso da quella esposta nella scadenza del PARTITARIO ASSESTAMENTO (05/03/2018) e ASSESTAMENTO V2 (09/03/2018).

	B.2) Acquisti di servizi			Delta		
420101003001010010	acquisto di prestazioni ambulatoriali da strutture pubbliche ubicate nel proprio territorio: ASST/ATS/Fondazioni pubbliche	42.308	42.309	- 1	ricavi per prestazioni attivita' ambulatoriale per la ATS di appartenenza	410201002001000000
420101003001010030	acquisto di prestazioni ambulatoriali in strutture pubbliche ubicate in altre province della Lombardia: ASST/ATS/Fondazioni pubbliche	-	-	-	ricavi per prestazioni attivita' ambulatoriale per altre ATS lombarde	410201002002000000
		42.308	42.309	- 1		

Trattasi di diverso arrotondamento alle migliaia tra le due Aziende.

				Delta		
420101008003010000	acquisto farmaci "Doppio canale" (ex Nota CUF 37 più ossigeno) da strutture pubbliche ubicate nel proprio territorio (rimborso farmaco più servizio): ASST/Fondazioni pubbliche	3.682	3.681	1	ricavi per farmaci erogati in "Doppio Canale" per ATS di appartenenza	410201005001000000
420101008003030000	acquisto farmaci "Doppio canale" (ex Nota CUF 37 più ossigeno) da strutture pubbliche ubicate in altre province (rimborso farmaco più servizio): ATS/ASST/Fondazioni pubbliche	-	-	-	ricavi per farmaci erogati in "Doppio Canale" per altre ATS lombarde	410201005002000000
		3.682	3.681	1		

Trattasi di diverso arrotondamento alle migliaia tra le due Aziende.

724 – ASST DI CREMONA

Non è possibile verificare le eventuali differenze di costi/ricavi in quanto non risulta l'ente nella "visualizzazione analisi comparata modulo cons" alla data del 30/04/2018.

725 - ASST DI MANTOVA

Non è possibile verificare le eventuali differenze di costi/ricavi in quanto non risulta l'ente nella "visualizzazione analisi comparata modulo cons" alla data del 30/04/2018.

726 – ASST DI CREMA

R.S.C.R.I.B.A.

Costi/ricavi in quadratura con 726 – ASST DI CREMA

727 – ASST DI PAVIA

Non è possibile verificare le eventuali differenze di costi/ricavi in quanto non risulta l'ente nella "visualizzazione analisi comparata modulo cons" alla data del 30/04/2018.

922 – FONDAZIONE IRCCS ISTITUTO TUMORI DI MILANO

Dall'analisi comparata del modulo cons risultano le seguenti squadrature:

420101006001010000	acquisto di Drg da strutture pubbliche ubicate nel proprio territorio: ASST/Fondazioni pubbliche	-	-	-	ricavi per prestazioni drg per la ATS di appartenza	410201001001000000
420101006001030000	acquisto di Drg da strutture pubbliche ubicate in altre province della Lombardia: ATS/ASST/Fondazioni pubbliche	675	676	- 1	ricavi per prestazioni drg per altre ATS lombarde	410201001002000000
		675	676	- 1		

Trattasi di diverso arrotondamento alle migliaia tra le due Aziende

923 – FONDAZIONE IRCCS NEUROLOGICO BESTA DI MILANO

Non è possibile verificare le eventuali differenze di costi/ricavi in quanto non risulta l'ente nella "visualizzazione analisi comparata modulo cons" alla data del 30/04/2018.

924 – FONDAZIONE IRCCS SAN MATTEO DI PAVIA

Non è possibile verificare le eventuali differenze di costi/ricavi in quanto non abbiamo avuto riscontro dalla "visualizzazione analisi comparata modulo cons" alla data del 30/04/2018.

925 – FONDAZIONE IRCCS OSPEDALE MAGGIORE POLICLINICO MANGIAGALLI E REGINA ELENA DI MILANO

Dall'analisi comparata del modulo cons" risultano le seguenti squadrature:

420101003004010010	acquisto di prestazioni di Neuro-psichiatria Infantile (Uonpia) in strutture pubbliche ubicate nel proprio territorio: ASST/ATS/Fondazioni pubbliche	-	-	-	ricavi per Neuro-psichiatria Infantile (Uonpia) per la ATS di appartenenza	410201002021000000
420101003004010030	acquisto di prestazioni di Neuro-psichiatria Infantile (Uonpia) in strutture pubbliche ubicate in altre province della Lombardia: ASST/ATS/Fondazioni pubbliche	51	6	45	ricavi per Neuro-psichiatria Infantile (Uonpia) per altre ATS lombarde	410201002022000000
		51	6	45		

L'ATS DI BRESCIA 326 inserisce in questa riga di nota integrativa i progetti NPI ADHD:

420101007001010000	acquisto di prestazioni di psichiatria in strutture pubbliche ubicate nel proprio territorio: ASST/Fondazioni pubbliche	-	-	-	ricavi per attivita' di psichiatria (circ. 46/san) per la ATS di appartenenza	410201003001000000
420101007001030000	acquisto di prestazioni di psichiatria in strutture pubbliche ubicate in altre province lombarde: ATS/ASST/Fondazioni pubbliche	1	-	1	ricavi per attivita' di psichiatria (circ. 46/san) per altre ATS lombarde	410201003002000000
		1	-	1		

Trattasi di diverso arrotondamento alle migliaia tra le due Aziende:

420101008001010000	acquisto farmaci file F da struture pubbliche ubicate nel proprio territorio: ASST/Fondazioni pubbliche	-	-		ricavi per farmaci File F (escluso HCV) per la ATS di appartenenza	410201004001001000
420101008001030000	acquisto farmaci file F da strutture pubbliche ubicate in altre province della Regione: ATS/ASST/Fondazioni pubbliche	472	-		ricavi per farmaci HCV per la ATS di appartenenza	410201004001002000
			371		ricavi per farmaci File F (escluso HCV) per altre ATS lombarde	410201004002001000
			37		ricavi per farmaci HCV per altre ATS lombarde	410201004002002000
		472	408	64		

1) Il valore esposto da ATS BRESCIA 326 deriva dalle tabelle regionali 326_File_F_V2;

N.S.C.R.I.B.A.

2) Si precisa che il valore esposto “37” da 925 FONDAZIONE IRCCS OSPEDALE MAGGIORE POLICLINICO MANGIAGALLI E REGINA ELENA DI MILANO per ATS Brescia 326 il consumo HCV è rappresentato esclusivamente dalla produzione dell'ASST Spedali Civili cod. 721 (così come da validazione regionale di cui al decreto di assegnazione).

FATTI DI RILIEVO delle movimentazioni dell’esercizio

Con nota prot. 6411/2018 del 18.11.2018 l’ATS di Brescia ha comunicato a Regione Lombardia gli esiti delle attività di verifica e di riconciliazione evidenziando i piani di rientro concordati nonché le proposte di riconciliazione.
L’ATS è in attesa degli incontri regionali per la definizione delle procedure di riconciliazione delle partite verificate.

33. Verifica di cassa al 31 12 2017

Riportare stralcio del verbale del Collegio Sindacale in merito alla verifica di cassa al 31 12 2017 e relativo parere

RLS.C.R.I.B.A.

Ente/Collegio: AGENZIA DI TUTELA DELLA SALUTE DI BRESCIA

Regione: Lombardia

Sede: Viale Duca degli Abruzzi, 15 - Brescia

Verbale n. 1 del COLLEGIO SINDACALE del 17/01/2018

In data 17/01/2018 alle ore 9,30 si è riunito presso la sede della Azienda il Collegio sindacale regolarmente convocato.

Risultano essere presenti/assenti i Sigg.:

Presidente in rappresentanza della Regione

BARBARA MORANDI Presente

Componente in rappresentanza del Ministero dell'Economia e delle Finanze

PASQUALE SERAFINI Presente

Componente in rappresentanza del Ministero della Salute

CARLO RAMPINI Presente

Partecipa alla riunione Direttore Servizio Risorse Economico Finanziarie dott.ssa Lara Corini, verbalizzante sig.ra Renata Pavia

Gli argomenti all'ordine del giorno risultano essere i seguenti:

1. CET IV° trimestre 2017
2. Verifica di cassa al 31.12.2017
3. Verifica Decreti Direttore Generale e Determinazioni dirigenziali al 31.12.2017
4. Varie ed eventuali.

RLS.C.R.I.B.A.

omissis

RLS.C.R.I.B.A.

2. Verifica di cassa al 31.12.2017 : come da verbale
3. Verifica Decreti Direttore Generale e Determinazioni dirigenziali al 31.12.2017: come sopra riportati.
4. Varie ed eventuali.

Il Collegio da' atto di aver ricevuto le seguenti comunicazioni/documentazione riferite a:
- Elenchi Decreti DG e Determinazioni Dirigenziali alla data del 5.01.2018;
- Documentazione richiesta nella seduta del 19.12.2017 inerente l'attività di recupero ticket non corrisposti;
- Linee Guida sulla fatturazione elettronica del Ministero Economia e Finanze;
- Linee Guida regionali su IV CET 2017;
- Richiesta ai fornitori e risposte pervenute relative al Saldo Contabile ed estratto conto alla data del 30.11.2017;
- DGR X/7600del 20.12.2017 "Determinazioni in ordine alla gestione del Servizio Sociosanitario per l'esercizio 2018;
- nota Regione Lombardia scadenze PAC Bilanci;
- nota di ATS sul percorso attuativo di certificabilità bilanci;
- nota di Regione Lombardia sul trasferimento immobilizzazioni materiali ed immateriali;
- Verbali del Nucleo Valutazione Prestazioni del 7.12.17 e del 19.12.17.

Si concorda la data della prossima seduta che viene fissata nella data del 21 febbraio 2018.

La seduta viene tolta alle ore 13,10 previa redazione, lettura e sottoscrizione del presente verbale.

Riguardo a quanto sopra, si osserva che:

RLS.C.R.I.B.A.

VERIFICA DI CASSA

VERIFICA DI CASSA AL 31/12/2017

In data 17/01/2018 alle ore 9,30 si é riunito presso la sede dell' Azienda il Collegio Sindacale, regolarmente convocato, per procedere alla verifica di cassa.

Risultano essere presenti/assenti i Sigg.:
Presenti: Presidente dott.ssa Barbara Morandi; Componente dott. Pasquale Serafini; Componente dott. Carlo Rampini.
In rappresentanza dell'ATS sono presenti, per le rispettive competenze ed adempimenti: dott.ssa Lara Corini - Direttore Servizio Risorse Economiche Finanziarie; dott.ssa Elena Scagliarini - Responsabile Ufficio Flussi Finanziari; verbalizzante sig.ra Renata Pavia.

Il Collegio passa quindi ad effettuare la verifica di cassa alla data 31/12/2017, con le seguenti risultanze:

SITUAZIONE Azienda al		31/12/2017			
SALDO INIZIALE DI CASSA 01.01					€ 32.231.935,23
REVERSALI EMESSE	dal	01/01/2017	al	31/12/2017	€ 1.783.160.797,43
MANDATI	dal	01/01/2017	al	31/12/2017	€ 1.774.351.701,30
SALDO AZIENDA					€ 41.041.031,36

SITUAZIONE istituto cassiere al		**31/12/2017**	
FONDO DI CASSA AL 01.01			€ 32.231.935,23
RISCOSSIONI			€ 1.783.160.797,43
PAGAMENTI			€ 1.774.351.701,30
SALDO CASSIERE	al	31/12/2017	€ 41.041.031,36
SALDO AZIENDA	al	31/12/2017	€ 41.041.031,36
DIFFERENZA CON ISTITUTO CASSIERE			€ 0,00

Riconciliazioni con il saldo dell'Istituto cassiere:

REVERSALI DA RISCUOTERE	€ 0,00
REVERSALI DA EMETTERE	€ 0,00
MANDATI DA PAGARE	€ 0,00
MANDATI DA EMETTERE	€ 0,00
TOTALE	€ 0,00

Verifica di cassa

Pagina 6

RES.C.R.I.B.A.

Sono stati controllati, a campione, i seguenti mandati:

	N. Mandato	Data	Oggetto	Importo	Osservazioni
	61312	06/11/2017	ACCONTO CURE INTERMEDIE 10/2017 DEC 152/16	€ 60.680,00	No
	5273	05/12/2017	ATTO DI PIGNORAMENTO 22/2017/169963	€ 97.538,15	No
	61541	21/12/2017	RSA RUDIANO ACCONTO 12/2017	€ 28.943,81	No

Note:

Sono stati controllati, a campione, le seguenti reversali:

	N. Reversale	Data	Oggetto	Importo	Osservazioni
	1743	30/10/2017	MEDICINA VETERINARIA	€ 2.663,68	No
	1881	15/11/2017	RIMBORSO ASSICURATIVO	€ 9.876,40	No
	40044	31/12/2017	FINANZIAMENTO AZIONI SPERIMENTALI	€ 40.134,21	No

Note:

Situazione Tesoreria unica:

	Data	Numero conto	Fruttifero/Infruttifero	Disponibilità
	31/12/2017	0319697	Fruttifero	€ 0,00
	31/12/2017	0319697	Infruttifero	€ 42.682.174,78

Anticipazioni di Tesoreria:

	Estremi atti	Limite massimo	Importo attuale utilizzato
	Determinazione n. 36 del 26/01/2017	€ 136.592.000,00	€ 0,00

Il collegio prende in esame gli originali dei seguenti versamenti effettuati per versamenti fiscali e previdenziali lavoratori dipendenti ed autonomi.

	Periodo di riferimento	Data versamento	Denominazione ente	Importo
	ottobre 2017	16/11/2017	ERARIO, IRPEF, Addizionali, IRAP e Previdenza	€ 2.933.906,54

Verifica di cassa

Pagina 7

RI.S.C.R.I.B.A.

	Periodo di riferimento	Data versamento	Denominazione ente	Importo
	ottobre 2017	16/11/2017	ERARIO - IVA Commerciale	€ 10.936,33
	ottobre 2017	16/11/2017	ERARIO IVA ESTERA	€ 144,26
	ottobre 2017	21/11/2017	Integrazione IVA Commerciale	€ 3,12
	novembre 2017	30/11/2017	IRES II Acconto 2017	€ 16.724,00
	novembre 2017	30/11/2017	IRAP COMMERCIALE II acconto 2017	€ 46.216,84
	novembre 2017	15/12/2017	ERARIO, IRPEF, Addizionali, IRAP e Previdenza	€ 2.898.820,39
	novembre 2017	15/12/2017	SALDO IMU TASI	€ 1.265,00
	novembre 2017	15/12/2017	ERARIO IVA Commerciale	€ 16.246,46
	novembre 2017	15/12/2017	ERARIO IVA ESTERA	€ 212,19
	dicembre 2017	22/12/2017	ACCONTO IVA 2017	€ 17.983,61
	dicembre 2017	16/01/2018	ERARIO, IRPEF, Addizionali, IRAP e Previdenza	€ 4.654.230,55
	dicembre 2017	16/01/2018	ERARIO - IVA Commerciale	€ 8.092,59
	dicembre 2017	16/01/2018	ERARIO IVA ESTERA	€ 78,54
			Totale :	€ 10.604.860,42

Versamenti IRPEF: € 10.486.957,48

Versamenti IVA: € 53.697,10

Eventuali ulteriori osservazioni:

Situazione tesoreria unica :
il Collegio ha verificato la riconciliazione fra il saldo dell'Istituto Cassiere e il saldo di Banca d'Italia al 31/12/2017 come di seguito specificato:
A) Saldo Banca d'Italia al 31/12/2017 € 42.682.174,78
B) Saldo giornaliero dell'Istituto Cassiere in data 29/12/2017 recepito da Banca d'Italia in data 02/01/2018 € 13.856,58
C) Entrate rilevate in Banca d'Italia in data 29/12/2017 , recepite dall'Istituto Cassiere in data 02/01/2018 € 1.655.000,00
D) SALDO ISTITUTO CASSIERE (A+B-C)= € 41.041.031,36

2) Relativamente ai versamenti fiscali e previdenziali, all'IVA ed IRPEF, il Collegio ha verificato che il totale versato di € 10.604.860,42 comprende i seguenti tributi:
a- Contributi Previdenziali € 1.751.221,64
b - IRAP € 267.402,45
Il versamento dell'IVA per € 53.697,10 è comprensivo di IVA per acquisti all'estero per € 222,80

In merito ai versamenti in scadenza in data 16/01/2018, ad oggi non sono ancora disponibili le quietanze dell'Agenzia delle Entrate, pertanto verranno acquisite nella prossima verifica trimestrale.

Si precisa che in merito alla verifica di cassa al 30/06/2017, pag. 8 del verbale in data 19/07/2017, la voce "Situazione Azienda al 30.06.2017" è da intendere come "Situazione Istituto cassiere" al 30.06.2017e viceversa, di conseguenza, il rigo "Saldo Cassiere" è da intendere come "Saldo Azienda" e viceversa.

R.E.S.C.R.I.B.A.

RLS.C.R.I.B.A.

ELENCO FILE ALLEGATI AL DOCUMENTO

File allegato n° 1

http://portaleigf.tesoro.it/pisa/Allegati/PARERE%20COLLEGIO_CET_4_TRIM_2017_795412_1.pdf

---

FIRME DEI PRESENTI

BARBARA MORANDI _____

PASQUALE SERAFINI _____

CARLO RAMPINI _____

RLS.C.R.I.B.A.

34. Dati SIOPE al 31 12 2017

Riportare prospetti delle entrate e delle uscite dei dati annuali SIOPE secondo quanto disposto dall'art. 2 comma 1 del DM 23/12/2009

A garanzia della corretta classificazione degli incassi e dei pagamenti, si è proceduto – già all'avvio del SIOPE - ad associare ad ogni conto del piano dei conti i relativi codici SIOPE tenuto conto delle prime indicazioni regionali di cui alla nota prot. H1.2007.0048738 del 19.11.2007 nonché degli aggiornamenti intervenuti successivamente sia nei codici SIOPE che nella nota integrativa regionale.

Di seguito sono rappresentati i DATI SIOPE al 31.12.2017 dell'Agenzia relativi sia alla gestione sanitaria che sociale:

Ente Codice 030452220000000
Ente Descrizione AGENZIA DI TUTELA DELLA SALUTE DI BRESCIA
Categoria Strutture sanitarie
Sotto Categoria ASL
Periodo ANNUALE 2017
Prospetto PAGAMENTI
Tipo Report Semplice
Data ultimo aggiornamento 29-mar-2018
Data stampa 30-mar-2018
Importi in EURO

030452220000000 - AGENZIA DI TUTELA DELLA SALUTE DI BRESCIA		Importo nel periodo	Importo a tutto il
PERSONALE		**44.281.931,06**	**44.281.931,06**
1103	Competenze a favore del personale a tempo indeterminato, al netto degli arretrati attribuiti	19.617.305,26	19.617.305,26
1104	Arretrati di anni precedenti al personale a tempo indeterminato	3.012.368,66	3.012.368,66
1105	Competenze a favore del personale a tempo determinato, al netto degli arretrati attribuiti	432.920,09	432.920,09
1106	Arretrati di anni precedenti al personale a tempo determinato	13.335,99	13.335,99
1203	Altre ritenute al personale per conto di terzi	286.874,07	286.874,07
1204	Ritenute previdenziali e assistenziali al personale a tempo indeterminato	3.656.380,47	3.656.380,47
1205	Ritenute erariali a carico del personale a tempo indeterminato	7.584.835,87	7.584.835,87
1206	Ritenute previdenziali e assistenziali al personale a tempo determinato	67.010,55	67.010,55
1207	Ritenute erariali a carico del personale a tempo determinato	204.793,06	204.793,06
1304	Contributi obbligatori per il personale a tempo indeterminato	9.190.640,38	9.190.640,38
1305	Contributi previdenza complementare per il personale a tempo indeterminato	11.633,23	11.633,23
1306	Contributi obbligatori per il personale a tempo determinato	192.044,48	192.044,48
1503	Rimborsi spese per personale comandato	11.788,95	11.788,95

R.I.C.R.I.B.A.

ACQUISTO DI BENI		**29.133.443,61**	**29.133.443,61**
2101	Prodotti farmaceutici	25.673.639,93	25.673.639,93
2103	Prodotti dietetici	6.489,90	6.489,90
2104	Materiali per la profilassi (vaccini)	1.906.932,03	1.906.932,03
2110	Materiali e prodotti per uso veterinario	90.082,21	90.082,21
2111	Acquisto di beni sanitari da altre strutture sanitarie	694,00	694,00
2112	Dispositivi medici	831.336,49	831.336,49
2113	Prodotti chimici	154.160,32	154.160,32
2198	Altri acquisti di beni sanitari	4.537,26	4.537,26
2202	Materiali di guardaroba, di pulizia e di convivenza in genere	58.774,27	58.774,27
2203	Combustibili, carburanti e lubrificanti	140.223,25	140.223,25
2204	Supporti informatici e cancelleria	182.663,31	182.663,31
2205	Pubblicazioni, giornali e riviste	7.294,04	7.294,04
2206	Acquisto di materiali per la manutenzione	15.558,86	15.558,86
2298	Altri beni non sanitari	61.057,74	61.057,74

RLS.C.R.I.B.A.

ACQUISTI DI SERVIZI **1.658.199.770,75** **1.658.199.770,75**

3103	Acquisti di servizi sanitari per medicina di base da soggetti convenzionali	65.445.560,79	65.445.560,79
3106	Acquisti di servizi sanitari per farmaceutica da privati	152.399.966,52	152.399.966,52
3107	Acquisti di servizi sanitari per assistenza specialistica ambulatoriale da strutture sanitarie pubbliche della Regione/Provincia autonoma di appartenenza	171.328.593,78	171.328.593,78
3109	Acquisti di servizi sanitari per assistenza specialistica ambulatoriale da privati	100.958.644,95	100.958.644,95
3111	Acquisti di servizi sanitari per assistenza riabilitativa da altre Amministrazioni pubbliche	13.312,70	13.312,70
3112	Acquisti di servizi sanitari per assistenza riabilitativa da privati	11.511.122,86	11.511.122,86
3115	Acquisti di servizi sanitari per assistenza integrativa e protesica da privati	21.515.675,06	21.515.675,06
3116	Acquisti di servizi sanitari per assistenza ospedaliera da strutture sanitarie pubbliche della Regione/Provincia autonoma di appartenenza	402.857.994,47	402.857.994,47
3118	Acquisti di servizi sanitari per assistenza ospedaliera da privati	323.712.809,17	323.712.809,17
3119	Acquisti di prestazioni di psichiatria residenziale e semiresidenziale da strutture sanitarie pubbliche della Regione/Provincia autonoma di appartenenza	23.774.549,17	23.774.549,17
3121	Acquisti di prestazioni di psichiatria residenziale e semiresidenziale da privati	17.124.805,08	17.124.805,08
3122	Acquisti di prestazioni di distribuzione farmaci file F da strutture sanitarie pubbliche della Regione/Provincia autonoma di appartenenza	105.368.626,82	105.368.626,82
3123	Acquisti di prestazioni di distribuzione farmaci file F da altre Amministrazioni pubbliche	178.334,81	178.334,81
3124	Acquisti di prestazioni di distribuzione farmaci file F da privati	13.006.296,39	13.006.296,39
3127	Acquisti di prestazioni termali in convenzione da privati	3.074.838,83	3.074.838,83
3131	Acquisti di prestazioni socio sanitarie a rilevanza sanitaria da strutture sanitarie pubbliche della Regione/Provincia autonoma di appartentenza	7.756.418,42	7.756.418,42
3132	Acquisti di prestazioni socio sanitarie a rilevanza sanitaria da altre Amministrazioni pubbliche	581.386,38	581.386,38
3133	Acquisti di prestazioni socio sanitarie a rilevanza sanitaria da privati	149.561.561,55	149.561.561,55
3134	Consulenze, collaborazioni, interinale e altre prestazioni di lavoro sanitarie e sociosanitarie da strutture sanitarie pubbliche della Regione/Provincia autonoma di appartenenza	730,66	730,66
3136	Consulenze, collaborazioni, interinale e altre prestazioni di lavoro sanitarie e sociosanitarie da privati	224.419,69	224.419,69
3137	Altri acquisti di servizi e prestazioni sanitarie da strutture sanitarie pubbliche della Regione/Provincia autonoma di appartentenza	2.283.765,32	2.283.765,32
3138	Altri acquisti di servizi e prestazioni sanitarie da altre Amministrazioni pubbliche	128.554,09	128.554,09
3150	Ritenute erariali sui compensi ai medici di base in convenzione	16.193.483,48	16.193.483,48
3151	Contributi previdenziali e assistenziali sui compensi ai medici di base in convenzione	19.682.811,47	19.682.811,47
3152	Ritenute erariali sui compensi alle farmacie convenzionate	5.509,65	5.509,65
3153	Ritenute erariali sui compensi ai medici specialisti ambulatoriali	82.464,05	82.464,05
3154	Contributi previdenziali e assistenziali sui compensi ai medici specialisti ambulatoriali	61.843,88	61.843,88
3198	Altri acquisti di servizi e prestazioni sanitarie da altri soggetti	28.708.382,89	28.708.382,89
3199	Acquisti di servizi sanitari derivanti da sopravvenienze	9.093,78	9.093,78
3203	Consulenze, collaborazioni, interinale e altre prestazioni di lavoro non sanitarie da privati	60.707,15	60.707,15
3204	Servizi ausiliari e spese di pulizia	665.157,65	665.157,65
3205	Buoni pasto e mensa per il personale dipendente	907.958,57	907.958,57
3207	Riscaldamento	629.553,78	629.553,78
3208	Utenze e canoni per telefonia e reti di trasmissione	699.604,46	699.604,46
3209	Utenze e canoni per energia elettrica	297.306,33	297.306,33
3210	Utenze e canoni per altri servizi	399.283,68	399.283,68
3211	Assicurazioni	334.174,39	334.174,39
3212	Assistenza informatica e manutenzione software	1.135.098,89	1.135.098,89
3213	Corsi di formazione esternalizzata	83.445,10	83.445,10
3214	Manutenzione ordinaria e riparazioni di immobili e loro pertinenze	501.892,70	501.892,70
3216	Manutenzione ordinaria e riparazioni di attrezzature tecnico-scientifico sanitarie	191.958,20	191.958,20
3217	Manutenzione ordinaria e riparazioni di automezzi	24.424,07	24.424,07
3218	Altre spese di manutenzione ordinaria e riparazioni	14.121,25	14.121,25
3219	Spese legali	192.017,32	192.017,32
3220	Smaltimento rifiuti	18.709,02	18.709,02
3221	Manutenzione e riparazione agli impianti e macchinari	475,80	475,80
3222	Manutenzione e riparazione ai mobili e arredi	954,38	954,38
3299	Altre spese per servizi non sanitari	14.491.371,30	14.491.371,30

R.I.S.C.R.I.B.A.

CONTRIBUTI E TRASFERIMENTI **13.481.111,19** **13.481.111,19**

4101	Contributi e trasferimenti a Regione/Provincia autonoma	42.900,41	42.900,41
4104	Contributi e trasferimenti a comuni	500,00	500,00
4107	Contributi e trasferimenti ad aziende sanitarie	80.002,00	80.002,00
4111	Contributi e trasferimenti a Istituti Zooprofilattici sperimentali	42.900,41	42.900,41
4112	Contributi e trasferimenti a Enti di previdenza	3.635,28	3.635,28
4198	Contributi e trasferimenti ad altre Amministrazioni Pubbliche	594.922,67	594.922,67
4201	Contributi e trasferimenti ad altre imprese	751.370,76	751.370,76
4202	Contributi e trasferimenti a famiglie	11.964.879,66	11.964.879,66

ALTRE SPESE CORRENTI **3.997.664,33** **3.997.664,33**

5101	Concorsi, recuperi e rimborsi ad Amministrazioni Pubbliche	602,45	602,45
5103	Altri concorsi, recuperi e rimborsi a soggetti privati	11.027,59	11.027,59
5201	Noleggi	535.619,99	535.619,99
5202	Locazioni	51.703,42	51.703,42
5401	IRAP	2.094.756,81	2.094.756,81
5402	IRES	16.724,00	16.724,00
5404	IVA	166.475,73	166.475,73
5499	Altri tributi	158.617,40	158.617,40
5502	Acquisti di beni e servizi con i fondi economali	39.540,91	39.540,91
5503	Indennita', rimborso spese ed oneri sociali per gli organi direttivi e Collegio sindacale	588.150,28	588.150,28
5504	Commissioni e Comitati	25.144,81	25.144,81
5506	Ritenute erariali su indennita' a organi istituzionali e altri compensi	285.486,15	285.486,15
5507	Contributi previdenziali e assistenziali su indennita' a organi istituzionali e altri compensi	71,66	71,66
5598	Altri oneri della gestione corrente	17.599,93	17.599,93
5599	Altre spese correnti derivanti da sopravvenienze	6.143,20	6.143,20

INVESTIMENTI FISSI **278.621,84** **278.621,84**

6102	Fabbricati	30.821,82	30.821,82
6104	Attrezzature sanitarie e scientifiche	113.170,63	113.170,63
6105	Mobili e arredi	12.463,94	12.463,94
6106	Automezzi	44.213,00	44.213,00
6199	Altri beni materiali	55.105,77	55.105,77
6200	Immobilizzazioni immateriali	22.846,68	22.846,68

OPERAZIONI FINANZIARIE **24.979.158,52** **24.979.158,52**

7400	Depositi cauzionali	22.675,69	22.675,69
7500	Altre operazioni finanziarie	24.956.482,83	24.956.482,83

PAGAMENTI DA REGOLARIZZARE **0,00** **0,00**

9999	ALTRI PAGAMENTI DA REGOLARIZZARE (pagamenti codificati dal cassiere)	0,00	0,00

TOTALE PAGAMENTI **1.774.351.701,30** **1.774.351.701,30**

R.E.S.C.R.I.B.A.

Ente Codice 030452220000000
Ente Descrizione AGENZIA DI TUTELA DELLA SALUTE DI BRESCIA
Categoria Strutture sanitarie
Sotto Categoria ASL
Periodo MENSILE Dicembre 2017
Prospetto DISPONIBILITA' LIQUIDE
Tipo Report Semplice
Data ultimo aggiornamento 29-mar-2018
Data stampa 30-mar-2018
Importi in EURO

030452220000000 - AGENZIA DI TUTELA DELLA SALUTE DI BRESCIA **Importo a tutto il**

CONTO CORRENTE DI TESORERIA

1100	FONDO DI CASSA DELL'ENTE ALL' INIZIO DELL'ANNO (1)	32.231.935,23
1200	RISCOSSIONI EFFETTUATE DALL'ENTE A TUTTO IL MESE (2)	1.783.160.797,43
1300	PAGAMENTI EFFETTUATI DALL'ENTE A TUTTO IL MESE (3)	1.774.351.701,30
1400	FONDO DI CASSA DELL'ENTE ALLA FINE DEL PERIODO DI RIFERIMENTO (4) (1+2-3)	41.041.031,36
1450	FONDO DI CASSA DELL'ENTE ALLA FINE DEL PERIODO DI RIFERIMENTO - QUOTA VINCOLATA	0,00

FONDI DELL'ENTE PRESSO IL TESORIERE AL DI FUORI DEL CONTO DI TESORERIA

2100	DISPONIBILITA' LIQUIDE LIBERE ALLA FINE DEL MESE COMPRESE QUELLE REIMPIEGATE IN OPERAZIONI FINANZIARIE	0,00
2200	DISPONIBILITA' LIQUIDE VINCOLATE ALLA FINE DEL MESE COMPRESE QUELLE REIMPIEGATE IN OPERAZIONI FINANZIARIE	0,00

FONDI DELL'ENTE PRESSO ALTRI ISTITUTI DI CREDITO

2300	DISPONIBILITA' LIQUIDE LIBERE ALLA FINE DEL MESE COMPRESE QUELLE REIMPIEGATE IN OPERAZIONI FINANZIARIE	0,00
2400	DISPONIBILITA' LIQUIDE VINCOLATE ALLA FINE DEL MESE COMPRESE QUELLE REIMPIEGATE IN OPERAZIONI FINANZIARIE	0,00

CONCORDANZA TRA IL CONTO DI TESORERIA E LA CONTABILITA' SPECIALE DI T.U.

1500	DISPONIBILITA' LIQUIDE PRESSO IL CONTO DI TESORERIA SENZA OBBLIGO DI RIVERSAM. A FINE PERIODO RIFERIM., COMPRESE QUELLE REIMP. IN OPERAZIONI FIN. (5)	0,00
1600	RISCOSSIONI EFFETTUATE DAL CASSIERE A TUTTO IL MESE E NON CONTABILIZZATE NELLA CONTAB. SPEC. (5)	14.554,05
1700	PAGAMENTI EFFETTUATI DAL CASSIERE A TUTTO IL MESE E NON CONTABILIZZATI NELLA CONTAB. SPEC. (6)	697,47
1800	VERSAM. C/O CONTAB. SPEC. NON CONTABILIZZATI DAL CASSIERE A TUTTO IL MESE (7)	1.655.000,00
1850	PRELIEVI DALLA CONTABILITA' SPECIALE NON CONTABILIZZATI DAL TESORIERE A TUTTO IL MESE (9)	0,00
1900	SALDO C/O CONTAB. SPEC. A FINE PERIODO RIFERIM. (4-5-6+7+8-9)	42.682.174,78

RLS.C.R.I.B.A.

35. Riscontro alle osservazioni al IV CET 2017

In riferimento al IV cet 2017 Regione Lombardia non ha formulato osservazioni.
Si prende atto di quanto precisato dalla Direzione Generale Welfare con la nota prot. G1.2018.0007739 del 27/02/2018.

326	ATS DI BRESCIA	Decreto 2017 V2	Trimestre 4 2017Prechiusura V1	Differenza
		A	B	C = B - A
RICAVI				
ASLR01	Quota Capitaria	1.423.454,84	1.423.455,00	0,16
ASLR02	Funzioni non tariffate	3.689,00	3.689,00	0,00
ASLR05	Utilizzi contributi esercizi precedenti	2.569,31	2.527,00	-42,31
ASLR06	Altri contributi e fondi da Regione (al netto rettifiche)	187.644,18	185.199,00	-2.445,18
ASLR07	Altri contributi (al netto rettifiche)	0,00	2.445,00	2.445,00
ASLR08	Entrate proprie	7.835,00	8.000,00	165,00
ASLR09	Libera professione (art. 55 CCNL)	173,00	173,00	0,00
ASLR10	Prestazioni S.S.R.		*0,00*	
ASLR13	Ricavi da prestazioni sanitarie		*0,00*	
ASLR10_ASL13	Prestazioni sanitarie	0,00	0,00	0,00
ASLR11	Proventi finanziari e straordinari	271,00	878,00	607,00
	Totale Ricavi (al netto capitalizzati)	**1.625.636,33**	**1.626.366,00**	**729,67**
COSTI				
ASLC01	Drg	628.493,45	628.493,00	-0,45
ASLC02	*Ambulatoriale*	246.035,53	246.036,00	0,47
ASLC04	*Screening*	4.577,00	4.577,00	0,00
ASLC02_ASLC04	Ambulatoriale + Screening	250.612,53	250.613,00	0,47
ASLC03	Neuropsichiatria	6.959,00	6.959,00	0,00
ASLC08	Psichiatria	36.960,00	36.960,00	0,00
ASLC05	Farmaceutica+Doppio canale	213.333,54	213.334,00	0,46
ASLC07	File F	117.697,25	117.697,00	-0,25
ASLC06	Protesica e dietetica in convenzione		628,00	628,00
ASLC17	Integrativa e protesica non erogata in farmacia (compresi acq. di beni)	21.099,00	20.471,00	-628,00
ASLC06_ASLC17	Protesica	21.099,00	21.099,00	0,00
ASLC13	Medicina Generale e Pediatri	101.922,31	101.922,00	-0,31
	COSTI DI SISTEMA	**1.377.077,08**	**1.377.077,00**	**-0,08**
ASLC09	Personale	43.589,00	42.375,00	-1.214,00
ASLC10	IRAP personale dipendente	1.697,00	1.670,00	-27,00
ASLC14	Beni e Servizi (netti)	10.105,00	9.761,00	-344,00
ASLC12	Ammortamenti (al netto dei capitalizzati)	584,00	584,00	0,00
ASLC15	Altri costi	4.173,00	4.155,00	-18,00
ASLC16	Accantonamenti dell'esercizio	933,00	5.989,00	5.056,00
ASLC18	Oneri finanziari e straordinari	16,00	126,00	110,00
	COSTI A GESTIONE DIRETTA (al netto libera professione e prestazioni sanitarie)	**61.097,00**	**64.660,00**	**3.563,00**
ASLC19	Prestazioni sanitarie	13.418,90	13.176,00	-242,90
ASLC11	Libera professione (art. 55 CCNL) + IRAP	138,00	128,00	-10,00
ASSIC01	Prestazioni socio-sanitarie	173.905,35	171.325,00	-2.580,35
	Totale Costi (al netto capitalizzati)	**1.625.636,33**	**1.626.366,00**	**729,67**
ASLR12	Contributo da destinare al finanziamento del PSSR, progetti obiettivo, miglioramento qualità offerta e realizzazione piani di sviluppo regionali (FSR indistinto)	0,00	0,00	0,00
	Risultato economico	**0,00**	**0,00**	**-0,00**

ATTIVITA' LIBERA PROFESSIONE				
ASLR09	Ricavi Libera professione (art. 55 CCNL)	173,00	173,00	0,00
ASLC11	Costi Libera professione (art. 55 CCNL) + IRAP	138,00	128,00	-10,00
	MARGINE LIBERA PROFESSIONE	**35,00**	**45,00**	**10,00**
	MARGINE %	**20,23%**	**26,01%**	

R.I.S.C.R.I.B.A.

Le variazioni di cui sopra sono riepilogate per area di bilancio nella tabella che segue:

					di cui Area Sanitaria			di cui Area Socio Sanitaria		
Cod.	Voce	Decreto RL n. 12409 del 11.10.2017	Rendiconto al 4° trimestre 2017		Decreto RL n. 12409 del 11.10.2017	Rendiconto al 4° trimestre 2017		Decreto RL n. 12409 del 11.10.2017	Rendiconto al 4° trimestre 2017	
		A	B	(B-A)	A	B	(B-A)	A	B	(B-A)
	RICAVI									
ASLR01	Quota Capitaria	1.423.455	1.423.455	-	1.423.455	1.423.455	-	-	-	-
ASSIR01	Ricavi ASSI									
ASLR02	Funzioni non tariffate	3.689	3.689	-	3.689	3.689	-	-	-	-
ASLR05	Utilizzi contributi esercizi precedenti	2.569	2.527	- 42	68	26	- 42	2.501	2.501	-
ASLR06	Altri contributi e fondi da Regione (al netto rettifiche)	187.644	185.199	- 2.445	16.240	13.795	- 2.445	171.404	171.404	-
ASLR07	Altri contributi (al netto rettifiche)	-	2.445	2.445	-	2.445	2.445	-	-	-
ASLR08	Entrate proprie	7.835	8.000	165	7.835	8.000	165	-	-	-
ASLR09	Libera professione (art. 55 CCNL)	173	173	-	173	173	-	-	-	-
ASLR10	Prestazioni S.S.R.	-	-	-	-	-	-	-	-	-
ASLR11	Proventi finanziari e straordinari	271	878	607	271	878	607	-	-	-
ASLR13	Ricavi da prestazioni sanitarie	-	-	-	-	-	-	-	-	-
	Totale Ricavi (al netto capitalizzati)	**1.625.636**	**1.626.366**	**730**	**1.451.731**	**1.452.461**	**730**	**173.905**	**173.905**	**-**
	COSTI									
ASLC01	Drg	628.493	628.493	-	628.493	628.493	-	-	-	-
ASLC02	Ambulatoriale	246.036	246.036	-	246.036	246.036	-	-	-	-
ASLC03	Neuropsichiatria	6.959	6.959	-	6.959	6.959	-	-	-	-
ASLC04	Screening	4.577	4.577	-	4.577	4.577	-	-	-	-
ASLC05	Farmaceutica+Doppio canale	213.334	213.334	-	213.334	213.334	-	-	-	-
ASLC06	Protesica e dietetica in convenzione	628	628	-	628	628	-	-	-	-
ASLC07	File F	117.697	117.697	-	117.697	117.697	-	-	-	-
ASLC08	Psichiatria	36.960	36.960	-	36.960	36.960	-	-	-	-
ASLC09	Personale	43.589	42.375	- 1.214	43.589	42.375	- 1.214	-	-	-
ASLC10	IRAP personale dipendente	1.697	1.670	- 27	1.697	1.670	- 27	-	-	-
ASLC11	Libera professione (art. 55 CCNL) + IRAP	138	128	- 10	138	128	- 10	-	-	-
ASSIC01	Prestazioni socio-sanitarie	173.905	171.325	- 2.580	-	-	-	173.905	171.325	- 2.580
ASLC12	Ammortamenti (al netto dei capitalizzati)	584	584	-	584	584	-	-	-	-
ASLC13	Medicina Generale e Pediatri	101.922	101.922	-	101.922	101.922	-	-	-	-
ASLC14	Beni e Servizi (netti)	10.105	9.761	- 344	10.105	9.761	- 344	-	-	-
ASLC15	Altri costi	4.173	4.155	- 18	4.173	4.155	- 18	-	-	-
ASLC16	Accantonamenti dell'esercizio	933	5.989	5.056	933	3.409	2.476	-	2.580	2.580
ASLC17	Integrativa e protesica non erogata in farmacia (compresi acq. di beni)	20.471	20.471	-	20.471	20.471	-	-	-	-
ASLC18	Oneri finanziari e straordinari	16	126	110	16	126	110	-	-	-
ASLC19	Prestazioni sanitarie	13.419	13.176	- 243	13.419	13.176	- 243	-	-	-
	Totale Costi (al netto capitalizzati)	**1.625.636**	**1.626.366**	**730**	**1.451.731**	**1.452.461**	**730**	**173.905**	**173.905**	**-**
	Risultato economico	**-**	**-**	**-**	**-**	**-**	**-**	**-**	**-**	**-**

ASLR05 Utilizzi contributi esercizi precedenti - € 42/000

La variazione di -€ 42/000 è dovuta al fatto che non sono stati sostenuti i costi previsti e relativi ai seguenti utilizzi di contributi:

- € 30/000 contributo "Definizione degli interventi di messa in sicurezza e successiva bonifica nel sito di interesse nazionale di Brescia", di cui al Decreto RL n. 9389 del 17/10/13;
- € 12/000 Contributo "Definizione degli interventi di messa in sicurezza e successiva bonifica nel sito di interesse nazionale di Brescia" di cui alla Convenzione del 24/04/13.

ASLR06 Altri contributi e fondi da Regione (al netto rettifiche) - € 2.445/000

La variazione si riferisce alla riclassificazione del contributo Legge 210/92 dal conto *4.10.10.10.090.000.00.000 Altri contributi da Regione (FSR indistinto)* al conto *4.10.10.20.020.040.00.000 Contributi obbligatori L. 210/92 (extra fondo) – Vincolati* per il medesimo importo di € 2.445/000 così come previsto dal Decreto regionale n. 14940 del 27.11.2017 richiamato nelle Linee guida per la redazione del 4° CET 2017.

ASLR07 Altri contributi (al netto rettifiche) + € 2.445/000

La variazione si riferisce alla riclassificazione del contributo Legge 210/92 dal conto *4.10.10.10.090.000.00.000 Altri contributi da Regione (FSR indistinto)* al conto *4.10.10.20.020.040.00.000 Contributi obbligatori L. 210/92 (extra fondo) – Vincolati* per il medesimo importo di € 2.445/000 così come previsto dal Decreto regionale n. 14940 del 27.11.2017 richiamato nelle Linee guida per la redazione del 4° CET 2017.

R.L. S.C.R.I.B.A.

ASLR08 Entrate proprie + € 165/000
Al 31.12.2017 è stato rilevato un incremento delle entrate proprie che, come da disposizioni contenute nelle linee guida per la redazione del 4° CET 2017, è stato accantonato alla voce ATSC16 "Accantonamenti dell'esercizio".

ASLR11 Proventi finanziari e straordinari + € 607/000

Cod.	Voce	Decreto RL n. 12409 del 11.10.2017	Rendiconto al 4° trimestre 2017	
		A	B	(B-A)
ASLR11	Proventi finanziari e straordinari	271	878	607
ASLC18	Oneri finanziari e straordinari	16	126	110
		255	**752**	**497**

Al 31.12.2017 è stato rilevato un incremento della gestione straordinaria/finanziaria di € 497/000 che, come da disposizioni contenute nelle linee guida per la redazione del 4° CET 2017, è stato accantonato alla voce ATSC16 "Accantonamenti dell'esercizio".

ASLC09 Personale/ASLC10 IRAP personale dipendente - € 1.241/000
Al 31.12.2017 è stato rilevato un risparmio alle voci di spesa Personale/Irap per effetto di diverse assunzioni di personale che, contrariamente alle previsioni, si sono concretizzate a fine anno o non si sono concretizzate per tempi tecnici (autorizzazioni regionali, procedure concorsuali e di mobilità, ecc.). Detto risparmio è stato accantonato alla voce ATSC16 "Accantonamenti dell'esercizio".

ASLC11 Libera professione (art. 55 CCNL) + IRAP - € 10/000
Al 31.12.2017 è stati rilevato un miglioramento del margine della libera professione che è stato accantonato alla voce ATSC16 "Accantonamenti dell'esercizio".

ASSIC01 Prestazioni socio-sanitarie
Lo scostamento è dovuto alla riclassificazione dalla voce ASSIC01 alla voce ASLC16 dell'importo di € 2.580/000 corrispondente al valore delle economie rilevate in base al monitoraggio dei costi al 31.12.2017.

ASLC14 Beni e Servizi (netti) - € 344/000
La riduzione di € 344/000 è dovuta:
- minori costi sostenuti per SISS € 329/000;
- minori costi sostenuti e finanziati da sperimentazione farmaci € 15/000.

Tali minori costi sono stati accantonati alla voce ATSC16 Accantonamenti dell'esercizio.

ASLC16 Accantonamenti dell'esercizio + € 5.056/000
L'incremento della voce "accantonamenti dell'esercizio" è formato come segue:
- ➢ Area sanitaria +€ 2.476/000 di cui:
- Accantonamento contributo SISS € 329/000;
- Accantonamento contributo AIDS € 192/000;
- Accantonamento contributo ambulatorio al sabato € 9/000;
- Accantonamento sperimentazione farmaci € 15/000;
- Accantonamento miglioramento margine libera professione € 10/000;
- Accantonamento miglioramento risultato gestione finanziaria/straordinaria € 497/000;
- Accantonamento incremento entrate proprie € 165/000;
- Accantonamento costi del personale € 1.241/000;
- Accantonamento risparmio voce ATSC15 Altri costi € 18/000;
- ➢ Area sociosanitaria +€ 2.580/000 dovuto alla riclassificazione dalla voce ASSIC01 alla voce ASLC16 dell'importo di € 2.580/000 corrispondente al valore delle economie rilevate in base al monitoraggio dei costi al 31.12.2017.

R.L.S.C.R.I.B.A.

ASLC18 Oneri finanziari e straordinari + € 110/000

Cod.	Voce	Decreto RL n. 12409 del 11.10.2017	Rendiconto al 4° trimestre 2017	
		A	B	(B-A)
ASLR11	Proventi finanziari e straordinari	271	878	*607*
ASLC18	Oneri finanziari e straordinari	16	126	*110*
		255	**752**	**497**

Al 31.12.2017 è stato rilevato un incremento della gestione straordinaria/finanziaria di € 497/000 che, come da disposizioni contenute nelle linee guida per la redazione del 4° CET 2017, è stato accantonato alla voce ATSC16 "Accantonamenti dell'esercizio".

ASLC19 Prestazioni sanitarie -€ 243/000

La riduzione della spesa è formata come segue:

- € 9/000 Ambulatorio al sabato;
- € 192/000 case alloggio malati AIDS;
- € 42/000 prestazioni sanitarie finanziate da utilizzo contributi anni precedenti per il sito Caffaro:
    - € 30/000 contributo "Definizione degli interventi di messa in sicurezza e successiva bonifica nel sito di interesse nazionale di Brescia", di cui al Decreto RL n. 9389 del 17/10/13;
    - € 12/000 Contributo "Definizione degli interventi di messa in sicurezza e successiva bonifica nel sito di interesse nazionale di Brescia" di cui alla Convenzione del 24/04/13.

I risparmi relativi all'ambulatorio al sabato ed alle case alloggio malati AIDS sono stati interamente accantonati alla voce ATSC16 Accantonamenti dell'esercizio.

Brescia, 27 aprile 2018

F.to Il Responsabile Economico Finanziario Dott.ssa Lara Corini

ai sensi del D.Lgs. 12/2/1993, n. 39

RLS.C.R.I.B.A.

Agenzia di Tutela della Salute

Agenzia di Tutela della Salute di Brescia

Codice azienda

326

Regione Lombardia

BILANCIO D'ESERCIZIO 2017

Nota Integrativa Descrittiva

SOCIALE

RLS C.R.I.B.A.

Sommario

1. Criteri generali di formazione del bilancio d'esercizio 4
2. Criteri di valutazione adottati per la redazione del bilancio d'esercizio 5
3. Dati relativi al personale 8

STATO PATRIMONIALE 9

4. Immobilizzazioni immateriali e materiali 9
   - 4.1 Immobilizzazioni Immateriali 9
   - 4.2 Immobilizzazioni Materiali 12
5. Immobilizzazioni Finanziarie 21
6. Rimanenze 23
7. Crediti 24
8. Attività finanziarie che non costituiscono immobilizzazioni 27
9. Disponibilità liquide 28
10. Ratei e risconti attivi 29
11. Patrimonio netto 29
12. Fondi per rischi e oneri 31
13. Trattamento di fine rapporto 35
14. Debiti 36
15. Ratei e risconti passivi 39
16. Conti d'ordine 40

CONTO ECONOMICO 41

17. Contributi in conto esercizio 41
   - 17.1 Contributi in conto esercizio 41
   - 17.2 Rettifica contributi c/esercizio per destinazione ad investimenti 43
   - 17.3 Utilizzo fondi per quote inutilizzate contributi vincolati di esercizi precedenti 43
18. Proventi e ricavi diversi 45
   - 18.1 Proventi e ricavi diversi 45
   - 18.2 Concorsi, recuperi, rimborsi per attività tipiche 46
   - 18.3 Ticket 46
   - 18.4 Costi capitalizzati 47
   - 18.5 Altri ricavi e proventi 47
19. Acquisti di beni 48
20. Acquisti di servizi 49
   - 20.1 Acquisti di servizi sanitari e non sanitari 49
   - 20.2 Acquisti di manutenzione ordinaria 52
   - 20.3 Godimento di beni di terzi 52
21. Costi del personale 53
22. Oneri diversi di gestione 54
23. Ammortamenti e svalutazioni 55
24. Variazione delle rimanenze 56
25. Accantonamenti 57
26. Proventi e oneri finanziari 59

RL S.C.R.I.B.A.

26.1 Proventi finanziari 59

26.2 Oneri finanziari 59

27. Rettifiche di valore di attività finanziarie 60
28. Proventi e oneri straordinari 60
28.1 Proventi straordinari 60

28.2 Oneri straordinari 61

29. Imposte e tasse 62
30. Informazioni relative al Conto Economico dell'attività libero professionale 62
31. Informazioni relative alle partite infragruppo 63
32. Verifica di cassa al 31 12 2017 63
33. Dati SIOPE al 31 12 2017 71
34. Ulteriori informazioni e dati della gestione sociale 76

RLS.C.R.I.B.A.

1. Criteri generali di formazione del bilancio d'esercizio

Il Bilancio di esercizio è costituito dallo Stato Patrimoniale, dal Conto Economico, dal Rendiconto Finanziario e dalla presente Nota Integrativa, ed è corredato dalla Relazione sulla Gestione.

La nota integrativa, secondo il principio contabile OIC 12, fornisce:

- un commento esplicativo dei dati presentati nello stato patrimoniale e nel conto economico, che per loro natura sono sintetici e quantitativi;
- un'evidenza delle informazioni di carattere qualitativo che per loro natura non possono essere fornite dagli schemi di stato patrimoniale e conto economico. La nota integrativa contiene informazioni ulteriori rispetto a quelle fornite dagli schemi di bilancio.

Il contenuto della nota integrativa è definito da:

- alcuni articoli del codice civile, quali: art. 2423 "Redazione del bilancio" e art. 2427 "Contenuto della nota integrativa;
- Principi Contabili Nazionali (OIC);
- dal D.lgs. 118/2011 e s.m.i., nonché dai successivi decreti ministeriali di attuazione.

La presente nota integrativa, in particolare, contiene tutte le informazioni richieste dal D.lgs. 118/2011 e s.m.i., nonché dai successivi decreti ministeriali di attuazione. Fornisce inoltre tutte le informazioni supplementari, anche se non specificamente richieste da disposizioni di legge, ritenute necessarie a dare una rappresentazione veritiera e corretta dei fatti aziendali e in ottemperanza al postulato della chiarezza del bilancio.

Va precisato che le informazioni della nota integrativa sono presentate secondo lo stesso ordine in cui sono esposte le relative voci negli schemi di stato patrimoniale e conto economico.

I valori dello Stato Patrimoniale, del Conto Economico, del Rendiconto Finanziario e delle tabelle di Nota Integrativa sono divisi per migliaia di euro (/000).

Eventuali deroghe all'applicazione di disposizioni di legge:

GEN01	Non si sono verificati casi eccezionali che, ai sensi dell'articolo 2423, comma 4, codice civile, impongono di derogare alle disposizioni di legge.

Eventuali deroghe al principio di continuità di applicazione dei criteri di valutazione:

GEN02	I criteri utilizzati nella formazione del bilancio non si discostano dai medesimi utilizzati per la formazione del bilancio del precedente esercizio, in particolare nelle valutazioni e nella continuità dei medesimi principi.

Eventuali casi di non comparabilità delle voci rispetto all'esercizio precedente:

GEN03	Tutte le voci relative allo stato patrimoniale, al conto economico e al rendiconto finanziario dell'esercizio precedente sono comparabili con quelle del presente esercizio e non si è reso necessario alcun adattamento.

Altre informazioni di carattere generale, relative alla conversione dei valori

GEN04	Nel corso dell'esercizio non sono state effettuate conversioni di voci di bilancio espresse all'origine in moneta diversa dall'Euro.

RI.S.C.R.I.B.A.

2. Criteri di valutazione adottati per la redazione del bilancio d'esercizio

Il bilancio di esercizio è lo strumento di informazione patrimoniale, finanziaria ed economica dell'azienda sanitaria. Perché possa svolgere tale funzione, il bilancio è stato redatto con chiarezza, così da rappresentare in modo veritiero e corretto la situazione patrimoniale e finanziaria dell'azienda e il risultato economico dell'esercizio.

Le caratteristiche sopra menzionate sono state assicurate, laddove necessario, dall'inserimento di informazioni complementari. Se vi è stata deroga alle disposizioni di legge, essa è stata motivata e ne sono stati esplicitati gli effetti sulla situazione patrimoniale, finanziaria ed economica dell'azienda nella presente nota integrativa.

La valutazione delle voci di bilancio è stata fatta ispirandosi ai principi di prudenza e competenza, tenendo conto della funzione economica dell'elemento attivo e passivo considerato e nella prospettiva della continuazione dell'attività.

L'applicazione del principio di prudenza ha comportato la valutazione individuale degli elementi componenti le singole poste o voci delle attività o passività, per evitare compensi tra perdite che dovevano essere riconosciute e utili da non riconoscere in quanto non realizzati.

In ottemperanza al principio di competenza, l'effetto delle operazioni e degli altri eventi è stato rilevato contabilmente e attribuito all'esercizio al quale tali operazioni ed eventi si riferiscono, e non a quello in cui si concretizzano i relativi movimenti di numerario (incassi e pagamenti).

I criteri di valutazione adottati sono sintetizzati nella tabella che segue.

Posta di Bilancio	Criterio di valutazione
Immobilizzazioni immateriali	Sono iscritte al costo di acquisto o di produzione, inclusi i costi accessori e l'IVA in quanto non detraibile. Sono esposte in bilancio al netto degli ammortamenti effettuati nel corso degli esercizi. Le aliquote di ammortamento sono quelle fissate dal D.lgs. 118/2011 e s.m.i., nonché dai successivi decreti ministeriali di attuazione e dalle indicazioni specifiche regionali in applicazione della normativa vigente e delle eventuali circolari ministeriali. *Nei casi in cui ci si è avvalsi della facoltà di adottare aliquote superiori o di applicare indicazioni specifiche regionali, i criteri sono indicati in modo specifico dall'azienda nella sezione apposita della specifica tipologia di immobilizzazioni.* L'iscrizione tra le immobilizzazioni dei costi di impianto e di ampliamento, di ricerca e sviluppo avviene con il consenso del collegio sindacale.
Immobilizzazioni materiali	Sono iscritte al costo di acquisto o di produzione, inclusi i costi accessori e l'IVA in quanto non detraibile. Sono esposte in bilancio al netto dei relativi fondi di ammortamento. Le aliquote di ammortamento sono quelle fissate dal D.lgs. 118/2011 e s.m.i., nonché dai successivi decreti ministeriali di attuazione e dalle indicazioni specifiche regionali in applicazione della normativa vigente e delle eventuali circolari ministeriali. *Nei casi in cui ci si è avvalsi della facoltà di adottare aliquote superiori o di applicare indicazioni specifiche regionali, i criteri sono indicati in modo specifico dall'azienda nella sezione apposita della specifica tipologia di immobilizzazioni.* I fabbricati di primo conferimento sono stati iscritti sulla base dei seguenti criteri di valutazione
	Si rappresenta che nella gestione sociale non risultano iscritti fabbricati di primo conferimento.
	I fabbricati ricevuti a titolo gratuito, dalla regione o da altri soggetti pubblici e privati, successivamente alla costituzione dell'azienda, sono stati iscritti sulla base dei seguenti criteri di valutazione
	Si rappresenta che nella gestione sociale non risultano iscritti fabbricati ricevuti a titolo gratuito, dalla regione o da altri sog-getti pubblici e privati, successivamente alla costituzione dell'Agenzia.
	I costi di manutenzione e riparazione che non rivestono carattere incrementativo del valore e/o della funzionalità dei beni sono addebitati al conto economico dell'esercizio in cui sono sostenuti. Le spese di manutenzione e riparazione aventi natura incrementativa sono imputate all'attivo patrimoniale e, successivamente, ammortizzate. Le immobilizzazioni che, alla fine dell'esercizio, presentano un valore durevolmente inferiore rispetto al residuo costo da ammortizzare vengono iscritte a tale minor valore. Questo non viene mantenuto se negli esercizi successivi vengono meno le ragioni della svalutazione effettuata. Le immobilizzazioni materiali detenute in base a contratti di leasing finanziario vengono contabilizzate secondo quanto previsto dalla vigente normativa italiana, la quale prevede l'addebito a conto economico per competenza

R.E.C.R.I.B.A.

	dei canoni, l'indicazione dell'impegno per canoni a scadere nei conti d'ordine e l'inserimento del cespite tra le immobilizzazioni solo all'atto del riscatto.

RLS.C.R.I.B.A.

Posta di Bilancio	Criterio di valutazione
Titoli	Sono iscritti al minor valore tra il prezzo d'acquisto e quanto è possibile realizzare sulla base dell'andamento del mercato.
Partecipazioni	Sono iscritte al costo di acquisto o di sottoscrizione, eventualmente rettificato per riflettere perdite permanenti di valore. Tale minor valore non verrà mantenuto negli esercizi successivi qualora vengano meno le ragioni della svalutazione effettuata.
Rimanenze	Sono iscritte al minore tra costo di acquisto o di produzione e valore desumibile dall'andamento del mercato. Per i beni fungibili il costo è calcolato con il metodo della media ponderata.
Crediti	Sono esposti al presumibile valore di realizzo. L'adeguamento del valore nominale dei crediti al valore presunto di realizzo è ottenuto mediante apposito fondo al fine di tener conto dei rischi di inesigibilità.
Disponibilità Liquide	Sono iscritte in bilancio al loro valore nominale.
Patrimonio Netto	I contributi per ripiano perdite sono rilevati con le modalità previste dal D.lgs. 118/2011 e s.m.i., nonché dai successivi decreti ministeriali di attuazione. I contributi in conto capitale sono rilevati con le modalità previste dal D.lgs. 118/2011 e s.m.i., nonché dai successivi decreti ministeriali di attuazione. Per i beni di primo conferimento, la sterilizzazione degli ammortamenti avviene mediante storno a conto economico di quote della voce di Patrimonio Netto "Finanziamenti per beni di prima dotazione".
Fondi per Rischi e oneri	I fondi per quote inutilizzate di contributi sono costituiti da accantonamenti determinati con le modalità previste dall'art. 29 comma 1, lett. e) del D.lgs. 118/2011 e s.m.i., nonché dai successivi decreti ministeriali di attuazione I fondi per rischi e oneri sono costituiti da accantonamenti effettuati allo scopo di coprire perdite o debiti di natura determinata e di esistenza certa o probabile, che alla data di chiusura dell'esercizio sono però indeterminati nell'ammontare e/o nella data di sopravvenienza, secondo quanto previsto dall'art. 29, comma 1, lett. g) del D.lgs. 118/2011 e s.m.i., nonché dai successivi decreti ministeriali di attuazione.
Premio operosità Medici SUMAI	È determinato secondo le norme e disposizioni contenute nella Convenzione Unica Nazionale che regolano la determinazione del premio di operosità dei medici SUMAI.
TFR	Rappresenta l'effettivo debito maturato, in conformità alla legge e ai contratti vigenti, verso le seguenti figure professionali: Nella gestione sociale il fondo TFR è pari ad € 0/1.000 sia al 31.12.2016 che al 31.12.2017. Il fondo corrisponde al totale delle singole indennità maturate alla data di chiusura del bilancio, al netto degli acconti erogati, ed è pari a quanto si sarebbe dovuto corrispondere nell'ipotesi di cessazione del rapporto di lavoro in tale data.
Debiti	Sono rilevati al loro valore nominale.
Ricavi e costi	Sono rilevati secondo i principi della prudenza e della competenza economica, anche mediante l'iscrizione dei relativi ratei e risconti.
Imposte sul Reddito	Sono determinate secondo le norme e le aliquote vigenti
Conti d'ordine	Impegni e garanzie sono indicati nei conti d'ordine al loro valore contrattuale residuo. I beni di terzi sono indicati nei conti d'ordine in base al loro valore di mercato al momento dell'ingresso in azienda.

RLS.C.R.L.A.

3. Dati relativi al personale

I dati del personale sono desunti dalle schede del Conto Annuale allegate al Bilancio d'Esercizio di cui sono parte integrante. In sintesi la situazione del Personale è la seguente:

Le informazioni sul personale si riferiscono al personale complessivo dell'Agenzia, Area Sanitaria, in quanto l'area socio-sanitaria e area sociale non ha personale dipendente.

Viene fornita specifica, nelle sezioni, del personale dedicato all'Area Sociale.

PERSONALE DIPENDENTE
Il personale dell'azienda al 31.12.2016 era pari a 843,88 unità, di cui personale part-time 157,42 unità; al 31.12.2017 il numero delle unità è passato a 762,16, di cui personale part-time 126,47 unità.

PERSONALE IN COMANDO AD ALTRI ENTI
Il personale in comando ad altri enti al 31.12.2016 era pari a 5 unità, mentre al 31.12.2017 il numero delle unità è passato a 3.

PERSONALE IN COMANDO DA ALTRI ENTI
Il personale in comando da altri enti al 31.12.2016 era pari a 0 unità, mentre al 31.12.2017 il numero delle unità è passato a 3.

PERSONALE CON ALTRO CONTRATTO: FORMAZIONE LAVORO
Le unità uomini-anno al 31.12.2016 era pari a 0 unità, mentre al 31.12.2017 il numero delle unità è passato a 0.

PERSONALE CON ALTRO CONTRATTO: SOMMINISTRAZIONE
Le unità uomini-anno al 31.12.2016 era pari a 3,05 unità (di cui 2,05 unità riferite al Bilancio Sociale), mentre al 31.12.2017 il numero delle unità è passato a 3,45 (di cui 3,12 unità riferite al Bilancio Sociale).

PERSONALE CON ALTRO CONTRATTO: LSU
Le unità uomini-anno al 31.12.2016 era pari a 0 unità, mentre al 31.12.2017 il numero delle unità è passato a 0.

PERSONALE IN CONVENZIONE
Le unità di MMG al 31.12.2016 era pari a 741 unità, mentre al 31.12.2017 il numero delle unità è passato a 735.

Le unità di PLS al 31.12.2016 era pari a 128 unità, mentre al 31.12.2017 il numero delle unità è passato a 127.

Le unità di Continuità Assistenziale al 31.12.2016 era pari a 216 unità, mentre al 31.12.2017 il numero delle unità è passato a 209.

Le unità di Altri in convenzione al 31.12.2016 era pari a 0 unità, mentre al 31.12.2017 il numero delle unità è passato a 0.

Per quanto riguarda i dati del personale suddivisi per ruolo (sanitario, professionale, tecnico e amministrativo), categorie (dirigenza e comparto) e profili si rinvia alle apposite tabelle relative al Conto Annuale allegato al Bilancio d'Esercizio.

RESCRI.B.A.

STATO PATRIMONIALE

Come indicato nelle Linee Guida procedurali, tenuto conto della complessità di gestione e dell'unicità dell'Azienda, è stato previsto un unico Stato Patrimoniale per le partite relative sia alla gestione SANITARIA che SOCIO SANITARIA (ex ASSI).

Particolare attenzione dovrà essere comunque posta alla corretta allocazione dei contributi regionali e dei relativi crediti e debiti verso la Regione per le singole attività sopra citate e dei Fondi per contributi inutilizzati es. precedenti.

4. Immobilizzazioni immateriali e materiali

4.1 Immobilizzazioni Immateriali

A.I.1 Costi di impianto e ampliamento

I dati relativi al costo storico, al valore netto iniziale e alle movimentazioni che concorrono alla determinazione del valore netto finale dell'esercizio sono riportate nelle tabelle di Nota Integrativa Tabellare e nelle Schede di dettaglio, laddove previste dal D.lgs. 118/2011 e s.m.i.. Le tabelle sono presenti in allegato agli schemi di Stato Patrimoniale e Conto Economico e costituiscono parte integrante del Bilancio d'Esercizio.

In particolare, per questa categoria, se movimentata, l'iscrizione tra le immobilizzazioni è avvenuta con il consenso del Collegio Sindacale i cui estremi del verbale e le ragioni di iscrizione sono rilevate nella tabella del foglio *"Dettaglio_SP_San"* allegata al Bilancio d'Esercizio. Nel caso di assenza di un verbale specifico del collegio sindacale, si è indicato il verbale di approvazione del bilancio d'esercizio cui il fondo si riferisce.

PRINCIPALI INFORMAZIONI delle movimentazioni dell'esercizio

Non sono intervenute movimentazioni nell'esercizio.

FATTI DI RILIEVO delle movimentazioni dell'esercizio

Per la suddetta area di bilancio non si sono verificati fatti di rilievo e non si sono rilevati valori di bilancio.

A.I.2 Costi di ricerca e sviluppo

I dati relativi al costo storico, al valore netto iniziale e alle movimentazioni che concorrono alla determinazione del valore netto finale dell'esercizio sono riportate nelle tabelle di Nota Integrativa Tabellare e nelle Schede di dettaglio, laddove previste dal D.lgs. 118/2011 e s.m.i.. Le tabelle sono presenti in allegato agli schemi di Stato Patrimoniale e Conto Economico e costituiscono parte integrante del Bilancio d'Esercizio.

In particolare, per questa categoria, se movimentata, l'iscrizione tra le immobilizzazioni è avvenuta con il consenso del Collegio Sindacale i cui estremi del verbale e le ragioni di iscrizione sono rilevate nella tabella del foglio *"Dettaglio_SP_San"* allegata al Bilancio d'Esercizio. Nel caso di assenza di un verbale specifico del collegio sindacale, si è indicato il verbale di approvazione del bilancio d'esercizio cui il fondo si riferisce.

RLS.C.R.I.B.A.

PRINCIPALI INFORMAZIONI delle movimentazioni dell'esercizio

Non sono intervenute movimentazioni nell'esercizio.

FATTI DI RILIEVO delle movimentazioni dell'esercizio

Per la suddetta area di bilancio non si sono verificati fatti di rilievo e non si sono rilevati valori di bilancio.

A.I.3 Diritti di brevetto e diritti di utilizzazione delle opere dell'ingegno

I dati relativi al costo storico, al valore netto iniziale e alle movimentazioni che concorrono alla determinazione del valore netto finale dell'esercizio sono riportate nelle tabelle di Nota Integrativa Tabellare e nelle Schede di dettaglio, laddove previste dal D.lgs. 118/2011 e s.m.i.. Le tabelle sono presenti in allegato agli schemi di Stato Patrimoniale e Conto Economico e costituiscono parte integrante del Bilancio d'Esercizio.

Per questa categoria di immobilizzazioni immateriali sono previste le seguenti tipologie:

- A.I.3.a) Diritti di brevetto e diritti di utilizzazione delle opere dell'ingegno - Attività di ricerca
- A.I.3.c) Diritti di brevetto e diritti di utilizzazione delle opere dell'ingegno – Altri

PRINCIPALI INFORMAZIONI delle movimentazioni dell'esercizio

Non sono intervenute movimentazioni nell'esercizio.

FATTI DI RILIEVO delle movimentazioni dell'esercizio

Per la suddetta area di bilancio non si sono verificati fatti di rilievo e non si sono rilevati valori di bilancio.

A.I.4 Immobilizzazioni immateriali in corso e acconti

I dati relativi al costo storico, al valore netto iniziale e alle movimentazioni che concorrono alla determinazione del valore netto finale dell'esercizio sono riportate nelle tabelle di Nota Integrativa Tabellare e nelle Schede di dettaglio, laddove previste dal D.lgs. 118/2011 e s.m.i.. Le tabelle sono presenti in allegato agli schemi di Stato Patrimoniale e Conto Economico e costituiscono parte integrante del Bilancio d'Esercizio.

PRINCIPALI INFORMAZIONI delle movimentazioni dell'esercizio

Non sono intervenute movimentazioni nell'esercizio.

FATTI DI RILIEVO delle movimentazioni dell'esercizio

Per la suddetta area di bilancio non si sono verificati fatti di rilievo e non si sono rilevati valori di bilancio.

RL S.C.R.I.B.A.

A.I.5 Altre immobilizzazioni immateriali

I dati relativi al costo storico, al valore netto iniziale e alle movimentazioni che concorrono alla determinazione del valore netto finale dell'esercizio sono riportate nelle tabelle di Nota Integrativa Tabellare e nelle Schede di dettaglio, laddove previste dal D.lgs. 118/2011 e s.m.i..Le tabelle sono presenti in allegato agli schemi di Stato Patrimoniale e Conto Economico e costituiscono parte integrante del Bilancio d'Esercizio.

Per questa categoria di immobilizzazioni immateriali sono previste le seguenti tipologie:

- A.I.5.a) Concessioni, licenze, marchi e diritti simili
- A.I.5.c) Migliorie su beni di terzi
- A.I.5.e) Pubblicità (da ammortizzare)
- A.I.5.g) Altre immobilizzazioni immateriali

In particolare, per la categoria ***A.I.5.e) Pubblicità (da ammortizzare)***, se movimentata, l'iscrizione tra le immobilizzazioni è avvenuta con il consenso del Collegio Sindacale i cui estremi del verbale e le ragioni di iscrizione sono rilevate nella tabella del foglio *"Dettaglio_SP_San"* allegata al Bilancio d'Esercizio. Nel caso di assenza di un verbale specifico del collegio sindacale, si è indicato il verbale di approvazione del bilancio d'esercizio cui il fondo si riferisce.

PRINCIPALI INFORMAZIONI delle movimentazioni dell'esercizio

Concessioni, licenze, marchi e diritti simili

Le acquisizioni dell'esercizio sono pari ad € 10.684,96= e sono state finanziate con i contributi di seguito elencati:

€ 2.754,96= Decreto 12477 del 29/11/2016 Area Vigilanza quota ATS;
€ 7.930,00= Fondi Vigilanza anni precedenti ante 2012.

Gli acquisti sono stati contabilizzati alle righe NI:
1.10.10.50.010.022.00.000 Licenze d'uso (Sterilizzate) € 10.684,96.

Migliorie su beni di terzi
Non sono intervenute movimentazioni nell'esercizio.

Pubblicità (da ammortizzare)
Non sono intervenute movimentazioni nell'esercizio.

Altre immobilizzazioni immateriali
Non sono intervenute movimentazioni nell'esercizio.

FATTI DI RILIEVO delle movimentazioni dell'esercizio

Per la suddetta area di bilancio non si sono verificati fatti di rilievo.

RI.S.C.R.I.B.A.

ALTRE INFORMAZIONI RELATIVE ALLE IMMOBILIZZAZIONI IMMATERIALI

IMM01 – Aliquote di ammortamento immobilizzazioni immateriali.

Inserire nella cella in giallino solo in caso le aliquote utilizzate in azienda sono diverse da quelle previste dalla normativa vigente e motivare le ragioni nella tabella precedente:

Immobilizzazioni Immateriali	Allegato 3 - D.lgs. 118/2011	Aliquota utilizzata dall'azienda
COSTI DI IMPIANTO E AMPLIAMENTO	20,0%	
COSTI DI RICERCA E SVILUPPO	20,0%	
DIRITTI DI BREVETTO E UTILIZZAZIONE OPERE INGEGNO	durata legale del diritto o, in assenza, 20,0%	
DIRITTI DI CONCESSIONE, LICENZE MARCHI E DIRITTI SIMILI	durata legale del diritto o, in assenza, 20,0%	
MIGLIORIE SU BENI DI TERZI	aliquota % maggiore tra bene e durata residua contratto	
IMMOBILIZZAZIONI IMMATERIALI IN CORSO E ACCONTI	--	
ALTRE IMMOBILIZZAZIONI IMMATERIALI	20,0%	

Inserire SI *o* NO *nella cella in giallino denominata <<Caso presente in azienda?>>:*

Cod.	Informazione	Caso presente in azienda?	*Se* Sì, *illustrare*
IMM01	Per le immobilizzazioni immateriali, ci si è avvalsi della facoltà di adottare aliquote di ammortamento superiori a quelle indicate nel D.lgs. 118/2011 e s.m.i., nonché dai successivi decreti ministeriali di attuazione?	**NO**	

<u>4.2 Immobilizzazioni Materiali</u>

A.II.1 Terreni

I dati relativi al costo storico, al valore netto iniziale e alle movimentazioni che concorrono alla determinazione del valore netto finale dell'esercizio sono riportate nelle tabelle di Nota Integrativa Tabellare e nelle Schede di dettaglio, laddove previste dal D.lgs. 118/2011 e s.m.i.. Le tabelle sono presenti in allegato agli schemi di Stato Patrimoniale e Conto Economico e costituiscono parte integrante del Bilancio d'Esercizio.

Per questa categoria di immobilizzazioni materiali sono previste le seguenti tipologie:

- A.II.1.a) Terreni disponibili
- A.II.1.b) Terreni indisponibili

PRINCIPALI INFORMAZIONI delle movimentazioni dell'esercizio

<u>Terreni disponibili</u>
Non sono intervenute movimentazioni nell'esercizio.

<u>Terreni indisponibili</u>
Non sono intervenute movimentazioni nell'esercizio.

R.S.C.R.I.B.A.

FATTI DI RILIEVO delle movimentazioni dell'esercizio

Acquisizione terreni
Per la suddetta area di bilancio non si sono verificati fatti di rilievo e non si sono rilevati valori di bilancio.

Alienazioni e/o dismissioni
Per la suddetta area di bilancio non si sono verificati fatti di rilievo e non si sono rilevati valori di bilancio.

A.II.2 Fabbricati

I dati relativi al costo storico, al valore netto iniziale e alle movimentazioni che concorrono alla determinazione del valore netto finale dell'esercizio sono riportate nelle tabelle di Nota Integrativa Tabellare e nelle Schede di dettaglio, laddove previste dal D.lgs. 118/2011 e s.m.i.. Le tabelle sono presenti in allegato agli schemi di Stato Patrimoniale e Conto Economico e costituiscono parte integrante del Bilancio d'Esercizio.

Per questa categoria di immobilizzazioni materiali sono previste le seguenti tipologie:

- A.II.2.a) Fabbricati non strumentali (disponibili)
- A.II.2.b) Fabbricati (indisponibili)

PRINCIPALI INFORMAZIONI delle movimentazioni dell'esercizio

Fabbricati non strumentali (disponibili)

Non sono intervenute movimentazioni nell'esercizio.

Fabbricati (indisponibili)

Non sono intervenute movimentazioni nell'esercizio.

FATTI DI RILIEVO delle movimentazioni dell'esercizio

Acquisizione fabbricati
Per la suddetta area di bilancio non si sono verificati fatti di rilievo e non si sono rilevati valori di bilancio.

Alienazioni e/o dismissioni
Per la suddetta area di bilancio non si sono verificati fatti di rilievo e non si sono rilevati valori di bilancio.

A.II.3 Impianti e macchinari

I dati relativi al costo storico, al valore netto iniziale e alle movimentazioni che concorrono alla determinazione del valore netto finale dell'esercizio sono riportate nelle tabelle di Nota Integrativa Tabellare e nelle Schede di dettaglio, laddove previste dal D.lgs. 118/2011 e s.m.i.. Le tabelle sono presenti in allegato agli schemi di Stato Patrimoniale e Conto Economico e costituiscono parte integrante del Bilancio d'Esercizio.

RLS.C.R.I.B.A.

PRINCIPALI INFORMAZIONI delle movimentazioni dell'esercizio

Non sono intervenute movimentazioni nell'esercizio.

FATTI DI RILIEVO delle movimentazioni dell'esercizio

Per la suddetta area di bilancio non si sono verificati fatti di rilievo e non si sono rilevati valori di bilancio.

A.II.4 Attrezzature sanitarie e scientifiche

I dati relativi al costo storico, al valore netto iniziale e alle movimentazioni che concorrono alla determinazione del valore netto finale dell'esercizio sono riportate nelle tabelle di Nota Integrativa Tabellare e nelle Schede di dettaglio, laddove previste dal D.lgs. 118/2011 e s.m.i.. Le tabelle sono presenti in allegato agli schemi di Stato Patrimoniale e Conto Economico e costituiscono parte integrante del Bilancio d'Esercizio.

PRINCIPALI INFORMAZIONI delle movimentazioni dell'esercizio

Non sono intervenute movimentazioni nell'esercizio.

FATTI DI RILIEVO delle movimentazioni dell'esercizio

Alienazioni e/o dismissioni
Per la suddetta area di bilancio non si sono verificati fatti di rilievo e non si sono rilevati valori di bilancio.

Altro
Per la suddetta area di bilancio non si sono verificati fatti di rilievo e non si sono rilevati valori di bilancio.

A.II.5 Mobili ed arredi

I dati relativi al costo storico, al valore netto iniziale e alle movimentazioni che concorrono alla determinazione del valore netto finale dell'esercizio sono riportate nelle tabelle di Nota Integrativa Tabellare e nelle Schede di dettaglio, laddove previste dal D.lgs. 118/2011 e s.m.i.. Le tabelle sono presenti in allegato agli schemi di Stato Patrimoniale e Conto Economico e costituiscono parte integrante del Bilancio d'Esercizio.

PRINCIPALI INFORMAZIONI delle movimentazioni dell'esercizio

Non sono intervenute movimentazioni nell'esercizio.

R.L. S.C.R.I.B.A.

FATTI DI RILIEVO delle movimentazioni dell'esercizio

Alienazioni e/o dismissioni
Per la suddetta area di bilancio non si sono verificati fatti di rilievo e non si sono rilevati valori di bilancio.

Altro
Per la suddetta area di bilancio non si sono verificati fatti di rilievo e non si sono rilevati valori di bilancio.

A.II.6 Automezzi

I dati relativi al costo storico, al valore netto iniziale e alle movimentazioni che concorrono alla determinazione del valore netto finale dell'esercizio sono riportate nelle tabelle di Nota Integrativa Tabellare e nelle Schede di dettaglio, laddove previste dal D.lgs. 118/2011 e s.m.i.. Le tabelle sono presenti in allegato agli schemi di Stato Patrimoniale e Conto Economico e costituiscono parte integrante del Bilancio d'Esercizio.

PRINCIPALI INFORMAZIONI delle movimentazioni dell'esercizio

Ambulanze
Non sono intervenute movimentazioni nell'esercizio.

Altri automezzi
Non sono intervenute movimentazioni nell'esercizio.

FATTI DI RILIEVO delle movimentazioni dell'esercizio

Alienazioni e/o dismissioni
Per la suddetta area di bilancio non si sono verificati fatti di rilievo e non si sono rilevati valori di bilancio.

Altro
Per la suddetta area di bilancio non si sono verificati fatti di rilievo e non si sono rilevati valori di bilancio.

A.II.7 Oggetti d'arte

I dati relativi al costo storico, al valore netto iniziale e alle movimentazioni che concorrono alla determinazione del valore netto finale dell'esercizio sono riportate nelle tabelle di Nota Integrativa Tabellare e nelle Schede di dettaglio, laddove previste dal D.lgs. 118/2011 e s.m.i.. Le tabelle sono presenti in allegato agli schemi di Stato Patrimoniale e Conto Economico e costituiscono parte integrante del Bilancio d'Esercizio.

Come richiesto dal Tavolo Adempimenti MEF, si chiede di precisare la tipologia ed ubicazione, nonché gli oneri sostenuti per la conservazione/mantenimento di tali beni

PRINCIPALI INFORMAZIONI delle movimentazioni dell'esercizio

Non sono intervenute movimentazioni nell'esercizio.

RL S.C.R.I.B.A.

FATTI DI RILIEVO delle movimentazioni dell'esercizio

Acquisizione oggetti d'arte
Per la suddetta area di bilancio non si sono verificati fatti di rilievo e non si sono rilevati valori di bilancio.

Alienazioni e/o dismissioni
Per la suddetta area di bilancio non si sono verificati fatti di rilievo e non si sono rilevati valori di bilancio.

A.II.8 Altre immobilizzazioni materiali

I dati relativi al costo storico, al valore netto iniziale e alle movimentazioni che concorrono alla determinazione del valore netto finale dell'esercizio sono riportate nelle tabelle di Nota Integrativa Tabellare e nelle Schede di dettaglio, laddove previste dal D.lgs. 118/2011 e s.m.i.. Le tabelle sono presenti in allegato agli schemi di Stato Patrimoniale e Conto Economico e costituiscono parte integrante del Bilancio d'Esercizio.

In particolare, per la categoria ***Altri Beni (sterilizzati e non)***, se movimentata, l'iscrizione tra le immobilizzazioni è avvenuta indicando la tipologia dei singoli beni in modo dettagliato tabella del foglio *"Dettaglio_SP_San"* allegata al Bilancio d'Esercizio.

PRINCIPALI INFORMAZIONI delle movimentazioni dell'esercizio

Le acquisizioni dell'esercizio sono pari ad € 21.278,15= e sono state finanziate con i contributi di seguito elencati:

€ 20.245,04= Decreto 12477 del 29/11/2016 Area Vigilanza quota ATS;
€ 10,31= Decreto 11036 del 04/12/2015 Area Vigilanza quota ASL ora ATS;
€ 706,50= Fondi Vigilanza anni precedenti ante 2012;
€ 316,30= Decreto 6823 del 09/06/2017 Area Vigilanza quota ATS.

Gli acquisti sono stati contabilizzati alle righe NI:
1.10.20.80.010.012.00.000 Elaboratori e personal computer e altre attrezzature EDP (Sterilizzati) € 21.278,15=.

FATTI DI RILIEVO delle movimentazioni dell'esercizio

Alienazioni e/o dismissioni
Per la suddetta area di bilancio non si sono verificati fatti di rilievo.

Altro
Per la suddetta area di bilancio non si sono verificati fatti di rilievo.

A.II.9 Immobilizzazioni materiali in corso ed acconti

I dati relativi al costo storico, al valore netto iniziale e alle movimentazioni che concorrono alla determinazione del valore netto finale dell'esercizio sono riportate nelle tabelle di Nota Integrativa Tabellare e nelle Schede di dettaglio, laddove previste dal D.lgs. 118/2011 e s.m.i.. Le tabelle sono

R.L.S.C.R.I.B.A.

presenti in allegato agli schemi di Stato Patrimoniale e Conto Economico e costituiscono parte integrante del Bilancio d'Esercizio.

In particolare, per questa categoria, se movimentata, nella tabella del foglio *"Dettaglio_SP_San",* allegata al Bilancio d'Esercizio, è riportato l'elenco dei lavori relativi alle Immobilizzazioni materiali in corso di esecuzione indicando la ***tipologia di finanziamento*** e le movimentazioni dell'esercizio.

PRINCIPALI INFORMAZIONI delle movimentazioni dell'esercizio

Non sono intervenute movimentazioni nell'esercizio.

FATTI DI RILIEVO delle movimentazioni dell'esercizio

Per la suddetta area di bilancio non si sono verificati fatti di rilievo e non si sono rilevati valori di bilancio.

Fondo Svalutazione immobilizzazioni

I dati relativi al valore iniziale, ai giroconti, all'utilizzo fondo (storno fondo svalutazioni) e alle svalutazioni dell'esercizio che concorrono alla determinazione del valore netto finale dell'esercizio, sono riportate nelle tabelle di Nota Integrativa Tabellare e nelle Schede di dettaglio, laddove previste dal D.lgs. 118/2011 e s.m.i.. Le tabelle sono presenti in allegato agli schemi di Stato Patrimoniale e Conto Economico e costituiscono parte integrante del Bilancio d'Esercizio.

PRINCIPALI INFORMAZIONI delle movimentazioni dell'esercizio

Importi, criteri di determinazione e impatto sul Conto Economico della svalutazione
Non sono intervenute movimentazioni nell'esercizio.

FATTI DI RILIEVO delle movimentazioni dell'esercizio

Motivazione della svalutazione
Per la suddetta area di bilancio non si sono verificati fatti di rilievo e non si sono rilevati valori di bilancio.

ALTRE INFORMAZIONI RELATIVE ALLE IMMOBILIZZAZIONI MATERIALI

IMM02 – Aliquote di ammortamento immobilizzazioni materiali.

Inserire nella cella in giallino solo in caso le aliquote utilizzate in azienda sono diverse da quelle previste dalla normativa vigente e motivare le ragioni nella tabella precedente nello spazio previsto:

Immobilizzazioni Materiali	Allegato 3 D.lgs. 118/2011	Aliquota utilizzata dall'azienda
TERRENI	---	
EDIFICI	3,0%	6,5%
IMPIANTI INSERITI STABILMENTE NEL FABBRICATO	6,5%	
EDIFICI ADIBITI AD USO CIVILE NON ISTITUZIONALE	3,0%	da applicare solo per i cespiti acquisiti dal 2012
COSTRUZIONI LEGGERE (tettoie, baracche, ecc.)	10,0%	

R.L.S.C.R.I.B.A.

MOBILI ED ARREDAMENTO	12,5%	
ATTREZZATURE SANITARIE E SCIENTIFICHE	20,0%	
IMPIANTI E MACCHINARI ADIBITI ALL'ATTIVITÀ ISTITUZIONALE	12,5%	
IMPIANTI E MACCHINARI ADIBITI ALL'ATTIVITÀ NON ISTITUZIONALE	12,5%	
IMPIANTI E MACCHINARI - AUDIOVISIVI	20,0%	
AUTOMEZZI (ambulanze, autovetture, motoveicoli e simili, autoveicoli pesanti in genere, carrelli elevatori, mezzi di trasporto interno, ecc.)	25,0%	
MOBILI E MACCHINE ORDINARIE D'UFFICIO	20,0%	
MACCHINE D'UFFICIO ELETTROMECCANICHE ED ELETTRONICHE COMPRESI I COMPUTERS E I SISTEMI TELEFONICI ELETTRONICI	20,0%	
ATTREZZATURA GENERICA (stoviglie, posate, ecc.)		25,0% se utilizzate tali aliquote dovranno essere applicate fino ad esaurimento del valore residuo
IMPIANTI DESTINATI AL TRATTAMENTO E DEPURAMENTO DELLE ACQUE, FUMI NOCIVI, ECC MEDIANTE IMPIEGO DI REAGENTI CHIMICI		15,0% se utilizzate tali aliquote dovranno essere applicate fino ad esaurimento del valore residuo
BIANCHERIA		40,0% se utilizzate tali aliquote dovranno essere applicate fino ad esaurimento del valore residuo

Inserire SI *o* NO *nella cella in giallino denominata <<Caso presente in azienda?>>:*

Cod.	Informazione	Caso presente in azienda?	*Se* Sì, *illustrare*
IMM02	Per le immobilizzazioni materiali, ci si è avvalsi della facoltà di adottare aliquote di ammortamento superiori a quelle indicate nel D.lgs. 118/2011 e s.m.i., nonché dai successivi decreti ministeriali di attuazione?	**SI**	*Si rappresenta che con DGR IX/937 del 01.12.2010, Regione Lombardia ha disposto che a decorrere dall'esercizio 2011 la quota di ammortamento per gli interventi su immobili è fissata al 6,5% annuo ferme restando le altre normative contabili.* *Fabbricati indisponibili (attività istituzionale):* *Aliquota indicata nel D.Lgs. 118/2011 3,00%* *Aliquota utilizzata dall'azienda 6,50%*

IMM03 – Eventuale ammortamento dimezzato per i cespiti acquistati nell'anno.

Inserire SI *o* NO *nella cella in giallino denominata <<Caso presente in azienda?>>:*

Cod.	Informazione	Caso presente in azienda?	*Se* Sì, *illustrare*
IMM03	Per i cespiti acquistati nell'anno, l'aliquota di ammortamento è stata analiticamente commisurata al periodo intercorso tra (i) il momento in cui il bene è divenuto disponibile e pronto per l'uso e (ii) il 31/12?	**NO**	*Nel bilancio sociale i cespiti sono acquistati con contributi in conto esercizio e sono ammortizzati con aliquota del 100% secondo quanto disposto dal D. Lgs 118/2011*
	Per i cespiti acquistati nell'anno, ci si è avvalsi della facoltà di dimezzare forfettariamente l'aliquota normale di ammortamento?	**NO**	
	Per i cespiti acquistati nell'anno, ci si è avvalsi della facoltà di dimezzare forfettaria-mente l'aliquota normale di ammortamento, ma soltanto	**NO**	

RL S.C.R.I.B.A.

	per alcune categorie di beni?		

IMM04 – Eventuale ammortamento integrale.

Inserire SI *o* NO *nella cella in giallino denominata <<Caso presente in azienda?>>:*

Cod.	Informazione	Caso presente in azienda?	*Se* Sì, *illustrare*
IMM04	Per i cespiti di valore inferiore a € 516.46, ci si è avvalsi della facoltà di ammortizzare integralmente il bene nell'esercizio in cui il bene è divenuto disponibile e pronto per l'uso?	SI	*Si precisa che in base alle indicazioni contenute nel D. Lgs 118/2011 e successive modificazioni/integrazioni, sono stati ammortizzati al 100% tutti gli acquisti fatti a partire dall'anno 2012 con contributi in conto esercizio.*
	Altro	NO	

IMM05 – Svalutazioni.

Inserire SI *o* NO *nella cella in giallino denominata <<Caso presente in azienda?>>:*

Cod.	Informazione	Caso presente in azienda?	*Se* Sì, *illustrare*
IMM05	Nel corso dell'esercizio sono state effettuate svalutazioni di immobilizzazioni materiali e/o immateriali?	NO	

IMM06 – Rivalutazioni.

Inserire SI *o* NO *nella cella in giallino denominata <<Caso presente in azienda?>>:*

Cod.	Informazione	Caso presente in azienda?	*Se* Sì, *illustrare*
IMM06	Nel corso dell'esercizio sono state effettuate rivalutazioni di immobilizzazioni materiali e/o immateriali?	NO	

IMM07 – Incrementi delle immobilizzazioni per lavori interni.

Inserire SI *o* NO *nella cella in giallino denominata <<Caso presente in azienda?>>:*

Cod.	Informazione	Caso presente in azienda?	*Se* Sì, *illustrare*
IMM07	Nel corso dell'esercizio si sono effettuate capitalizzazioni di costi (la voce CE "Incrementi delle immobilizzazioni per lavori interni" è > 0)?	NO	

IMM08 – Oneri finanziari capitalizzati.

Inserire SI *o* NO *nella cella in giallino denominata <<Caso presente in azienda?>>:*

Cod.	Informazione	Caso presente in azienda?	*Se* Sì, *illustrare*

RL S.C.R.I.B.A.

IMM08	Nel corso dell'esercizio si sono capitalizzati oneri finanziari?	**NO**	

Altre informazioni relative alle immobilizzazioni materiali e immateriali

Inserire SI *o* NO *nella cella in giallino denominata <<Caso presente in azienda?>>:*

Cod.	Informazione	Caso presente in azienda?	*Se* Sì, *illustrare*
IMM09	**Gravami**. Sulle immobilizzazioni dell'azienda vi sono gravami quali ipoteche, privilegi, pegni, pignoramenti ecc.?	**NO**	
IMM10	**Immobilizzazioni in contenzioso iscritte in bilancio.** Sulle immobilizzazioni iscritte in bilancio sono in corso contenziosi con altre aziende sanitarie, con altri enti pubblici o con soggetti privati?	**NO**	
IMM11	**Immobilizzazioni in contenzioso non iscritte in bilancio.** Esistono immobilizzazioni non iscritte nello stato patrimoniale perché non riconosciute come proprietà dell'azienda in seguito a contenziosi in corso con altre aziende sanitarie, con altri enti pubblici o con soggetti privati?	**NO**	
IMM12	**Eventuali impegni significativi assunti con fornitori per l'acquisizione di immobilizzazioni materiali.** Esistono impegni già assunti, ma non ancora tradottisi in debiti?	**NO**	
IMM13	**Immobilizzazioni destinate alla vendita.** Esistono immobilizzazioni destinate alla vendita con apposito atto deliberativo aziendale?	**NO**	
IMM14	**Altro.** Esistono altre informazioni che si ritiene necessario fornire per soddisfare la regola generale secondo cui "Se le informazioni richieste da specifiche disposizioni di legge non sono sufficienti a dare una rap-presentazione veritiera e corretta, si devono fornire le informazioni complementari necessarie allo scopo" (art 2423 cc)?	**NO**	

QUADRATURA CONTABILITA' E REGISTRO CESPITI

Nelle tabelle che seguono è data evidenza della **quadratura tra contabilità e registro cespiti:**

- Valore acquisto al 31.12.2016;
- Valore acquisto al 31.12.2017;
- Fondo ammortamento al 31.12.2016;
- Fondo ammortamento al 31.12.2017;
- Ammortamento 2017.

R.L.S.R.I.B.A.

CONTO	DESCRIZIONE NI	CLASSE CESPITE	DESCRIZONE CESPITE	VALORE AL 31/12/2016	VALORE AL 31/12/2017	VALORE AL 31/12/2016	VALORE AL 31/12/2017
104100	Licenze d'uso (Sterilizzate)	21	LICENZE SOFTWARE	29.186,86	39.871,82	40.478,58	51.163,54
		71	LICENZE SOFTWARE 100	11.291,72	11.291,72		
			Licenze d'uso (Sterilizzate)	**40.478,58**	**51.163,54**	**40.478,58**	**51.163,54**
202250	Impianti telefonici (Sterilizzati)	4	IMPIANTI TELEFONICI	4.338,24	4.338,24	4.338,24	4.338,24
			Impianti telefonici (Sterilizzati)	**4.338,24**	**4.338,24**	**4.338,24**	**4.338,24**
203100	Attrezzature sanitarie (Sterilizzate)	8	ATTREZZATURE SANITARIE	13.962,49	13.962,49	18.496,52	18.496,52
		58	ATTREZZATURE SANITARIE 100	4.534,03	4.534,03		
			Attrezzature sanitarie (Sterilizzate)	**18.496,52**	**18.496,52**	**18.496,52**	**18.496,52**
203200	Elaboratori e personal computer e altre attrezzature EDP (Sterilizzati)	9	PERSONAL TERMINALI STAMPANTE	341.411,74	362.689,89	366.411,84	387.689,99
		59	PERSONAL TERMINALI STAMPANTE 100	25.000,10	25.000,10		
		101	PERSONAL TERMINALI STAMPANTI SA STERILIZ	2.516,80	2.516,80	2.868,81	2.868,81
		151	PERSONAL TERMINALI STAMPANTI DA STERILIZ	352,01	352,01		
			Elaboratori e personal computer e altre attrezzature EDP (Sterilizzati)	**369.280,65**	**390.558,80**	**369.280,65**	**390.558,80**
203500	Mobili , arredi e attrezzature ufficio (Sterilizzati)	11	MOBILI ARREDI ATTREZATURE UFFICIO	31.153,20	31.153,20	111.160,18	111.160,18
		61	MOBILI ARREDI ATTREZATURE UFFICI100	80.006,98	80.006,98		
			Mobili , arredi e attrezzature ufficio (Sterilizzati)	**111.160,18**	**111.160,18**	**111.160,18**	**111.160,18**
203550	Mobili ed arredi diversi (Sterilizzati)	12	MOBILI E ARREDI DIVERSI	50.219,79	50.219,79	145.327,42	145.327,42
		62	MOBILI E ARREDI DIVERSI 100	95.107,63	95.107,63		
		153	MOBILI ED ARREDI DA STERILIZZARE 100	1.171,35	1.171,35	1.171,35	1.171,35
		106	ALTRI BENI SA STERILIZZARE	2.484,57	2.484,57	4.437,09	4.437,09
		156	ALTRI BENI DA STERILIZZARE 100	1.952,52	1.952,52		
			Mobili ed arredi diversi (Sterilizzati)	**150.935,86**	**150.935,86**	**150.935,86**	**150.935,86**
203600	Macchine ufficio ordinarie (Sterilizzati)	13	MACCHINE UFFICIO ORDINARI	5.182,66	5.182,66	6.798,16	6.798,16
		63	MACCHINE UFFICIO ORDINARI 100	1.615,50	1.615,50		
			Macchine ufficio ordinarie (Sterilizzati)	**6.798,16**	**6.798,16**	**6.798,16**	**6.798,16**
203700	Automezzi (Sterilizzati)	15	AUTOMEZZI	20.450,00	20.450,00	20.450,00	20.450,00
				20.450,00	**20.450,00**	**20.450,00**	**20.450,00**
203810	Altri beni (Sterilizzati)	18	ATTREZZATURE VARIE ECONOMALI	77.326,44	77.326,44	90.349,52	90.349,52
		68	ATTREZZATURE VARIE ECONOMALI 100	13.023,08	13.023,08		
			Altri beni (Sterilizzati)	**90.349,52**	**90.349,52**	**90.349,52**	**90.349,52**
203920	Altri beni materiali da ammortizzare gestione non caratteristica (Sterilizzati)	19	ALTRI BENI MOBILI NON SANITARI	9.408,24	9.408,24	18.756,22	18.756,22
		69	ALTRI BENI MOBILI NON SANITARI 100	9.347,98	9.347,98		
			Altri beni materiali da ammortizzare gestione non caratteristica (Sterilizzati)	**18.756,22**	**18.756,22**	**18.756,22**	**18.756,22**
203930	Altri beni materiali da ammortizzare gestione caratteristica (Sterilizzati)	20	ALTRI BENI MOBILI SANITARI	45.978,29	45.978,29	58.043,44	58.043,44
		70	ALTRI BENI MOBILI SANITARI 100	12.065,15	12.065,15		
			Altri beni materiali da ammortizzare gestione caratteristica (Sterilizzati)	**58.043,44**	**58.043,44**	**58.043,44**	**58.043,44**
Totale complessivo				**889.087,37**	**921.050,48**	**889.087,37**	**921.050,48**

Ammortamento cespiti esercizio 2017

DESCRIZIONE NI	CLASSE CESPITE	DESCRIZONE CESPITE	VALORE AL 31/12/2017	VALORE AL 31/12/2017
Licenze d'uso (Sterilizzate)	21	LICENZE SOFTWARE	€ 10.684,96	€ 10.684,96
	71	LICENZE SOFTWARE 100	€ -	
		Licenze d'uso (Sterilizzate)	**€ 10.684,96**	**€ 10.684,96**
Amm.toElaboratori e personal computer e altre attrezzature EDP (Sterilizzati)	9	PERSONAL TERMINALI STAMPANTE	€ 21.278,15	€ 21.278,15
		Elaboratori e personal computer e altre attrezzature EDP (Sterilizzati)	**€ 21.278,15**	**€ 21.278,15**
Amm.toAltri beni (Sterilizzati)	18	ATTREZZATURE VARIE ECONOMALI	€ 270,00	€ 270,00
	68	ATTREZZATURE VARIE ECONOMALI 100	€ -	
		Altri beni (Sterilizzati)	**€ 270,00**	**€ 270,00**
		Totale complessivo Ammortamento	**€ 32.233,11**	**€ 32.233,11**

5. Immobilizzazioni Finanziarie

A.III.1 Crediti Finanziari

I dati relativi al valore iniziale, alle movimentazioni dell'esercizio quali incrementi, decrementi per incassi e giroconti che concorrono alla determinazione del valore finale dell'esercizio, nonché il relativo fondo svalutazione e i relativi utilizzi e accantonamenti ed, infine, l'anzianità e la scadenza dei crediti, sono riportate nelle tabelle di Nota Integrativa Tabellare e nelle Schede di dettaglio, laddove previste dal D.lgs. 118/2011 e s.m.i.. Le tabelle sono presenti in allegato agli schemi di Stato Patrimoniale e Conto Economico e costituiscono parte integrante del Bilancio d'Esercizio.

RLSCH S.p.A.

PRINCIPALI INFORMAZIONI delle movimentazioni dell'esercizio

Non sono intervenute movimentazioni nell'esercizio.

FATTI DI RILIEVO delle movimentazioni dell'esercizio

Per la suddetta area di bilancio non si sono verificati fatti di rilievo e non si sono rilevati valori di bilancio.

A.III.2 Titoli

I dati relativi al costo storico, al valore iniziale, alle movimentazioni dell'esercizio che concorrono alla determinazione del valore netto finale dell'esercizio, sono riportate nelle tabelle di Nota Integrativa Tabellare e nelle Schede di dettaglio, laddove previste dal D.lgs. 118/2011 e s.m.i.. Le tabelle sono presenti in allegato agli schemi di Stato Patrimoniale e Conto Economico e costituiscono parte integrante del Bilancio d'Esercizio.

Per questa categoria di immobilizzazioni finanziarie sono previste le seguenti tipologie:

- A.III.2.a) Partecipazioni
- A.III.2.b) Altri Titoli

In particolare, per la categoria ***A.III.2.a) Partecipazioni***, se movimentata, l'iscrizione tra le immobilizzazioni finanziarie è corredata da tutte le informazioni di dettaglio relative alla natura, alla tipologia, alla forma giuridica, ai criteri di valutazione e a tutte le altre informazioni richieste dalla normativa vigente; le informazioni di dettaglio sono rilevate nella tabella *<<ELENCO PARTECIPAZIONI ISCRITTE NELLE IMMOBILIZZAZIONI FINANZIARIE>>* del foglio *"Dettaglio_SP_San"* allegata al Bilancio d'Esercizio.

PRINCIPALI INFORMAZIONI delle movimentazioni dell'esercizio

Partecipazioni
Non sono intervenute movimentazioni nell'esercizio.

Altri titoli
Non sono intervenute movimentazioni nell'esercizio.

FATTI DI RILIEVO delle movimentazioni dell'esercizio

Per la suddetta area di bilancio non si sono verificati fatti di rilievo e non si sono rilevati valori di bilancio.

ALTRE INFORMAZIONI RELATIVE ALLE IMMOBILIZZAZIONI FINANZIARIE

Inserire SI o NO nella cella in giallino denominata <<Caso presente in azienda?>>:

Cod.	Informazione	Caso presente in azienda?	*Se* Sì, *illustrare*
IF01	**Svalutazione delle immobilizzazioni finanziarie**. Nel corso dell'esercizio sono state effettuate svalutazioni delle immobilizzazioni finanziarie?	**NO**	
IF02	**Gravami**. Su crediti immobilizzati, partecipazioni e altri titoli dell'azienda vi sono gravami quali pegni, pignoramenti ecc.?	**NO**	

IF03	**Contenzioso con iscrizione in bilancio.** Su crediti immobilizzati, partecipazioni e altri titoli iscritti in bilancio sono in corso contenziosi con altre aziende sanitarie, con altri enti pubblici o con soggetti privati?	**NO**	
IF04	**Contenzioso senza iscrizione in bilancio.** Esistono partecipazioni o altri titoli non iscritti nello stato patrimoniale perché non riconosciuti come proprietà dell'azienda in seguito a contenziosi in corso con altre aziende sanitarie, con altri enti pubblici o con soggetti privati?	**NO**	
IF05	**Altro**. Esistono altre informazioni che si ritiene necessario fornire per soddisfare la regola generale secondo cui *"Se le informazioni richieste da specifiche disposizioni di legge non sono sufficienti a dare una rappresentazione veritiera e corretta, si devono fornire le informazioni complementari necessarie allo scopo"* (art 2423 cc)?	**NO**	

6. Rimanenze

B.I. Rimanenze

I dati relativi alle rimanenze iniziali, agli acquisti e ai consumi dell'esercizio, nonché alle altre movimentazioni riguardanti l'eventuale fondo svalutazione di magazzino, i giroconti/riclassificazioni, le rimanenze presso terzi per distribuzione per nome e per conto e le rimanenze finali di reparto che concorrono alla determinazione del valore netto finale dell'esercizio, sono riportate nelle tabelle di Nota Integrativa Tabellare e nelle Schede di dettaglio, laddove previste dal D.lgs. 118/2011 e s.m.i.. Le tabelle sono presenti in allegato agli schemi di Stato Patrimoniale e Conto Economico e costituiscono parte integrante del Bilancio d'Esercizio.

Per questa categoria sono previste le seguenti tipologie:

- B.I.1 Rimanenze di materiale sanitario
- B.I.2 Rimanenze di materiale non sanitario

PRINCIPALI INFORMAZIONI delle movimentazioni dell'esercizio

Rimanenze di magazzino
Non sono intervenute movimentazioni nell'esercizio.

Rimanenze di reparto
Non sono intervenute movimentazioni nell'esercizio.

Rimanenze presso terzi
Non sono intervenute movimentazioni nell'esercizio.

FATTI DI RILIEVO delle movimentazioni dell'esercizio

Per la suddetta area di bilancio non si sono verificati fatti di rilievo e non si sono rilevati valori di bilancio.

RLS.C.R.I.B.A.

ALTRE INFORMAZIONI RELATIVE ALLE RIMANENZE

Inserire SI *o* NO *nella cella in giallino denominata <<Caso presente in azienda?>>:*

Cod.	Informazione	Caso presente in azienda?	*Se* Sì, *illustrare*
RIM01	**Svalutazioni**. Nel corso dell'esercizio sono state effettuate svalutazioni di rimanenze obsolete o a lento rigiro?	**NO**	
RIM02	**Gravami**. Sulle rimanenze dell'azienda vi sono gravami quali pegni, patti di riservato dominio, pignoramenti ecc.?	**NO**	
RIM03	**Modifiche di classificazione.** Nel corso dell'esercizio vi sono stati rilevanti cambiamenti nella classificazione delle voci?	**NO**	
RIM04	**Valore a prezzi di mercato.** Vi è una differenza, positiva e significativa, tra il valore delle rimanenze a prezzi di mercato e la loro valutazione a bilancio?	**NO**	
RIM05	**Altro.** Esistono altre informazioni che si ritiene necessario fornire per soddisfa-re la regola generale secondo cui "Se le informazioni richieste da specifiche disposizioni di legge non sono sufficienti a dare una rappresentazione veritiera e corretta, si devono fornire le informazioni complementari necessarie allo scopo" (art 2423 cc)?	**NO**	

7. Crediti

B.II. Crediti

I dati relativi al valore iniziale, alle movimentazioni dell'esercizio quali incrementi, decrementi per incassi e giroconti che concorrono alla determinazione del valore finale dell'esercizio, nonché il relativo fondo svalutazione e i relativi utilizzi e accantonamenti ed, infine, le fatture da emettere, l'anzianità e la scadenza dei crediti, sono riportate nelle tabelle di Nota Integrativa Tabellare e nelle Schede di dettaglio, laddove previste dal D.lgs. 118/2011 e s.m.i.. Le tabelle sono presenti in allegato agli schemi di Stato Patrimoniale e Conto Economico e costituiscono parte integrante del Bilancio d'Esercizio.

Per questa categoria sono previste le seguenti tipologie:

- B.II.1) Crediti v/Stato
- B.II.2) Crediti v/Regione
- B.II.3) Crediti v/Comuni
- B.II.4) Crediti v/Aziende sanitarie pubbliche
- B.II.5) Crediti v/Società partecipate e/o enti dipendenti dalla Regione
- B.II.6) Crediti v/Erario
- B.II.7) Crediti v/Altri

In particolare, per le categorie ***B.II.1.h) Crediti v/Stato per finanziamenti per investimenti*** e ***B.II.2.b) Crediti v/Regione o Provincia Autonoma per versamenti a patrimonio netto,*** se movimentate, l'iscrizione tra i crediti è corredata da tutte le informazioni di dettaglio relative agli atti di delibera, agli importi, alle riscossioni, alle integrazioni dei finanziamenti e alla consistenza finale; le informazioni di dettaglio sono rilevate nella tabella del foglio *"Dettaglio_SP_San"* allegata al Bilancio d'Esercizio.

R.I.S.R.I.B.A.

Per la categoria ***Crediti v/Aziende sanitarie pubbliche della Regione - per mobilità in compensazione e non*** se movimentate, l'iscrizione tra i crediti è corredata da tutte le informazioni di dettaglio relative alla mobilità in compensazione e non in compensazione e alle altre prestazioni; le informazioni di dettaglio sono rilevate nella tabella del foglio "*Cons*" allegata al Bilancio d'Esercizio.

Per le informazioni di dettaglio relative ai crediti verso la Regione e ai crediti verso Aziende Sanitarie pubbliche si rinvia alle tabelle allegate agli schemi di Bilancio d'Esercizio.

PRINCIPALI INFORMAZIONI delle movimentazioni dell'esercizio

Al 31.12.2017 i crediti sono pari ad € 1.943.707,78= e sono formati come di seguito rappresentato:

Crediti v/prefetture
Non sono stati rilevati crediti al 31.12.2017.

Altri crediti v/stato
Non sono stati rilevati crediti al 31.12.2017.

Crediti v/Regione:

B.II.2) Crediti v/Regione € 1.462.943,01=
Di cui:
B.II.2 a.3.6) Crediti da Regione per Contributi vincolati extra FSR € 1.462.943,01= di cui:

nr. atto di assegnazione	Destinazione dell'assegnazione	Importo Assegnato	Credito all'01/01/2017	Importo Riscosso	Credito al 31/12/2017
Decreto 6370/09	Progetto "Contatto" Servizi integrati di prevenzione	€ 62.000,00	€ 14,47	€ 61.985,53	€ 14,47
Dgr 1173/2010 Decr. 9407 14/10/2011	S.I.N.D. Area Dipendenze	€ 2.533,32	€ 2.533,32	€ -	€ 2.533,32
Dgr 1172/2010 Decr. 9405 14/10/2011	N.I.O.D. Area Dipendenze	€ 3.066,65	€ 3.066,65	€ -	€ 3.066,65
Dgr X/6711 14/06/2017 Decr. 7480 22/06/2017 Decr. 9196 26/07/2017 Dgr X/7230 17/10/2017	Bonus Famiglia	€ 1.084.782,00	€ -	€ 542.391,00	€ 542.391,00
Dgr X/7546 18/12/2017 Decr. 16866 22/12/2017	Inserimento lavorativo e autonomia abitativa vittime violenza	€ 179.483,75	€ -	€ -	€ 179.483,75
Dgr X/7632 28/12/2017 Decr. 17030 28/12/2017	Istituzione fattore famiglia lombardo	€ 262.258,00	€ -	€ -	€ 262.258,00
Dgr X/7549 18/12/2017 Decr. 16719 21/12/2017	FNA B2 Ambiti	€ 82.605,82	€ -	€ -	€ 82.605,82
L 104/1992 Decr. 16190 15/12/2017	Modifica strumenti guida	€ 26.301,00	€ -	€ -	€ 26.301,00
Dgr X/7229 17/10/2017 Decr. 17051 29/12/2017	Adolescenti in difficoltà	€ 54.195,00	€ -	€ -	€ 54.195,00
Dgr X/5879 28/11/2016 Decr. 12786 01/12/2016	Implementazione percorsi accoglienza medica a favore persone sorde, sordocieche o con disabilità uditiva	€ 3.621,00	€ -	€ -	€ 3.621,00
Dgr X/6614 19/05/2017 Decr. 9906 08/08/2017	Promozione e sviluppo sul territorio di azioni per la qualità della vita delle persone sottoposte a terapia oncologica chemioterapica	€ 34.873,00	€ -	€ 17.436,00	€ 17.437,00
Dgr X/7545 18/12/2017 Decr. 16931 22/12/2017	Tutela dei coniugi separati o divorziati con figli minori - intervento sostegno abitativo	€ 209.458,00	€ -	€ -	€ 209.458,00
Dgr X/7549 18/12/2017 Decr. 16719 21/12/2017	Misure integrative regionali a favore di persone in condizione di disabilità gravissima	€ 79.578,00	€ -	€ -	€ 79.578,00
	Totale	**€ 2.084.755,54**	**€ 5.614,44**	**€ 621.812,53**	**€ 1.462.943,01**

R.I.S.C.R.I.B.A.

B.II.3) Crediti v/Comuni € 185.462,25=
Trattasi di crediti ancora aperti per attività delegata dagli stessi riferita agli esercizi:

- Anno 2004 € 49.920,00=
- Anno 2005 € 25.822,91=
- Anno 2006 € 19.418,97=
- Anno 2007 € 17.468,56=
- Anno 2008 € 20.953,95=
- Anno 2009 € 34.797,86=
- Anno 2010 € 17.080,00=

B.II.4 a.3) Crediti da Agenzie Tutela Salute della Regione € 267.639,00=
Trattasi di crediti iscritti verso l'ATS CITTA' METROPOLITANA DI MILANO come da indicazioni Regionali prot. J1.2017.0011893 del 23/05/2017

B.II.7) Crediti v/Altri € 27.663,52=

B.II.7 c) Crediti v/altri soggetti pubblici

- € 892,03=Trattasi di crediti aperti relativi all'attività delegata N.I.L. e Adozioni;

B.II.7 e.1) Altri crediti diversi

- € 16.771,49=Trattasi di crediti aperti relativi alla erogazione del Buono Famiglia, successivamente risultati non aventi diritto al contributo. Per tali crediti sono state avviate le procedure di sollecito e riscossione anche attraverso l'ufficio legale dell'Agenzia.

B.II.7 e.2) Crediti da bilancio sanitario

- € 10.000,00= trattasi dell'importo relativo all'assegnazione del progetto "Dote Gare Giving" erogato da ATS Città Metropolitana. Quest'ultima ha chiesto all'ATS di Brescia l'emissione di specifica fattura per l'erogazione del contributo. Poiché ATS di Brescia gestisce l'emissione di fatture esclusivamente nella gestione sociale, è stato necessario gestire le partite tra gestioni interne.

FATTI DI RILIEVO delle movimentazioni dell'esercizio

Per la suddetta area di bilancio non si sono verificati fatti di rilievo.

ALTRE INFORMAZIONI RELATIVE AI CREDITI

Inserire SI o NO nella cella in giallino denominata <<Caso presente in azienda?>>:

Cod.	Informazione	Caso presente in azienda?	*Se Sì, illustrare*
CRED01	**Svalutazioni**. Nel corso dell'esercizio sono state effettuate svalutazioni di crediti iscritti nell'attivo circolante?	**NO**	
CRED02	**Gravami**. Sui crediti dell'azienda vi sono gravami quali pignoramenti ecc.?	**NO**	
CRED03	**Cartolarizzazioni.** L'azienda ha in atto operazioni di cartolarizzazione dei crediti?	**NO**	
CRED04	**Altro.** Esistono altre informazioni che si ritiene necessario fornire per soddisfare la regola generale secondo cui "Se le informazioni richieste da specifiche disposizioni di legge non sono sufficienti a dare una rap-presentazione veritiera e corretta, si devono fornire le informazioni complementari necessarie allo scopo" (art 2423 cc)?	**NO**	

R.L.S.C.R.I.B.A.

8. Attività finanziarie che non costituiscono immobilizzazioni

B.III. Attività finanziarie che non costituiscono immobilizzazioni

I dati relativi al costo storico, al valore iniziale, alle movimentazioni che concorrono alla determinazione del valore finale dell'esercizio, sono riportate nelle tabelle di Nota Integrativa Tabellare e nelle Schede di dettaglio, laddove previste dal D.lgs. 118/2011 e s.m.i.. Le tabelle sono presenti in allegato agli schemi di Stato Patrimoniale e Conto Economico e costituiscono parte integrante del Bilancio d'Esercizio.

In particolare, per le categorie ***Partecipazioni in imprese controllate, collegate e in altre imprese***, se movimentate, l'iscrizione tra le attività finanziarie che non costituiscono immobilizzazioni è corredata da tutte le informazioni di dettaglio relative alla natura, alla tipologia, alla forma giuridica, ai criteri di valutazione e a tutte le altre informazioni richieste dalla normativa vigente; le informazioni di dettaglio sono rilevate nella tabella *<<ELENCO PARTECIPAZIONI ISCRITTE NELLE ATTIVITA' A BREVE>>* del foglio *"Dettaglio_SP_San"* allegata al Bilancio d'Esercizio.

PRINCIPALI INFORMAZIONI delle movimentazioni dell'esercizio

Partecipazioni
Non sono intervenute movimentazioni nell'esercizio.

Altri titoli
Non sono intervenute movimentazioni nell'esercizio.

FATTI DI RILIEVO delle movimentazioni dell'esercizio

Per la suddetta area di bilancio non si sono verificati fatti di rilievo e non si sono rilevati valori di bilancio.

ALTRE INFORMAZIONI RELATIVE ATTIVITÀ FINANZIARIE CHE NON COSTITUISCONO IMMOBILIZZAZIONI

Inserire SI o NO nella cella in giallino denominata <<Caso presente in azienda?>>:

Cod.	Informazione	Caso presente in azienda?	*Se Sì, illustrare*
AF01	**Gravami.** Sulle attività finanziarie che non costituiscono immobilizzazioni vi sono gravami quali pegni, pignoramenti ecc.?	NO	
AF02	**Contenzioso con iscrizione in bilancio.** Sulle attività finanziarie che non costituiscono immobilizzazioni iscritte in bilancio sono in corso contenziosi con altre aziende sanitarie, con altri enti pubblici o con soggetti privati?	NO	
AF03	**Contenzioso senza iscrizione in bilancio.** Esistono attività finanziarie che non costituiscono immobilizzazioni non iscritte nello stato patrimoniale perché non riconosciute come proprietà dell'azienda in seguito a contenziosi in corso con altre aziende sanitarie, con altri enti pubblici o	NO	

RI.S.C.R.I.B.A.

	con soggetti privati?		
AF04	**Altro.** Esistono altre informazioni che si ritiene necessario fornire per soddisfare la regola generale secondo cui "Se le informazioni richieste da specifiche disposizioni di legge non sono sufficienti a dare una rappresentazione veritiera e corretta, si devono fornire le informazioni complementari necessarie allo scopo" (art 2423 cc)?	**NO**	

9. Disponibilità liquide

B.IV. Disponibilità liquide

I dati relativi al valore iniziale, agli incrementi e decrementi dell'esercizio che concorrono alla determinazione del valore finale dell'esercizio, sono riportate nelle tabelle di Nota Integrativa Tabellare e nelle Schede di dettaglio, laddove previste dal D.lgs. 118/2011 e s.m.i.. Le tabelle sono presenti in allegato agli schemi di Stato Patrimoniale e Conto Economico e costituiscono parte integrante del Bilancio d'Esercizio.

PRINCIPALI INFORMAZIONI delle movimentazioni dell'esercizio

Cassa

Non sono intervenute movimentazioni nell'esercizio.

Conto corrente postale

Non sono intervenute movimentazioni nell'esercizio.

Tesoreria unica

Il valore delle disponibilità liquide in tesoreria unica al 31/12/2017 riferite al bilancio sociale è pari ad € 8.639.755,74=.
Le movimentazioni intervenute nel corso dell'esercizio sono le seguenti:

	Area Sociale
Saldo 31/12/2016	**€ 17.691.499,39**
Ordinativi d'incasso	€ 13.274.486,05
Ordinativi di pagamento	€ 22.326.229,70
Saldo 31/12/2017	**€ 8.639.755,74**

FATTI DI RILIEVO delle movimentazioni dell'esercizio

Per la suddetta area di bilancio non si sono verificati fatti di rilievo.

ALTRE INFORMAZIONI RELATIVE ALLE DISPONIBILITÀ LIQUIDE

Inserire SI *o* NO *nella cella in giallino denominata <<Caso presente in azienda?>>:*

Cod.	Informazione	Caso presente in azienda?	*Se* Sì, *illustrare*
DL01	**Fondi vincolati.** Le disponibilità liquide comprendono fondi vincolati?	**NO**	
DL02	**Gravami.** Sulle disponibilità liquide dell'azienda vi sono gravami quali pignoramenti ecc.?	**NO**	
DL03	**Altro.** Esistono altre informazioni che si ritiene necessario fornire per soddisfare la regola generale secondo cui "Se le informazioni richieste da specifiche disposizioni di legge non sono sufficienti a dare una rappresentazione veritiera e corretta, si devono fornire le informazioni com-	**NO**	

	plementari necessarie allo scopo" (art 2423 cc)?		

10. Ratei e risconti attivi

C) RATEI E RISCONTI ATTIVI

I dati relativi al valore iniziale e al valore finale dell'esercizio, sono riportati nelle tabelle di Nota Integrativa Tabellare e nelle Schede di dettaglio, laddove previste dal D.lgs. 118/2011 e s.m.i.. Le tabelle sono presenti in allegato agli schemi di Stato Patrimoniale e Conto Economico e costituiscono parte integrante del Bilancio d'Esercizio.

In particolare, per le categorie ***C.I Ratei attivi e C.II Risconti attivi***, se movimentate, l'iscrizione tra i ratei e risconti attivi è corredata da tutte le informazioni di dettaglio relative alla natura, alla tipologia di realizzazione entro e oltre i 12 mesi; le informazioni di dettaglio sono rilevate nella tabella apposita del foglio *"Dettaglio_SP_San"* allegata al Bilancio d'Esercizio.

PRINCIPALI INFORMAZIONI delle movimentazioni dell'esercizio

Ratei attivi
Non sono intervenute movimentazioni nell'esercizio.

Risconti passivi
Non sono intervenute movimentazioni nell'esercizio.

FATTI DI RILIEVO delle movimentazioni dell'esercizio

Per la suddetta area di bilancio non si sono verificati fatti di rilievo e non si sono rilevati valori di bilancio.

Altre informazioni relative a ratei e risconti attivi.

Inserire SI *o* NO *nella cella in giallino denominata <<Caso presente in azienda?>>:*

Cod.	Informazione	Caso presente in azienda?	*Se* Sì, *illustrare*
RR01	Esistono altre informazioni che si ritiene necessario fornire per soddisfare la regola generale secondo cui "Se le informazioni richieste da specifiche disposizioni di legge non sono sufficienti a dare una rappresenta-zione veritiera e corretta, si devono fornire le informazioni complementari necessarie allo scopo" (art 2423 cc)?	**NO**	

11. Patrimonio netto

A) PATRIMONIO NETTO

I dati relativi alla consistenza iniziale, all'assegnazione e agli utilizzi per sterilizzazioni nel corso dell'esercizio, nonché i giroconti/riclassificazioni e altre variazioni che concorrono alla determinazione del valore finale dell'esercizio, sono riportate nelle tabelle di Nota Integrativa Tabellare e nelle Schede di dettaglio, laddove previste dal D.lgs. 118/2011 e s.m.i.. Le tabelle sono presenti in al-

P.I.S.C.R.I.B.A.

legato agli schemi di Stato Patrimoniale e Conto Economico e costituiscono parte integrante del Bilancio d'Esercizio.

In particolare, per le categorie ***A.II) Finanziamenti per Investimenti***, ***A.IV.2) Riserve da plusvalenze da reinvestire e A.IV.3) Contributi da reinvestire,*** se movimentate, l'iscrizione tra il Patrimonio Netto è corredata da tutte le informazioni di dettaglio relative alla natura, alla tipologia, alle movimentazioni patrimoniali e finanziarie, nonché alla consistenza iniziale e finale; le informazioni di dettaglio sono rilevate nella tabella apposita del foglio *"Dettaglio_SP_San"* allegata al Bilancio d'Esercizio.

PRINCIPALI INFORMAZIONI delle movimentazioni dell'esercizio

Il Patrimonio netto al 31.12.2017 è pari ad € 292,89 e risulta essere in diminuzione di € 8.906,50= rispetto al decorso esercizio (€ 9.199,39=).

Fondo di dotazione
Al 31.12.2017 è pari ad € 0,00 e non ha subito movimentazioni rispetto al decorso esercizio.

Finanziamenti per investimenti
La voce A.II.3) Finanziamenti da Regione per investimenti pari al 31/12/2016 ad € 9.199,39 subisce un decremento di € 8.906,50 così formato:
- € 8.636.50.= per sterilizzazione con contributi in conto esercizio vigilanza ante 2012;
- € 270,00.= sterilizzazione degli ammortamenti beni ante 2012.

Riserve da donazioni e lasciti vincolati ad investimenti
Al 31.12.2017 è pari ad € 0,00 e non ha subito movimentazioni rispetto al decorso esercizio.

Altre riserve
Al 31.12.2017 è pari ad € 0,00 e non ha subito movimentazioni rispetto al decorso esercizio.

Contributi per ripiano perdite
Al 31.12.2017 è pari ad € 0,00 e non ha subito movimentazioni rispetto al decorso esercizio.

Utili (perdite) portati a nuovo
Al 31.12.2017 è pari ad € 0,00.

Utile (perdita) d'esercizio
Al 31.12.2017 è pari ad € 0,00.

FATTI DI RILIEVO delle movimentazioni dell'esercizio

Per la suddetta area di bilancio non si sono verificati fatti di rilievo.

ALTRE INFORMAZIONI RELATIVE AL PATRIMONIO NETTO

Inserire SI *o* NO *nella cella in giallino denominata <<Caso presente in azienda?>>:*

Cod.	Informazione	Caso presente in azienda?	*Se* Sì, *illustrare*
PN01	**Donazioni e lasciti vincolati ad investimenti.** Nell'esercizio non sono state rilevate donazioni e lasciti vincolati ad investimenti?	**NO**	

RESCRIBA

PN02	**Fondo di dotazione.** Il fondo di dotazione ha subito variazioni rispetto all'esercizio precedente?	**NO**	
PN03	**Altro.** Esistono altre informazioni che si ritiene necessario fornire per soddisfare la regola generale secondo cui "Se le informazioni richieste da specifiche disposizioni di legge non sono sufficienti a dare una rappresentazione veritiera e corretta, si devono fornire le informazioni complementari necessarie allo scopo" (art 2423 cc)?	**NO**	

12. Fondi per rischi e oneri

B) FONDI PER RISCHI ED ONERI

I dati relativi alla consistenza iniziale, all'accantonamento e agli utilizzi dell'esercizio, nonché le riclassificazioni che concorrono alla determinazione del valore finale dell'esercizio, sono riportate nelle tabelle di Nota Integrativa Tabellare e nelle Schede di dettaglio, laddove previste dal D.lgs. 118/2011 e s.m.i.. Le tabelle sono presenti in allegato agli schemi di Stato Patrimoniale e Conto Economico e costituiscono parte integrante del Bilancio d'Esercizio.

Per questa categoria sono previste le seguenti tipologie:

- B.I) Fondi per imposte, anche differite
- B.II) Fondi per rischi
- B.III) Fondi da distribuire
- B.IV) Quota inutilizzata contributi di parte corrente vincolati
- B.V) Altri fondi

In particolare, per le categorie ***B) FONDI PER RISCHI ED ONERI,*** se movimentate, l'iscrizione tra i fondi è corredata da tutte le informazioni di dettaglio relative agli eventuali utilizzi dei fondi indicando la natura del costo; le informazioni di dettaglio sono rilevate nella tabella apposita del foglio *Utilizzi_Fondi_San* allegata al Bilancio d'Esercizio.

Inoltre, per le categorie ***B.IV) Quote inutilizzate contributi***, se movimentate, l'iscrizione tra i fondi è corredata da tutte le informazioni di dettaglio relative alla Assegnazione indicando la descrizione dell'ente o del soggetto concedente, gli estremi degli atti di assegnazione, la destinazione e la natura dei costi correlati al contributo, gli importi assegnati, utilizzati e accantonati, nonché le quote destinate agli investimenti; le informazioni di dettaglio sono rilevate nelle tabelle apposite dei fogli "*VincNI_SAN*" e "*UtilizziNI_SAN*" allegati al Bilancio d'Esercizio.

PRINCIPALI INFORMAZIONI delle movimentazioni dell'esercizio

Al 31.12.2017 il valore dei Fondi per rischi ed oneri (B), è pari ad € 8.652.062,18= di cui:

- B.V.2 - € 3.000,00= accantonamento per fondo rinnovi contrattuali personale dipendente. I fondi accantonati sono quelli del 302 ex ASL di Brescia. Fino a tutto il 31/03/2012 la gestione sociale sosteneva costi per il personale dipendente amministrativo, relativo allo svolgimento per le attività delegate;
- B.IV.2 - € 8.649.062,18= quote inutilizzate di contributi assegnati all'Agenzia ma non ancora utilizzate, così come previsto dalle disposizioni del D. Lgs. n. 118/2011:

B.IV.2) Quote inutilizzate contributi vincolati da soggetti pubblici (extra fondo) € 8.649.062,18= di cui:

R.E.S.C.R.I.B.A.

DESCRIZIONE ASSEGNAZIONE	Provvedimento Regionale di Assegnazione	Importo non utilizzato da accantonare
Implementazione percorsi accoglienza medica a favore persone sorde, sordocieche o con disabilità uditiva	Dgr X/5879 28/11/2016 Decr. 12786 01/12/2016	€ 3.621,00
Promozione e sviluppo sul territorio di azioni per la qualità della vita delle persone sottoposte a terapia oncologica chemioterapica	Dgr X/6614 19/05/2017 Decr. 9906 08/08/2017	€ 6.460,70
Dote di Care Giving - Home Care Premium	Delibera 647 26/05/2017 (ATS Milano)	€ 10.000,00
L 104/92 modifica strumenti di guida in favore di persone disabili	Decr. 16190 15/12/2017	€ 26.301,00
Conciliazione famiglia lavoro (2016-2018)	Dgr X/5969 12/12/2016 Decr. 13378 16/12/2016	€ 28.955,66
Inserimento lavorativo migranti	D.D.U.O. 15759 06/12/2017	€ 40.134,21
Conciliazione famiglia lavoro (2016-2018)	Dgr X/5969 12/12/2016 Decr. 13378 16/12/2016	€ 43.092,17
Interventi psico-socio educativi a famiglie con adolescenti in difficoltà per favorire processi di inclusione sociale e di contrasto alla povertà	Dgr X/7229 17/10/2017 Decr. 17051 29/12/2017	€ 54.195,00
Misure integrative regionali a favore di persone in condizione di disabilità gravissima	Dgr X/7549 18/12/2017 Decr. 16719 21/12/2017	€ 79.578,00
FNA anno 2017 riversamento agli ambiti distrettuali	Dgr X/7549 18/12/2017 Decr. 16719 21/12/2017	€ 82.605,82
Vigilanza 2017 quota ATS	Decr. 6823 09/06/2017	€ 122.645,70
Leva civica volontaria regionale: realizzazione progetti	Dgr X/7486 04/12/2017 Decr. 15781 06/12/2017	€ 141.309,09
Inserimento lavorativo e autonomia abitativa delle donne vittime di violenza	Dgr X/7546 18/12/2017 Decr. 16866 22/12/2017	€ 179.483,75
Tutela dei coniugi separati o divorziati con figli minori - Intervento sostegno abitativo	Dgr X/7545 18/12/2017 Decr. 16931 22/12/2017	€ 209.458,00
L 23/99 strumenti tecnologicamente avanzati	Dgr X/5631 26/09/2016 Decr. 13682 06/11/2017	€ 261.311,00
Istituzione del fattore famiglia lombardo - Disabilità sensoriale	Dgr X/7632 28/12/2017 Decr. 17030 28/12/2017	€ 262.258,00
Continuità alle persone in condizione di disabilità gravissima FNA anno 2017 quota ASL Misura B1	Dgr X/7292 30/10/2017 Decr. 14518 21/11/2017	€ 339.726,42
Fondo non autosufficienze "Dopo di noi"	Dgr X/6674 07/06/2017 Decr. 8196 06/07/2017	€ 351.014,60
Servizi di inclusione scolastica degli studenti con disabilità sensoriale	Dgr X/6832 30/06/2017 Decr. 12252 06/10/2017 Decr. 13625 03/11/2017	€ 482.632,64
Fondo non autosufficienze "Dopo di noi"	Dgr X/6674 07/06/2017 Decr. 14781 24/11/2017	€ 746.882,00
Reddito autonomia anno 2017 "Bonus famiglia"	Dgr X/6711 14/06/2017 Decr. 7480 22/06/2017 Decr. 9196 26/07/2017 Dgr X/7230 17/10/2017	€ 897.132,00
Fondo sociale regionale	Dgr X/6974 31/07/2017 Decr. 13560 02/11/2017	€ 1.921.545,90
Interventi di prossimità - progetto strada	Dgr IX/1388 02/03/2011	€ 31,00
Interventi a favore famiglie - quote asl per prog. sert.consult.prefettura progetto "MISURA 2"	Decr. 6440 28/06/2010	€ 351,25
Rete Regionale prevenzione dipendenze	Dgr IX/10306 13/10/2009	€ 376,85
L.23/99 Fondi minori anno 2011	Decr. 7256 08/08/2011	€ 433,20
L. 104/92 Modifica Strumenti di guida	Decr. 14080 29/12/2016	€ 663,92
Fondo nazionale per le non autosufficienze - Risorse Ats	Dgr X/5940 13/12/2016 Decr. 13178 13/12/2016 Decr. Rett. 13582 20/12/2016	€ 1.064,52
TBC Fondi anno 2014 EX Legge 88/87	Decr. 1944 del 07/03/2014	€ 1.546,72
Buono Famiglia	Dgr 8881 20/01/2009 Dgr 9546 03/06/2009	€ 1.576,09
L. 23/99 Strumenti tecnologicamente avanzati	Decr. 10515 del 21/10/2016	€ 2.124,63
L. 388/00 ART. 81 Handicap grave Fondi 2002	Dgr 10803 e 15452/03	€ 3.697,67
Buono Famiglia anno 2010	Dgr 11197 03/02/2010 Decr. 995 09/02/2010	€ 3.900,00
Reddito autonomia anno 2016 "Bonus Famiglia"	Dgr X/5968 12/12/2016 Decr. 13445 16/12/2016	€ 4.500,00
Quota Fondo Valutazione Progetti 2003/2004 Lotta alla Droga	Dgr 10803 2002	€ 4.645,22
Determinazione in ordine al sostegno dell'associazionismo e delle reti di mutuo aiuto (L. 23/99 area minori)	Dgr X/646 06/09/2013	€ 7.351,41
Dote care Giving assistenziale Inpdap Home Care Premium	Del. Direz. Sociale 890 31/12/2015 - 940 10/08/2016	€ 8.568,38
Contributo asili nido e micronido aziendali	Dgr 12454 21/03/2003 Decr. 200881 24/11/2003	€ 13.090,00
L.R. 8/2005 Fondi 2014	Dgr x/1004 del 29/11/2013	€ 13.324,36
Interventi a favore di famiglie e dei servizi socio educativi per la prima infanzia	Dgr 11152 03/02/2010	€ 29.482,53
Finanziamento progetto "FARE RETE" L. 23/99 anno 2008	Decr. 14599 10/12/2008	€ 36.072,23
Contributi da Regione per esercizio funzioni di vigilanza quota Asl	Decr. 11036 04/12/2015	€ 44.005,67
Fare rete e dare tutela e sostegno alla maternità	Dgr 11141 Decr. 1372 16/02/2011	€ 45.034,60
Cofinanziamento regionale programma immigrazione	Decr. 15327/07 Decr. 14807 11/12/08	€ 45.785,80
Valorizzazione delle politiche territoriali di conciliazione famiglia-lavoro e delle reti di imprese 2014/2015	Dgr X/1081 12/12/2013	€ 45.874,96
PUNTO UNICO E PAI	Dgr 8243 22/10/2008	€ 57.470,87
Contributi da Regione per esercizio funzioni di vigilanza quota Ats	Decr. 12477 29/11/2016	€ 100.024,00
Adolescenti in difficoltà per favorire processi di inclus. Sociale	Dgr X/3206 26/02/2015 Decr. 7060 28/08/2015	€ 103.870,00
Fondo non autosufficienze PUNTO UNICO E PAI INTEGRATO	Dgr 11255 10/02/2010	€ 166.031,00
Fondo non autosufficienze PUNTO PAI E PUNTO UNICO	Dgr 9152 30/03/2009	€ 202.814,12
Asili niodo e micronido aziendali Fondi 2004	Dgr VII/17851 11/06/2004 Decr. 22196 03/12/2004	€ 205.582,07
Attivazione nuove reti Territoriali Interistituzionali antiviolenza	Dgr X/5878 28/11/2016	€ 241.830,02
Fondo Sociale Sviluppo del Sistema Sociale Regionale delle persone disabili riversamento agli Ambiti Distrettuali	Dgr 3850 25/07/2012	€ 280.890,00
Tutela dei coniugi separati o divorziati con figli minori - interv.sostegno abitativo	Dgr X/5938 05/12/2016 Decr. 13348 16/12/2016	€ 325.443,00
Fondo nazionale per le politiche sociali e premialità - risorse per ambiti distrettuali	Dgr X/5939 05/12/2016 Decr. 13423 16/12/2016	€ 361.263,43
	Totale	**€ 8.649.062,18**

PLS.C.R.L.A.

FATTI DI RILIEVO delle movimentazioni dell'esercizio

Per la suddetta area di bilancio non si sono verificati fatti di rilievo.

Di seguito sono illustrati brevemente i criteri utilizzati per la determinazione dell'entità dei fondi, nonché degli estremi dei verbali del Collegio Sindacale come specificato nella tabella. Nel caso di assenza di un verbale specifico del collegio sindacale, si è indicato il verbale di approvazione del bilancio d'esercizio cui il fondo si riferisce.

3.20.10.00.000.000.00.000 **B.I) Fondi per imposte, anche differite**

Descrizione	Anno di costituzione	Criteri di determinazione	Importi	Estremi del verbale del Collegio Sindacale

3.20.20.10.000.000.00.000 **B.II.1) Fondo rischi per cause civili ed oneri processuali**

Descrizione	Anno di costituzione	Criteri di determinazione	Importi	Estremi del verbale del Collegio Sindacale

3.20.20.20.000.000.00.000 **B.II.2) Fondo rischi per contenzioso personale dipendente**

Descrizione	Anno di costituzione	Criteri di determinazione	Importi	Estremi del verbale del Collegio Sindacale

3.20.20.30.000.000.00.000 **B.II.3) Fondo rischi connessi all'acquisto di prestazioni sanitarie da privato**

Descrizione	Anno di costituzione	Criteri di determinazione	Importi	Estremi del verbale del Collegio Sindacale

RL S.C.R.I.B.A.

3.20.20.40.000.000.00.000 **B.II.4) Fondo rischi per copertura diretta dei rischi (autoassicurazione)**

Descrizione	Anno di costituzio-ne	Criteri di determinazione	Importi	Estremi del verbale del Collegio Sindacale

3.20.20.50.000.000.00.000 **B.II.5) Altri fondi rischi**

Descrizione	Anno di costituzio-ne	Criteri di determinazione	Importi	Estremi del verbale del Collegio Sindacale

3.20.50.30.000.000.00.000 **B.V.3) Altri fondi per oneri e spese**

Descrizione	Anno di costituzio-ne	Criteri di determinazione	Importi	Estremi del verbale del Collegio Sindacale

ALTRE INFORMAZIONI RELATIVE A FONDI RISCHI E ONERI

Inserire SI *o* NO *nella cella in giallino denominata <<Caso presente in azienda?>>:*

Cod.	Informazione	Caso pre-sente in azienda?	*Se* Sì, *illustrare*
FR01	Con riferimento ai rischi per i quali è stato costituito un fondo, esiste la possibilità di subire perdite addizionali rispetto agli ammontari stanziati?	**NO**	
FR02	Esistono rischi probabili, a fronte dei quali non è stato costituito un apposito fondo per l'impossibilità di formulare stime attendibili?	**NO**	
FR03	Esistono rischi (né generici, né remoti) a fronte dei quali non è stato costituito un apposito fondo perché solo possibili, anziché probabili? Da tali rischi potrebbero scaturire perdite significative?	**NO**	
FR04	Esistono altre informazioni che si ritiene necessario fornire per soddisfare la regola generale secondo cui "Se le informazioni richieste da specifiche disposizioni di legge non sono sufficienti a dare una rappresentazione veritiera e corretta, si	**NO**	

RL S.C.R.I.B.A.

	devono fornire le informazioni complementari necessarie allo scopo" (art 2423 cc)?		

13. Trattamento di fine rapporto

C) TRATTAMENTO DI FINE RAPPORTO

I dati relativi alla consistenza iniziale, all'accantonamento e agli utilizzi dell'esercizio, nonché le riclassificazioni che concorrono alla determinazione del valore finale dell'esercizio, sono riportate nelle tabelle di Nota Integrativa Tabellare e nelle Schede di dettaglio, laddove previste dal D.lgs. 118/2011 e s.m.i.. Le tabelle sono presenti in allegato agli schemi di Stato Patrimoniale e Conto Economico e costituiscono parte integrante del Bilancio d'Esercizio.

Per questa categoria sono previste le seguenti tipologie:

- C.I) Premi operosità
- C.II) TFR personale dipendente

In particolare, per le categorie ***C) TRATTAMENTO DI FINE RAPPORTO*** se movimentate, l'iscrizione tra i fondi è corredata da tutte le informazioni di dettaglio relative agli eventuali utilizzi dei fondi indicando la natura del costo; le informazioni di dettaglio sono rilevate nella tabella apposita del foglio *Utilizzi_Fondi_San* allegata al Bilancio d'Esercizio.

PRINCIPALI INFORMAZIONI delle movimentazioni dell'esercizio

Non risultano movimentazione nell'esercizio.

FATTI DI RILIEVO delle movimentazioni dell'esercizio

Per la suddetta area di bilancio non si sono verificati fatti di rilievo e non si sono rilevati valori di bilancio.

Di seguito sono illustrati brevemente i criteri utilizzati per la determinazione dell'entità dei fondi, nonché degli estremi dei verbali del Collegio Sindacale come specificato nella tabella. Nel caso di assenza di un verbale specifico del collegio sindacale, si è indicato il verbale di approvazione del bilancio d'esercizio cui il fondo si riferisce.

3.30.10.00.000.000.00.000 **C.I) Premi operosità**

Descrizione	Anno di costituzione	Criteri di determinazione	Importi	Estremi del verbale del Collegio Sindacale
	sino al 1994			
	1995/1997			
	1998			
	1999			
	2000			
	2001			
	2002			
	2003			
	2004			
	2005			

R.E.S.C.R.I.B.A.

	2006			
	2007			
	2008			
	2009			
	2010			
	2011			
	2012			
	2013			
	2014			
	2015			
	2016			
	2017			

ALTRE INFORMAZIONI RELATIVE A TRATTAMENTO DI FINE RAPPORTO

Inserire SI *o* NO *nella cella in giallino denominata <<Caso presente in azienda?>>:*

Cod.	Informazione	Caso presente in azienda?	*Se* Sì, *illustrare*
TR01	**Altro**. Esistono altre informazioni che si ritiene necessario fornire per soddisfare la regola generale secondo cui "Se le informa-zioni richieste da specifiche disposizioni di legge non sono sufficienti a dare una rappresentazione veritiera e corretta, si devono fornire le informazioni complementari necessarie allo scopo" (art 2423 cc)?	**NO**	

14. Debiti

D) DEBITI

I dati relativi al valore iniziale, alle movimentazioni dell'esercizio quali incrementi, decrementi per pagamenti e giroconti, che concorrono alla determinazione del valore finale dell'anno, nonché i dettagli dei debiti per acquisto cespiti ed, infine, le fatture da ricevere, l'anzianità e la scadenza dei crediti, sono riportati nelle tabelle di Nota Integrativa Tabellare (vedi allegati del Bilancio d'Esercizio).

Per questa categoria sono previste le seguenti tipologie:

- D.I. Debiti per Mutui passivi
- D.II. Debiti v/Stato
- D.III. Debiti v/Regione
- D.IV. Debiti v/Comuni
- D.V. Debiti v/Aziende sanitarie pubbliche
- D.VI. Debiti V/ Società Partecipate e/o Enti Dipendenti Della Regione
- D.VII. Debiti v/Fornitori
- D.VIII. Debiti v/Istituto tesoriere
- D.IX. Debiti Tributari
- D.X. Debiti v/Istituti previdenziali, assistenziali e sicurezza sociale
- D.XI. Debiti v/Altri

In particolare, per la categoria ***D.I. Debiti per Mutui passivi***, se movimentata, l'iscrizione tra i debiti è corredata da tutte le informazioni di dettaglio relative alla destinazione, al soggetto erogatore,

RL S.C.R.I.B.A.

agli estremi della delibera di autorizzazione regionale, alla scadenza, alla garanzia e ai tassi reali, nonché l'importo iniziale e il debito residuo; le informazioni di dettaglio sono rilevate nella tabella apposita del foglio *"Dettaglio_SP_San"* allegata al Bilancio d'Esercizio.

Per la categoria ***Debiti v/Aziende sanitarie pubbliche della Regione - per mobilità in compensazione e non*** se movimentata, l'iscrizione tra i debiti è corredata da tutte le informazioni di dettaglio relative alla mobilità in compensazione e non in compensazione e alle altre prestazioni; le informazioni di dettaglio sono rilevate nella tabella del foglio *"Cons"* allegata al Bilancio d'Esercizio.

Per le informazioni di dettaglio relative ai debiti verso la Regione, ai debiti verso Aziende Sanitarie pubbliche e ai debiti verso fornitori si rinvia alle apposite tabelle allegate agli schemi del Bilancio d'Esercizio.

PRINCIPALI INFORMAZIONI delle movimentazioni dell'esercizio

I debiti al 31.12.2017 sono pari ad € 1.931.400,95= con un decremento di € 7.258.634,88= rispetto al decorso esercizio:

Debiti per Mutui passivi
Al 31.12.2017 sono pari ad € 0,00 e non hanno subito movimentazioni rispetto al decorso esercizio.

Debiti v/Stato
Al 31.12.2017 sono pari ad € 0,00 e non hanno subito movimentazioni rispetto al decorso esercizio.

Debiti v/Regione
Al 31.12.2017 sono pari ad € 0,00 e non hanno subito movimentazioni rispetto al decorso esercizio.

Debiti v/Comuni
- *D.IV. Debiti v/Comuni* € 25.000,00=
  - € 25.000,00= Fondo sociale regionale in c/capitale DGR n. X/4531 e Decreto n. 11934 del 11934 del 30/12/2015

		Incrementi dell'esercizio			Decrementi dell'esercizio		
Valore iniziale	***Di cui per acquisto cespiti (iniziale)***	*Giroconti debiti es. preced. (riclassific. e rettifiche)(+/-)*	*Incrementi dell'esercizio*	*Ulteriori trasferimenti / aggiornamenti LR23/2015*	*Decrementi per valori sorti in es. precedenti*	*Decrementi per valori sorti nell'esercizio*	*Valore finale*
3.407			3.752		3.407	3.727	25

Si evidenzia una rilevante variazione dei debiti rispetto al decorso esercizio (- € 3.382/000) dovuta al fatto che nel corso del 2017 non sono stati iscritti debiti per € 8.802.876,26= relativi a:
- saldo dell'assegnazione del FSR 2017 DGR n. X/6974 del 31/07/2017 (€ 1.921.545,90 di cui comuni € 979.260,60) interamente accantonata alla riga NI cod. 4.20.60.50.030.000.00.000 "Accantonamenti per quote inutilizzate contributi vincolati dell'esercizio da soggetti pubblici (extra fondo) Vincolati";
- assegnazione 2017 FNPS DGR n. X/7775 del 17/01/2018 contabilizzata nell'esercizio 2018 come da indicazioni regionali (€ 4.195.532,36 di cui comuni € 1.930.148,96);
- assegnazione FNA misura B2 anno 2017 DGR n. X/7856 del 12/02/2018 contabilizzata nell'esercizio 2018 come da indicazioni regionali (€ 2.685.798,00 di cui comuni € 1.253.663,00).

Debiti v/Aziende sanitarie pubbliche
- *D.V.1.f Debiti verso Aziende Socio-Sanitarie Territoriali della Regione* € 4.174,00= (di cui fatture da ricevere € 4.174,00=)

RI.C.R.I.B.A.

- € 4.174,00= Promozione e sviluppo "azioni per la qualità della vita delle persone sottoposte a terapia oncologica" DGR n. X/6614 del 19/05/2017 e Decreto n. 9906 del 08/8/2017

Debiti V/ Società Partecipate e/o Enti Dipendenti Della Regione
Al 31.12.2017 sono pari ad € 0,00 e non hanno subito movimentazioni rispetto al decorso esercizio.

Debiti v/Fornitori
- *D.VII. Debiti v/Fornitori*

D.VII.2 Debiti verso altri Fornitori € 303.345,81= (di cui € 189.611,90= Fatture da ricevere):
€ 1.539,50= Debiti verso Fornitori di Beni e Altri servizi sanitari;
€ 301.806,31= Debiti verso Fornitori di Beni e servizi non sanitari.
- € 1.539,50= Funzioni di vigilanza quota ATS, Decreto n. 12674 del 23/12/2014;
- € 100.000,00= Fondo sociale regionale in conto capitale DGR n. X/4531 e Decreto n. 11934 del 30/12/2015;
- € 6.183,56= Dote di Care Giving – Home care premium Delibera 940 del 10/08/2016 ATS della Città metropolitana di Milano;
- € 60,00= L. 45/99 quota fondo valutazione, DGR n. VII/10803 del 2002;
- € 15.692,99= Funzioni di vigilanza quota ATS, Decreto n. 12674 del 23/12/2014 e Decreto n. 11036 del 04/12/2015;
- € 7.325,00= Adolescenti in difficoltà per favorire processi di inclusione sociale DGR n. X/3206 del 26/02/2015
- € 142.651,36= Servizi di inclusione scolastica degli studenti con disabilità sensoriali. DGR n. X/6832 del 30/06/2017
- € 7.933,40= Promozione e sviluppo "azioni per la qualità della vita delle persone sottoposte a terapia oncologica" DGR n. X/6614 del 19/05/2017;
- € 21.960,00= "Punto Unico e Pai Integrato" DGR n. VIII/8243 del 22/10/2008.

Debiti v/Istituto tesoriere
Al 31.12.2017 sono pari ad € 0,00 e non hanno subito movimentazioni rispetto al decorso esercizio.

Debiti Tributari
- *D.IX. Debiti Tributari*

Al 31.12.2017 sono pari ad € 3.351,70= di cui € 1.093,49 IVA Split Payment ed € 2.258,21 IRAP.

Debiti v/Istituti previdenziali, assistenziali e sicurezza sociale
Al 31.12.2017 sono pari ad € 0,00 e non hanno subito movimentazioni rispetto al decorso esercizio.

Debiti v/Altri

- *D.XI. Debiti v/Altri*

D.XI.4) Altri debiti diversi € 1.595.529,44= (di cui € 772.884,51= fatture da ricevere):
D.XI.4.a) Altri debiti diversi – v/Privati € 772.884,51=;
I debiti v/soggetti privati si riferiscono ai debiti v/assistiti per contributo FNA MISURA B1, Bonus famiglia del mese di dicembre 2017 e pagato nel mese di gennaio 2018

D.XI.4.b) Altri debiti diversi – v/Enti Pubblici € 822.644,93=.
- € 822.644,93= Fondo sociale regionale in conto capitale DGR n. X/4531 e Decreto n. 11934 del 30/12/2015

Si evidenzia una variazione dei debiti rispetto al decorso esercizio (- € 679/000) dovuta al fatto che nel corso del 2017 non sono stati iscritti debiti per € 8.802.876,26= relativi a:
- saldo dell'assegnazione del FSR 2017 DGR n. X/6974 del 31/07/2017 (€ 1.921.545,90 di cui altri debiti v/Enti Pubblici € 942.285,30) interamente accantonata alla riga NI cod. 4.20.60.50.030.000.00.000 "Accantonamenti per quote intiizzate contributi vincolati dell'esercizio da soggetti pubblici (extra fondo) Vincolati";
- assegnazione 2017 FNPS DGR n. X/7775 del 17/01/2018 contabilizzata nell'esercizio 2018 come da indicazioni regionali (€ 4.195.532,36 di cui altri debiti v/Enti Pubblici € 2.265.383,40);

R.L.S.C.R.I.B.A.

- assegnazione FNA misura B2 anno 2017 DGR n. X/7856 del 12/02/2018 contabilizzata nell'esercizio 2018 come da indicazioni regionali (€ 2.685.798,00 di cui altri debiti v/Enti Pubblici € 1.432.135,00).

Descrizione		*Valore netto al 31/12/2016*	*Valore netto al 31/12/2017*	*Variazione*
D.XI.1) Debiti v/altri finanziatori	€.	0	0	0
D.XI.2) Debiti v/dipendenti	€.	0	0	0
Debiti verso dipendenti	€.	0	0	0
Debiti verso dipendenti per rinnovi contrattuali	€.	0	0	0
Liquidazioni a dipendenti	€.	0	0	0
Debiti per ferie non godute	€.	0	0	0
D.XI.3) Debiti v/gestioni liquidatorie/stralcio	€.	0	0	0
D.XI.4) Altri debiti diversi	€.	5.773	1.596	(4.177)
D.XI.4.a) Altri debiti diversi - V/Privati	€.	393	773	380
D.XI.4.b) Altri debiti diversi - V/Enti Pubblici	€.	5.380	823	(4.557)
D.XI.4.c) Altri debiti diversi - V/Gestioni interne	€.	0	0	0
Debiti verso Bilancio Sanitario	€.	0	0	0
Debiti verso Bilancio Sociale	€.	0	0	0
Debiti verso Bilancio Ricerca	€.	0	0	0

FATTI DI RILIEVO delle movimentazioni dell'esercizio

Per la suddetta area di bilancio non si sono verificati fatti di rilievo.

ALTRE INFORMAZIONI RELATIVE A DEBITI

Inserire SI *o* NO *nella cella in giallino denominata <<Caso presente in azienda?>>:*

Cod.	Informazione	Caso presente in azienda?	*Se* Sì, *illustrare*
DB01	**Transazioni**. I debiti verso fornitori sono sottoposti a procedure di transazione regionali?	**NO**	
DB02	**Altro**. Esistono altre informazioni che si ritiene necessario fornire per soddisfare la regola generale secondo cui "Se le informazioni richieste da specifiche disposizioni di legge non sono sufficienti a dare una rappresentazione veritiera e corretta, si devono fornire le informazioni complementari necessarie allo scopo" (art 2423 cc)?	**NO**	

15. Ratei e risconti passivi

E) RATEI E RISCONTI PASSIVI

I dati relativi al valore iniziale e al valore finale dell'esercizio, sono riportati nelle tabelle di Nota Integrativa Tabellare e nelle Schede di dettaglio, laddove previste dal D.lgs. 118/2011 e s.m.i.. Le tabelle sono presenti in allegato agli schemi di Stato Patrimoniale e Conto Economico e costituiscono parte integrante del Bilancio d'Esercizio.

In particolare, per le categorie ***E.I Ratei passivi e E.II Risconti passivi***, se movimentate, l'iscrizione tra i ratei e risconti attivi è corredata da tutte le informazioni di dettaglio relative alla natura, alla tipologia di realizzazione entro e oltre i 12 mesi; le informazioni di dettaglio sono rilevate nella tabella apposita del foglio *"Dettaglio_SP_San"* allegata al Bilancio d'Esercizio.

RL S.C.R.I.B.A.

PRINCIPALI INFORMAZIONI delle movimentazioni dell'esercizio

Ratei passivi
Non risultano movimentazioni nell'esercizio.

Risconti attivi
Non risultano movimentazioni nell'esercizio.

FATTI DI RILIEVO delle movimentazioni dell'esercizio

Per la suddetta area di bilancio non si sono verificati fatti di rilievo e non si sono rilevati valori di bilancio.

ALTRE INFORMAZIONI RELATIVE A RATEI E RISCONTI PASSIVI.

Inserire SI *o* NO *nella cella in giallino denominata <<Caso presente in azienda?>>:*

Cod.	Informazione	Caso presente in azienda?	*Se* Sì, *illustrare*
RP01	**Altro**. Esistono altre informazioni che si ritiene necessario fornire per soddisfare la regola generale secondo cui "Se le informazioni richieste da specifiche disposizioni di legge non sono sufficienti a dare una rappresentazione veritiera e corretta, si devono fornire le informazioni complementari necessarie allo scopo" (art 2423 cc)?	**NO**	

16. Conti d'ordine

F) CONTI D'ORDINE

I dati relativi al valore iniziale e alle movimentazioni, quali incrementi e decrementi dell'esercizio che concorrono alla determinazione del valore finale dell'esercizio, sono riportati nelle tabelle di Nota Integrativa Tabellare e nelle Schede di dettaglio, laddove previste dal D.lgs. 118/2011 e s.m.i.. Le tabelle sono presenti in allegato agli schemi di Stato Patrimoniale e Conto Economico e costituiscono parte integrante del Bilancio d'Esercizio.

Per le informazioni di dettaglio si rinvia alle apposite tabelle allegate al Bilancio di Esercizio.

PRINCIPALI INFORMAZIONI delle movimentazioni dell'esercizio

Non risultano movimentazioni nell'esercizio.

FATTI DI RILIEVO delle movimentazioni dell'esercizio

Per la suddetta area di bilancio non si sono verificati fatti di rilievo e non si sono rilevati valori di bilancio.

RESCRIBA

ALTRE INFORMAZIONI RELATIVE A CONTI D'ORDINE

Inserire SI *o* NO *nella cella in giallino denominata <<Caso presente in azienda?>>:*

Cod.	Informazione	Caso presente in azienda?	*Se* Sì, *illustrare*
CO01	Sono state attivate operazioni di project finance?	**NO**	
CO02	Esistono beni dell'Azienda presso terzi (in deposito, in pegno o in comodato)?	**NO**	
CO03	**Altro**. Esistono altre informazioni che si ritiene necessario fornire per soddisfare la regola generale secondo cui "Se le informazioni richieste da specifiche disposizioni di legge non sono sufficienti a dare una rappresentazione veritiera e corretta, si devono fornire le informazioni complementari necessarie allo scopo" (art 2423 cc)?	**NO**	

CONTO ECONOMICO

17. Contributi in conto esercizio

17.1 Contributi in conto esercizio

A.1) Contributi in conto esercizio

I dati relativi al valore dei contributi dell'esercizio confrontati con quelli dell'anno precedente e la relativa variazione sono riportati nelle tabelle di Nota Integrativa Tabellare e nelle Schede di dettaglio, laddove previste dal D.lgs. 118/2011 e s.m.i.. Le tabelle sono presenti in allegato agli schemi di Stato Patrimoniale e Conto Economico e costituiscono parte integrante del Bilancio d'Esercizio.

Per questa categoria sono previste le seguenti tipologie:

- A.1.a) Contributi in c/esercizio da Regione per quota Fondo Sanitario regionale
- A.1.b) Contributi in c/esercizio (Extra Fondo)
- A.1.c) Contributi in c/esercizio per ricerca
- A.1.d) Contributi in c/esercizio da privati

In particolare, per le categorie dei ***Contributi***, se movimentate, l'iscrizione tra i ricavi è corredata da tutte le informazioni di dettaglio relative alla Assegnazione indicando la descrizione dell'ente o del soggetto concedente, gli estremi degli atti di assegnazione, la destinazione e la natura dei costi correlati al contributo, gli importi assegnati, utilizzati e accantonati, nonché le quote destinate agli investimenti; le informazioni di dettaglio sono rilevate nelle tabelle apposite del foglio "*VincNI_SAN"* allegata al Bilancio d'Esercizio.

Infine, per le categoria dei ***Contributi c/esercizio da enti pubblici*** e in particolare il contributo AREU, se movimentato, l'iscrizione tra i ricavi è corredata anche dal Conto Economico – Emergenza Urgenza 118 rilevato nella tabella apposita del foglio "*Ce-118"* allegato al Bilancio d'Esercizio.

PRINCIPALI INFORMAZIONI delle movimentazioni dell'esercizio

R.L.S.C.R.I.B.A.

Al 31.12.2017 i contributi in conto esercizio sono complessivamente pari ad € 13.838.862,70= e sono stati contabilizzati alla voce A.1.B) Contributi c/esercizio da enti pubblici (Extra Fondo), come segue:

Contributi da Ats/Asst/Fondazioni della Regione (extra fondo) – Vincolati € 10.000,00=
Alla riga NI 4.10.10.20.030.010.00.000 è stato esposto il contributo relativo a Dote Care Giving Assistenziale Inpdap Home Care Premium Delibera 647 del 26/05/2017 (ATS Città metropolitana).

Fondo sociale regionale parte corrente – risorse per ambiti distrettuali € 6.405.153,00=
Alla riga NI 4.10.10.20.600.010.00.000 è stato indicato il contributo assegnato con la DGR X/6974 del 31/07/2017, Decreto n. 13560 del 02/11/2017.

Contributi da Regione per esercizio funzioni di vigilanza € 122.962,00=
Alla riga NI 4.10.10.20.600.050.00.000 è stata indicata la quota di spettanza ATS di cui al Decreto n. 6823 del 09/06/2017.

Contributi da Regione per funzioni trasferite ai Comuni in materia di autorizzazione al funzionamento e accreditamento € 83.846,00=
Alla riga NI 4.10.10.20.600.060.00.000 è stata indicata la quota da trasferire ai Comuni di cui al Decreto n. 6823 del 09/06/2017.

Altri Contributi da Regione (Bilancio Sociale) € 5.910.160,70=
Alla riga NI 4.10.10.20.600.070.00.000 sono stati esposti i seguenti contributi:

nr. atto di assegnazione	Destinazione dell'assegnazione	Importo assegnato
Dgr X/5060 18/04/2016 Dgr X/5095 29/04/2016 Decr. 4760 26/05/2016 Decr. 13445 16/12/2016	Reddito autonomia anno 2016 "Bonus Famiglia"	€ 1.084.782,00
Dgr X/5969 12/12/2016 Decr. 13378 16/12/2016	Conciliazione Famiglia Lavoro (2016-2018)	€ 80.181,83
Dgr X/5969 12/12/2016 Decr. 9141 del 25/07/2017	Conciliazione Famiglia Lavoro riparto risorse aggiuntive biennio 2017/2018	€ 81.340,00
Dgr X/5879 28/11/2016 Decr. 12786 01/12/2016	Implementazione percorsi accoglienza medica a favore persone sorde, sordocieche o con disabilità uditiva	€ 3.621,00
Dgr X/7549 18/12/2017 Decr. 16719 21/12/2017	LR 15/2015. FNA anno 2017. Riversamento agli ambiti distrettuali	€ 82.605,82
Dgr X/7545 18/12/2017 Decr. 16931 22/12/2017	Tutela dei coniugi separati o divorziati con figli minori - Intervento sostegno abitativo	€ 209.458,00
Dgr X/6674 Decr. 8196 06/07/2017	Fondo non autosufficienze "DOPO DI NOI"	€ 1.755.073,00
Dgr X/6674 Decr. 14781 24/11/2017	Fondo non autosufficienze "DOPO DI NOI"	€ 746.882,00
Decr. 16190 15/12/2017	Legge 104/92 Mod. Strumenti di Guida	€ 26.301,00
Dgr X/7229 17/10/2017 Decr. 17051 29/12/2017	Interventi psico-socio educativi a famiglie con adolescenti in difficoltà per favorire processi di inclusione sociale e di contrasto alla povertà	€ 54.195,00
Dgr X/6832 30/06/2017 Decr. 12252 06/10/2017 Decr. 13625 03/11/2017	Servizi di inclusione scolastica degli studenti con disabilità sensoriale	€ 786.774,00
Dgr X/7486 04/12/2017 Decr. 15781 06/12/2017	Leva civica volontaria Regionale Realizzazione progetti	€ 141.309,09
Dgr 5631 26/09/2016 Decr. 13682 06/11/2017	Legge 23/99 Strumenti tecnologicamente avanzati	€ 261.311,00
Dgr X/6614 19/05/2017 Decr. 9906 08/08/2017	Promozione e sviluppo "Azioni per la qualità della vita delle persone sottoposte a terapia oncologica chemioterapica"	€ 34.873,00
Dgr X/7546 18/12/2017 Decr. 16866 22/12/2017	Inserimento lavorativo e autonomia abitativa delle donne vittime di violenza	€ 179.483,75
Dgr X/7632 28/12/2017 Decr. 17030 28/12/2017	Istituzione del fattore famiglia lombardo - Disabilità sensoriale	€ 262.258,00
DDUO 15759 06/12/2017	Inserimento lavoratori migranti	€ 40.134,21
Dgr X/7549 18/12/2017 Decr. 16719 21/12/2017	Misure integrative regionali a favore di persone in condizione di disabilità gravissima	€ 79.578,00
	Totale	**€ 5.910.160,70**

Fondo nazionale per le non autosufficienze - risorse Ats. € 1.306.741,00=
Alla riga NI 4.10.10.20.600.148.00.000 sono stati esposti i seguenti contributi:

- € 1.306.741,00= FNA anno 2017 quota ATS per SLA - SV – Altre patologie Misura B1 DGR X/7292 del 30/10/2017 e Decreto 14518 del 21/11/2017.

P.L.S.C.P.I.B.A.

Altri Contributi da privati
Al 31.12.2017 sono pari ad € 0,00.

FATTI DI RILIEVO delle movimentazioni dell'esercizio

Per la suddetta area di bilancio non si sono verificati fatti di rilievo.

17.2 Rettifica contributi c/esercizio per destinazione ad investimenti

A.2) Rettifica contributi c/esercizio per destinazione ad investimenti - Totale

I dati relativi al valore delle rettifiche dei contributi c/esercizio destinate ad investimenti confrontati con quelli dell'anno precedente e la relativa variazione sono riportati nelle tabelle di Nota Integrativa Tabellare e nelle Schede di dettaglio, laddove previste dal D.lgs. 118/2011 e s.m.i.. Le tabelle sono presenti in allegato agli schemi di Stato Patrimoniale e Conto Economico e costituiscono parte integrante del Bilancio d'Esercizio.

PRINCIPALI INFORMAZIONI delle movimentazioni dell'esercizio

Nel corso dell'esercizio sono stati utilizzati € 316,30 per l'acquisto di personal computer per l'Area Vigilanza a valere sul contributo concesso con Decreto n. 6823 del 09/06/2017.

FATTI DI RILIEVO delle movimentazioni dell'esercizio

Per la suddetta area di bilancio non si sono verificati fatti di rilievo.

17.3 Utilizzo fondi per quote inutilizzate contributi vincolati di esercizi precedenti

A.3) Utilizzo fondi per quote inutilizzate contributi vincolati di esercizi precedenti - Totale

I dati relativi al valore degli utilizzi contributi degli esercizi precedenti confrontati con quelli dell'anno precedente e la relativa variazione sono riportati nelle tabelle di Nota Integrativa Tabellare e nelle Schede di dettaglio, laddove previste dal D.lgs. 118/2011 e s.m.i.. Le tabelle sono presenti in allegato agli schemi di Stato Patrimoniale e Conto Economico e costituiscono parte integrante del Bilancio d'Esercizio.

In particolare, per le categorie degli ***Utilizzi Contributi***, se movimentate, l'iscrizione tra i ricavi è corredata da tutte le informazioni di dettaglio relative alla Assegnazione indicando la descrizione dell'ente o del soggetto concedente, gli estremi degli atti di assegnazione, la destinazione e la natura dei costi correlati al contributo, gli importi assegnati, utilizzati e accantonati, nonché le quote destinate agli investimenti; le informazioni di dettaglio sono rilevate nella tabella apposita del foglio "*UtilizziNI_SAN"* allegata al Bilancio d'Esercizio.

PRINCIPALI INFORMAZIONI delle movimentazioni dell'esercizio

Al 31/12/2017 son pari ad € 7.479.794,57= e si riferiscono ad utilizzi fondi per quote inutilizzati contributi vincolati esercizi precedenti da soggetti pubblici (extra fondo) vincolati.

R.S.C.R.I.B.A.

Descrizione dell'ente o del soggetto concedente	nr. atto di assegnazione	Destinazione dell'assegnazione	Importo assegnato (totale)	Totale utilizzi	di cui Investimenti	di cui a CE
Regione Lombardia	Dgr X/4249 30/10/2015 Decr. 11037 04/12/2015	Fondo nazionale per le non autosufficienze - risorse A.S.L.	€ 5.323.999,00	€ 6.000,00	€ -	€ 6.000,00
Regione Lombardia	Decr. 12674 23/12/2014	Contributi da Regione per esercizio funzioni di vigilanza quota Asl	€ 108.927,00	€ 54.637,61	€ -	€ 54.637,61
Regione Lombardia	Decr. 12006 del 10/12/2014	L. 23/99 Strumenti tecnologicamente avanzati	€ 303.000,00	€ 118.399,83	€ -	€ 118.399,83
A.S.L. Milano 1	Del.Direz.Sociale 362 09/06/2015	Dote care Giving assistenziale Inpdap Home Care Premium	€ 15.000,00	€ 13.915,78	€ -	€ 13.915,78
Regione Lombardia	Decr. 4327 27/05/2015	L. 104/92 Modifica Strumenti di guida	€ 29.000,00	€ 709,92	€ -	€ 709,92
Regione Lombardia	Dgr X/5060 18/04/2016 - X/5095 29/04/2016 - Decr. 4760 26/05/2016	Reddito autonomia anno 2016 "Bonus Famiglia"	€ 1.791.000,00	€ 1.010.550,00	€ -	€ 1.010.550,00
Regione Lombardia	Dgr X/5969 12/12/2016 - Decr. 13378 16/12/2016	Conciliazione Famiglia Lavoro (2016-2018) Annualità 2016	€ 98.773,83	€ 98.773,83	€ -	€ 98.773,83
Regione Lombardia	Dgr IX/1388 02/03/2011	Interventi di prossimità - progetto strada	€ 157.156,00	€ -	€ -	€ -
Regione Lombardia	Decr. 6440 28/06/2010	Interventi a favore famiglie - quote asl per prog. sert.consult.prefettura progetto "MISURA 2"	€ 79.491,00	€ -	€ -	€ -
Regione Lombardia	Dgr IX/10306 13/10/2009	Rete Regionale prevenzione dipendenze	€ 15.000,00	€ -	€ -	€ -
Regione Lombardia	Decr. 7256 08/08/2011	L.23/99 F.di minori anno 2011	€ 673.198,00	€ -	€ -	€ -
Regione Lombardia	Decr. 14080 29/12/2016	L. 104/92 Modifica Strumenti di guida	€ 29.748,00	€ 29.084,08	€ -	€ 29.084,08
Regione Lombardia	Dgr X/5940 13/12/2016 Decr. 13178 13/12/2016 - Decr. Rett. 13582 20/12/2016	Fondo nazionale per le non autosufficienze - risorse Ats	€ 5.264.943,00	€ 5.013.004,99	€ -	€ 5.013.004,99
Regione Lombardia	Decr. 1944 del 07/03/2014	TBC fondi anno 2014 ex legge 88/87	€ 5.291,00	€ 1.447,74	€ -	€ 1.447,74
Regione Lombardia	Dgr 8881 20/01/2009 Dgr 9546 03/06/2009	BUONO FAMIGLIA Dgr VIII/8881 DEL 20/01/09	€ 3.075.000,00	€ -	€ -	€ -
Regione Lombardia	Decr. 10515 del 21/10/2016	L. 23/99 Strumenti tecnologicamente avanzati	€ 140.934,00	€ 138.809,37	€ -	€ 138.809,37
Regione Lombardia	Dgr 10803 E 15452/03	L.388/00 ART.81 HANDICAP GRAVE F.DI 2002 Dgr 10803 E 15452/03	€ 1.110.000,00	€ -	€ -	€ -
Regione Lombardia	Dgr 11197 03/02/2010 Decr. 995 09/02/2010	BUONO FAMIGLIA ANNO 2010 Decr. 995 09/02/2010	€ 1.825.200,00	€ -	€ -	€ -
Regione Lombardia	Dgr X/5968 12/12/2016 - Decr. 13445 16/12/2016	Reddito autonomia anno 2016 "Bonus Famiglia"	€ 834.000,00	€ 829.500,00	€ -	€ 829.500,00
Regione Lombardia	Dgr 10803 2002	Quota F.do Valut.Progetti 2003/2004 Lotta alla Droga Dgr 10803/02	€ 89.000,00	€ 61,16	€ -	€ 61,16
Regione Lombardia	Dgr X/646 06/09/2013	Determinazione in ordine al sostegno dell'associazionismo e delle reti di mutuo aiuto (L. 23/99 area minori)	€ 666.000,00	€ -	€ -	€ -
Ats Città Metropolitana di Milano	Del.Direz.Sociale 890 31/12/2015 - 940 10/08/2016	Dote care Giving assistenziale Inpdap Home Care Premium	€ 20.000,00	€ 11.431,62	€ -	€ 11.431,62
Regione Lombardia	Dgr 12454 21/03/2003 - Decr. 200881 24/11/2003	Contributo asili nido e micro-nido aziendali Dgr 12454/03+200881/03	€ 1.036.000,00	€ -	€ -	€ -
Regione Lombardia	Dgr x/1004 del 29/11/2013	L.R. 8/2005 fondi 2014	€ 239.000,00	€ 35.727,00	€ -	€ 35.727,00
Regione Lombardia	Dgr 11152/10 03/02/10	Dgr 11152/10 03/02/10 Interventi a favore di famiglie e dei servizi socio educativi per la prima infanzia	€ 4.844.000,00	€ -	€ -	€ -
Regione Lombardia	Decr. 14599 10/12/2008	Decr. 14599 DEL 10/12/08 FINANZ.PROG. "FARE RETE" L. 23/99 ANNO 2008	€ 846.364,00	€ -	€ -	€ -
Regione Lombardia	Decr. 11036 04/12/2015	Contributi da Regione per esercizio funzioni di vigilanza quota Asl	€ 108.566,00	€ 41.570,64	€ 10,31	€ 41.560,33
Regione Lombardia	Dgr 11141 Decr. 1372 16/02/2011	Fare rete e dare tutela e sostegno alla maternità	€ 400.000,00	€ -	€ -	€ -
Regione Lombardia	Decr. 15327/07 - Decr. 14807 11/12/08	CO-FIN.TO REG.LE PROGR.IMMIGRAZIONE Decr. 15327/07 + Decr. 14807 11/12/08	€ 157.000,00	€ -	€ -	€ -
Regione Lombardia	Dgr X/1081 12/12/2013	Valorizzazione delle politiche territoriali di conciliazione famiglia-lavoro e delle reti di imprese 2014/2015	€ 398.115,00	€ -	€ -	€ -
Regione Lombardia	Dgr 8243 22/10/2008	Dgr VIII/8243 DEL 22/10/08 PUNTO UNICO E PAI	€ 283.000,00	€ 21.960,00	€ -	€ 21.960,00
Regione Lombardia	Decr. 12477 29/11/2016	Contributi da Regione per esercizio funzioni di vigilanza quota Ats	€ 123.024,00	€ 23.000,00	€ 23.000,00	€ -
Regione Lombardia	Dgr X/3206 26/02/2015 Decr. 7060 28/08/2015	Adolescenti in difficoltà per favorire processi di inclus. Sociale	€ 111.195,00	€ 7.325,00	€ -	€ 7.325,00
Regione Lombardia	Dgr 11255 10/02/2010	Dgr 11255/10 10/02/2010 F.do non autosufficienze PUNTO UNICO E PAI INTEGRATO	€ 166.031,00	€ -	€ -	€ -
Regione Lombardia	Dgr 9152 30/03/2009	Dgr 9152 DEL 30/03/09 F.do non autosufficienze PUNTO PAI E PUNTO UNICO	€ 221.000,00	€ -	€ -	€ -
Regione Lombardia	Dgr VII/17851 11/06/2004 - Decr. 22196 03/12/04	ASILI NIDO E MICRONIDO AZ.LI Dgr VII/17851-04 F.DI 04	€ 2.168.000,00	€ -	€ -	€ -
Regione Lombardia	Dgr X/5878 28/11/2016	Attivazione nuove reti Territoriali Interistituzionali antiviolenza	€ 241.830,06	€ -	€ -	€ -
Regione Lombardia	Dgr 3850 25/07/2012	F.do Sociale Sviluppo del Sistema Sociale Regionale delle persone disabili riversamento agli Ambiti Distrettuali	€ 3.428.000,00	€ -	€ -	€ -
Regione Lombardia	Dgr X/5938 05/12/2016 - Decr. 13348 16/12/2016	Tutela dei coniugi separati o divorziati con figli minori - interv.sostegno abitativo	€ 349.330,00	€ 23.886,00	€ -	€ 23.886,00
Regione Lombardia	Dgr X/5939 05/12/2016 - Decr. 13423 16/12/2016	Fondo nazionale per le politiche sociali e premialità - risorse per ambiti distrettuali	€ 4.651.583,64	€ -	€ -	€ -
			€ 41.426.699,53	€ 7.479.794,57	€ 23.010,31	€ 7.456.784,26

FATTI DI RILIEVO delle movimentazioni dell'esercizio

Per la suddetta area di bilancio non si sono verificati fatti di rilievo.

R.T.B.A.

ALTRE INFORMAZIONI RELATIVE A CONTRIBUTI IN CONTO ESERCIZIO

Inserire SI *o* NO *nella cella in giallino denominata <<Caso presente in azienda?>>:*

Cod.	Informazione	Caso presente in azienda?	*Se* Sì, *illustrare*
CT01	**Contributi in conto esercizio**. Sono state rilevate significative variazioni rispetto all'esercizio precedente?	NO	
	Rettifica contributi in c/esercizio. Sono state rilevate significative variazioni rispetto all'esercizio precedente?	NO	
	Utilizzi contributi esercizi precedenti. Sono state rilevate significative variazioni rispetto all'esercizio precedente?	NO	

18. Proventi e ricavi diversi

18.1 Proventi e ricavi diversi

A.4) Ricavi per prestazioni sanitarie e sociosanitarie a rilevanza sanitaria

I dati relativi al valore delle prestazioni e degli altri proventi confrontati con quelli dell'anno precedente e la relativa variazione sono riportati nelle tabelle di Nota Integrativa Tabellare e nelle Schede di dettaglio, laddove previste dal D.lgs. 118/2011 e s.m.i.. Le tabelle sono presenti in allegato agli schemi di Stato Patrimoniale e Conto Economico e costituiscono parte integrante del Bilancio d'Esercizio.

In particolare, per le categorie dei ***Ricavi per prestazioni sanitarie***, se movimentate, l'iscrizione tra i ricavi è corredata da tutte le informazioni di dettaglio relative alla validazione delle prestazioni sanitarie (ricoveri, ambulatoriale, neuro-psichiatria, psichiatria, File F, Doppio Canale e Primo Ciclo) dalla ASL territorialmente competente; le informazioni di dettaglio sono rilevate nella tabella apposita del foglio "*Prestazioni*" allegata al Bilancio d'Esercizio.

Inoltre, per le categorie delle ***Altre prestazioni sanitarie***, se movimentate, l'iscrizione tra i ricavi è corredata da tutte le informazioni di dettaglio relative alla natura e alle movimentazioni dell'esercizio confrontate con i valori dell'esercizio precedente; le informazioni di dettaglio sono rilevate nella tabelle apposite dei fogli "*NI-SAN_Altre_Pres_San(Ricavi)*" allegata al Bilancio d'Esercizio.

Infine, per le categorie dei ***Ricavi e costi per prestazioni sanitarie erogate in regime di intramoenia***, se movimentate, l'iscrizione tra i ricavi è corredata da tutte le informazioni di dettaglio relative alla natura e alle movimentazioni dell'esercizio confrontate con i valori dell'esercizio precedente; le informazioni di dettaglio sono rilevate nella tabelle apposite dei fogli "*Dettaglio_CE_San*" e "*Ce-Lp*" (Conto Economico della libera professione) allegati al Bilancio d'Esercizio.

PRINCIPALI INFORMAZIONI delle movimentazioni dell'esercizio

Ricavi attività tipica

R.S.C.R.I.B.A.

Non si rileva nessuna movimentazione nell'esercizio.

Altri proventi
Non si rileva nessuna movimentazione nell'esercizio.

Ricavi libera-professione
Non si rileva nessuna movimentazione nell'esercizio.

FATTI DI RILIEVO delle movimentazioni dell'esercizio

Per la suddetta area di bilancio non si sono verificati fatti di rilievo e non si sono rilevati valori di bilancio.

18.2 Concorsi, recuperi, rimborsi per attività tipiche

A.5) Concorsi, recuperi, e rimborsi

I dati relativi al valore dei Concorsi, recuperi, rimborsi confrontati con quelli dell'anno precedente e la relativa variazione sono riportati nelle tabelle di Nota Integrativa Tabellare e nelle Schede di dettaglio, laddove previste dal D.lgs. 118/2011 e s.m.i.. Le tabelle sono presenti in allegato agli schemi di Stato Patrimoniale e Conto Economico e costituiscono parte integrante del Bilancio d'Esercizio.

PRINCIPALI INFORMAZIONI delle movimentazioni dell'esercizio

Non si rileva nessuna movimentazione nell'esercizio.

FATTI DI RILIEVO delle movimentazioni dell'esercizio

Per la suddetta area di bilancio non si sono verificati fatti di rilievo e non si sono rilevati valori di bilancio.

18.3 Ticket

A.6) Compartecipazione alla spesa per prestazioni sanitarie (ticket)

I dati relativi al valore dei Ticket confrontati con quelli dell'anno precedente e la relativa variazione sono riportati nelle tabelle di Nota Integrativa Tabellare e nelle Schede di dettaglio, laddove previste dal D.lgs. 118/2011 e s.m.i.. Le tabelle sono presenti in allegato agli schemi di Stato Patrimoniale e Conto Economico e costituiscono parte integrante del Bilancio d'Esercizio.

PRINCIPALI INFORMAZIONI delle movimentazioni dell'esercizio

Non si rileva nessuna movimentazione nell'esercizio.

FATTI DI RILIEVO delle movimentazioni dell'esercizio

RL S.C.R.I.B.A.

Per la suddetta area di bilancio non si sono verificati fatti di rilievo e non si sono rilevati valori di bilancio.

18.4 Costi capitalizzati

A.7) Quota contributi in conto capitale imputata nell'esercizio

I dati relativi al valore delle sterilizzazioni e degli altri costi capitalizzati confrontati con quelli dell'anno precedente e la relativa variazione sono riportati nelle tabelle di Nota Integrativa Tabellare e nelle Schede di dettaglio, laddove previste dal D.lgs. 118/2011 e s.m.i.. Le tabelle sono presenti in allegato agli schemi di Stato Patrimoniale e Conto Economico e costituiscono parte integrante del Bilancio d'Esercizio.

PRINCIPALI INFORMAZIONI delle movimentazioni dell'esercizio

Il valore al 31.12.2017 della voce A.5) Costi capitalizzati è pari ad € 32.233,11= ed è così formato:

- € 270,00= Quota contributi c/capitale da utilizzo finanziamenti per investimenti da Regione;
- € 8.636,50= Quota contributi c/capitale da utilizzo finanziamenti per investimenti da Regione;
- € 23.326,61= Quota contributi c/esercizio da altri contributi destinati a investimenti.

In relazione alle specifiche dei contributi utilizzati, si rimanda alle tabelle di dettaglio dei contributi in conto esercizio e utilizzi contributi anni precedenti.

FATTI DI RILIEVO delle movimentazioni dell'esercizio

Per la suddetta area di bilancio non si sono verificati fatti di rilievo.

A.8) Incrementi delle immobilizzazioni per lavori interni

PRINCIPALI INFORMAZIONI delle movimentazioni dell'esercizio

Non si rileva nessuna movimentazione nell'esercizio.

FATTI DI RILIEVO delle movimentazioni dell'esercizio

Per la suddetta area di bilancio non si sono verificati fatti di rilievo e non si sono rilevati valori di bilancio.

18.5 Altri ricavi e proventi

A.9) Altri ricavi e proventi

I dati relativi al valore degli altri ricavi e proventi confrontati con quelli dell'anno precedente e la relativa variazione sono riportati nelle tabelle di Nota Integrativa Tabellare e nelle Schede di dettaglio, laddove previste dal D.lgs. 118/2011 e s.m.i.. Le tabelle sono presenti in allegato agli schemi di Stato Patrimoniale e Conto Economico e costituiscono parte integrante del Bilancio d'Esercizio.

PRINCIPALI INFORMAZIONI delle movimentazioni dell'esercizio

RL S.C.R.I.B.A.

Non si rileva nessuna movimentazione nell'esercizio.

FATTI DI RILIEVO delle movimentazioni dell'esercizio

Per la suddetta area di bilancio non si sono verificati fatti di rilievo e non si sono rilevati valori di bilancio.

ALTRE INFORMAZIONI RELATIVE A PROVENTI E RICAVI DIVERSI

Inserire SI *o* NO *nella cella in giallino denominata <<Caso presente in azienda?>>:*

Cod.	Informazione	Caso presente in azienda?	*Se* Sì, *illustrare*
PR01	**Proventi e ricavi diversi**. Sono state rilevate significative variazioni rispetto all'esercizio precedente?	NO	
	Concorsi, recuperi, rimborsi per attività tipiche. Sono state rilevate significative variazioni rispetto all'esercizio precedente?	NO	
	Compartecipazione alla spesa per prestazioni sanitarie. Sono state rilevate significative variazioni rispetto all'esercizio precedente?	NO	
	Costi capitalizzati. Sono state rilevate significative variazioni rispetto all'esercizio precedente?	NO	

19. Acquisti di beni

B.1) Acquisti di beni

I dati relativi al valore degli acquisti di beni confrontati con quelli dell'anno precedente e la relativa variazione sono riportati nelle tabelle di Nota Integrativa Tabellare e nelle Schede di dettaglio, laddove previste dal D.lgs. 118/2011 e s.m.i.. Le tabelle sono presenti in allegato agli schemi di Stato Patrimoniale e Conto Economico e costituiscono parte integrante del Bilancio d'Esercizio.

Per questa categoria sono previste le seguenti tipologie:

- B.1.A) Acquisti di beni sanitari - Totale
- B.1.B) Acquisti di beni non sanitari - Totale

In particolare per le categorie degli ***B.1.A) Acquisti di beni sanitari***, se movimentate, l'iscrizione tra i costi è corredata da tutte le informazioni di dettaglio relative alla tipologia di distribuzione totale, diretta e per conto; le informazioni di dettaglio sono rilevate nella tabella apposita del foglio "*Dettaglio_CE_San*" allegata al Bilancio d'Esercizio.

Infine, per le categorie degli ***B.1.A) Acquisti di beni sanitari e .1.B) Acquisti di beni non sanitari*** da parte di Asl/Ao/Fondazioni della Regione, se movimentate, l'iscrizione tra i costi è corredata da tutte le informazioni di dettaglio relative agli acquisti per ogni singola azienda pubblica; le informazioni di dettaglio sono rilevate nella tabella apposita del foglio "*Cons*" allegata al Bilancio d'Esercizio.

PRINCIPALI INFORMAZIONI delle movimentazioni dell'esercizio

Non si rileva nessuna movimentazione nell'esercizio.

R.L.S.R.I.B.A.

FATTI DI RILIEVO delle movimentazioni dell'esercizio

Per la suddetta area di bilancio non si sono verificati fatti di rilievo e non si sono rilevati valori di bilancio.

ALTRE INFORMAZIONI RELATIVE AGLI ACQUISTI DI BENI

Inserire SI *o* NO *nella cella in giallino denominata <<Caso presente in azienda?>>:*

Cod.	Informazione	Caso presente in azienda?	*Se* Sì, *illustrare*
AB01	**Acquisti di beni** . Ciascuna tipologia di bene, compreso nelle voci relative agli acquisti di beni sanitari e non sanitari, non è monitorata attraverso il sistema gestionale del magazzino, che rileva ogni tipologia di movimento, in entrata e in uscita?	**NO**	
AB02	Sono stati rilevati costi per acquisto di beni da altre Aziende Sanitarie della Regione? Se sì, di quali tipologie di beni si tratta?	**NO**	
AB03	Sono state rilevate significative variazioni rispetto all'esercizio precedente?	**NO**	

20. Acquisti di servizi

20.1 Acquisti di servizi sanitari e non sanitari

B.2) Acquisti di servizi sanitari

I dati relativi al valore degli acquisti di servizi confrontati con quelli dell'anno precedente e la relativa variazione sono riportati nelle tabelle di Nota Integrativa Tabellare e nelle Schede di dettaglio, laddove previste dal D.lgs. 118/2011 e s.m.i.. Le tabelle sono presenti in allegato agli schemi di Stato Patrimoniale e Conto Economico e costituiscono parte integrante del Bilancio d'Esercizio.

Per le categorie degli ***Acquisti di servizi sanitari in mobilità***, l'iscrizione tra i costi è corredata da tutte le informazioni di dettaglio relative agli acquisti per ogni singola azienda pubblica; le informazioni di dettaglio sono rilevate nella tabella apposita del foglio "*Cons*" allegata al Bilancio d'Esercizio.

Inoltre, per le categorie delle ***Altre prestazioni sanitarie***, se movimentate, l'iscrizione tra i costi è corredata da tutte le informazioni di dettaglio relative alla natura e alle movimentazioni dell'esercizio confrontate con i valori dell'esercizio precedente; le informazioni di dettaglio sono rilevate nella tabelle apposite dei fogli "*NI-SAN_Altre_Pres_San(Costi)*" allegata al Bilancio d'Esercizio.

Infine, per le categorie degli ***Acquisti di servizi sanitari da privato***, l'iscrizione tra i costi è corredata da tutte le informazioni di dettaglio relative alle singole strutture private, alla tipologia di prestazione, all'anno di competenza, agli importi e altre informazioni; le informazioni di dettaglio sono rilevate nella tabella apposita del foglio "*Dettaglio_CE_San*" allegata al Bilancio d'Esercizio.

PRINCIPALI INFORMAZIONI delle movimentazioni dell'esercizio

Il valore totale della voce B.2) Acquisti di servizi è pari ad € 14.975.511,38= di cui:

RL.S.C.R.I.B.A.

B.2.A) Acquisti di servizi sanitari € 14.931.573,93=;
B.2.B) Acquisti di servizi non sanitari € 43.937,45=.

La voce B.2.A) Acquisti di servizi sanitari comprende:

- B.2.A.13) Rimborsi, assegni, e contributi sanitari € 12.497.326,67= di cui:

- 4.20.10.10.130.010.30.000 Altre Contribuzioni Passive e sussidi € 8.013.719,57=:

Descrizione assegnazione	Provedimento regionale di assegnazione (Numero/Data)	Importo utilizzato al 31/12/2017
Reddito autonomia anno 2016 "Bonus Famiglia"	Dgr X/5060 18/04/2016	€ 1.840.050,00
	Dgr X/5095 29/04/2016	
	Decr. 4760 26/05/2016	
	Decr. 13445 16/12/2016	
Reddito autonomia anno 2017 "Bonus Famiglia"	Dgr X/6711 14/06/2017	€ 187.650,00
	Decr. 7480 22/06/2017	
FNA anno 2015 Quota ASL per SLA - SV - Altre patologie	Dgr X/4249 30/10/2015	€ 6.000,00
	Decr. 11037 04/12/2015	
FNA anno 2016 Quota ASL per SLA - SV - Altre patologie Misura B1	Dgr X/5940 05/12/2016	€ 5.013.004,99
	Decr. 13178 13/12/2016	
FNA anno 2017 Quota ASL per SLA - SV - Altre patologie Misura B1	Dgr X/7292 30/10/2017	€ 967.014,58
	Decr. 14518 21/11/2017	
	TOTALE	**€ 8.013.719,57**

- 4.20.10.10.130.010.50.000 Fondo sociale regionale parte corrente - risorse per ambiti distrettuali € 4.483.607,10=:

Descrizione assegnazione	Provedimento regionale di assegnazione (Numero/Data)	Importo utilizzato al 31/12/2017
Fondo Sociale Regionale anno 2017	Dgr X/6974 31/07/2017	€ 4.483.607,10

- B.2.A.14) Consulenze, Collaborazioni, Interinale e altre prestazioni di lavoro sanitarie e sociosanitarie € 52.617,93= di cui:
- 4.20.10.10.140.020.65.000 Prestazioni lavoro interinale (sociale) - da terzi € 52.617,93=.

Di tali prestazioni viene fornito il dettaglio nella tabella che segue:

N.	Tipologia	Profilo professionale	Utilizzo 2017	Provvedimento di assegnazione
1	Dote Care Giving assistenziale INPDAP Home Care premium	Assistente sanitario	€ 13.915,78	Delibera Direzione Sociale ASL Milano 362 09/06/2015
	Dote Care Giving assistenziale INPDAP Home Care premium		€ 9.761,59	Delibera 890 31/12/2015 (ASL Milano) - Delibera 940 10/08/2016 (ATS Milano)
	Vigilanza 2014 Quota ASL Educatore interinale		€ 28.940,56	Decreto 12674 23/12/2014
		Totale	**€ 52.617,93**	

- B.2.A.15) Altri servizi sanitari e sociosanitari a rilevanza sanitaria € 2.381.629,33= di cui:

- 4.20.10.10.150.020.25.000 Altre prestazioni per servizi socio assistenziali da terzi € € 2.381.629,33=.

R.L.S.C.P.B.A.

Di tali “altre prestazioni per servizi socio assistenziali da terzi” viene fornito il dettaglio nelle tabelle che seguono:

Tipologia	Utilizzo 2017	Provvedimento di assegnazione
Conciliazione famiglia lavoro anno 2016	€ 98.773,83	Dgr X/5969 12/12/2016
		Decr. 13378 16/12/16
Conciliazione famiglia lavoro anno 2017	€ 89.474,00	Dgr X/5969 12/12/2016
		Decr. 13378 16/12/16
Tutela dei coniugi separati o divorziati con figli minori - Intervento sostegno abitativo	€ 23.886,00	Dgr X/5938 05/12/2016
		Decr. 13448 16/12/2016
Fondo Non Autosufficienze "Dopo di Noi"	€ 1.404.058,40	Dgr X/6674/17
		Decr. 8196 06/07/2017
		Decr. 14781 24/11/2017
LR 8/2005 Fondi 2013	€ 35.727,00	Dgr X/1004 29/11/2013
Vigilanza 2017 Quota riversamenti ambiti	€ 83.846,00	Decr. 6823 09/06/2017
L 104/92 Mod. Strumenti di guida anno 2015	€ 709,92	Decr. 4327 27/05/2015
L 104/92 Mod. Strumenti di guida anno 2016	€ 29.084,08	Decr. 14080 29/12/2016
Interventi psico-socio educativi a famiglie con adolescenti in diffficoltà per favorire processi di inclusione sociale e di contrasto alla povertà	€ 7.325,00	Dgr X/3206 26/02/2015
		Decr. 7060 28/08/2015
Servizi di inclusione scolastica degli studenti con disabilità sensoriale	€ 304.141,36	Dgr X/6832 30/06/2017
		Decr. 12252 09/10/2017
L 23/99 Strumenti tecnologicamente avanzati anno 2014	€ 118.399,83	Decr. 12006 10/12/2014
L 23/99 Strumenti tecnologicamente avanzati anno 2016	€ 138.809,37	Decr. 10515 21/10/2016
Promozione e sviluppo sul territorio di azioni per la qualità della vita delle persone sottoposte a terapia oncologica chemioterapica	€ 28.412,30	Dgr X/6614 19/05/2017
		Decr. 9906 08/08/2017
TBC Fondi anno 2014	€ 1.447,74	Decr. 1944 07/03/2014
Totale	€ 2.364.094,83	

N.	Tipologia	Profilo professionale	Utilizzo 2017	Provvedimento di assegnazione
1	Vigilanza 2014 Quota ASL	Psicologa	€ 17.534,50	Decreto 12674 23/12/2014

FATTI DI RILIEVO delle movimentazioni dell’esercizio

Per la suddetta area di bilancio non si sono verificati fatti di rilievo.

B.3) Acquisti di servizi non sanitari

In particolare per le categorie degli ***B.2.B.1) Servizi non sanitari -Totale***, se movimentate, l’iscrizione tra i costi è corredata da tutte le informazioni di dettaglio relative al dettaglio costi per contratti multiservizio (global service); le informazioni di dettaglio sono rilevate nella tabella apposita del foglio “*Dettaglio_CE_San”* allegata al Bilancio d’Esercizio.

Pper le categorie dei ***Canoni di leasing***, se movimentate, l’iscrizione tra i costi è corredata da tutte le informazioni di dettaglio relative agli estremi di delibera, alla decorrenza del contratto e alla sua scadenza, al valore del contratto comprensivo di IVA, al costo imputato all’esercizio e ai canoni a scadere; le informazioni di dettaglio sono rilevate nella tabella apposita del foglio “*Dettaglio_CE_San”* allegata al Bilancio d’Esercizio.

RLS.C.R.I.B.A.

Per le categorie degli ***Acquisti di servizi sanitari in mobilità***, l'iscrizione tra i costi è corredata da tutte le informazioni di dettaglio relative agli acquisti per ogni singola azienda pubblica; le informazioni di dettaglio sono rilevate nella tabella apposita del foglio "*Cons*" allegata al Bilancio d'Esercizio.

PRINCIPALI INFORMAZIONI delle movimentazioni dell'esercizio

La voce B.2.B) Acquisti di servizi non sanitari è pari ad € 43.937,45, prestazioni lavoro interinale Amministrativo (non sanitario) - da privato.
Nella tabella che segue sono forniti i dettagli di tali contratti:

N.	Tipologia	Profilo professionale	Provvedimento di assegnazione
2	Interinale	Collaboratore amministrativo e Coadiutore Amministrativo	Decr. 12674 29/11/2014 Decr. 11036 04/12/2015

FATTI DI RILIEVO delle movimentazioni dell'esercizio

Per la suddetta area di bilancio non si sono verificati fatti di rilievo.

20.2 Acquisti di manutenzione ordinaria

B.4) Manutenzione e riparazione

I dati relativi al valore degli acquisti di manutenzione confrontati con quelli dell'anno precedente e la relativa variazione sono riportati nelle tabelle di Nota Integrativa Tabellare e nelle Schede di dettaglio, laddove previste dal D.lgs. 118/2011 e s.m.i.. Le tabelle sono presenti in allegato agli schemi di Stato Patrimoniale e Conto Economico e costituiscono parte integrante del Bilancio d'Esercizio.

PRINCIPALI INFORMAZIONI delle movimentazioni dell'esercizio

B.3) Manutenzione e riparazione (ordinaria esternalizzata) € 21.960,00= di cui:
4.20.15.80.000.000.00.000 Altre manutenzioni e riparazioni € 21.960,00=.
Trattasi della spesa relativa al portale web liste attesa RSA.

FATTI DI RILIEVO delle movimentazioni dell'esercizio

Per la suddetta area di bilancio non si sono verificati fatti di rilievo.

20.3 Godimento di beni di terzi

B.5) Godimento di beni di terzi

I dati relativi al valore degli acquisti di manutenzione confrontati con quelli dell'anno precedente e la relativa variazione sono riportati nelle tabelle di Nota Integrativa Tabellare e nelle Schede di dettaglio, laddove previste dal D.lgs. 118/2011 e s.m.i.. Le tabelle sono presenti in allegato agli sche-

R.I.S.C.R.I.B.A.

mi di Stato Patrimoniale e Conto Economico e costituiscono parte integrante del Bilancio d'Esercizio.

PRINCIPALI INFORMAZIONI delle movimentazioni dell'esercizio

Noleggi
Non risulta nessuna movimentazione nell'esercizio.

Leasing
Non risulta nessuna movimentazione nell'esercizio.

Altri costi per godimento beni di terzi
Non risulta nessuna movimentazione nell'esercizio.

FATTI DI RILIEVO delle movimentazioni dell'esercizio

Per la suddetta area di bilancio non si sono verificati fatti di rilievo e non si sono rilevati valori di bilancio.

ALTRE INFORMAZIONI RELATIVE AGLI ACQUISTI DI SERVIZI

Inserire SI *o* NO *nella cella in giallino denominata <<Caso presente in azienda?>>:*

Cod.	Informazione	Caso presente in azienda?	*Se* Sì, *illustrare*
AS01	Sono state rilevate significative variazioni rispetto all'esercizio precedente?	NO	
AS02	**Costi per prestazioni sanitarie da privato**. Nell'esercizio sono stati rilevati disallineamenti tra valore fatturato dalla struttura privata e valore di budget autorizzato dalla Regione?	NO	
AS03	**Consulenze, Collaborazioni, Interinale e altre prestazioni di lavoro sanitarie e sociosanitarie.** Nell'esercizio sono stati rilevati costi per consulenze, collaborazioni, interinale e altre prestazioni di lavoro sanitarie e sociosanitarie relativamente a …	SI	Nella sezione "20. Acquisti di servizi" viene fornito il dettaglio di tali prestazioni.
AS04	**Consulenze, Collaborazioni, Interinale e altre prestazioni di lavoro NON sanitarie.** Nell'esercizio sono stati rilevati costi per consulenze, collaborazioni, interinale e altre prestazioni di lavoro sanitarie e sociosanitarie relativamente a …	SI	Nella sezione "20. Acquisti di servizi" viene fornito il dettaglio di tali prestazioni.
AS05	**Manutenzioni e riparazioni.** Illustrare i criteri adottati per distinguere tra manutenzioni ordinarie e incrementative.	NO	

21. Costi del personale

B.6) Costo del Personale (Totale)

I dati relativi al valore del costo del personale confrontati con quelli dell'anno precedente e la relativa variazione sono riportati nelle tabelle di Nota Integrativa Tabellare e nelle Schede di dettaglio, laddove previste dal D.lgs. 118/2011 e s.m.i.. Le tabelle sono presenti in allegato agli schemi di Stato Patrimoniale e Conto Economico e costituiscono parte integrante del Bilancio d'Esercizio.

R.L.S.C.R.I.B.A.

Per questa categoria sono previste le seguenti tipologie:

- B.5 Personale del ruolo sanitario - Totale
- B.6 Personale del ruolo professionale – Totale
- B.7 Personale del ruolo tecnico – Totale
- B.8 Personale del ruolo amministrativo – Totale

In particolare, per le categorie dei ***Fondi del personale***, se movimentate, l'iscrizione tra i costi è corredata da tutte le informazioni di dettaglio relative agli importi e alla variazioni dei fondi; si rinvia alle apposite tabelle relative al Conto Annuale allegato al Bilancio d'Esercizio.

PRINCIPALI INFORMAZIONI delle movimentazioni dell'esercizio

Si precisa che nell'esercizio 2017 non sono stati rilevati costi in quanto non risulta assegnato personale dipendente al bilancio sociale.

FATTI DI RILIEVO delle movimentazioni dell'esercizio

Per la suddetta area di bilancio non si sono verificati fatti di rilievo e non si sono rilevati valori di bilancio.

ALTRE INFORMAZIONI RELATIVE AL COSTO DEL PERSONALE

Inserire SI *o* NO *nella cella in giallino denominata <<Caso presente in azienda?>>:*

Cod.	Informazione	Caso presente in azienda?	*Se* Sì, *illustrare*
CP01	I costi del personale hanno registrato significativi incrementi rispetto all'esercizio precedente?	NO	

22. Oneri diversi di gestione

B.7) Oneri diversi di gestione

I dati relativi al valore degli oneri diversi di gestione confrontati con quelli dell'anno precedente e la relativa variazione sono riportati nelle tabelle di Nota Integrativa Tabellare e nelle Schede di dettaglio, laddove previste dal D.lgs. 118/2011 e s.m.i.. Le tabelle sono presenti in allegato agli schemi di Stato Patrimoniale e Conto Economico e costituiscono parte integrante del Bilancio d'Esercizio.

PRINCIPALI INFORMAZIONI delle movimentazioni dell'esercizio

Precisare per conto contabile importo e natura della spesa

Nella nota integrativa tabellare non sono esposti costi. Si precisa che nel 2017 sono state sostenute spese per Imposta di Bollo per € 60,00= ed arrotondamenti contabili per € 1,16= (valore inferiore ad € 500,00).
4.20.30.10.010.000.00.000 Imposta di bollo € 60,00=;
4.20.30.50.080.000.00.000 Arrotondamenti € 1,16=.

FATTI DI RILIEVO delle movimentazioni dell'esercizio

R.E.S.C.R.I.B.A.

Per la suddetta area di bilancio non si sono verificati fatti di rilievo.

ALTRE INFORMAZIONI RELATIVE AGLI ONERI DIVERSI DI GESTIONE

Inserire SI *o* NO *nella cella in giallino denominata <<Caso presente in azienda?>>:*

Cod.	Informazione	Caso presente in azienda?	*Se* Sì, *illustrare*
OG01	Sono state rilevate significative variazioni rispetto all'esercizio precedente?	NO	

23. Ammortamenti e svalutazioni

B.8) Ammortamenti

I dati relativi al valore degli ammortamenti confrontati con quelli dell'anno precedente e la relativa variazione sono riportati nelle tabelle di Nota Integrativa Tabellare e nelle Schede di dettaglio, laddove previste dal D.lgs. 118/2011 e s.m.i.. Le tabelle sono presenti in allegato agli schemi di Stato Patrimoniale e Conto Economico e costituiscono parte integrante del Bilancio d'Esercizio.

Per questa categoria sono previste le seguenti tipologie:

- B.8.a) Ammortamenti delle immobilizzazioni immateriali
- B.8.b) Ammortamento dei fabbricati
- B.8.c) Ammortamenti delle altre immobilizzazioni materiali

PRINCIPALI INFORMAZIONI delle movimentazioni dell'esercizio

Il costo degli ammortamenti anno 2017 è pari ad € 32.233,11= di cui:

- B.10) Ammortamenti immobilizzazioni immateriali € 10.684,96=;
- B.12) Ammortamenti delle altre immobilizzazioni materiali € 21.548,15=.

Gli ammortamenti sono interamente sterilizzati dai contributi:

Descrizione assegnazione	Provvedimento regionale di assegnazione (Numero/Data)	Importo Ammortamento al 31/12/2017
Vigilanza 2015 Quota ASL	Decreto 11036 04/12/2015	€ 10,31
Vigilanza 2016 Quota ATS	Decreto 12477 29/11/2016	€ 23.000,00
Vigilanza 2017 Quota ATS	Decreto 6823 09/06/2017	€ 316,30
Rete regionale prevenzione dip.ze	Dgr VIII/7223 del 08/05/2008	€ 270,00
Vigilanza ante 2012 quota Asl	Contributo in c/capitale vincolati	€ 8.636,50

FATTI DI RILIEVO delle movimentazioni dell'esercizio

Per la suddetta area di bilancio non si sono verificati fatti di rilievo.

ALTRE INFORMAZIONI RELATIVE AGLI AMMORTAMENTI

R.I.S.C.R.I.B.A.

Inserire SI *o* NO *nella cella in giallino denominata <<Caso presente in azienda?>>:*

Cod.	Informazione	Caso presente in azienda?	*Se* Sì, *illustrare*
AMM01	Sono state rilevate significative variazioni rispetto all'esercizio precedente?	**NO**	

B.9) Svalutazione delle immobilizzazioni e dei crediti

I dati relativi al valore delle svalutazioni confrontati con quelli dell'anno precedente e la relativa variazione sono riportati nelle tabelle di Nota Integrativa Tabellare e nelle Schede di dettaglio, laddove previste dal D.lgs. 118/2011 e s.m.i.. Le tabelle sono presenti in allegato agli schemi di Stato Patrimoniale e Conto Economico e costituiscono parte integrante del Bilancio d'Esercizio.

PRINCIPALI INFORMAZIONI delle movimentazioni dell'esercizio

Svalutazione delle immobilizzazioni
Non risulta nessuna movimentazione nell'esercizio.

Svalutazione dei crediti:
Non risulta nessuna movimentazione nell'esercizio.

FATTI DI RILIEVO delle movimentazioni dell'esercizio

Per la suddetta area di bilancio non si sono verificati fatti di rilievo e non si sono rilevati valori di bilancio.

24. Variazione delle rimanenze

B. 10) Variazione delle rimanenze - Totale

I dati relativi al valore della variazione delle rimanenze confrontati con quelli dell'anno precedente e la relativa variazione sono riportati nelle tabelle di Nota Integrativa Tabellare e nelle Schede di dettaglio, laddove previste dal D.lgs. 118/2011 e s.m.i.. Le tabelle sono presenti in allegato agli schemi di Stato Patrimoniale e Conto Economico e costituiscono parte integrante del Bilancio d'Esercizio.

PRINCIPALI INFORMAZIONI delle movimentazioni dell'esercizio

Non risultano rimanenze di magazzino né al 31/12/2016 né al 31/12/2017.

FATTI DI RILIEVO delle movimentazioni dell'esercizio

Per la suddetta area di bilancio non si sono verificati fatti di rilievo e non si sono rilevati valori di bilancio.

ALTRE INFORMAZIONI RELATIVE ALLE VARIAZIONI DELLE RIMANENZE

R.E.S.C.R.I.B.A.

Inserire SI *o* NO *nella cella in giallino denominata <<Caso presente in azienda?>>:*

Cod.	Informazione	Caso presente in azienda?	*Se* Sì, *illustrare*
VRIM01	Sono state rilevate significative variazioni rispetto all'esercizio precedente?	**NO**	

25. Accantonamenti

B.11 Accantonamenti tipici dell'esercizio - Totale

I dati relativi al valore degli accantonamenti confrontati con quelli dell'anno precedente e la relativa variazione sono riportati nelle tabelle di Nota Integrativa Tabellare e nelle Schede di dettaglio, laddove previste dal D.lgs. 118/2011 e s.m.i.. Le tabelle sono presenti in allegato agli schemi di Stato Patrimoniale e Conto Economico e costituiscono parte integrante del Bilancio d'Esercizio.

PRINCIPALI INFORMAZIONI delle movimentazioni dell'esercizio

Gli accantonamenti al 31/12/2017 sono pari ad € 8.649.062,18= e si riferiscono Accantonamenti per quote inutilizzate contributi vincolati dell'esercizio da soggetti pubblici (extra fondo) vincolati così come riportato nella tabella che segue:

RLS.C.R.I.B.A.

DESCRIZIONE ASSEGNAZIONE	Provvedimento Regionale di Assegnazione	Importo non utilizzato da accantonare
Implementazione percorsi accoglienza medica a favore persone sorde, sordocieche o con disabilità uditiva	Dgr X/5879 28/11/2016 Decr. 12786 01/12/2016	€ 3.621,00
Promozione e sviluppo sul territorio di azioni per la qualità della vita delle persone sottoposte a terapia oncologica chemioterapica	Dgr X/6614 19/05/2017 Decr. 9906 08/08/2017	€ 6.460,70
Dote di Care Giving - Home Care Premium	Delibera 647 26/05/2017 (ATS Milano)	€ 10.000,00
L 104/92 modifica strumenti di guida in favore di persone disabili	Decr. 16190 15/12/2017	€ 26.301,00
Conciliazione famiglia lavoro (2016-2018)	Dgr X/5969 12/12/2016 Decr. 13378 16/12/2016	€ 28.955,66
Inserimento lavorativo migranti	D.D.U.O. 15759	€ 40.134,21
Conciliazione famiglia lavoro (2016-2018)	Dgr X/5969 12/12/2016 Decr. 13378 16/12/2016	€ 43.092,17
Interventi psico-socio educativi a famiglie con adolescenti in difficoltà per favorire processi di inclusione sociale e di contrasto alla povertà	Dgr X/7229 17/10/2017 Decr. 17051 29/12/2017	€ 54.195,00
Misure integrative regionali a favore di persone in condizione di disabilità gravissima	Dgr X/7549 18/12/2017 Decr. 16719 21/12/2017	€ 79.578,00
FNA anno 2017 riversamento agli ambiti distrettuali	Dgr X/7549 18/12/2017 Decr. 16719 21/12/2017	€ 82.605,82
Vigilanza 2017 quota ATS	Decr. 6823 09/06/2017	€ 122.645,70
Leva civica volontaria regionale: realizzazione progetti	Dgr X/7486 04/12/2017 Decr. 15781 06/12/2017	€ 141.309,09
Inserimento lavorativo e autonomia abitativa delle donne vittime di violenza	Dgr X/7546 18/12/2017 Decr. 16866 22/12/2017	€ 179.483,75
Tutela dei coniugi separati o divorziati con figli minori - Intervento sostegno abitativo	Dgr X/7545 18/12/2017 Decr. 16931 22/12/2017	€ 209.458,00
L 23/99 strumenti tecnologicamente avanzati	Dgr X/5631 26/09/2016 Decr. 13682 06/11/2017	€ 261.311,00
Istituzione del fattore famiglia lombardo - Disabilità sensoriale	Dgr X/7632 28/12/2017 Decr. 17030 28/12/2017	€ 262.258,00
Continuità alle persone in condizione di disabilità gravissima FNA anno 2017 quota ASL Misura B1	Dgr X/7292 30/10/2017 Decr. 14518 21/11/2017	€ 339.726,42
Fondo non autosufficienze "Dopo di noi"	Dgr X/6674 07/06/2017 Decr. 8196 06/07/2017	€ 351.014,60
Servizi di inclusione scolastica degli studenti con disabilità sensoriale	Dgr X/6832 30/06/2017 Decr. 12252 06/10/2017 Decr. 13625 03/11/2017	€ 482.632,64
Fondo non autosufficienze "Dopo di noi"	Dgr X/6674 07/06/2017 Decr. 14781 24/11/2017	€ 746.882,00
Reddito autonomia anno 2017 "Bonus famiglia"	Dgr X/6711 14/06/2017 Decr. 7480 22/06/2017 Decr. 9196 26/07/2017 Dgr X/7230 17/10/2017	€ 897.132,00
Fondo sociale regionale	Dgr X/6974 31/07/2017 Decr. 13560 02/11/2017	€ 1.921.545,90
Interventi di prossimità - progetto strada	Dgr IX/1388 02/03/2011	€ 31,00
Interventi a favore famiglie - quote asl per prog. sert.consult.prefettura progetto "MISURA 2"	Decr. 6440 28/06/2010	€ 351,25
Rete Regionale prevenzione dipendenze	Dgr IX/10306 13/10/2009	€ 376,85
L.23/99 Fondi minori anno 2011	Decr. 7256 08/08/2011	€ 433,20
L. 104/92 Modifica Strumenti di guida	Decr. 14080 29/12/2016	€ 663,92
Fondo nazionale per le non autosufficienze - Risorse Ats	Dgr X/5940 13/12/2016 Decr. 13178 13/12/2016 Decr. Rett. 13582 20/12/2016	€ 1.064,52
TBC Fondi anno 2014 EX Legge 88/87	Decr. 1944 del 07/03/2014	€ 1.546,72
Buono Famiglia	Dgr 8881 20/01/2009 Dgr 9546 03/06/2009	€ 1.576,09
L. 23/99 Strumenti tecnologicamente avanzati	Decr. 10515 del 21/10/2016	€ 2.124,63
L. 388/00 ART. 81 Handicap grave Fondi 2002	Dgr 10803 e 15452/03	€ 3.697,67
Buono Famiglia anno 2010	Dgr 11197 03/02/2010 Decr. 995 09/02/2010	€ 3.900,00
Reddito autonomia anno 2016 "Bonus Famiglia"	Dgr X/5968 12/12/2016 Decr. 13445 16/12/2016	€ 4.500,00
Quota Fondo Valutazione Progetti 2003/2004 Lotta alla Droga	Dgr 10803 2002	€ 4.645,22
Determinazione in ordine al sostegno dell'associazionismo e delle reti di mutuo aiuto (L. 23/99 area minori)	Dgr X/646 06/09/2013	€ 7.351,41
Dote care Giving assistenziale Inpdap Home Care Premium	Del. Direz. Sociale 890 31/12/2015 - 940 10/08/2016	€ 8.568,38
Contributo asili nido e micronido aziendali	Dgr 12454 21/03/2003 Decr. 200881 24/11/2003	€ 13.090,00
L.R. 8/2005 Fondi 2014	Dgr x/1004 del	€ 13.324,36
Interventi a favore di famiglie e dei servizi socio educativi per la prima infanzia	Dgr 11152 03/02/2010	€ 29.482,53
Finanziamento progetto "FARE RETE" L. 23/99 anno 2008	Decr. 14599 10/12/2008	€ 36.072,23
Contributi da Regione per esercizio funzioni di vigilanza quota Asl	Decr. 11036 04/12/2015	€ 44.005,67
Fare rete e dare tutela e sostegno alla maternità	Dgr 11141 Decr. 1372 16/02/2011	€ 45.034,60
Cofinanziamento regionale programma immigrazione	Decr. 15327/07 Decr. 14807 11/12/08	€ 45.785,80
Valorizzazione delle politiche territoriali di conciliazione famiglia-lavoro e delle reti di imprese 2014/2015	Dgr X/1081 12/12/2013	€ 45.874,96
PUNTO UNICO E PAI	Dgr 8243 22/10/2008	€ 57.470,87
Contributi da Regione per esercizio funzioni di vigilanza quota Ats	Decr. 12477 29/11/2016	€ 100.024,00
Adolescenti in difficoltà per favorire processi di inclus. Sociale	Dgr X/3206 26/02/2015 Decr. 7060 28/08/2015	€ 103.870,00
Fondo non autosufficienze PUNTO UNICO E PAI INTEGRATO	Dgr 11255 10/02/2010	€ 166.031,00
Fondo non autosufficienze PUNTO PAI E PUNTO UNICO	Dgr 9152 30/03/2009	€ 202.814,12
Asili niodo e micronido aziendali Fondi 2004	Dgr VII/17851 11/06/2004 Decr. 22196 03/12/2004	€ 205.582,07
Attivazione nuove reti Territoriali Interistituzionali antiviolenza	Dgr X/5878 28/11/2016	€ 241.830,02
Fondo Sociale Sviluppo del Sistema Sociale Regionale delle persone disabili riversamento agli Ambiti Distrettuali	Dgr 3850 25/07/2012	€ 280.890,00
Tutela dei coniugi separati o divorziati con figli minori - interv.sostegno abitativo	Dgr X/5938 05/12/2016 Decr. 13348 16/12/2016	€ 325.443,00
Fondo nazionale per le politiche sociali e premialità - risorse per ambiti distrettuali	Dgr X/5939 05/12/2016 Decr. 13423 16/12/2016	€ 361.263,43
	Totale	**€ 8.649.062,18**

P.I.S.C.R.I. S.r.l.

FATTI DI RILIEVO delle movimentazioni dell'esercizio

Per la suddetta area di bilancio non si sono verificati fatti di rilievo.

ALTRE INFORMAZIONI RELATIVE AGLI ACCANTONAMENTI

Inserire SI *o* NO *nella cella in giallino denominata <<Caso presente in azienda?>>:*

Cod.	Informazione	Caso presente in azienda?	*Se* Sì, *illustrare*
AC01	La voce "Altri accantonamenti" è stata movimentata? Se sì, a fronte di quali rischi?	**NO**	

26. Proventi e oneri finanziari

26.1 Proventi finanziari

C) PROVENTI FINANZIARI

I dati relativi al valore dei proventi finanziari confrontati con quelli dell'anno precedente e la relativa variazione sono riportati nelle tabelle di Nota Integrativa Tabellare e nelle Schede di dettaglio, laddove previste dal D.lgs. 118/2011 e s.m.i.. Le tabelle sono presenti in allegato agli schemi di Stato Patrimoniale e Conto Economico e costituiscono parte integrante del Bilancio d'Esercizio.

PRINCIPALI INFORMAZIONI delle movimentazioni dell'esercizio

Non risultano movimentazioni nell'esercizio.

FATTI DI RILIEVO delle movimentazioni dell'esercizio

Per la suddetta area di bilancio non si sono verificati fatti di rilievo e non si sono rilevati valori di bilancio.

26.2 Oneri finanziari

C) ONERI FINANZIARI

I dati relativi al valore degli oneri finanziari confrontati con quelli dell'anno precedente e la relativa variazione sono riportati nelle tabelle di Nota Integrativa Tabellare e nelle Schede di dettaglio, laddove previste dal D.lgs. 118/2011 e s.m.i.. Le tabelle sono presenti in allegato agli schemi di Stato Patrimoniale e Conto Economico e costituiscono parte integrante del Bilancio d'Esercizio.

PRINCIPALI INFORMAZIONI delle movimentazioni dell'esercizio

Non risultano movimentazioni nell'esercizio.

FATTI DI RILIEVO delle movimentazioni dell'esercizio

RL S.C.R.L.B.A.

Per la suddetta area di bilancio non si sono verificati fatti di rilievo e non si sono rilevati valori di bilancio.

ALTRE INFORMAZIONI RELATIVE AI PROVENTI E ONERI FINANZIARI

Inserire SI *o* NO *nella cella in giallino denominata <<Caso presente in azienda?>>:*

Cod.	Informazione	Caso presente in azienda?	*Se* Sì, *illustrare*
OF01	Sono state rilevate significative variazioni rispetto all'esercizio precedente?	NO	
OF02	Nell'esercizio sono stati sostenuti oneri finanziari? Se sì, da quale operazione derivano?	NO	

27. Rettifiche di valore di attività finanziarie

I dati relativi al valore delle rettifiche di valore di attività finanziarie confrontati con quelli dell'anno precedente e la relativa variazione sono riportati nelle tabelle di Nota Integrativa Tabellare e nelle Schede di dettaglio, laddove previste dal D.lgs. 118/2011 e s.m.i.. Le tabelle sono presenti in allegato agli schemi di Stato Patrimoniale e Conto Economico e costituiscono parte integrante del Bilancio d'Esercizio.

PRINCIPALI INFORMAZIONI delle movimentazioni dell'esercizio

Non risultano movimentazioni nell'esercizio.

FATTI DI RILIEVO delle movimentazioni dell'esercizio

Per la suddetta area di bilancio non si sono verificati fatti di rilievo e non si sono rilevati valori di bilancio.

ALTRE INFORMAZIONI RELATIVE ALLE RETTIFICHE DI VALORE DI ATTIVITÀ FINANZIARIE

Inserire SI *o* NO *nella cella in giallino denominata <<Caso presente in azienda?>>:*

Cod.	Informazione	Caso presente in azienda?	*Se* Sì, *illustrare*
RF01	Nell'esercizio sono state rilevate rettifiche di valore di attività finanziarie?	NO	

28. Proventi e oneri straordinari

28.1 Proventi straordinari

E.1) Proventi straordinari

I dati relativi al valore dei proventi straordinari confrontati con quelli dell'anno precedente e la relativa variazione sono riportati nelle tabelle di Nota Integrativa Tabellare e nelle Schede di dettaglio, laddove previste dal D.lgs. 118/2011 e s.m.i.. Le tabelle sono presenti in allegato agli schemi di Stato Patrimoniale e Conto Economico e costituiscono parte integrante del Bilancio d'Esercizio.

R.I.S.C.R.I.B.A.

PRINCIPALI INFORMAZIONI delle movimentazioni dell'esercizio

Plusvalenze
Non risultano movimentazioni nell'esercizio.

Sopravvenienze e insussistenze attive:
Non risultano movimentazioni nell'esercizio.

Altri proventi straordinari
Non risultano movimentazioni nell'esercizio.

FATTI DI RILIEVO delle movimentazioni dell'esercizio

Per la suddetta area di bilancio non si sono verificati fatti di rilievo e non si sono rilevati valori di bilancio.

28.2 Oneri straordinari

E.2) Oneri straordinari

I dati relativi al valore degli oneri straordinari confrontati con quelli dell'anno precedente e la relativa variazione sono riportati nelle tabelle di Nota Integrativa Tabellare e nelle Schede di dettaglio, laddove previste dal D.lgs. 118/2011 e s.m.i.. Le tabelle sono presenti in allegato agli schemi di Stato Patrimoniale e Conto Economico e costituiscono parte integrante del Bilancio d'Esercizio.

PRINCIPALI INFORMAZIONI delle movimentazioni dell'esercizio

Minusvalenze
Non risultano movimentazioni nell'esercizio.

Sopravvenienze e insussistenze passive:
Non risultano movimentazioni nell'esercizio.

Altri oneri straordinari
Non risultano movimentazioni nell'esercizio.

FATTI DI RILIEVO delle movimentazioni dell'esercizio

Per la suddetta area di bilancio non si sono verificati fatti di rilievo e non si sono rilevati valori di bilancio.

ALTRE INFORMAZIONI RELATIVE AGLI ACQUISTI DI SERVIZI

Inserire SI *o* NO *nella cella in giallino denominata <<Caso presente in azienda?>>:*

R.L.S.C.R.I.B.A.

Cod.	Informazione	Caso presente in azienda?	*Se* Sì, *illustrare*
PS01	**Plusvalenze/Minusvalenze.** Nell'esercizio sono state rilevate plusvalenze/minusvalenze?	**NO**	
PS02	**Sopravvenienze attive**. Illustrare la composizione delle sopravvenienze attive, per anno di riferimento, per soggetto e per evento contabile, indicando quanto di esse è già stato incassato dall'Azienda.	**NO**	
PS03	**Insussistenze attive.** Illustrare la composizione delle insussistenze attive, per anno di riferimento, per soggetto e per evento contabile.	**NO**	
PS04	**Sopravvenienze passive.** Illustrare la composizione delle sopravvenienze passive, per anno di riferimento, per soggetto e per evento contabile.	**NO**	
PS05	**Insussistenze passive.** Illustrare la composizione delle insussistenze passive, per anno di riferimento, per soggetto e per evento contabile.	**NO**	
PS06	**Altro.** Esistono altre informazioni che si ritiene necessario fornire per soddisfare la regola generale secondo cui "Se le informazioni richieste da specifiche disposizioni di legge non sono sufficienti a dare una rappresentazione veritiera e corretta, si devono fornire le in-formazioni complementari necessarie allo scopo" (art 2423 cc)?	**NO**	

29. Imposte e tasse

Y. IMPOSTE E TASSE

I dati relativi al valore delle imposte e tasse confrontati con quelli dell'anno precedente e la relativa variazione sono riportati nelle tabelle di Nota Integrativa Tabellare e nelle Schede di dettaglio, laddove previste dal D.lgs. 118/2011 e s.m.i.. Le tabelle sono presenti in allegato agli schemi di Stato Patrimoniale e Conto Economico e costituiscono parte integrante del Bilancio d'Esercizio.

PRINCIPALI INFORMAZIONI delle movimentazioni dell'esercizio

IRAP
L' IRAP relativa a collaboratori e personale assimilato a lavoro dipendente è pari ad € 7.455,46=.

IRES
Non risultano movimentazioni nell'esercizio.

FATTI DI RILIEVO delle movimentazioni dell'esercizio

Per la suddetta area di bilancio non si sono verificati fatti di rilievo.

30. Informazioni relative al Conto Economico dell'attività libero professionale

Sintetica rappresentazione dei ricavi e costi di attività libero professionale

PRINCIPALI INFORMAZIONI delle movimentazioni dell'esercizio

RL S.C.R.I.B.A.

Non risultano movimentazioni nell'esercizio.

FATTI DI RILIEVO delle movimentazioni dell'esercizio

Per la suddetta area di bilancio non si sono verificati fatti di rilievo e non si sono rilevati valori di bilancio.

31. Informazioni relative alle partite infragruppo

PRINCIPALI INFORMAZIONI delle movimentazioni dell'esercizio

Non risultano movimentazioni nell'esercizio.

FATTI DI RILIEVO delle movimentazioni dell'esercizio

Per la suddetta area di bilancio non si sono verificati fatti di rilievo e non si sono rilevati valori di bilancio.

32. Verifica di cassa al 31 12 2017

Riportare stralcio del verbale del Collegio Sindacale in merito alla verifica di cassa al 31 12 2017 e relativo parere

RLS.C.R.I.B.A.

Ente/Collegio: AGENZIA DI TUTELA DELLA SALUTE DI BRESCIA

Regione: Lombardia

Sede: Viale Duca degli Abruzzi, 15 - Brescia

Verbale n. 1 del COLLEGIO SINDACALE del 17/01/2018

In data 17/01/2018 alle ore 9,30 si è riunito presso la sede della Azienda il Collegio sindacale regolarmente convocato.

Risultano essere presenti/assenti i Sigg.:

Presidente in rappresentanza della Regione

BARBARA MORANDI Presente

Componente in rappresentanza del Ministero dell'Economia e delle Finanze

PASQUALE SERAFINI Presente

Componente in rappresentanza del Ministero della Salute

CARLO RAMPINI Presente

Partecipa alla riunione Direttore Servizio Risorse Economico Finanziarie dott.ssa Lara Corini, verbalizzante sig.ra Renata Pavia

Gli argomenti all'ordine del giorno risultano essere i seguenti:

1. CET IV° trimestre 2017
2. Verifica di cassa al 31.12.2017
3. Verifica Decreti Direttore Generale e Determinazioni dirigenziali al 31.12.2017
4. Varie ed eventuali.

RLS.C.R.I.B.A.

omissis

RLS.C.R.I.B.A.

2. Verifica di cassa al 31.12.2017 : come da verbale
3. Verifica Decreti Direttore Generale e Determinazioni dirigenziali al 31.12.2017: come sopra riportati.
4. Varie ed eventuali.

Il Collegio da' atto di aver ricevuto le seguenti comunicazioni/documentazione riferite a:
- Elenchi Decreti DG e Determinazioni Dirigenziali alla data del 5.01.2018;
- Documentazione richiesta nella seduta del 19.12.2017 inerente l'attività di recupero ticket non corrisposti;
- Linee Guida sulla fatturazione elettronica del Ministero Economia e Finanze;
- Linee Guida regionali su IV CET 2017;
- Richiesta ai fornitori e risposte pervenute relative al Saldo Contabile ed estratto conto alla data del 30.11.2017;
- DGR X/7600del 20.12.2017 "Determinazioni in ordine alla gestione del Servizio Sociosanitario per l'esercizio 2018;
- nota Regione Lombardia scadenze PAC Bilanci;
- nota di ATS sul percorso attuativo di certificabilità bilanci;
- nota di Regione Lombardia sul trasferimento immobilizzazioni materiali ed immateriali;
- Verbali del Nucleo Valutazione Prestazioni del 7.12.17 e del 19.12.17.

Si concorda la data della prossima seduta che viene fissata nella data del 21 febbraio 2018.

La seduta viene tolta alle ore 13,10 previa redazione, lettura e sottoscrizione del presente verbale.

Riguardo a quanto sopra, si osserva che:

RLS.C.R.I.B.A.

VERIFICA DI CASSA

VERIFICA DI CASSA AL 31/12/2017

In data 17/01/2018 alle ore 9,30 si é riunito presso la sede dell' Azienda il Collegio Sindacale, regolarmente convocato, per procedere alla verifica di cassa.

Risultano essere presenti/assenti i Sigg.:
Presenti: Presidente dott.ssa Barbara Morandi; Componente dott. Pasquale Serafini; Componente dott. Carlo Rampini.
In rappresentanza dell'ATS sono presenti, per le rispettive competenze ed adempimenti: dott.ssa Lara Corini - Direttore Servizio Risorse Economiche Finanziarie; dott.ssa Elena Scagliarini - Responsabile Ufficio Flussi Finanziari; verbalizzante sig.ra Renata Pavia.

Il Collegio passa quindi ad effettuare la verifica di cassa alla data 31/12/2017, con le seguenti risultanze:

SITUAZIONE Azienda al		31/12/2017			
SALDO INIZIALE DI CASSA 01.01					€ 32.231.935,23
REVERSALI EMESSE	dal	01/01/2017	al	31/12/2017	€ 1.783.160.797,43
MANDATI	dal	01/01/2017	al	31/12/2017	€ 1.774.351.701,30
SALDO AZIENDA					€ 41.041.031,36

SITUAZIONE istituto cassiere al		**31/12/2017**	
FONDO DI CASSA AL 01.01			€ 32.231.935,23
RISCOSSIONI			€ 1.783.160.797,43
PAGAMENTI			€ 1.774.351.701,30
SALDO CASSIERE	al	31/12/2017	€ 41.041.031,36
SALDO AZIENDA	al	31/12/2017	€ 41.041.031,36
DIFFERENZA CON ISTITUTO CASSIERE			€ 0,00

Riconciliazioni con il saldo dell'Istituto cassiere:

REVERSALI DA RISCUOTERE	€ 0,00
REVERSALI DA EMETTERE	€ 0,00
MANDATI DA PAGARE	€ 0,00
MANDATI DA EMETTERE	€ 0,00
TOTALE	€ 0,00

RLS.C.R.I.B.A.

Sono stati controllati, a campione, i seguenti mandati:

	N. Mandato	Data	Oggetto	Importo	Osservazioni
	61312	06/11/2017	ACCONTO CURE INTERMEDIE 10/2017 DEC 152/16	€ 60.680,00	No
	5273	05/12/2017	ATTO DI PIGNORAMENTO 22/2017/169963	€ 97.538,15	No
	61541	21/12/2017	RSA RUDIANO ACCONTO 12/2017	€ 28.943,81	No

Note:

Sono stati controllati, a campione, le seguenti reversali:

	N. Reversale	Data	Oggetto	Importo	Osservazioni
	1743	30/10/2017	MEDICINA VETERINARIA	€ 2.663,68	No
	1881	15/11/2017	RIMBORSO ASSICURATIVO	€ 9.876,40	No
	40044	31/12/2017	FINANZIAMENTO AZIONI SPERIMENTALI	€ 40.134,21	No

Note:

Situazione Tesoreria unica:

	Data	Numero conto	Fruttifero/Infruttifero	Disponibilità
	31/12/2017	0319697	Fruttifero	€ 0,00
	31/12/2017	0319697	Infruttifero	€ 42.682.174,78

Anticipazioni di Tesoreria:

	Estremi atti	Limite massimo	Importo attuale utilizzato
	Determinazione n. 36 del 26/01/2017	€ 136.592.000,00	€ 0,00

Il collegio prende in esame gli originali dei seguenti versamenti effettuati per versamenti fiscali e previdenziali lavoratori dipendenti ed autonomi.

	Periodo di riferimento	Data versamento	Denominazione ente	Importo
	ottobre 2017	16/11/2017	ERARIO, IRPEF, Addizionali, IRAP e Previdenza	€ 2.933.906,54

Verifica di cassa

Pagina 7

R.E.S.C.R.I.B.A.

	Periodo di riferimento	Data versamento	Denominazione ente	Importo
	ottobre 2017	16/11/2017	ERARIO - IVA Commerciale	€ 10.936,33
	ottobre 2017	16/11/2017	ERARIO IVA ESTERA	€ 144,26
	ottobre 2017	21/11/2017	Integrazione IVA Commerciale	€ 3,12
	novembre 2017	30/11/2017	IRES II Acconto 2017	€ 16.724,00
	novembre 2017	30/11/2017	IRAP COMMERCIALE II acconto 2017	€ 46.216,84
	novembre 2017	15/12/2017	ERARIO, IRPEF, Addizionali, IRAP e Previdenza	€ 2.898.820,39
	novembre 2017	15/12/2017	SALDO IMU TASI	€ 1.265,00
	novembre 2017	15/12/2017	ERARIO IVA Commerciale	€ 16.246,46
	novembre 2017	15/12/2017	ERARIO IVA ESTERA	€ 212,19
	dicembre 2017	22/12/2017	ACCONTO IVA 2017	€ 17.983,61
	dicembre 2017	16/01/2018	ERARIO, IRPEF, Addizionali, IRAP e Previdenza	€ 4.654.230,55
	dicembre 2017	16/01/2018	ERARIO - IVA Commerciale	€ 8.092,59
	dicembre 2017	16/01/2018	ERARIO IVA ESTERA	€ 78,54
			Totale :	€ 10.604.860,42

Versamenti IRPEF: € 10.486.957,48

Versamenti IVA: € 53.697,10

Eventuali ulteriori osservazioni:

Situazione tesoreria unica :
il Collegio ha verificato la riconciliazione fra il saldo dell'Istituto Cassiere e il saldo di Banca d'Italia al 31/12/2017 come di seguito specificato:
A) Saldo Banca d'Italia al 31/12/2017 € 42.682.174,78
B) Saldo giornaliero dell'Istituto Cassiere in data 29/12/2017 recepito da Banca d'Italia in data 02/01/2018 € 13.856,58
C) Entrate rilevate in Banca d'Italia in data 29/12/2017 , recepite dall'Istituto Cassiere in data 02/01/2018 € 1.655.000,00
D) SALDO ISTITUTO CASSIERE (A+B-C)= € 41.041.031,36

2) Relativamente ai versamenti fiscali e previdenziali, all'IVA ed IRPEF, il Collegio ha verificato che il totale versato di € 10.604.860,42 comprende i seguenti tributi:
a- Contributi Previdenziali € 1.751.221,64
b - IRAP € 267.402,45
Il versamento dell'IVA per € 53.697,10 è comprensivo di IVA per acquisti all'estero per € 222,80

In merito ai versamenti in scadenza in data 16/01/2018, ad oggi non sono ancora disponibili le quietanze dell'Agenzia delle Entrate, pertanto verranno acquisite nella prossima verifica trimestrale.

Si precisa che in merito alla verifica di cassa al 30/06/2017, pag. 8 del verbale in data 19/07/2017, la voce "Situazione Azienda al 30.06.2017" è da intendere come "Situazione Istituto cassiere" al 30.06.2017e viceversa, di conseguenza, il rigo "Saldo Cassiere" è da intendere come "Saldo Azienda" e viceversa.

RL S.C.R.I.B.A.

RLS.C.R.I.B.A.

Verifica di cassa

Pagina 9

ELENCO FILE ALLEGATI AL DOCUMENTO

File allegato n° 1
http://portaleigf.tesoro.it/pisa/Allegati/PARERE%20COLLEGIO_CET_4_TRIM_2017_795412_1.pdf

---

FIRME DEI PRESENTI

BARBARA MORANDI

PASQUALE SERAFINI

CARLO RAMPINI

Pagina 10

RLS.C.R.I.B.A.

33. Dati SIOPE al 31 12 2017

Riportare prospetti delle entrate e delle uscite dei dati annuali SIOPE secondo quanto disposto dall'art. 2 comma 1 del DM 23/12/2009

A garanzia della corretta classificazione degli incassi e dei pagamenti, si è proceduto – già all'avvio del SIOPE - ad associare ad ogni conto del piano dei conti i relativi codici SIOPE tenuto conto delle prime indicazioni regionali di cui alla nota prot. H1.2007.0048738 del 19.11.2007 nonché degli aggiornamenti intervenuti successivamente sia nei codici SIOPE che nella nota integrativa regionale.

Di seguito sono rappresentati i DATI SIOPE al 31.12.2017 dell'Agenzia relativi sia alla gestione sanitaria che sociale:

Ente Codice 030452220000000
Ente Descrizione AGENZIA DI TUTELA DELLA SALUTE DI BRESCIA
Categoria Strutture sanitarie
Sotto Categoria ASL
Periodo ANNUALE 2017
Prospetto PAGAMENTI
Tipo Report Semplice
Data ultimo aggiornamento 29-mar-2018
Data stampa 30-mar-2018
Importi in EURO

030452220000000 - AGENZIA DI TUTELA DELLA SALUTE DI BRESCIA		Importo nel periodo	Importo a tutto il
PERSONALE		**44.281.931,06**	**44.281.931,06**
1103	Competenze a favore del personale a tempo indeterminato, al netto degli arretrati attribuiti	19.617.305,26	19.617.305,26
1104	Arretrati di anni precedenti al personale a tempo indeterminato	3.012.368,66	3.012.368,66
1105	Competenze a favore del personale a tempo determinato, al netto degli arretrati attribuiti	432.920,09	432.920,09
1106	Arretrati di anni precedenti al personale a tempo determinato	13.335,99	13.335,99
1203	Altre ritenute al personale per conto di terzi	286.874,07	286.874,07
1204	Ritenute previdenziali e assistenziali al personale a tempo indeterminato	3.656.380,47	3.656.380,47
1205	Ritenute erariali a carico del personale a tempo indeterminato	7.584.835,87	7.584.835,87
1206	Ritenute previdenziali e assistenziali al personale a tempo determinato	67.010,55	67.010,55
1207	Ritenute erariali a carico del personale a tempo determinato	204.793,06	204.793,06
1304	Contributi obbligatori per il personale a tempo indeterminato	9.190.640,38	9.190.640,38
1305	Contributi previdenza complementare per il personale a tempo indeterminato	11.633,23	11.633,23
1306	Contributi obbligatori per il personale a tempo determinato	192.044,48	192.044,48
1503	Rimborsi spese per personale comandato	11.788,95	11.788,95

ACQUISTO DI BENI		**29.133.443,61**	**29.133.443,61**
2101	Prodotti farmaceutici	25.673.639,93	25.673.639,93
2103	Prodotti dietetici	6.489,90	6.489,90
2104	Materiali per la profilassi (vaccini)	1.906.932,03	1.906.932,03
2110	Materiali e prodotti per uso veterinario	90.082,21	90.082,21
2111	Acquisto di beni sanitari da altre strutture sanitarie	694,00	694,00
2112	Dispositivi medici	831.336,49	831.336,49
2113	Prodotti chimici	154.160,32	154.160,32
2198	Altri acquisti di beni sanitari	4.537,26	4.537,26
2202	Materiali di guardaroba, di pulizia e di convivenza in genere	58.774,27	58.774,27
2203	Combustibili, carburanti e lubrificanti	140.223,25	140.223,25
2204	Supporti informatici e cancelleria	182.663,31	182.663,31
2205	Pubblicazioni, giornali e riviste	7.294,04	7.294,04
2206	Acquisto di materiali per la manutenzione	15.558,86	15.558,86
2298	Altri beni non sanitari	61.057,74	61.057,74

R.L.S.R.I.B.A.

ACQUISTI DI SERVIZI		1.658.199.770,75	1.658.199.770,75
3103	Acquisti di servizi sanitari per medicina di base da soggetti convenzionali	65.445.560,79	65.445.560,79
3106	Acquisti di servizi sanitari per farmaceutica da privati	152.399.966,52	152.399.966,52
3107	Acquisti di servizi sanitari per assistenza specialistica ambulatoriale da strutture sanitarie pubbliche della Regione/Provincia autonoma di appartenenza	171.328.593,78	171.328.593,78
3109	Acquisti di servizi sanitari per assistenza specialistica ambulatoriale da privati	100.958.644,95	100.958.644,95
3111	Acquisti di servizi sanitari per assistenza riabilitativa da altre Amministrazioni pubbliche	13.312,70	13.312,70
3112	Acquisti di servizi sanitari per assistenza riabilitativa da privati	11.511.122,86	11.511.122,86
3115	Acquisti di servizi sanitari per assistenza integrativa e protesica da privati	21.515.675,06	21.515.675,06
3116	Acquisti di servizi sanitari per assistenza ospedaliera da strutture sanitarie pubbliche della Regione/Provincia autonoma di appartenenza	402.857.994,47	402.857.994,47
3118	Acquisti di servizi sanitari per assistenza ospedaliera da privati	323.712.809,17	323.712.809,17
3119	Acquisti di prestazioni di psichiatria residenziale e semiresidenziale da strutture sanitarie pubbliche della Regione/Provincia autonoma di appartenenza	23.774.549,17	23.774.549,17
3121	Acquisti di prestazioni di psichiatria residenziale e semiresidenziale da privati	17.124.805,08	17.124.805,08
3122	Acquisti di prestazioni di distribuzione farmaci file F da strutture sanitarie pubbliche della Regione/Provincia autonoma di appartenenza	105.368.626,82	105.368.626,82
3123	Acquisti di prestazioni di distribuzione farmaci file F da altre Amministrazioni pubbliche	178.334,81	178.334,81
3124	Acquisti di prestazioni di distribuzione farmaci file F da privati	13.006.296,39	13.006.296,39
3127	Acquisti di prestazioni termali in convenzione da privati	3.074.838,83	3.074.838,83
3131	Acquisti di prestazioni socio sanitarie a rilevanza sanitaria da strutture sanitarie pubbliche della Regione/Provincia autonoma di appartentenza	7.756.418,42	7.756.418,42
3132	Acquisti di prestazioni socio sanitarie a rilevanza sanitaria da altre Amministrazioni pubbliche	581.386,38	581.386,38
3133	Acquisti di prestazioni socio sanitarie a rilevanza sanitaria da privati	149.561.561,55	149.561.561,55
3134	Consulenze, collaborazioni, interinale e altre prestazioni di lavoro sanitarie e sociosanitarie da strutture sanitarie pubbliche della Regione/Provincia autonoma di appartenenza	730,66	730,66
3136	Consulenze, collaborazioni, interinale e altre prestazioni di lavoro sanitarie e sociosanitarie da privati	224.419,69	224.419,69
3137	Altri acquisti di servizi e prestazioni sanitarie da strutture sanitarie pubbliche della Regione/Provincia autonoma di appartentenza	2.283.765,32	2.283.765,32
3138	Altri acquisti di servizi e prestazioni sanitarie da altre Amministrazioni pubbliche	128.554,09	128.554,09
3150	Ritenute erariali sui compensi ai medici di base in convenzione	16.193.483,48	16.193.483,48
3151	Contributi previdenziali e assistenziali sui compensi ai medici di base in convenzione	19.682.811,47	19.682.811,47
3152	Ritenute erariali sui compensi alle farmacie convenzionate	5.509,65	5.509,65
3153	Ritenute erariali sui compensi ai medici specialisti ambulatoriali	82.464,05	82.464,05
3154	Contributi previdenziali e assistenziali sui compensi ai medici specialisti ambulatoriali	61.843,88	61.843,88
3198	Altri acquisti di servizi e prestazioni sanitarie da altri soggetti	28.708.382,89	28.708.382,89
3199	Acquisti di servizi sanitari derivanti da sopravvenienze	9.093,78	9.093,78
3203	Consulenze, collaborazioni, interinale e altre prestazioni di lavoro non sanitarie da privati	60.707,15	60.707,15
3204	Servizi ausiliari e spese di pulizia	665.157,65	665.157,65
3205	Buoni pasto e mensa per il personale dipendente	907.958,57	907.958,57
3207	Riscaldamento	629.553,78	629.553,78
3208	Utenze e canoni per telefonia e reti di trasmissione	699.604,46	699.604,46
3209	Utenze e canoni per energia elettrica	297.306,33	297.306,33
3210	Utenze e canoni per altri servizi	399.283,68	399.283,68
3211	Assicurazioni	334.174,39	334.174,39
3212	Assistenza informatica e manutenzione software	1.135.098,89	1.135.098,89
3213	Corsi di formazione esternalizzata	83.445,10	83.445,10
3214	Manutenzione ordinaria e riparazioni di immobili e loro pertinenze	501.892,70	501.892,70
3216	Manutenzione ordinaria e riparazioni di attrezzature tecnico-scientifico sanitarie	191.958,20	191.958,20
3217	Manutenzione ordinaria e riparazioni di automezzi	24.424,07	24.424,07
3218	Altre spese di manutenzione ordinaria e riparazioni	14.121,25	14.121,25
3219	Spese legali	192.017,32	192.017,32
3220	Smaltimento rifiuti	18.709,02	18.709,02
3221	Manutenzione e riparazione agli impianti e macchinari	475,80	475,80
3222	Manutenzione e riparazione ai mobili e arredi	954,38	954,38
3299	Altre spese per servizi non sanitari	14.491.371,30	14.491.371,30

R.I.C.R.I.B.A.

CONTRIBUTI E TRASFERIMENTI **13.481.111,19** **13.481.111,19**

4101	Contributi e trasferimenti a Regione/Provincia autonoma	42.900,41	42.900,41
4104	Contributi e trasferimenti a comuni	500,00	500,00
4107	Contributi e trasferimenti ad aziende sanitarie	80.002,00	80.002,00
4111	Contributi e trasferimenti a Istituti Zooprofilattici sperimentali	42.900,41	42.900,41
4112	Contributi e trasferimenti a Enti di previdenza	3.635,28	3.635,28
4198	Contributi e trasferimenti ad altre Amministrazioni Pubbliche	594.922,67	594.922,67
4201	Contributi e trasferimenti ad altre imprese	751.370,76	751.370,76
4202	Contributi e trasferimenti a famiglie	11.964.879,66	11.964.879,66

ALTRE SPESE CORRENTI **3.997.664,33** **3.997.664,33**

5101	Concorsi, recuperi e rimborsi ad Amministrazioni Pubbliche	602,45	602,45
5103	Altri concorsi, recuperi e rimborsi a soggetti privati	11.027,59	11.027,59
5201	Noleggi	535.619,99	535.619,99
5202	Locazioni	51.703,42	51.703,42
5401	IRAP	2.094.756,81	2.094.756,81
5402	IRES	16.724,00	16.724,00
5404	IVA	166.475,73	166.475,73
5499	Altri tributi	158.617,40	158.617,40
5502	Acquisti di beni e servizi con i fondi economali	39.540,91	39.540,91
5503	Indennita', rimborso spese ed oneri sociali per gli organi direttivi e Collegio sindacale	588.150,28	588.150,28
5504	Commissioni e Comitati	25.144,81	25.144,81
5506	Ritenute erariali su indennita' a organi istituzionali e altri compensi	285.486,15	285.486,15
5507	Contributi previdenziali e assistenziali su indennita' a organi istituzionali e altri compensi	71,66	71,66
5598	Altri oneri della gestione corrente	17.599,93	17.599,93
5599	Altre spese correnti derivanti da sopravvenienze	6.143,20	6.143,20

INVESTIMENTI FISSI **278.621,84** **278.621,84**

6102	Fabbricati	30.821,82	30.821,82
6104	Attrezzature sanitarie e scientifiche	113.170,63	113.170,63
6105	Mobili e arredi	12.463,94	12.463,94
6106	Automezzi	44.213,00	44.213,00
6199	Altri beni materiali	55.105,77	55.105,77
6200	Immobilizzazioni immateriali	22.846,68	22.846,68

OPERAZIONI FINANZIARIE **24.979.158,52** **24.979.158,52**

7400	Depositi cauzionali	22.675,69	22.675,69
7500	Altre operazioni finanziarie	24.956.482,83	24.956.482,83

PAGAMENTI DA REGOLARIZZARE **0,00** **0,00**

9999	ALTRI PAGAMENTI DA REGOLARIZZARE (pagamenti codificati dal cassiere)	0,00	0,00

TOTALE PAGAMENTI **1.774.351.701,30** **1.774.351.701,30**

R.L.S. C.R.I.R.A.

Ente Codice 030452220000000
Ente Descrizione AGENZIA DI TUTELA DELLA SALUTE DI BRESCIA
Categoria Strutture sanitarie
Sotto Categoria ASL
Periodo MENSILE Dicembre 2017
Prospetto DISPONIBILITA' LIQUIDE
Tipo Report Semplice
Data ultimo aggiornamento 29-mar-2018
Data stampa 30-mar-2018
Importi in EURO

030452220000000 - AGENZIA DI TUTELA DELLA SALUTE DI BRESCIA **Importo a tutto il**

CONTO CORRENTE DI TESORERIA

1100	FONDO DI CASSA DELL'ENTE ALL' INIZIO DELL'ANNO (1)	32.231.935,23
1200	RISCOSSIONI EFFETTUATE DALL'ENTE A TUTTO IL MESE (2)	1.783.160.797,43
1300	PAGAMENTI EFFETTUATI DALL'ENTE A TUTTO IL MESE (3)	1.774.351.701,30
1400	FONDO DI CASSA DELL'ENTE ALLA FINE DEL PERIODO DI RIFERIMENTO (4) (1+2-3)	41.041.031,36
1450	FONDO DI CASSA DELL'ENTE ALLA FINE DEL PERIODO DI RIFERIMENTO - QUOTA VINCOLATA	0,00

FONDI DELL'ENTE PRESSO IL TESORIERE AL DI FUORI DEL CONTO DI TESORERIA

2100	DISPONIBILITA' LIQUIDE LIBERE ALLA FINE DEL MESE COMPRESE QUELLE REIMPIEGATE IN OPERAZIONI FINANZIARIE	0,00
2200	DISPONIBILITA' LIQUIDE VINCOLATE ALLA FINE DEL MESE COMPRESE QUELLE REIMPIEGATE IN OPERAZIONI FINANZIARIE	0,00

FONDI DELL'ENTE PRESSO ALTRI ISTITUTI DI CREDITO

2300	DISPONIBILITA' LIQUIDE LIBERE ALLA FINE DEL MESE COMPRESE QUELLE REIMPIEGATE IN OPERAZIONI FINANZIARIE	0,00
2400	DISPONIBILITA' LIQUIDE VINCOLATE ALLA FINE DEL MESE COMPRESE QUELLE REIMPIEGATE IN OPERAZIONI FINANZIARIE	0,00

CONCORDANZA TRA IL CONTO DI TESORERIA E LA CONTABILITA' SPECIALE DI T.U.

1500	DISPONIBILITA' LIQUIDE PRESSO IL CONTO DI TESORERIA SENZA OBBLIGO DI RIVERSAM. A FINE PERIODO RIFERIM., COMPRESE QUELLE REIMP. IN OPERAZIONI FIN. (5)	0,00
1600	RISCOSSIONI EFFETTUATE DAL CASSIERE A TUTTO IL MESE E NON CONTABILIZZATE NELLA CONTAB. SPEC. (5)	14.554,05
1700	PAGAMENTI EFFETTUATI DAL CASSIERE A TUTTO IL MESE E NON CONTABILIZZATI NELLA CONTAB. SPEC. (6)	697,47
1800	VERSAM. C/O CONTAB. SPEC. NON CONTABILIZZATI DAL CASSIERE A TUTTO IL MESE (7)	1.655.000,00
1850	PRELIEVI DALLA CONTABILITA' SPECIALE NON CONTABILIZZATI DAL TESORIERE A TUTTO IL MESE (9)	0,00
1900	SALDO C/O CONTAB. SPEC. A FINE PERIODO RIFERIM. (4-5-6+7+8-9)	42.682.174,78

RI.S.C.R.I.B.A.

Di seguito sono rappresentati i dati SIOPE riferiti alla sola gestione sociale:

Cod. SIOPE Uscita	IMPORTO
3136	62.679,12
3203	32.922,92
3299	13.970.131,10
4198	553.994,07
4202	7.670.842,64
5401	5.247,27
5499	42,00
6199	19.723,90
6200	10.646,68
Totale complessivo	**22.326.229,70**

Cod. SIOPE Entrata	IMPORTO
2103	13.241.316,13
2108	235,97
6500	32.933,95
Totale complessivo	**13.274.486,05**

34. Ulteriori informazioni e dati della gestione sociale

"b) DETTAGLIO COSTI SOSTENUTI PER FUNZIONI DI VIGILANZA"

Di seguito viene rappresentato il dettaglio dei costi sostenuti per funzioni di vigilanza nell'anno 2017 pari ad € 119.524,55= ed i relativi decreti di assegnazione di Regione Lombardia:

Decreto assegnazione R.L.	data assegnazione	Decreti Ats	Decreti Ats	Importo decreto	Residuo al 01/01/2017	Utilizzi anno 2017	residuo al 31/12/2017
12674	23/12/2014	43	22/01/2015	108.927,00	54.637,61	54.637,61	-
11036	04/12/2015	19	21/01/2016	108.566,00	85.576,31	41.570,64	44.005,67
12477	29/11/2016	76	03/02/2017	123.024,00	123.024,00	23.000,00	100.024,00
6823	06/06/2017	434	03/08/2017	122.962,00	122.962,00	316,30	122.645,70
				463.479,00	**386.199,92**	**119.524,55**	**266.675,37**

Dettaglio costi Decreto R.L. n. 12674/2014 - € 54.637,61=

- *4.20.10.20.020.020.30.000 Prestazioni lavoro interinale Amministrativo (non sanitario=) da privato*
  Personale interinale amministrativo pari ad € 5.764,16=

- *4.20.10.10.140.020.45.000 Prestazioni lavoro interinale (sociale) da terzi*

P.I.S.C.R.I.B.A.

Personale interinale amministrativo pari ad € 28.940,56=

- *4.20.10.10.150.020.25.000 Altre prestazioni di servizi socio assistenziali da terzi*
Consulenza sanitaria pari ad € 17.534,50=

- *8.20.10.20.000.000.00.000 IRAP relativa a collaboratori e personale assimilato a lavoro dipendente*
Quota parte costo IRAP personale interinale amministrativo pari ad € 2.398,39=

Dettaglio costi Decreto R.L. n. 111036/2015 - € 41.570,64=

- *4.20.10.20.020.020.30.000 Prestazioni lavoro interinale Amministrativo (non sanitario=) da privato*
Personale interinale amministrativo pari ad € 38.173,29=

- *1.10.20.80.010.012.00.000 Elaboratori personal computer e altre attrezzature EDP (Sterilizzati)*
Quota parte acquisto personal-computer € 10,31=

- *8.20.10.20.000.000.00.000 IRAP relativa a collaboratori e personale assimilato a lavoro dipendente*
Quota parte costo IRAP personale interinale amministrativo pari ad € 3.387,04=

Dettaglio costi Decreto R.L. n. 12477/2016 - € 23.000,00=

- *1.10.20.80.010.012.00.000 Elaboratori personal computer e altre attrezzature EDP (Sterilizzati)*
Quota parte acquisto personal-computer € 20.245,04=

- *1.10.10.50.010.022.00.000 Licenze d'uso (sterilizzate)*
Acquisto licenze d'uso € 2.754,96=

Dettaglio costi Decreto R.L. n. 6823/2017 - € 316,30=

- *1.10.20.80.010.012.00.000 Elaboratori personal computer e altre attrezzature EDP (Sterilizzati)*
Quota parte acquisto personal-computer € 316,30=

Brescia, 27 aprile 2018

F.to Il Responsabile Economico Finanziario Dott.ssa Lara Corini

ai sensi del D.Lgs. 12/2/1993, n. 39

RLS.C.R.I.B.A.

Bilancio Preventivo (D.Lgs. 23/6/2011 - n. 118) Anno: 2017

Nome dell'Azienda

326 ATS DI BRESCIA

Dati in €./1.000 - Anno: 2017 - Trimestre: Consuntivo

Codice	SCHEMA DI CONTO ECONOMICO	Bilancio Consuntivo Complessivo 2016	Bilancio Consuntivo Attività Sanitaria 2016	Bilancio Consuntivo Attività Ricerca 2016	Bilancio Consuntivo Attività Territoriale 2016	Bilancio Consuntivo Attività Assistenziale 2016	Bilancio Consuntivo Attività 118 2016	Bilancio Consuntivo Complessivo 2017	Bilancio Consuntivo Attività Sanitaria 2017	Bilancio Consuntivo Attività Ricerca 2017	Bilancio Consuntivo Attività Territoriale 2017	Bilancio Consuntivo Attività Assistenziale 2017	Bilancio Consuntivo Attività 118 2017
A	**A) Valore della produzione**												
A1	**A1) Contributi in conto esercizio**	1.618.760	1.595.953	0	0	22.807	0	1.629.049	1.615.210	0	0	13.839	0
A.1.a	A.1.a) Contributi in conto esercizio - da Regione e Prov. Aut. per quota F.S. regionale	1.593.493	1.593.493	0	0	0	0	1.611.268	1.611.268	0	0	0	0
A.1.b	A.1.b) Contributi in conto esercizio - da Regione e Prov. Aut extra fondo	25.267	2.460	0	0	22.807	0	17.781	3.942	0	0	13.839	0
A.1.b.1	*A.1.b.1) Contributi da Regione (extrafondo) - vincolati*	12.602	0	0	0	12.602	0	2.371	1.064	0	0	1.307	0
A.1.b.2	*A.1.b.2) Contributi da Regione (extrafondo) - Risorse agg.regionali cop. LEA*	0	0	0	0	0	0	0	0	0	0	0	0
A.1.b.3	*A.1.b.3) Contributi da Regione (extrafondo) - Risorse agg.regionali cop. extra LEA*	0	0	0	0	0	0	0	0	0	0	0	0
A.1.b.4	*A.1.b.4) Contributi da Regione (extrafondo) - altro*	10.185	0	0	0	10.185	0	12.522	0	0	0	12.522	0
A.1.b.5	*A.1.b.5) Contributi da Aziende sanitarie pubbliche (extrafondo) - altro*	20	0	0	0	20	0	35	25	0	0	10	0
A.1.b.6	*A.1.b.6) Contributi da altri soggetti pubblici*	2.460	2.460	0	0	0	0	2.853	2.853	0	0	0	0
A.1.c	A.1.c) Contributi in conto esercizio - per ricerca	0	0	0	0	0	0	0	0	0	0	0	0
A.1.c.1	*A.1.c.1)da Ministero della Salute per ricerca corrente*	0	0	0	0	0	0	0	0	0	0	0	0
A.1.c.2	*A.1.c.2)da Ministero della Salute per ricerca finalizzata*	0	0	0	0	0	0	0	0	0	0	0	0
A.1.c.3	*A.1.c.3)da Regione e altri enti pubblici*	0	0	0	0	0	0	0	0	0	0	0	0
A.1.c.4	*A.1.c.4)da privati*	0	0	0	0	0	0	0	0	0	0	0	0
A.1.d	A.1.d) Contributi in conto esercizio - altro	0	0	0	0	0	0	0	0	0	0	0	0
A2	**A2) Rettifica contributi c/esercizio per destinazione ad investimenti**	0	0	0	0	0	0	0	0	0	0	0	0
A3	**A3) Utilizzo fondi per quote inutilizzate contributi vincolati di esercizi precedenti**	6.592	2.256	0	0	4.336	0	13.913	6.456	0	0	7.457	0
A4	**A4) Ricavi per prestazioni sanitarie e sociosanitarie a rilevanza sanitaria**	9.058	9.058	0	0	0	0	7.258	7.258	0	0	0	0
A.4.a	A.4.a) Ricavi per prestazioni sanitarie e socio san - ad altre aziende sanitarie pubbliche	1.272	1.272	0	0	0	0	879	879	0	0	0	0
A.4.b	A.4.b) Ricavi per prestazioni sanitarie e socio san - intramoenia	532	532	0	0	0	0	187	187	0	0	0	0
A.4.c	A.4.c) Ricavi per prestazioni sanitarie e socio san - altro	7.254	7.254	0	0	0	0	6.192	6.192	0	0	0	0
A5	**A5) Concorsi, recuperi e rimborsi**	1.250	1.250	0	0	0	0	901	901	0	0	0	0
A6	**A6) Compartecipazione alla spesa per prestazioni sanitarie (ticket)**	0	0	0	0	0	0	0	0	0	0	0	0
A7	**A7) Quota contributi in conto capitale imputata nell'esercizio**	1.294	1.270	0	0	24	0	1.136	1.104	0	0	32	0
A8	**A8) Incrementi delle immobilizzazioni per lavori interni**	0	0	0	0	0	0	0	0	0	0	0	0
A9	**A9) Altri ricavi e proventi**	297	297	0	0	0	0	261	261	0	0	0	0
A_T	**TOTALE A)**	1.637.251	1.610.084	0	0	27.167	0	1.652.518	1.631.190	0	0	21.328	0
B	**B) Costi della produzione**												
B1	**B1) Acquisti di beni**	30.175	30.175	0	0	0	0	25.254	25.254	0	0	0	0
B.1.a	B.1.a) Acquisti di beni sanitari	29.717	29.717	0	0	0	0	24.883	24.883	0	0	0	0
B.1.b	B.1.b) Acquisti di beni non sanitari	458	458	0	0	0	0	371	371	0	0	0	0
B2	**B2) Acquisti di servizi**	1.539.306	1.520.472	0	0	18.834	0	1.565.645	1.550.712	0	0	14.933	0
B.2.a	B.2.a) Acquisto servizi sanitari - Medicina di base	102.003	102.003	0	0	0	0	101.756	101.756	0	0	0	0
B.2.b	B.2.b) Acquisto servizi sanitari - Farmaceutica	150.706	150.706	0	0	0	0	150.614	150.614	0	0	0	0
B.2.c	B.2.c) Acquisto servizi sanitari - Assistenza specialistica ambulatoriale	257.905	257.905	0	0	0	0	260.477	260.477	0	0	0	0
B.2.d	B.2.d) Acquisto servizi sanitari - Assistenza riabilitativa	2.859	2.859	0	0	0	0	2.808	2.808	0	0	0	0
B.2.e	B.2.e) Acquisto servizi sanitari - Assistenza integrativa	17.566	17.566	0	0	0	0	17.961	17.961	0	0	0	0
B.2.f	B.2.f) Acquisto servizi sanitari - Assistenza protesica	3.849	3.849	0	0	0	0	3.968	3.968	0	0	0	0
B.2.g	B.2.g) Acquisto servizi sanitari - Assistenza ospedaliera	623.581	623.581	0	0	0	0	622.897	622.897	0	0	0	0
B.2.h	B.2.h) Acquisto prestazioni psichiatria residenziale e semiresidenziale	37.829	37.829	0	0	0	0	38.357	38.357	0	0	0	0
B.2.i	B.2.i) Acquisto prestazioni di distribuzione farmaci File F	139.159	139.159	0	0	0	0	153.372	153.372	0	0	0	0
B.2.j	B.2.j) Acquisto prestazioni termali in convenzione	2.030	2.030	0	0	0	0	1.983	1.983	0	0	0	0
B.2.k	B.2.k) Acquisto prestazioni di trasporto sanitario	542	542	0	0	0	0	741	741	0	0	0	0
B.2.l	B.2.l) Acquisto prestazioni socio-sanitarie a rilevanza sanitaria	159.895	159.895	0	0	0	0	162.352	162.352	0	0	0	0
B.2.m	B.2.m) Compartecipazione al personale per att. Libero professionale (Intramoenia)	475	475	0	0	0	0	207	207	0	0	0	0
B.2.n	B.2.n) Rimborsi assegni e contributi sanitari	21.403	2.603	0	0	18.800	0	23.391	10.893	0	0	12.498	0
B.2.o	B.2.o) Consulenze, collaborazioni, interinale, altre prestazioni di lavoro sanitarie e sociosanitarie	214	214	0	0	0	0	219	166	0	0	53	0
B.2.p	B.2.p) Altri servizi sanitari e sociosanitari a rilevanza sanitaria	19.290	19.256	0	0	34	0	24.542	22.160	0	0	2.382	0
B.2.q	B.2.q) Costi per differenziale Tariffe TUC	0	0	0	0	0	0	0	0	0	0	0	0
B3	**B3) Acquisti di servizi non sanitari**	5.039	4.997	0	0	42	0	5.658	5.614	0	0	44	0
B.3.a	B.3.a) Servizi non sanitari	4.766	4.766	0	0	0	0	5.323	5.323	0	0	0	0
B.3.b	B.3.b) Consulenze, collaborazioni, interinale, altre prestazioni di lavoro non sanitarie	208	166	0	0	42	0	228	184	0	0	44	0
B.3.c	B.3.c) Formazione	65	65	0	0	0	0	107	107	0	0	0	0
B4	**B4) Manutenzione e riparazione**	1.875	1.875	0	0	0	0	1.498	1.476	0	0	22	0
B5	**B5) Godimento di beni di terzi**	730	730	0	0	0	0	492	492	0	0	0	0
B6	**B6) Costi del personale**	46.622	46.622	0	0	0	0	42.295	42.295	0	0	0	0
B.6.a	B.6.a) Personale dirigente medico	20.356	20.356	0	0	0	0	18.980	18.980	0	0	0	0
B.6.b	B.6.b) Personale dirigente ruolo sanitario non medico	1.950	1.950	0	0	0	0	1.696	1.696	0	0	0	0
B.6.c	B.6.c) Personale comparto ruolo sanitario	11.250	11.250	0	0	0	0	8.955	8.955	0	0	0	0
B.6.d	B.6.d) Personale dirigente altri ruoli	2.544	2.544	0	0	0	0	2.411	2.411	0	0	0	0
B.6.e	B.6.e) Personale comparto altri ruoli	10.522	10.522	0	0	0	0	10.253	10.253	0	0	0	0
B7	**B7) Oneri diversi di gestione**	1.217	1.217	0	0	0	0	1.211	1.211	0	0	0	0
B8	**B8) Ammortamenti**	1.894	1.870	0	0	24	0	1.720	1.688	0	0	32	0
B.8.a	B.8.a) Ammortamento immobilizzazioni immateriali	69	69	0	0	0	0	52	41	0	0	11	0
B.8.b	B.8.b) Ammortamento fabbricati	1.522	1.522	0	0	0	0	1.527	1.527	0	0	0	0
B.8.c	B.8.c) Ammortamento altre immobilizzazioni materiali	303	279	0	0	24	0	141	120	0	0	21	0
B9	**B9) Svalutazione dei crediti**	400	400	0	0	0	0	0	0	0	0	0	0
B.9.a	B.9.a) Svalutazione dei crediti	400	400	0	0	0	0	0	0	0	0	0	0
B10	**B10) Variazione delle rimanenze**	(1.262)	(1.262)	0	0	0	0	61	61	0	0	0	0
B.10.a	B.10.a) Variazione rimanenze sanitarie	(1.220)	(1.220)	0	0	0	0	42	42	0	0	0	0
B.10.b	B.10.b) Variazione rimanenze non sanitarie	(42)	(42)	0	0	0	0	19	19	0	0	0	0
B11	**B11) Accantonamenti**	10.710	2.486	0	0	8.224	0	10.584	4.294	0	0	6.290	0
B.11.a	B.11.a) Accantonamenti per rischi	2.047	2.047	0	0	0	0	2.375	2.375	0	0	0	0
B.11.b	B.11.b) Accantonamenti per premio operosità	0	0	0	0	0	0	0	0	0	0	0	0
B.11.c	B.11.c) Accantonamenti per quote inutilizzate contributi vincolati	8.257	33	0	0	8.224	0	6.598	308	0	0	6.290	0
B.11.d	B.11.d) Altri accantonamenti	406	406	0	0	0	0	1.611	1.611	0	0	0	0
B_T	**TOTALE B)**	1.636.706	1.609.582	0	0	27.124	0	1.654.418	1.633.097	0	0	21.321	0
B_Z	**Differenza tra valore e costi della produzione**	545	502	0	0	43	0	(1.900)	(1.907)	0	0	7	0
C	**C) Proventi e oneri finanziari**												
C1	**C1) Interessi attivi e altri proventi finanziari**	41	41	0	0	0	0	43	43	0	0	0	0
C2	**C2) Interessi passivi e altri oneri finanziari**	1	1	0	0	0	0	0	0	0	0	0	0
C_T	**TOTALE C)**	40	40	0	0	0	0	43	43	0	0	0	0
D	**D) Rettifiche di valore di attività finanziarie**												
D1	**D1) Rivalutazioni**	0	0	0	0	0	0	0	0	0	0	0	0
D2	**D2) Svalutazioni**	0	0	0	0	0	0	0	0	0	0	0	0
D_T	**TOTALE D)**	0	0	0	0	0	0	0	0	0	0	0	0
E	**E) Proventi e oneri straordinari**												
E1	**E1) Proventi straordinari**	2.075	2.075	0	0	0	0	4.395	4.395	0	0	0	0
E.1.a	E.1.a) Plusvalenze	6	6	0	0	0	0	0	0	0	0	0	0
E.1.b	E.1.b) Altri proventi straordinari	2.069	2.069	0	0	0	0	4.395	4.395	0	0	0	0
E2	**E2) Oneri straordinari**	346	307	0	0	39	0	493	493	0	0	0	0
E.2.a	E.2.a) Minusvalenze	0	0	0	0	0	0	0	0	0	0	0	0
E.2.b	E.2.b) Altri oneri straordinari	346	307	0	0	39	0	493	493	0	0	0	0
E_T	**TOTALE E)**	1.729	1.768	0	0	(39)	0	3.902	3.902	0	0	0	0
E_Z	**Risultato prima delle imposte**	2.314	2.310	0	0	4	0	2.045	2.038	0	0	7	0
Y	**Y) Imposte sul reddito dell'esercizio**												
Y1	**Y1) IRAP**	2.150	2.146	0	0	4	0	1.984	1.977	0	0	7	0
Y.1.a	Y.1.a) IRAP relativa a personale dipendente	1.817	1.817	0	0	0	0	1.668	1.668	0	0	0	0
Y.1.b	Y.1.b) IRAP relativa a collaboratori e personale assimilato a lavoro dipendente	222	218	0	0	4	0	228	221	0	0	7	0
Y.1.c	Y.1.c) IRAP relativa ad attività di libera professione (intramoenia)	39	39	0	0	0	0	11	11	0	0	0	0
Y.1.d	Y.1.d) IRAP relativa ad attività commerciali	72	72	0	0	0	0	77	77	0	0	0	0
Y2	**Y2) IRES**	105	105	0	0	0	0	61	61	0	0	0	0
Y3	**Y3) Accantonamento a F.do Imposte (Accertamenti, condoni, ecc.)**	59	59	0	0	0	0	0	0	0	0	0	0
Y_T	**TOTALE Y)**	2.314	2.310	0	0	4	0	2.045	2.038	0	0	7	0
Z_99	**Utile (perdita) dell'esercizio**	0	0	0	0	0	0	0	0	0	0	0	0

F.to Il Direttore Generale ai sensi D.Lgs. 39/93 ----------

F.to Il Responsabile Economico Finanziario ai sensi D.Lgs. 39/93 ----------

Fac-simile

Tabelle allegate nota integrativa di: ATS DI BRESCIA - Consuntivo 2017

TOTALE

CONTO ECONOMICO - Dati in €./000

			Valore netto al 31/12/2016	Valore netto al 31/12/2017	Variazione
4.10.00.00.000.000.00.000	**A) VALORE DELLA PRODUZIONE**	€.	**1.637.251**	**1.652.518**	***15.267***

			Valore netto al 31/12/2016	Valore netto al 31/12/2017	Variazione
4.10.10.00.000.000.00.000	**A.1) Contributi in conto esercizio - Totale**	€.	**1.618.760**	**1.629.049**	***10.289***

4.10.10.10.000.000.00.000	**A.1.A) Contributi da Regione per quota Fondo Sanitario regionale - Totale**	€.	**1.593.493**	**1.611.268**	***17.775***

COD_COGE_NI	*Descrizione*		*Valore netto al 31/12/2016*	*Valore netto al 31/12/2017*	*Variazione*
4.10.10.10.010.000.00.000	Finanziamento di parte corrente (FSR indistinto)	€.	1.405.610	1.418.267	*12.657*
4.10.10.10.015.000.00.000	Finanziamento di parte corrente Territorio (FSR indistinto) [ASSI per ATS]	€.	169.165	169.009	*(156)*
4.10.10.10.020.000.00.000	Funzioni non tariffate (FSR indistinto)	€.	3.689	3.689	*0*
4.10.10.10.025.000.00.000	Funzioni non tariffate per presidio servizi territoriali (FSR indistinto)	€.	0	0	*0*
4.10.10.10.045.000.00.000	Contributo da destinare al finanziamento del PSSR, progetti obiettivo, miglioramento qualità offerta e realizzazione piani di sviluppo regionali (FSR indistinto)	€.	0	0	*0*
4.10.10.10.050.000.00.000	Contributi per obiettivi di piano sanitario nazionale (di parte corrente) (FSR indistinto)	€.	3.108	3.155	*47*
4.10.10.10.090.000.00.000	Altri contributi da Regione (FSR indistinto)	€.	11.921	12.229	*308*
4.10.10.10.095.000.00.000	Altri contributi da Regione per servizi socio-sanitari (ASSI)-(FSR indistinto)	€.	0	1.653	*1.653*
4.10.10.10.210.000.00.000	Contributi da Regione (FSR vincolato)	€.	0	3.266	*3.266*
4.10.10.10.310.000.00.000	Contributi da FSR per servizi socio sanitari integrati direttamente gestiti	€.	0	0	*0*

4.10.10.20.000.000.00.000	**A.1.B) Contributi c/esercizio da enti pubblici (Extra Fondo) - Totale**	€.	**25.267**	**17.781**	***(7.486)***

COD_COGE_NI	*Descrizione*		*Valore netto al 31/12/2016*	*Valore netto al 31/12/2017*	*Variazione*
4.10.10.20.010.010.00.000	Contributi da Regione (extra fondo) - Gettito fiscalità regionale	€.	0	0	*0*
4.10.10.20.010.020.00.000	Contributi da Regione (extra fondo) - Altri contributi regionali extra fondo	€.	0	0	*0*
4.10.10.20.010.025.00.000	Contributi da Regione per servizi socio-sanitari (ASSI) - Altri contributi regionali extra fondo	€.	0	0	*0*
4.10.10.20.010.030.00.000	Contributi da Regione (extra fondo) - Vincolati	€.	0	1.064	*1.064*
4.10.10.20.010.035.00.000	Contributi da Regione per servizi socio-sanitari (ASSI) -(extra fondo) Vincolati	€.	0	0	*0*
4.10.10.20.015.010.00.000	Contributi da Regione (extra fondo) - Risorse aggiuntive da bilancio regionale a titolo di copertura LEA	€.	0	0	*0*
4.10.10.20.015.020.00.000	Contributi da Regione (extra fondo) - Risorse aggiuntive da bilancio regionale a titolo di copertura extra LEA	€.	0	0	*0*
4.10.10.20.020.010.00.000	Contributi da U.E.	€.	0	0	*0*
4.10.10.20.020.020.00.000	Contributi da U.E. per progetti (FSE)	€.	0	0	*0*
4.10.10.20.020.030.00.000	Contributi vincolati da enti pubblici (extra fondo) - Vincolati	€.	50	285	*235*
4.10.10.20.020.035.00.000	Contributi da altri enti pubblici (extra fondo) - Altro	€.	0	0	*0*
4.10.10.20.020.040.00.000	Contributi obbligatori L. 210/92 (extra fondo) - Vincolati	€.	2.410	2.568	*158*
4.10.10.20.030.010.00.000	Contributi da ATS/ASST/Fondazioni della Regione (extra fondo) - Vincolati	€.	20	35	*15*
4.10.10.20.030.020.00.000	Contributi da ATS/ASST/Fondazioni della Regione (extra fondo) - Altro	€.	0	0	*0*
4.10.10.20.200.010.00.000	Contributi per la ricerca corrente da Ministero	€.	0	0	*0*
4.10.10.20.200.020.00.000	Contributi per la ricerca corrente da altri enti pubblici - Vincolati	€.	0	0	*0*
4.10.10.20.200.110.00.000	Contributi per la ricerca finalizzata da Ministero	€.	0	0	*0*
4.10.10.20.200.115.00.000	Contributi per la ricerca finalizzata da Regione - Vincolati	€.	0	0	*0*
4.10.10.20.200.120.00.000	Contributi per la ricerca finalizzata da altri enti pubblici - Vincolati	€.	0	0	*0*
4.10.10.20.600.010.00.000	Fondo sociale regionale parte corrente - risorse per ambiti distrettuali	€.	6.409	6.405	*(4)*
4.10.10.20.600.030.00.000	Quota fondo sociale regionale parte corrente	€.	0	0	*0*
4.10.10.20.600.040.00.000	Contributi da Regione per mantenimento sviluppo servizi socio assistenziali	€.	0	0	*0*
4.10.10.20.600.050.00.000	Contributi da Regione per esercizio funzioni di vigilanza	€.	123	123	*0*
4.10.10.20.600.060.00.000	Contributi da Regione per funzioni trasferite ai Comuni in materia di autorizzazione al funzionamento e accreditamento	€.	84	84	*0*
4.10.10.20.600.070.00.000	Altri contributi da Regione (Bilancio sociale)	€.	3.569	5.910	*2.341*
4.10.10.20.600.110.00.000	Fondo nazionale per le politiche sociali - risorse per ambiti distrettuali	€.	4.651	0	*(4.651)*
4.10.10.20.600.120.00.000	Fondo nazionale per le politiche sociali - quota per gestione amministrativa	€.	0	0	*0*

RICORI.B.A.

4.10.10.20.600.130.00.000	Fondo nazionale per le politiche sociali - risorse per la realizzazione del sistema integrato di interventi e servizi sociali (quota indistinta)	€.	0	0	0
4.10.10.20.600.140.00.000	Fondo nazionale per le politiche sociali - risorse finalizzate leggi di settore	€.	0	0	0
4.10.10.20.600.145.00.000	Fondo nazionale per le non autosufficienze - risorse per ambiti distrettuali	€.	2.686	0	(2.686)
4.10.10.20.600.148.00.000	Fondo nazionale per le non autosufficienze - risorse A.S.L.	€.	5.265	1.307	(3.958)
4.10.10.20.600.150.00.000	Contributi statali vincolati per servizi socio assistenziali	€.	0	0	0
4.10.10.20.600.210.00.000	Contributi da Comuni per attività socio assistenziali	€.	0	0	0
4.10.10.20.600.310.00.000	Contributi da Province per servizi socio assistenziali	€.	0	0	0
4.10.10.20.600.320.00.000	Fondo nazionale per la famiglia - risorse per ambiti distrettuali	€.	0	0	0

4.10.10.30.000.000.00.000	**A.1.C) Contributi c/esercizio da enti privati - Totale**	**€.**	**-**	**-**	**0**

COD_COGE_NI	*Descrizione*		*Valore netto al 31/12/2016*	*Valore netto al 31/12/2017*	*Variazione*
4.10.10.30.010.000.00.000	Contributi da persone giuridiche private - Vincolati	€.	0	0	0
4.10.10.30.020.000.00.000	Contributi da persone fisiche private - Vincolati	€.	0	0	0
4.10.10.30.030.000.00.000	Contributo del Tesoriere - Indistinto	€.	0	0	0
4.10.10.30.080.000.00.000	Altri contributi da privati - Indistinto	€.	0	0	0
4.10.10.30.210.000.00.000	Contributi per la ricerca corrente da soggetti privati - Vincolati	€.	0	0	0
4.10.10.30.230.000.00.000	Contributi per la ricerca finalizzata da soggetti privati - Vincolati	€.	0	0	0

			Valore netto al 31/12/2016	*Valore netto al 31/12/2017*	*Variazione*
4.10.11.00.000.000.00.000	**A.1a) Rettifica contributi c/esercizio per destinazione ad investimenti - Totale**	**€.**	0	**0**	**0**

4.10.11.10.000.000.00.000	**A.1a.A) Rettifica contributi c/esercizio per destinazione ad investimenti**	**€.**	**-**	-	**0**

COD_COGE_NI	*Descrizione*		*Valore netto al 31/12/2016*	*Valore netto al 31/12/2017*	*Variazione*
4.10.11.10.010.000.00.000	Rettifica contributi c/esercizio per destinazione ad investimenti - Contributi da Regione per quota F.S. Regionale	€.	0	0	0
4.10.11.10.015.000.00.000	Rettifica contributi c/esercizio per destinazione ad investimenti - Contributi da ATS/ASST/Fondazioni della Regione	€.	0	0	0
4.10.11.10.020.000.00.000	Rettifica contributi c/esercizio per destinazione ad investimenti - altri contributi	€.	0	0	0

RISCRIBA.

			Valore netto al 31/12/2016	Valore netto al 31/12/2017	Variazione
4.10.12.00.000.000.00.000	**A.1b) Utilizzo fondi per quote inutilizzate contributi vincolati di esercizi precedenti - Totale**	**€.**	**6.592**	**13.913**	**7.321**

4.10.12.10.000.000.00.000	**A.1b.A) Utilizzo fondi per quote inutilizzate contributi vincolati di esercizi precedenti**	**€.**	**6.592**	**13.913**	**7.321**

COD_COGE_NI	Descrizione		Valore netto al 31/12/2016	Valore netto al 31/12/2017	Variazione
4.10.12.10.010.000.00.000	Utilizzo fondi per quote inutilizzati contributi vincolati esercizi precedenti da Regione per quota FSR Vincolato	€.	0	4.873	*4.873*
4.10.12.10.012.000.00.000	Utilizzo fondi per quote inutilizzati contributi esercizi precedenti da Regione per quota FSR indistinto	€.	12	0	*(12)*
4.10.12.10.013.000.00.000	Utilizzo fondi per quote inutilizzate finanziamento di parte corrente per servizi socio-sanitari (ASSI) da contributi esercizi precedenti da Regione - quota FSR indistinto	€.	2.092	1.552	*(540)*
4.10.12.10.015.000.00.000	Utilizzo fondi per quote inutilizzati contributi vincolati esercizi precedenti da ATS/ASST/Fondazioni per quota FSR Vincolato	€.	0	0	*0*
4.10.12.10.018.000.00.000	Utilizzo fondi per quote inutilizzati contributi esercizi precedenti da ATS/ASST/Fondazioni per quota FSR indistinto	€.	0	0	*0*
4.10.12.10.020.000.00.000	Utilizzo fondi per quote inutilizzati contributi vincolati esercizi precedenti da soggetti pubblici (extra fondo) Vincolati	€.	4.483	7.482	*2.999*
4.10.12.10.025.000.00.000	Utilizzo fondi per quote inutilizzati per servizi socio sanitari (ASSI) di contributi esercizi precedenti da Regione (extra fondo)	€.	0	0	*0*
4.10.12.10.030.000.00.000	Utilizzo fondi per quote inutilizzate contributi vincolati esercizi precedenti per ricerca da Ministero	€.	0	0	*0*
4.10.12.10.040.000.00.000	Utilizzo fondi per quote inutilizzate contributi vincolati esercizi precedenti per ricerca da Regione	€.	0	0	*0*
4.10.12.10.045.000.00.000	Utilizzo fondi per quote inutilizzate contributi vincolati esercizi precedenti per ricerca da ATS/ASST/Fondazioni	€.	0	0	*0*
4.10.12.10.050.000.00.000	Utilizzo fondi per quote inutilizzate contributi vincolati esercizi precedenti per ricerca da altri Enti Pubblici	€.	0	0	*0*
4.10.12.10.055.000.00.000	Utilizzo fondi per quote inutilizzate contributi vincolati esercizi precedenti da privati (altro)	€.	5	6	*1*
4.10.12.10.060.000.00.000	Utilizzo fondi per quote inutilizzate contributi vincolati esercizi precedenti per ricerca da privati	€.	0	0	*0*

			Valore netto al 31/12/2016	Valore netto al 31/12/2017	Variazione
4.10.20.00.000.000.00.000	**A.2) Proventi e ricavi diversi - Totale**	**€.**	**9.355**	**7.519**	***(1.836)***

4.10.20.10.000.000.00.000	**A.2.A) Ricavi per prestazioni sanitarie e sociosanitarie a rilevanza sanitaria - Totale**	**€.**	**9.058**	**7.258**	***(1.800)***

COD_COGE_NI	Descrizione		Valore netto al 31/12/2016	Valore netto al 31/12/2017	Variazione
4.10.20.10.010.010.00.000	ricavi per prestazioni drg per la ATS di appartenza	€.	0	0	*0*
4.10.20.10.010.020.00.000	ricavi per prestazioni drg per altre ATS lombarde	€.	0	0	*0*
4.10.20.10.010.050.00.000	ricavi per prestazioni drg extraregionale (Mobilità attiva in compensazione)	€.	0	0	*0*
4.10.20.10.010.070.01.000	ricavi per prestazioni drg relativo agli stranieri - codice onere - 7	€.	*0*	*0*	*0*
4.10.20.10.010.070.02.000	ricavi per prestazioni drg relativo agli stranieri - codice onere - 9	€.	0	0	*0*
4.10.20.10.010.070.03.000	ricavi per prestazioni drg relativo agli stranieri - codice onere - CSCS	€.	0	0	*0*
4.10.20.10.020.010.00.000	ricavi per prestazioni attivita' ambulatoriale per la ATS di appartenenza	€.	0	0	*0*
4.10.20.10.020.020.00.000	ricavi per prestazioni attivita' ambulatoriale per altre ATS lombarde	€.	0	0	*0*
4.10.20.10.020.050.00.000	ricavi per prestazioni attivita' ambulatoriale per extra regione (Mobilità attiva in compensazione)	€.	0	0	*0*
4.10.20.10.020.070.01.000	ricavi per prestazioni attivita' ambulatoriale per stranieri - codice onere - 7	€.	0	0	*0*
4.10.20.10.020.070.02.000	ricavi per prestazioni attivita' ambulatoriale per stranieri - codice onere - 9	€.	0	0	*0*
4.10.20.10.020.070.03.000	ricavi per prestazioni attivita' ambulatoriale per stranieri - codice onere - CSCS	€.	0	0	*0*
4.10.20.10.020.075.00.000	ricavi per prestazioni attivita' ambulatoriale per carcerati	€.	0	0	*0*
4.10.20.10.020.110.00.000	ricavi per prestazioni di "screening" ATS di appartenenza	€.	0	0	*0*
4.10.20.10.020.120.00.000	ricavi per prestazioni di "screening" altre ATS della regione	€.	0	0	*0*
4.10.20.10.020.150.00.000	ricavi per prestazioni di "screening" per extra regione (Mobilità attiva in compensazione)	€.	0	0	*0*
4.10.20.10.020.170.00.000	ricavi per prestazioni di "screening" per stranieri	€.	0	0	*0*
4.10.20.10.020.210.00.000	ricavi per Neuro-psichiatria Infantile (Uonpia) per la ATS di appartenenza	€.	0	0	*0*
4.10.20.10.020.220.00.000	ricavi per Neuro-psichiatria Infantile (Uonpia) per altre ATS lombarde	€.	0	0	*0*
4.10.20.10.020.250.00.000	ricavi per Neuro-psichiatria Infantile (Uonpia) per Extraregione (Mobilità attiva in compensazione)	€.	0	0	*0*
4.10.20.10.020.270.01.000	ricavi per Neuro-psichiatria Infantile (Uonpia) per Stranieri - codice onere - 7	€.	0	0	*0*
4.10.20.10.020.270.02.000	ricavi per Neuro-psichiatria Infantile (Uonpia) per Stranieri - codice onere - 9	€.	0	0	*0*
4.10.20.10.020.270.03.000	ricavi per Neuro-psichiatria Infantile (Uonpia) per Stranieri - codice onere - CSCS	€.	0	0	*0*
4.10.20.10.030.010.00.000	ricavi per attivita' di psichiatria (circ. 46/san) per la ATS di appartenenza	€.	0	0	*0*
4.10.20.10.030.020.00.000	ricavi per attivita' di psichiatria (circ. 46/san) per altre ATS lombarde	€.	0	0	*0*
4.10.20.10.030.050.00.000	ricavi per attivita' di psichiatria (circ. 46/san) per Extraregione (Mobilità non soggetta a compensazione)	€.	0	0	*0*

R.S.C.-I.B.A.

4.10.20.10.030.070.00.000	ricavi per attivita' di psichiatria (circ. 46/san) stranieri	€.	0	0	0
4.10.20.10.040.010.00.000	ricavi per farmaci File F per la ATS di appartenenza	€.	0	0	0
4.10.20.10.040.010.01.000	ricavi per farmaci File F (escluso HCV) per la ATS di appartenenza	€.	0	0	0
4.10.20.10.040.010.02.000	ricavi per farmaci HCV per la ATS di appartenenza	€.	0	0	0
4.10.20.10.040.020.00.000	ricavi per farmaci File F per altre ATS lombarde	€.	0	0	0
4.10.20.10.040.020.01.000	ricavi per farmaci File F (escluso HCV) per altre ATS lombarde	€.	0	0	0
4.10.20.10.040.020.02.000	ricavi per farmaci HCV per altre ATS lombarde	€.	0	0	0
4.10.20.10.040.050.00.000	ricavi per farmaci File F per Extraregione (Mobilità attiva in compensazione)	€.	0	0	0
4.10.20.10.040.050.01.000	ricavi per farmaci File F (escluso HCV) per Extraregione (Mobilità attiva in	€.	0	0	0
4.10.20.10.040.050.02.000	ricavi per farmaci HCV per Extraregione (Mobilità attiva in compensazione)	€.	0	0	0
4.10.20.10.040.070.00.000	ricavi per i farmaci File F per stranieri	€.	0	0	0
4.10.20.10.040.070.01.000	ricavi per i farmaci File F (escluso HCV) per stranieri	€.	0	0	0
4.10.20.10.040.070.02.000	ricavi per i farmaci HCV per stranieri	€.	0	0	0
4.10.20.10.040.080.00.000	ricavi per i farmaci File F per carcerati (per conto Istituti penitenziari)	€.	0	0	0
4.10.20.10.040.080.01.000	ricavi per i farmaci File F (escluso HCV) per carcerati (per conto Istituti penitenziari)	€.	0	0	0
4.10.20.10.040.080.02.000	ricavi per i farmaci HCV per carcerati (per conto Istituti penitenziari)	€.	0	0	0
4.10.20.10.050.010.00.000	ricavi per farmaci erogati in "Doppio Canale" per ATS di appartenenza	€.	0	0	0
4.10.20.10.050.020.00.000	ricavi per farmaci erogati in "Doppio Canale" per altre ATS lombarde	€.	0	0	0
4.10.20.10.050.050.00.000	ricavi per farmaci erogati in "Doppio Canale" per Extraregione (Mobilità attiva in compensazione)	€.	0	0	0
4.10.20.10.050.070.00.000	ricavi per farmaci erogati in "Doppio Canale" per stranieri	€.	0	0	0
4.10.20.10.060.010.00.000	ricavi per farmaci erogati in "Primo ciclo" per ATS di appartenenza	€.	0	0	0
4.10.20.10.060.020.00.000	ricavi per farmaci erogati in "Primo ciclo" per altre ATS lombarde	€.	0	0	0
4.10.20.10.060.050.00.000	ricavi per farmaci erogati in "Primo ciclo" per Extraregione (Mobilità attiva in compensazione)	€.	0	0	0
4.10.20.10.060.070.00.000	ricavi per farmaci erogati in "Primo ciclo" per stranieri	€.	0	0	0
4.10.20.10.190.010.00.000	Altre prestazioni sanitarie v/ATS di appartenenza	€.	0	0	0
4.10.20.10.190.020.00.000	Altre prestazioni sanitarie verso altre ATS/ASST/Fondazioni lombardi	€.	0	0	0
4.10.20.10.190.030.00.000	Altre prestazioni sanitarie ad altri soggetti pubblici	€.	0	0	0
4.10.20.10.190.050.00.000	Altre prestazioni sanitarie a soggetti pubblici extraregione (soggette a compensazione)	€.	0	0	0
4.10.20.10.190.055.00.000	Altre prestazioni sanitarie a soggetti pubblici extraregione (non in compensazione)	€.	0	0	0
4.10.20.10.200.010.00.000	Altre prestazioni socio sanitarie per ATS di appartenenza	€.	0	0	0
4.10.20.10.200.015.00.000	Ricavi per Voucher socio-sanitari ATS della Regione	€.	0	0	0
4.10.20.10.200.020.00.000	Altre prestazioni socio sanitarie verso altre ATS/ASST/Fondazioni lombardi	€.	0	0	0
4.10.20.10.200.030.00.000	Altre prestazioni socio sanitarie ad altri soggetti pubblici	€.	0	0	0
4.10.20.10.300.010.00.000	Ricavi per consulenza sanitaria per ATS di appartenenza	€.	0	0	0
4.10.20.10.300.020.00.000	Ricavi per consulenza sanitaria v/altre ATS-ASST-Fondazioni della Regione	€.	0	0	0
4.10.20.10.300.030.00.000	Ricavi per consulenza sanitaria ad altri soggetti pubblici	€.	0	0	0
4.10.20.10.300.055.00.000	Ricavi per consulenza sanitaria ad altri soggetti pubblici Extraregione (non soggette a compensazione)	€.	0	0	0
4.10.20.10.300.060.00.000	Ricavi per consulenza sanitaria a privati	€.	0	0	0
4.10.20.10.400.010.00.000	Ricavi per prestazioni sanitarie erogate a soggetti privati	€.	0	0	0
4.10.20.10.400.110.00.000	Ricavi per prestazioni socio sanitarie a soggetti privati	€.	0	0	0
4.10.20.10.500.010.00.000	Ricavi per libera professione ex art. 55 c.1 lett. a) - b) Ccnl - (Area ospedaliera)	€.	0	0	0
4.10.20.10.500.020.00.000	Ricavi per libera professione ex art. 55 c.1 lett. a) - b) Ccnl - (Area specialistica)	€.	6	5	(1)
4.10.20.10.500.030.00.000	Ricavi per libera professione ex art. 55 c.1 lett. a) - b) Ccnl - (Area sanità pubblica)	€.	348	44	(304)
4.10.20.10.500.110.00.000	Ricavi per servizi di consulenza sanitaria in area pagamento (art. 55 c.1 lett. c) d) ed ex art. 57-58 CCNL)	€.	157	138	(19)
4.10.20.10.500.120.00.000	Ricavi per servizi di consulenza sanitaria in area pagamento (art. 55 c.1 lett. c) d) ed ex art. 57-58 CCNL) verso ATS-ASST-Fondazioni della Regione	€.	21	0	(21)
4.10.20.10.500.210.00.000	Ricavi per prestazioni sanitarie intramoenia - Altro	€.	0	0	0
4.10.20.10.500.220.00.000	Ricavi per prestazioni sanitarie intramoenia - Altro verso ATS-ASST-Fondazioni della Regione	€.	0	0	0
4.10.20.10.600.110.00.000	Ricavi di ATS per attività di prevenzione e sicurezza ambiente di lavoro - certificazioni	€.	621	496	(125)
4.10.20.10.600.120.00.000	Ricavi di ATS per attività di prevenzione e sicurezza ambiente di lavoro - sanzioni	€.	1.353	1.224	(129)
4.10.20.10.600.210.00.000	Ricavi di ATS per attività di igiene pubblica ed ambientale - certificazioni	€.	1.814	989	(825)
4.10.20.10.600.220.00.000	Ricavi di ATS per attività di igiene pubblica ed ambientale - sanzioni	€.	116	62	(54)
4.10.20.10.600.310.00.000	Ricavi di ATS per attività nel campo igiene degli alimenti - certificazioni	€.	96	100	4
4.10.20.10.600.320.00.000	Ricavi di ATS per attività nel campo igiene degli alimenti - sanzioni	€.	672	632	(40)
4.10.20.10.600.410.00.000	Ricavi di ATS attività veterinaria da privato - certificazioni	€.	1.690	1.601	(89)
4.10.20.10.600.420.00.000	Ricavi di ATS attività veterinaria da privato - sanzioni	€.	427	407	(20)
4.10.20.10.600.450.00.000	Ricavi di ATS attività veterinaria da pubblico	€.	0	0	0
4.10.20.10.600.800.00.000	Ricavi di ATS per attività di prevenzione, salute ambiente di lavoro, igiene pubblica ed ambientale verso ATS/ASST/Fondazioni della Regione	€.	1.176	733	(443)
4.10.20.10.650.010.00.000	Ricavi di ATS per sanzioni amministrative art. 12-bis, L.R. 31/1997 - a soggetti privati	€.	160	132	(28)
4.10.20.10.650.020.00.000	Ricavi di ATS per sanzioni amministrative art. 12-bis, L.R. 31/1997 ATS/ASST/Fondazioni della Regione	€.	96	146	50
4.10.20.10.800.010.00.000	Altri ricavi propri di ATS - a soggetti privati	€.	305	549	244

C.R.I.B.A.

4.10.20.10.010.900.00.000	REGIONE: Prestazioni di servizi MMG, PLS, Continuità assistenziale Fuori regione (Mobilità attiva in compensazione)	€.	0	0	0
4.10.20.10.020.900.00.000	REGIONE: Prestazioni servizi farmaceutica convenzionata Fuori regione (Mobilità attiva in compensazione)	€.	0	0	0
4.10.20.10.040.900.00.000	REGIONE: Prestazioni termali Fuori regione (Mobilità attiva in compensazione)	€.	0	0	0
4.10.20.10.100.900.00.000	REGIONE: Altre prestazioni sanitarie - Mobilità attiva internazionale	€.	0	0	0
4.10.20.10.110.900.00.000	REGIONE: Prestazioni di ricovero da privati verso residenti extraregione in compensazione (mobilità attiva)	€.	0	0	0
4.10.20.10.120.900.00.000	REGIONE: Prestazioni ambulatoriali da privati verso residenti extraregione in compensazione (mobilità attiva)	€.	0	0	0
4.10.20.10.190.900.00.000	REGIONE: Prestazioni di File F da privati verso residenti extraregione in compensazione (mobilità attiva)	€.	0	0	0
4.10.20.10.200.900.00.000	REGIONE: Altre prestazioni sanitarie erogate da privati verso residenti extraregione in compensazione (mobilità attiva)	€.	0	0	0

Si ricorda che i ricavi da degenze in corso al 31/12 vengono indicati nei rispettivi conti di dettaglio dei ricavi da DRG.

4.10.20.20.000.000.00.000	**A.2.B) Ricavi per prestazioni non sanitarie - Totale**	**€.**	**217**	**233**	***16***

COD_COGE_NI	*Descrizione*		*Valore netto al 31/12/2016*	*Valore netto al 31/12/2017*	*Variazione*
4.10.20.20.010.010.00.000	Ricavi da differenza alberghiera	€.	0	0	0
4.10.20.20.020.010.00.000	Buoni mensa	€.	158	144	(14)
4.10.20.20.030.010.00.000	Proventi da sperimentazione farmaci	€.	3	15	12
4.10.20.20.040.010.00.000	Proventi da Rilascio certificati e cartelle cliniche	€.	0	0	0
4.10.20.20.050.010.00.000	Ricavi per formazione	€.	11	22	11
4.10.20.20.050.020.00.000	Ricavi per formazione verso ATS/ASST/Fondazioni della Regione	€.	0	3	3
4.10.20.20.060.000.00.000	Ricavi da sperimentazioni gestionali (art. 9-bis, D.Lgs. 502/92)	€.	0	0	0
4.10.20.20.080.010.00.000	Altri ricavi per prestazioni non sanitarie verso ATS/ASST/Fondazioni della Regione	€.	8	39	31
4.10.20.20.080.030.00.000	Altri ricavi per prestazioni non sanitarie verso altri enti pubblici	€.	30	0	(30)
4.10.20.20.080.080.00.000	Altri ricavi per prestazioni non sanitarie verso privati	€.	7	10	3

4.10.20.30.000.000.00.000	**A.2.C) Altri proventi - Totale**	**€.**	**80**	**28**	***(52)***

COD_COGE_NI	*Descrizione*		*Valore netto al 31/12/2016*	*Valore netto al 31/12/2017*	*Variazione*
4.10.20.30.010.010.00.000	Affitti attivi	€.	26	21	(5)
4.10.20.30.010.015.00.000	Altri proventi da attività immobiliari	€.	0	0	0
4.10.20.30.010.020.00.000	Altri proventi non sanitari	€.	0	0	0
4.10.20.30.080.010.00.000	Altri proventi diversi verso ATS/ASST/Fondazioni della Regione	€.	0	0	0
4.10.20.30.080.030.00.000	Altri proventi diversi verso altri enti pubblici	€.	0	0	0
4.10.20.30.080.080.00.000	Altri proventi diversi verso privati	€.	54	7	(47)

			Valore netto al 31/12/2016	*Valore netto al 31/12/2017*	*Variazione*
4.10.30.00.000.000.00.000	**A.3) Concorsi, recuperi, rimborsi per attività tipiche - Totale**	**€.**	**1.250**	**901**	***(349)***

4.10.30.10.000.000.00.000	**A.3.A) Rimborsi assicurativi - Totale**	**€.**	**1**	**36**	***35***

COD_COGE_NI	*Descrizione*		*Valore netto al 31/12/2016*	*Valore netto al 31/12/2017*	*Variazione*
4.10.30.10.010.000.00.000	Rimborsi assicurativi	€.	1	36	35

4.10.30.20.000.000.00.000	**A.3.B) Altri concorsi, recuperi e rimborsi per attività tipiche - Totale**	**€.**	**1.249**	**865**	***(384)***

COD_COGE_NI	*Descrizione*	**€.**	*Valore netto al 31/12/2016*	*Valore netto al 31/12/2017*	*Variazione*
4.10.30.20.010.010.00.000	Rimborso personale comandato e convenzionato c/o ATS/ASST/Fondazioni della Regione	€.	445	252	(193)
4.10.30.20.010.030.00.000	Rimborso personale comandato e convenzionato c/o altri enti pubblici	€.	8	64	56
4.10.30.20.010.060.00.000	Rimborso personale comandato e convenzionato c/o Regione Lombardia	€.	0	0	0
4.10.30.20.020.010.00.000	Rimborsi per Cessione di farmaci ed emoderivati verso ATS/ASST/Fondazioni della Regione ESCLUSI EMODERIVATI GESTITI VIA CONSORZIO INTERREGIONALE]	€.	0	0	0
4.10.30.20.020.012.00.000	Rimborsi per Cessione emoderivati verso ATS/ASST/Fondazioni della Regione SOLAMENTE OVE GESTITI NELL'AMBITO DEL CONSORZIO INTERREGIONALE]	€.	0	0	0
4.10.30.20.020.015.00.000	Rimborsi per Cessione emoderivati verso az. Sanit. Pubbliche Extraregione - NON in compensazione SOLAMENTE OVE GESTITI NELL'AMBITO DEL CONSORZIO INTERREGIONALE]	€.	0	0	0
4.10.30.20.020.030.00.000	Rimborsi per Cessione di farmaci ed emoderivati verso altri enti pubblici	€.	0	0	0
4.10.30.20.020.060.00.000	Rimborsi per Cessione di farmaci ed emoderivati verso privati ESCLUSI EMODERIVATI GESTITI VIA CONSORZIO INTERREGIONALE]	€.	0	0	0

ARIBA

4.10.30.20.020.065.00.000	Rimborsi per Cessione emoderivati verso privati SOLAMENTE OVE GESTITI NELL'AMBITO DEL CONSORZIO INTERREGIONALE]	€.	0	0	0
4.10.30.20.030.010.00.000	Rimborsi per Cessione di sangue ed emocomponenti verso ATS/ASST/Fondazioni della Regione	€.	0	0	0
4.10.30.20.030.030.00.000	Rimborsi per Cessione di sangue ed emocomponenti verso altri enti pubblici	€.	0	0	0
4.10.30.20.030.035.00.000	Rimborsi per Cessione di emocomponenti e cellule staminali Extraregione	€.	0	0	0
4.10.30.20.030.060.00.000	Rimborsi per Cessione di sangue ed emocomponenti verso privati	€.	0	0	0
4.10.30.20.030.070.00.000	Rimborsi per vaccinazioni in copagamento	€.	0	0	0
4.10.30.20.040.010.00.000	Rimborso per acquisto altri beni da parte di ATS/ASST/Fondazioni della Regione	€.	0	0	0
4.10.30.20.040.030.00.000	Rimborso per acquisto altri beni da parte di altri enti pubblici	€.	0	0	0
4.10.30.20.040.060.00.000	Rimborso per acquisto altri beni verso privati	€.	0	0	0
4.10.30.20.050.010.00.000	Altri concorsi, recuperi e rimborsi per attività tipiche da parte di ATS/ASST/Fondazioni della Regione	€.	423	245	(178)
4.10.30.20.050.030.00.000	Altri concorsi, recuperi e rimborsi per attività tipiche da parte di altri enti pubblici	€.	197	146	(51)
4.10.30.20.050.060.00.000	Altri concorsi, recuperi e rimborsi per attività tipiche da parte di Regione Lombardia	€.	0	0	0
4.10.30.20.080.010.00.000	Recuperi da personale dipendente (vitto, alloggio, ...)	€.	9	4	(5)
4.10.30.20.080.020.00.000	Concorsi, recuperi, rimborsi da sperimentazioni gestionali (art. 9-bis, D.Lgs. 502/92)	€.	0	0	0
4.10.30.20.080.025.00.000	Concorsi, recuperi, rimborsi da esternalizzazioni di servizi	€.	0	0	0
4.10.30.20.080.045.00.000	Rette a carico degli ospiti per accesso a servizi sociosanitari integrati	€.	0	0	0
4.10.30.20.080.050.00.000	Rette a carico dei Comuni per accesso a servizi sociosanitari integrati	€.	0	0	0

I.S.C.R.I.B.A.

4.10.30.20.080.080.00.000	Altri ricavi per concorsi, recuperi e rimborsi verso privati	€.	167	154	(13)
4.10.30.20.060.900.00.000	REGIONE: Pay-back per il superamento del tetto della spesa farmaceutica territoriale	€.	0	0	0
4.10.30.20.060.910.00.000	REGIONE: Pay-back per superamento del tetto della spesa farmaceutica ospedaliera	€.	0	0	0
4.10.30.20.060.920.00.000	REGIONE: Ulteriore Pay-back	€.	0	0	0

4.10.40.00.000.000.00.000	**A.4) Compartecipazione alla spesa per prestazioni sanitarie - Totale**	€.	-	-	0

COD_COGE_NI	Descrizione		Valore netto al 31/12/2016	Valore netto al 31/12/2017	Variazione
4.10.40.10.000.000.00.000	Ticket sulle prestazioni di specialistica ambulatoriale	€.	0	0	0
4.10.40.20.000.000.00.000	Ticket sul prontosoccorso	€.	0	0	0
4.10.40.80.000.000.00.000	Altri Tickets	€.	0	0	0

4.10.50.00.000.000.00.000	**A.5) Costi capitalizzati - Totale**	€.	1.294	1.136	(158)

COD_COGE_NI	Descrizione		Valore netto al 31/12/2016	Valore netto al 31/12/2017	Variazione
4.10.50.10.010.010.00.000	Quota contributi c/capitale da utilizzo finanziamenti per investimenti da Regione	€.	227	232	5
4.10.50.10.010.012.00.000	Quota contributi c/capitale da utilizzo finanziamenti per investimenti da Regione - Beni di prima dotazione	€.	578	578	0
4.10.50.10.010.020.00.000	Quota contributi c/capitale da utilizzo finanziamenti per investimenti dallo Stato	€.	0	0	0
4.10.50.10.015.010.00.000	Quota contributi c/esercizio da contributi FSR destinati a investimenti	€.	270	105	(165)
4.10.50.10.015.020.00.000	Quota contributi c/esercizio da altri contributi destinati a investimenti	€.	71	72	1
4.10.50.10.020.010.00.000	Costi capitalizzati da utilizzo riserva plusvalenze da reinvestire	€.	148	149	1
4.10.50.10.020.020.00.000	Costi capitalizzati da utilizzo riserva successioni e donazioni	€.	0	0	0
4.10.50.10.020.030.00.000	Costi capitalizzati da utilizzo riserva per investimenti	€.	0	0	0
4.10.50.20.010.010.00.000	Capitalizzazione costi (sostenuti in economia)	€.	0	0	0

			Valore netto al 31/12/2016	Valore netto al 31/12/2017	Variazione	Costi da utilizzo contributi Prechiusura al 31/12/2017	Costi da utilizzo contributi DI CUI SOCIO-SAN	Costi da contributi Prechiusura al 31/12/2017	Costi da contributi DI CUI SOCIO-SAN
4.20.00.00.000.000.00.000	**B) COSTI DELLA PRODUZIONE**		1.636.706	1.654.418	17.712	6.456	1.552	17.067	1.653

			Valore netto al 31/12/2016	Valore netto al 31/12/2017	Variazione	Costi da utilizzo contributi Prechiusura al 31/12/2017	Costi da utilizzo contributi DI CUI SOCIO-SAN	Costi da contributi Prechiusura al 31/12/2017	Costi da contributi DI CUI SOCIO-SAN
4.20.05.00.000.000.00.000	**B.1) Acquisti di beni - Totale**	€.	30.175	25.254	(4.921)	2	0	0	0
4.20.05.10.000.000.00.000	**B.1.A) Acquisti di beni sanitari - Totale**	€.	29.717	24.883	(4.834)	1	-	-	-

COD_COGE_NI	Descrizione		Valore netto al 31/12/2016	Valore netto al 31/12/2017	Variazione	Costi da utilizzo contributi Prechiusura al 31/12/2017	Costi da utilizzo contributi DI CUI SOCIO-SAN	Costi da contributi Prechiusura al 31/12/2017	Costi da contributi DI CUI SOCIO-SAN
4.20.05.10.010.010.01.050	Farmaceutici: Specialità Medicinali (File F escluso HCV)	€.	0	0	0				
4.20.05.10.010.010.01.070	Farmaceutici: Specialità Medicinali (HCV)	€.	0	0	0				
4.20.05.10.010.010.02.000	Farmaceutici: Specialità Medicinali (altro: farmaci ospedalieri)	€.	25	36	11	0	0	0	0
4.20.05.10.010.020.00.000	Farmaceutici: Specialità Medicinali (Doppio Canale ex Nota CUF 37)	€.	23.006	23.609	603				
4.20.05.10.010.030.00.000	Farmaceutici: Specialità Medicinali (Primo Ciclo terapeutico D.G.R. 10246/02)	€.	0	0	0				
4.20.05.10.010.810.00.000	Farmaceutici: Specialità Medicinali da ATS/ASST/Fondazioni della Regione	€.	0	0	0	0	0	0	0
4.20.05.10.010.820.00.000	Farmaceutici: Specialità Medicinali (Doppio Canale ex Nota CUF 37) da ATS/ASST/Fondazioni della Regione	€.	0	0	0				
4.20.05.10.020.010.00.000	Farmaceutici: Ossigeno	€.	0	0	0	0	0	0	0
4.20.05.10.020.020.00.000	Farmaceutici: Ossigeno (Doppio Canale)	€.	0	0	0				
4.20.05.10.020.810.00.000	Farmaceutici: Ossigeno da ATS/ASST/Fondazioni della Regione	€.	0	0	0	0	0	0	0
4.20.05.10.020.820.00.000	Farmaceutici: Ossigeno (Doppio Canale) da ATS/ASST/Fondazioni della Regione	€.	0	0	0				
4.20.05.10.025.010.00.000	Farmaceutici: Specialità Medicinali SENZA AIC	€.	0	0	0	0	0	0	0
4.20.05.10.025.020.00.000	Farmaceutici: Galenici e altri medicinali SENZA AIC	€.	0	0	0	0	0	0	0
4.20.05.10.025.030.00.000	Farmaceutici: Ossigeno e gas medicali SENZA AIC	€.	17	16	(1)	0	0	0	0
4.20.05.10.030.010.00.000	Emoderivati	€.	0	0	0	0	0	0	0
4.20.05.10.030.012.00.000	Emoderivati da Privati SOLAMENTE OVE GESTITI NELL'AMBITO DEL CONSORZIO INTERREGIONALE]	€.	0	0	0	0	0	0	0
4.20.05.10.030.020.00.000	Emoderivati (Doppio Canale ex Nota CUF 37)	€.	0	0	0				
4.20.05.10.030.810.00.000	Emoderivati da ATS/ASST/Fondazioni della Regione ESCLUSI EMODERIVATI GESTITI VIA CONSORZIO INTERREGIONALE]	€.	0	0	0	0	0	0	0

Ufficiale

4.20.05.10.030.812.00.000	Emoderivati da ATS/ASST/Fondazioni della Regione SOLAMENTE OVE GESTITI NELL'AMBITO DEL CONSORZIO INTERREGIONALE]	€.	0	0	0	0	0	0	0
4.20.05.10.030.815.00.000	Emoderivati da Az. Pubbliche ExtraRegione SOLAMENTE OVE GESTITI NELL'AMBITO DEL CONSORZIO INTERREGIONALE]	€.	0	0	0	0	0	0	0
4.20.05.10.030.820.00.000	Emoderivati (Doppio Canale ex Nota CUF 37) da ATS/ASST/Fondazioni della Regione	€.	0	0	0				
4.20.05.10.040.010.00.000	Prodotti dietetici	€.	0	0	0	0	0	0	0
4.20.05.10.050.010.00.000	Dispositivi medici: Cnd W - Materiali Diagnostici in vitro	€.	711	633	(78)	0	0	0	0
4.20.05.10.050.020.00.000	Dispositivi medici: Cnd Z - Materiali diagnostici (materiale per apparecchiature sanitare e relativi componenti)	€.	0	1	1	0	0	0	0
4.20.05.10.050.030.00.000	Prodotti chimici: Materiali diagnostici (senza Cnd)	€.	126	146	20	0	0	0	0
4.20.05.10.060.011.00.000	Dispositivi Medici: Cnd A - Dispositivi da somministrazione, prelievo e raccolta	€.	7	8	1	0	0	0	0
4.20.05.10.060.012.00.000	Dispositivi Medici: Cnd K, L - Strumentario chirurgico	€.	0	0	0	0	0	0	0
4.20.05.10.060.013.00.000	Dispositivi Medici: Cnd H - Dispositivi di sutura	€.	6	11	5	0	0	0	0
4.20.05.10.060.014.00.000	Dispositivi Medici: Cnd M - Dispositivi per medicazioni generali e specialistiche	€.	4	7	3	0	0	0	0
4.20.05.10.060.015.00.000	Dispositivi Medici: Cnd T - Dispositivi di protezione e ausili per incontinenza (d. lgs. 46/97)	€.	8	9	1	0	0	0	0
4.20.05.10.060.016.00.000	Dispositivi Medici: Cnd Y - Supporti o ausili tecnici per persone disabili	€.	0	0	0	0	0	0	0
4.20.05.10.060.017.00.000	Dispositivi Medici: Cnd B; G; N; Q; R; U - Presidi medico-chirurgici specialistici	€.	0	1	1	0	0	0	0
4.20.05.10.060.018.00.000	Dispositivi Medici: Cnd: D; S; V - Disinfettanti, prodotti per sterilizzazione e dispositivi vari	€.	2	9	7	0	0	0	0
4.20.05.10.060.020.00.000	Dispositivi medici: Cnd: C - Dispositivi per appar. Cardiocircolatorio		1	0	(1)	0	0	0	0
4.20.05.10.060.030.00.000	Dispositivi medici con repertorio e senza CND (tipo 2, kit)	€.	0	0	0	0	0	0	0
4.20.05.10.060.040.00.000	Dispositivi medici non registrati in Italia (senza repertorio e con CND assimilabile)	€.	0	0	0	0	0	0	0
4.20.05.10.070.010.00.000	Materiale chirurgico e prodotti per uso veterinario	€.	0	5	5	1	0	0	0
4.20.05.10.080.010.00.000	Materiali protesici (c.d. protesica "Maggiore") - Cnd: Y	€.	0	0	0	0	0	0	0
4.20.05.10.080.020.00.000	Materiali protesici (c.d. protesica "Minore")] - Cnd: T04	€.	0	0	0	0	0	0	0
4.20.05.10.080.030.00.000	Dispositivi Medici: Cnd: J - impiantabili attivi: Materiali protesici (endoprotesi)	€.	0	0	0	0	0	0	0
4.20.05.10.080.040.00.000	Dispositivi medici: Cnd: P - Materiali protesici (endoprotesi non attive)		0	0	0	0	0	0	0
4.20.05.10.090.010.00.000	Dispositivi Medici: Cnd F - Materiali per emodialisi	€.	0	0	0	0	0	0	0
4.20.05.10.100.010.00.000	Materiali per la profilassi igienico-sanitari: sieri	€.	0	0	0	0	0	0	0
4.20.05.10.100.020.00.000	Materiali per la profilassi igienico-sanitari: vaccini	€.	5.406	0	(5.406)	0	0	0	0
4.20.05.10.120.010.00.000	Prodotti farmaceutici per uso veterinario	€.	69	74	5	0	0	0	0
4.20.05.10.130.010.00.000	Sangue ed emocomponenti	€.	189	156	(33)	0	0	0	0
4.20.05.10.130.800.00.000	Sangue ed emocomponenti acquistati Extraregione	€.	0	0	0	0	0	0	0
4.20.05.10.130.810.00.000	Sangue ed emocomponenti da ATS/ASST/Fondazioni della Regione	€.	0	0	0	0	0	0	0
4.20.05.10.800.010.00.000	Altri beni e prodotti sanitari (PRODOTTI SENZA REPERTORIO E/O CND)	€.	140	162	22	0	0	0	0
4.20.05.10.800.810.00.000	Altri beni e prodotti sanitari (escluso Specialità medicinali, ossigeno, emoderivati e sangue) da ATS/ASST/Fondazioni della Regione	€.	0	0	0	0	0	0	0

Gli acquisti vanno indicati al netto di sconti, resi e abbuoni

R.C.R.I.B.A.

4.20.05.20.000.000.00.000	**B.1.B) Acquisti di beni non sanitari - Totale**		**458**	**371**	***(87)***	**1**	**-**	**-**	**-**

COD_COGE_NI	Descrizione		Valore netto al 31/12/2016	Valore netto al 31/12/2017	Variazione	Costi da utilizzo contributi Prechiusura al 31/12/2017	Costi da utilizzo contributi DI CUI SOCIO-SAN	Costi da contributi Prechiusura al 31/12/2017	Costi da contributi DI CUI SOCIO-SAN
4.20.05.20.010.010.00.000	Prodotti alimentari	€.	0	0	0	0	0	0	0
4.20.05.20.020.010.00.000	Materiale di guardaroba, di pulizia e di convivenza in genere	€.	52	52	0	0	0	0	0
4.20.05.20.030.010.00.000	Carburanti e lubrificanti	€.	142	123	(19)	0	0	0	0
4.20.05.20.030.020.00.000	Combustibili	€.	0	0	0	0	0	0	0
4.20.05.20.040.010.00.000	Cancelleria e stampati	€.	159	122	(37)	0	0	0	0
4.20.05.20.050.010.00.000	Supporti informatici e materiale per EDP	€.	30	11	(19)	1	0	0	0
4.20.05.20.060.010.00.000	Materiale per manutenzioni e riparazioni immobili e loro pertinenze	€.	16	18	2	0	0	0	0
4.20.05.20.060.020.00.000	Materiale per manutenzioni e riparazioni mobili e macchine	€.	0	0	0	0	0	0	0
4.20.05.20.060.030.00.000	Materiale per manutenzioni e riparazioni attrezzature tecnico scientifico sanitarie	€.	0	0	0	0	0	0	0
4.20.05.20.060.040.00.000	Materiale per manutenzioni e riparazioni attrezzature tecnico economali	€.	0	0	0	0	0	0	0
4.20.05.20.060.050.00.000	Materiale per manutenzioni e riparazioni automezzi (sanitari e non)	€.	0	0	0	0	0	0	0
4.20.05.20.060.080.00.000	Materiale per manutenzioni e riparazioni - Altro	€.	0	0	0	0	0	0	0
4.20.05.20.800.010.00.000	Altri beni non sanitari	€.	59	45	(14)	0	0	0	0
4.20.05.20.800.810.00.000	Altri beni non sanitari da ATS/ASST/Fondazioni della Regione	€.	0	0	0	0	0	0	0
4.20.05.20.800.900.00.000	REGIONE: Acquisti di beni non sanitari - Spese dirette regionali	€.	0	0	0	0	0	0	0

Gli acquisti vanno indicati al netto di sconti, resi e abbuoni

			Valore netto al 31/12/2016	Valore netto al 31/12/2017	Variazione	Costi da utilizzo contributi Prechiusura al 31/12/2017	Costi da utilizzo contributi DI CUI SOCIO-SAN	Costi da contributi Prechiusura al 31/12/2017	Costi da contributi DI CUI SOCIO-SAN
4.20.10.00.000.000.00.000	**B.2) Acquisti di servizi - Totale**	**€.**	**1.544.345**	**1.571.303**	***26.958***	**6.448**	**1.552**	**17.065**	**1.653**

			Valore netto al 31/12/2016	Valore netto al 31/12/2017	Variazione	Costi da utilizzo contributi Prechiusura al 31/12/2017	Costi da utilizzo contributi DI CUI SOCIO-SAN	Costi da contributi Prechiusura al 31/12/2017	Costi da contributi DI CUI SOCIO-SAN
4.20.10.10.000.000.00.000	**B.2.A) Acquisti di servizi sanitari - Totale**	**€.**	**1.539.306**	**1.565.645**	***26.339***	**6.446**	**1.552**	**16.827**	**1.653**

4.20.10.10.010.000.00.000	**B.2.A.1) Acquisti di servizi sanitari per medicina di base - Totale**	**€.**	**102.003**	**101.756**	***(247)***	**-**	**-**	**-**	**-**

COD_COGE_NI	Descrizione		Valore netto al 31/12/2016	Valore netto al 31/12/2017	Variazione	Costi da utilizzo contributi Prechiusura al 31/12/2017	Costi da utilizzo contributi DI CUI SOCIO-SAN	Costi da contributi Prechiusura al 31/12/2017	Costi da contributi DI CUI SOCIO-SAN
4.20.10.10.010.010.00.000	Assistenza per medicina di base convenzionata: Medici Medicina Generale	€.	74.194	74.425	231	0	0	0	0
4.20.10.10.010.020.00.000	Assistenza per medicina di base convenzionata: Pediatri Libera Scelta	€.	20.357	20.089	(268)	0	0	0	0
4.20.10.10.010.030.00.000	Assistenza per medicina di base convenzionata: Medici Guardia medica - Continuità assistenziale	€.	6.989	6.831	(158)	0	0	0	0
4.20.10.10.010.040.00.000	Assistenza per medicina di base convenzionata: Medicina dei servizi	€.	286	222	(64)	0	0	0	0
4.20.10.10.010.050.00.000	Assistenza per medicina di base convenzionata: Psicologi	€.	0	0	0	0	0	0	0
4.20.10.10.010.060.00.000	Assistenza per medicina di base convenzionata: Medici 118	€.	0	0	0	0	0	0	0
4.20.10.10.010.100.00.000	Altra assistenza per medicina di base	€.	0	0	0	0	0	0	0
4.20.10.10.010.200.00.000	Assistenza per medicina di base convenzionata: da pubblico Mobilità (Extra Regione)	€.	177	189	12	0	0	0	0
4.20.10.10.010.900.00.000	REGIONE: Mobilità attiva MMG da contabilizzare a costo	€.	0	0	0	0	0	0	0

4.20.10.10.020.000.00.000	**B.2.A.2) Acquisti di servizi sanitari per farmaceutica - Totale**	**€.**	**150.706**	**150.614**	***(92)***	**-**	**-**	**49**	**-**

COD_COGE_NI	Descrizione		Valore netto al 31/12/2016	Valore netto al 31/12/2017	Variazione	Costi da utilizzo contributi Prechiusura al 31/12/2017	Costi da utilizzo contributi DI CUI SOCIO-SAN	Costi da contributi Prechiusura al 31/12/2017	Costi da contributi DI CUI SOCIO-SAN
4.20.10.10.020.010.10.000	acquisto di prestazioni di farmaceutica da farmacie ubicate nel proprio territorio (Farmaceutica convenzionata ex art. 8, c. 2, D. Lgs. 502/92): Farmaci	€.	147.889	147.876	(13)	0	0	49	0
4.20.10.10.020.010.20.000	acquisto di prestazioni di farmaceutica da farmacie ubicate in altre province lombarde (Farmaceutica convenzionata ex art. 8, c. 2, D. Lgs. 502/92): Farmaci	€.	1.759	1.763	4	0	0	0	0
4.20.10.10.020.010.30.000	acquisto di prestazioni di farmaceutica da farmacie ubicate fuori regione (Farmaceutica convenzionata ex art. 8, c. 2, D. Lgs. 502/92): Farmaci (Mobilità passiva in compensazione)	€.	607	515	(92)	0	0	0	0
4.20.10.10.020.020.10.000	acquisto di prestazioni di farmaceutica da farmacie ubicate nel proprio territorio (Farmaceutica convenzionata ex art. 8, c. 2, D. Lgs. 502/92): Galenici	€.	6	6	0	0	0	0	0
4.20.10.10.020.020.20.000	acquisto di prestazioni di farmaceutica da farmacie ubicate in altre province lombarde (Farmaceutica convenzionata ex art. 8, c. 2, D. Lgs. 502/92): Galenici	€.	0	0	0	0	0	0	0
4.20.10.10.020.030.10.000	acquisto di prestazioni di farmaceutica da farmacie ubicate nel proprio territorio (Farmaceutica convenzionata ex art. 8, c. 2, D. Lgs. 502/92): Ossigeno	€.	219	226	7	0	0	0	0
4.20.10.10.020.030.20.000	acquisto di prestazioni di farmaceutica da farmacie ubicate in altre province lombarde (Farmaceutica convenzionata ex art. 8, c. 2, D. Lgs. 502/92): Ossigeno	€.	0	0	0	0	0	0	0
4.20.10.10.020.040.10.000	acquisto di prestazioni di farmaceutica da farmacie rurali	€.	0	0	0	0	0	0	0
4.20.10.10.020.040.20.000	Indennità farmacie rurali	€.	136	138	2	0	0	0	0

FICOPIA

4.20.10.10.020.050.10.000	contributi ENPAF per acquisto di prestazioni di farmaceutica (Farmaceutica convenzionata ex art. 8, c. 2, D. Lgs. 502/92)	€.	90	90	*0*	0	0	0	0
4.20.10.10.020.090.10.000	altri contributi relativi alle prestazioni di farmaceutica Convenzionata	€.	0	0	*0*	0	0	0	0
4.20.10.10.020.900.90.000	REGIONE: Mobilità attiva Farmaceutica da contabilizzare a costo	€.	0	0	*0*	0	0	0	0

RLS.C.R.I.B.A.

4.20.10.10.030.000.00.000	**B.2.A.3) Acquisti di servizi sanitari per assistenza specialistica ambulatoriale - Totale**	**€.**	**257.905**	**260.477**	***2.572***	-	-	**1.519**	-

COD_COGE_NI	*Descrizione*		*Valore netto al 31/12/2016*	*Valore netto al 31/12/2017*	*Variazione*	*Costi da utilizzo contributi Prechiusura al 31/12/2017*	***Costi da utilizzo contributi DI CUI SOCIO-SAN***	***Costi da contributi Prechiusura al 31/12/2017***	***Costi da contributi DI CUI SOCIO-SAN***
4.20.10.10.030.010.10.010	acquisto di prestazioni ambulatoriali da strutture pubbliche ubicate nel proprio territorio: ASST/ATS/Fondazioni pubbliche	€.	151.987	152.730	*743*	0	0	113	0
4.20.10.10.030.010.10.020	acquisto di prestazioni ambulatoriali da strutture pubbliche ubicate nel proprio territorio: altri soggetti pubblici	€.	0	0	*0*	0	0	0	0
4.20.10.10.030.010.10.030	acquisto di prestazioni ambulatoriali in strutture pubbliche ubicate in altre province della Lombardia: ASST/ATS/Fondazioni pubbliche	€.	4.886	5.053	*167*	0	0	0	0
4.20.10.10.030.010.10.050	acquisto di prestazioni ambulatoriali in strutture pubbliche ubicate in altre province della Lombardia: altri soggetti pubblici	€.	0	0	*0*	0	0	0	0
4.20.10.10.030.010.20.010	acquisto di prestazioni ambulatoriali da strutture private ubicate nel proprio territorio: IRCCS privati	€.	3.106	3.014	*(92)*	0	0	0	0
4.20.10.10.030.010.20.020	acquisto di prestazioni ambulatoriali da strutture private ubicate nel proprio territorio: ospedali classificati	€.	0	0	*0*	0	0	0	0
4.20.10.10.030.010.20.030	acquisto di prestazioni ambulatoriali da strutture private ubicate nel proprio territorio: case di cura private	€.	60.491	61.805	*1.314*	0	0	18	0
4.20.10.10.030.010.20.040	acquisto di prestazioni ambulatoriali da strutture private ubicate nel proprio territorio: strutture accreditate	€.	15.753	15.900	*147*	0	0	0	0
4.20.10.10.030.010.20.110	acquisto di prestazioni ambulatoriali in strutture private ubicate in altre province della Lombardia: IRCCS privati	€.	1.374	1.234	*(140)*	0	0	0	0
4.20.10.10.030.010.20.120	acquisto di prestazioni ambulatoriali in strutture private ubicate in altre province della Lombardia: ospedali classificati	€.	37	45	*8*	0	0	0	0
4.20.10.10.030.010.20.130	acquisto di prestazioni ambulatoriali in strutture private ubicate in altre province della Lombardia: case di cura private	€.	3.703	3.905	*202*	0	0	0	0
4.20.10.10.030.010.20.140	acquisto di prestazioni ambulatoriali in strutture private ubicate in altre province della Lombardia: strutture accreditate	€.	1.039	1.194	*155*	0	0	0	0
4.20.10.10.030.010.30.010	acquisto di prestazioni ambulatoriali in strutture ubicate fuori Regione (mobilità passiva in compensazione)	€.	5.324	5.135	*(189)*	0	0	0	0
4.20.10.10.030.020.10.010	assistenza medico specialistica convenzionata interna (SUMAI)	€.	0	0	*0*	0	0	0	0
4.20.10.10.030.030.10.010	Prestazioni di "screening" in strutture pubbliche ubicate nel proprio territorio: ASST/ATS/Fondazioni pubbliche	€.	2.459	2.541	*82*	0	0	0	0
4.20.10.10.030.030.10.020	Prestazioni di "screening" in strutture pubbliche ubicate nel proprio territorio: altri soggetti pubblici	€.	0	0	*0*	0	0	0	0
4.20.10.10.030.030.10.030	Prestazioni di "screening" in strutture pubbliche ubicate in altre province della Lombardia: ASST/ATS/Fondazioni pubbliche	€.	3	3	*0*	0	0	0	0
4.20.10.10.030.030.20.010	Prestazioni di "screening" in strutture private ubicate nel proprio territorio: IRCCS privati	€.	0	0	*0*	0	0	0	0
4.20.10.10.030.030.20.020	Prestazioni di "screening" in strutture private ubicate nel proprio territorio: ospedali classificati	€.	0	0	*0*	0	0	0	0
4.20.10.10.030.030.20.030	Prestazioni di "screening" in strutture private ubicate nel proprio territorio: case di cura private	€.	333	374	*41*	0	0	0	0
4.20.10.10.030.030.20.040	Prestazioni di "screening" in strutture private ubicate nel proprio territorio: strutture accreditate	€.	0	0	*0*	0	0	0	0
4.20.10.10.030.030.20.110	Prestazioni di "screening" in strutture private ubicate in altre province della Lombardia: IRCCS privati	€.	0	0	*0*	0	0	0	0
4.20.10.10.030.030.20.120	Prestazioni di "screening" in strutture private ubicate in altre province della Lombardia: ospedali classificati	€.	0	0	*0*	0	0	0	0
4.20.10.10.030.030.20.130	Prestazioni di "screening" in strutture private ubicate in altre province della Lombardia: case di cura private	€.	0	0	*0*	0	0	0	0
4.20.10.10.030.030.20.140	Prestazioni di "screening" in strutture private ubicate in altre province della Lombardia: strutture accreditate	€.	1	0	*(1)*	0	0	0	0
4.20.10.10.030.030.30.010	acquisto di prestazioni di "screening" in strutture ubicate fuori Regione (mobilità passiva in compensazione)	€.	0	0	*0*	0	0	0	0
4.20.10.10.030.040.10.010	acquisto di prestazioni di Neuro-psichiatria Infantile (Uonpia) in strutture pubbliche ubicate nel proprio territorio: ASST/ATS/Fondazioni pubbliche	€.	4.748	4.865	*117*	0	0	1.133	0
4.20.10.10.030.040.10.020	acquisto di prestazioni di Neuro-psichiatria Infantile (Uonpia) in strutture pubbliche ubicate nel proprio territorio: altri soggetti pubblici	€.	0	0	*0*	0	0	0	0
4.20.10.10.030.040.10.030	acquisto di prestazioni di Neuro-psichiatria Infantile (Uonpia) in strutture pubbliche ubicate in altre province della Lombardia: ASST/ATS/Fondazioni pubbliche	€.	305	330	*25*	0	0	255	0
4.20.10.10.030.040.10.040	acquisto di prestazioni di Neuro-psichiatria Infantile (Uonpia) in strutture pubbliche ubicate in altre province della Lombardia: altri soggetti pubblici	€.	0	0	*0*	0	0	0	0
4.20.10.10.030.040.20.010	acquisto di prestazioni di Neuro-psichiatria Infantile (Uonpia) in strutture private ubicate nel proprio territorio: IRCCS privati	€.	0	0	*0*	0	0	0	0
4.20.10.10.030.040.20.030	acquisto di prestazioni di Neuro-psichiatria Infantile (Uonpia) in strutture private ubicate nel proprio territorio: case di cura private	€.	0	0	*0*	0	0	0	0
4.20.10.10.030.040.20.040	acquisto di prestazioni di Neuro-psichiatria Infantile (Uonpia) in strutture private ubicate nel proprio territorio: strutture accreditate	€.	1.947	2.033	*86*	0	0	0	0
4.20.10.10.030.040.20.110	acquisto di prestazioni di Neuro-psichiatria Infantile (Uonpia) in strutture private ubicate in altre province lombarde: IRCCS privati	€.	0	0	*0*	0	0	0	0
4.20.10.10.030.040.20.120	acquisto di prestazioni di Neuro-psichiatria Infantile (Uonpia) in strutture private ubicate in altre province lombarde: ospedali classificati	€.	0	0	*0*	0	0	0	0
4.20.10.10.030.040.20.130	acquisto di prestazioni di Neuro-psichiatria Infantile (Uonpia) in strutture private ubicate in altre province lombarde: case di cura private	€.	0	0	*0*	0	0	0	0
4.20.10.10.030.040.20.140	acquisto di prestazioni di Neuro-psichiatria Infantile (Uonpia) in strutture private ubicate in altre province lombarde: strutture accreditate	€.	344	172	*(172)*	0	0	0	0
4.20.10.10.030.040.30.010	acquisto di prestazioni di Neuro-psichiatria Infantile (Uonpia) in strutture private ubicate fuori regione (mobilità passiva non in compensazione)	€.	65	144	*79*	0	0	0	0

FIRMATO DIGITALMENTE

4.20.10.10.040.000.00.000	**B.2.A.4) Acquisti di servizi sanitari per assistenza riabilitativa - Totale**	**€.**	**2.859**	**2.808**	*(51)*	-	-	-	-

COD_COGE_NI	*Descrizione*		*Valore netto al 31/12/2016*	*Valore netto al 31/12/2017*	*Variazione*	*Costi da utilizzo contributi Prechiusura al 31/12/2017*	***Costi da utilizzo contributi DI CUI SOCIO-SAN***	***Costi da contributi Prechiusura al 31/12/2017***	***Costi da contributi DI CUI SOCIO-SAN***
4.20.10.10.040.010.10.000	acquisto di prestazioni socio sanitarie integrate da strutture ubicate nel proprio territorio da I.D.R. extraosp. Art. 26 L.833/78 e da strutture di riabilitazione riclassificate ex Dgr n. 19883/2004 pubblici	€.	0	0	*0*	0	0	0	0
4.20.10.10.040.010.20.000	acquisto di prestazioni socio sanitarie integrate da strutture ubicate in altre province della Regione da I.D.R. extraosp. Art. 26 L.833/78 e da strutture di riabilitazione riclassificate ex Dgr n. 19883/2004 pubblici	€.	966	935	*(31)*	0	0	0	0
4.20.10.10.040.010.30.000	acquisto di prestazioni socio sanitarie integrate da strutture ubicate fuori Regione da I.D.R. extraosp. Art.26 €.833/78 pubblici (non soggetto a compensazione)	€.	24	13	*(11)*	0	0	0	0
4.20.10.10.040.020.10.000	acquisto di prestazioni socio sanitarie integrate da strutture ubicate nel proprio territorio da I.D.R. extraosp. Art. 26 L.833/78 e da strutture di riabilitazione riclassificate ex Dgr n. 19883/2004 privati	€.	1.723	1.750	*27*	0	0	0	0
4.20.10.10.040.020.20.000	acquisto di prestazioni socio sanitarie integrate da strutture ubicate in altre province della Regione da I.D.R. extraosp. Art. 26 L.833/78 e da strutture di riabilitazione riclassificate ex Dgr n. 19883/2004 privati	€.	0	0	*0*	0	0	0	0
4.20.10.10.040.020.30.000	acquisto di prestazioni socio sanitarie integrate da strutture ubicate fuori Regione da I.D.R. extraosp. Art.26 L.833/78 privati	€.	146	110	*(36)*	0	0	0	0

4.20.10.10.050.000.00.000	**B.2.A.5) Acquisti servizi sanitari per assistenza integrativa e protesica - Totale**	**€.**	**21.415**	**21.929**	***514***	-	-	-	-

COD_COGE_NI	*Descrizione*		*Valore netto al 31/12/2016*	*Valore netto al 31/12/2017*	*Variazione*	*Costi da utilizzo contributi Prechiusura al 31/12/2017*	***Costi da utilizzo contributi DI CUI SOCIO-SAN***	***Costi da contributi Prechiusura al 31/12/2017***	***Costi da contributi DI CUI SOCIO-SAN***
4.20.10.10.050.010.00.000	acquisto di prestazioni di farmaceutica da farmacie ubicate nel proprio territorio (Farmaceutica convenzionata ex art. 8, c. 2, D. Lgs. 502/92): Protesica	€.	57	53	*(4)*	0	0	0	0
4.20.10.10.050.020.00.000	acquisto di prestazioni di farmaceutica da farmacie ubicate in altre province lombarde (Farmaceutica convenzionata ex art. 8, c. 2, D. Lgs. 502/92): Protesica	€.	0	0	*0*	0	0	0	0
4.20.10.10.050.030.00.000	acquisto di prestazioni di farmaceutica da farmacie ubicate fuori regione (Farmaceutica convenzionata ex art. 8, c. 2, D. Lgs. 502/92): Protesica	€.	0	0	*0*	0	0	0	0
4.20.10.10.050.110.00.000	acquisto di prestazioni di farmaceutica da farmacie ubicate nel proprio territorio (Farmaceutica convenzionata ex art. 8, c. 2, D. Lgs. 502/92): Dietetica	€.	541	527	*(14)*	0	0	0	0
4.20.10.10.050.120.00.000	acquisto di prestazioni di farmaceutica da farmacie ubicate in altre province lombarde (Farmaceutica convenzionata ex art. 8, c. 2, D. Lgs. 502/92): Dietetica	€.	0	0	*0*	0	0	0	0
4.20.10.10.050.130.00.000	acquisto di prestazioni di farmaceutica da farmacie ubicate fuori regione (Farmaceutica convenzionata ex art. 8, c. 2, D. Lgs. 502/92): Dietetica	€.	0	0	*0*	0	0	0	0

R.E.S.C.R.I.B.A.

4.20.10.10.050.150.00.000	acquisto di prestazioni di farmaceutica da farmacie ubicate nel proprio territorio (Farmaceutica convenzionata ex art. 8, c. 2, D. Lgs. 502/92): Diabetica	€.	1	0	(1)	0	0	0	0
4.20.10.10.050.152.00.000	acquisto di prestazioni di farmaceutica da farmacie ubicate in altre province lombarde (Farmaceutica convenzionata ex art. 8, c. 2, D. Lgs. 502/92): Diabetica	€.	0	0	0	0	0	0	0
4.20.10.10.050.154.00.000	acquisto di prestazioni di farmaceutica da farmacie ubicate fuori regione (Farmaceutica convenzionata ex art. 8, c. 2, D. Lgs. 502/92): Diabetica	€.	0	0	0	0	0	0	0
4.20.10.10.050.210.00.000	Assistenza Integrativa (Dietetica) non erogata tramite Farmaceutica Convenzionata - Negozi non WebCare - (ex art. 8, c. 2, D.Lgs. 502/92)	€.	4.447	4.952	505	0	0	0	0
4.20.10.10.050.215.00.000	Assistenza Integrativa (Dietetica) non erogata tramite Farmaceutica Convenzionata - WEBCARE -(ex art. 8, c. 2, D.Lgs. 502/92)	€.	1.625	1.422	(203)	0	0	0	0
4.20.10.10.050.220.00.000	Assistenza Integrativa (Ausili per Diabetici) non erogata tramite Farmaceutica Convenzionata (ex art. 8, c. 2, D.Lgs. 502/92)	€.	10.952	11.060	108	0	0	0	0
4.20.10.10.050.310.00.000	Assistenza Protesica non erogata tramite Farmaceutica Convenzionata (ex art. 8, c. 2, D.Lgs. 502/92) c.d. protesica "Maggiore"	€.	0	0	0	0	0	0	0
4.20.10.10.050.320.00.000	Assistenza Protesica non erogata tramite Farmaceutica Convenzionata (ex art. 8, c. 2, D.Lgs. 502/92) c.d. protesica "Minore"	€.	3.792	3.915	123	0	0	0	0
4.20.10.10.050.330.00.000	Assistenza Protesica non erogata tramite Farmaceutica Convenzionata (ex art. 8, c. 2, D.Lgs. 502/92) - Costi di gestione magazzino	€.	0	0	0	0	0	0	0
4.20.10.10.050.332.00.000	Acquisto di prestazioni relative all'Assistenza Integrativa - Nutrizione Artificiale Enterale	€.	0	0	0	0	0	0	0
4.20.10.10.050.334.00.000	Acquisto di prestazioni relative all'Assistenza Integrativa (SOLO Servizio Distributivo da privato)	€.	0	0	0	0	0	0	0
4.20.10.10.050.336.00.000	Acquisto di prestazioni relative all'Assistenza Protesica (SOLO Servizio Distributivo da privato)	€.	0	0	0	0	0	0	0
4.20.10.10.050.400.00.000	Acquisto di prestazioni relative all'Assistenza Protesica Extraregione	€.	0	0	0	0	0	0	0
4.20.10.10.050.450.00.000	Acquisto di prestazioni relative all'Assistenza Integrativa Extraregione	€.	0	0	0	0	0	0	0
4.20.10.10.060.000.00.000	**B.2.A.6) Acquisti servizi sanitari per assistenza ospedaliera - Totale**	**€.**	**623.581**	**622.897**	**(684)**	**-**	**-**	**884**	**-**

COD_COGE_NI	Descrizione		Valore netto al 31/12/2016	Valore netto al 31/12/2017	Variazione	Costi da utilizzo contributi Prechiusura al 31/12/2017	Costi da utilizzo contributi DI CUI SOCIO-SAN	Costi da contributi Prechiusura al 31/12/2017	Costi da contributi DI CUI SOCIO-SAN
4.20.10.10.060.010.10.000	acquisto di Drg da strutture pubbliche ubicate nel proprio territorio: ASST/Fondazioni pubbliche	€.	328.407	327.256	(1.151)	0	0	623	0
4.20.10.10.060.010.30.000	acquisto di Drg da strutture pubbliche ubicate in altre province della Lombardia: ATS/ASST/Fondazioni pubbliche	€.	16.524	17.299	775	0	0	0	0
4.20.10.10.060.010.40.000	acquisto di Drg da strutture pubbliche ubicate in altre province della Lombardia: altri soggetti pubblici	€.	0	0	0	0	0	0	0
4.20.10.10.060.010.80.000	acquisto di Drg da strutture pubbliche ubicate fuori Regione (mobilità passiva in compensazione)	€.	25.684	26.941	1.257	0	0	0	0
4.20.10.10.060.020.10.000	acquisto di Drg da erogatori privati ubicati nel proprio territorio: IRCCS privati	€.	15.648	15.135	(513)	0	0	14	0
4.20.10.10.060.020.20.000	acquisto di Drg da erogatori privati ubicati nel proprio territorio: ospedali classificati	€.	0	0	0	0	0	0	0
4.20.10.10.060.020.30.000	acquisto di Drg da erogatori privati ubicati nel proprio territorio: case di cura private	€.	215.004	215.008	4	0	0	0	0
4.20.10.10.060.020.40.000	acquisto di Drg da erogatori privati ubicati in altre province della Lombardia: IRCCS privati	€.	9.699	8.695	(1.004)	0	0	0	0
4.20.10.10.060.020.50.000	acquisto di Drg da erogatori privati ubicati in altre province della Lombardia: ospedali classificati	€.	337	412	75	0	0	0	0
4.20.10.10.060.020.60.000	acquisto di Drg da erogatori privati ubicati in altre province della Lombardia: case di cura private	€.	12.278	12.151	(127)	0	0	247	0
4.20.10.10.060.900.10.000	REGIONE: Mobilità attiva Ricoveri privato da contabilizzare a costo	€.	0	0	0	0	0	0	0
4.20.10.10.060.900.20.000	REGIONE: Funzioni non tariffate IRCCS privati + Altro	€.	0	0	0	0	0	0	0
4.20.10.10.060.900.30.000	REGIONE: Funzioni non tariffate ospedali classificati + Altro	€.	0	0	0	0	0	0	0
4.20.10.10.060.900.40.000	REGIONE: Funzioni non tariffate case di cura private + Altro	€.	0	0	0	0	0	0	0
4.20.10.10.070.000.00.000	**B.2.A.7) Acquisto prestazioni di psichiatria residenziale e semiresidenziale - Totale**	**€.**	**37.829**	**38.357**	**528**	**-**	**-**	**1.715**	**-**

COD_COGE_NI	Descrizione		Valore netto al 31/12/2016	Valore netto al 31/12/2017	Variazione	Costi da utilizzo contributi Prechiusura al 31/12/2017	Costi da utilizzo contributi DI CUI SOCIO-SAN	Costi da contributi Prechiusura al 31/12/2017	Costi da contributi DI CUI SOCIO-SAN
4.20.10.10.070.010.10.000	acquisto di prestazioni di psichiatria in strutture pubbliche ubicate nel proprio territorio: ASST/Fondazioni pubbliche	€.	23.793	24.167	374	0	0	1.534	0
4.20.10.10.070.010.30.000	acquisto di prestazioni di psichiatria in strutture pubbliche ubicate in altre province lombarde: ATS/ASST/Fondazioni pubbliche	€.	77	96	19	0	0	0	0
4.20.10.10.070.010.40.000	acquisto di prestazioni di psichiatria in strutture pubbliche ubicate in altre province lombarde: altri soggetti pubblici	€.	0	0	0	0	0	0	0
4.20.10.10.070.020.10.000	acquisto di prestazioni di psichiatria in strutture private accreditate a contratto ubicate nel proprio territorio	€.	12.896	13.225	329	0	0	181	0
4.20.10.10.070.020.20.000	acquisto di prestazioni di psichiatria in strutture private accreditate a contratto ubicate in altre province lombarde	€.	519	377	(142)	0	0	0	0
4.20.10.10.070.020.30.000	acquisto di prestazioni di psichiatria in strutture private accreditate NON a contratto ubicate nel proprio territorio	€.	35	0	(35)	0	0	0	0
4.20.10.10.070.020.40.000	acquisto di prestazioni di psichiatria in strutture private accreditate NON a contratto ubicate in altre province lombarde	€.	373	372	(1)	0	0	0	0
4.20.10.10.070.020.50.000	acquisto di prestazioni di psichiatria in strutture private ubicate fuori regione (Mobilità passiva non soggetta a compensazione)	€.	136	120	(16)	0	0	0	0

BOZZA

4.20.10.10.080.000.00.000	**B.2.A.8) Acquisto prestazioni di distribuzione farmaci e File F - Totale**	**€.**	**139.159**	**153.372**	***14.213***	-	-	-	-

COD_COGE_NI	*Descrizione*		*Valore netto al 31/12/2016*	*Valore netto al 31/12/2017*	*Variazione*	*Costi da utilizzo contributi Prechiusura al 31/12/2017*	***Costi da utilizzo contributi DI CUI SOCIO-SAN***	***Costi da contributi Prechiusura al 31/12/2017***	***Costi da contributi DI CUI SOCIO-SAN***
4.20.10.10.080.010.10.000	acquisto farmaci file F da struture pubbliche ubicate nel proprio territorio: ASST/Fondazioni pubbliche	€.	86.502	97.144	*10.642*	0	0	0	0
4.20.10.10.080.010.30.000	acquisto farmaci file F da strutture pubbliche ubicate in altre province della Regione: ATS/ASST/Fondazioni pubbliche	€.	5.886	7.503	*1.617*	0	0	0	0
4.20.10.10.080.010.40.000	acquisto farmaci file F da strutture pubbliche ubicate in altre province della Regione: altri Enti pubblici	€.	0	0	*0*	0	0	0	0
4.20.10.10.080.010.50.000	acquisto farmaci file F da Istituti penitenziari (anche per il tramite di ASST/Fondazioni pubbliche)	€.	297	260	*(37)*	0	0	0	0
4.20.10.10.080.010.80.000	acquisto farmaci file F fuori Regione (Mobilità passiva in compensazione)	€.	2.510	1.958	*(552)*	0	0	0	0
4.20.10.10.080.020.10.000	Acquisto farmaci file F da erogatori privati ubicati nel proprio territorio: IRCCS privati	€.	3	3	*0*	0	0	0	0
4.20.10.10.080.020.20.000	Acquisto farmaci file F da erogatori privati ubicati nel proprio territorio: ospedali classificati	€.	0	0	*0*	0	0	0	0
4.20.10.10.080.020.30.000	Acquisto farmaci file F da erogatori privati ubicati nel proprio territorio: case di cura private	€.	8.254	9.128	*874*	0	0	0	0
4.20.10.10.080.020.40.000	Acquisto farmaci file F da erogatori privati ubicati in altre province della Regione: IRCCS privati	€.	1.055	1.399	*344*	0	0	0	0
4.20.10.10.080.020.50.000	Acquisto farmaci file F da erogatori privati ubicati in altre province della Regione: ospedali classificati	€.	29	33	*4*	0	0	0	0
4.20.10.10.080.020.60.000	Acquisto farmaci file F da erogatori privati ubicati in altre province della Regione: case di cura private	€.	217	177	*(40)*	0	0	0	0
4.20.10.10.080.030.10.000	acquisto farmaci "Doppio canale" (ex Nota CUF 37 più ossigeno) da strutture pubbliche ubicate nel proprio territorio (rimborso farmaco più servizio): ASST/Fondazioni pubbliche	€.	27.145	28.120	*975*	0	0	0	0
4.20.10.10.080.030.30.000	acquisto farmaci "Doppio canale" (ex Nota CUF 37 più ossigeno) da strutture pubbliche ubicate in altre province (rimborso farmaco più servizio): ATS/ASST/Fondazioni pubbliche	€.	1.041	1.147	*106*	0	0	0	0
4.20.10.10.080.030.40.000	acquisto farmaci "Doppio canale" (ex Nota CUF 37 più ossigeno) da strutture pubbliche ubicate in altre province (rimborso farmaco più servizio): altri Enti pubblici	€.	0	0	*0*	0	0	0	0
4.20.10.10.080.040.10.000	Prestazioni di acquisto più servizio distributivo di "Doppio canale" da soggetti privati ubicati nel proprio territorio	€.	1.448	1.376	*(72)*	0	0	0	0
4.20.10.10.080.040.20.000	Prestazioni di acquisto più servizio distributivo di "Doppio canale" da soggetti privati ubicati in altre province	€.	879	935	*56*	0	0	0	0
4.20.10.10.080.040.30.000	Acquisti di prestazioni derivanti dall'attività di "Doppio Canale" (SOLO Servizio Distributivo da privato)	€.	3.542	3.894	*352*	0	0	0	0

RIS.C.R.I.B.A.

4.20.10.10.080.050.10.000	acquisto farmaci "Primo Ciclo" da strutture pubbliche ubicate nel proprio territorio: ASST/Fondazioni pubbliche	€.	209	154	(55)	0	0	0	0
4.20.10.10.080.050.30.000	acquisto farmaci "Primo Ciclo" da strutture pubbliche ubicate in altre province della Regione: ASST/Fondazioni pubbliche	€.	15	15	0	0	0	0	0
4.20.10.10.080.050.40.000	acquisto farmaci "Primo Ciclo" da strutture pubbliche ubicate in altre province della Regione: altri Enti pubblici	€.	0	0	0	0	0	0	0
4.20.10.10.080.050.80.000	acquisto farmaci "Primo Ciclo" da strutture ubicate fuori Regione (Mobilità passiva in compensazione)	€.	0	0	0	0	0	0	0
4.20.10.10.080.060.10.000	acquisto farmaci "Primo Ciclo" da strutture private ubicate nel proprio territorio	€.	117	117	0	0	0	0	0
4.20.10.10.080.060.20.000	acquisto farmaci "Primo Ciclo" da strutture private ubicate in altre province della Regione	€.	10	9	(1)	0	0	0	0
4.20.10.10.080.900.90.000	REGIONE: Mobilità attiva File F, Doppio Canale, Primo Ciclo privato da contabilizzare a costo	€.	0	0	0	0	0	0	0
4.20.10.10.090.000.00.000	**B.2.A.9) Acquisto prestazioni termali in convenzione - Totale**	**€.**	**2.030**	**1.983**	**(47)**	-	-	-	-

COD_COGE_NI	Descrizione		Valore netto al 31/12/2016	Valore netto al 31/12/2017	Variazione	Costi da utilizzo contributi Prechiusura al 31/12/2017	Costi da utilizzo contributi DI CUI SOCIO-SAN	Costi da contributi Prechiusura al 31/12/2017	Costi da contributi DI CUI SOCIO-SAN
4.20.10.10.090.010.00.000	assistenza termale in convenzione ubicate nel proprio territorio	€.	834	791	(43)	0	0	0	0
4.20.10.10.090.020.00.000	assistenza termale in convenzione ubicate in altre province della Regione	€.	284	255	(29)	0	0	0	0
4.20.10.10.090.030.00.000	assistenza termale in convenzione fuori Regione (Mobilità passiva in compensazione)	€.	912	937	25	0	0	0	0
4.20.10.10.090.900.00.000	REGIONE: Mobilità attiva prestazioni Termali privato da contabilizzare a costo	€.	0	0	0	0	0	0	0
4.20.10.10.100.000.00.000	**B.2.A.10) Acquisto prestazioni trasporto sanitari - Totale**	**€.**	542	**741**	**199**	-	-	-	-

COD_COGE_NI	Descrizione		Valore netto al 31/12/2016	Valore netto al 31/12/2017	Variazione	Costi da utilizzo contributi Prechiusura al 31/12/2017	Costi da utilizzo contributi DI CUI SOCIO-SAN	Costi da contributi Prechiusura al 31/12/2017	Costi da contributi DI CUI SOCIO-SAN
4.20.10.10.100.010.10.000	Trasporti sanitari per emergenza da pubblico (118)	€.	0	0	0	0	0	0	0
4.20.10.10.100.010.20.000	Altri Trasporti sanitari da pubblico	€.	0	0	0	0	0	0	0
4.20.10.10.100.010.80.000	Trasporti fuori regione (mobilità passiva in compensazione)	€.	542	741	199	0	0	0	0
4.20.10.10.100.020.10.000	Trasporti sanitari per emergenza da privato (118)	€.	0	0	0	0	0	0	0
4.20.10.10.100.020.20.000	Altri Trasporti sanitari da privato	€.	0	0	0	0	0	0	0
4.20.10.10.100.900.90.000	REGIONE: Mobilità attiva prestazioni di Trasporto privato da contabilizzare a costo	€.	0	0	0	0	0	0	0
4.20.10.10.110.000.00.000	**B.2.A.11) Acquisto prestazioni Socio-Sanitaria a rilevanza sanitaria - Totale**	**€.**	**159.895**	**162.352**	2.457	**140**	**140**	-	-

COD_COGE_NI	Descrizione		Valore netto al 31/12/2016	Valore netto al 31/12/2017	Variazione	Costi da utilizzo contributi Prechiusura al 31/12/2017	Costi da utilizzo contributi DI CUI SOCIO-SAN	Costi da contributi Prechiusura al 31/12/2017	Costi da contributi DI CUI SOCIO-SAN
4.20.10.10.110.010.10.010	acquisto di prestazioni socio sanitarie integrate da strutture ubicate nel proprio territorio: di cui da RSA pubbliche	€.	5.555	5.308	(247)	0	0	0	0
4.20.10.10.110.010.10.050	acquisto di prestazioni socio sanitarie integrate da strutture ubicate nel proprio territorio: di cui da C.D.I. pubblici	€.	791	814	23	0	0	0	0
4.20.10.10.110.010.10.060	acquisto di prestazioni socio sanitarie integrate da strutture ubicate nel proprio territorio: di cui da R.S.D. pubbliche	€.	0	0	0	0	0	0	0
4.20.10.10.110.010.10.080	acquisto di prestazioni socio sanitarie integrate da strutture ubicate nel proprio territorio: di cui da Centri Diurni per persone Disabili (C.D.D.) pubblici	€.	620	644	24	22	22	0	0
4.20.10.10.110.010.10.090	acquisto di prestazioni socio sanitarie integrate da strutture ubicate nel proprio territorio: di cui da Comunità alloggio Socio Sanitarie per persone con disabilità (C.S.S.) pubbliche	€.	0	0	0	0	0	0	0
4.20.10.10.110.010.10.100	acquisto di prestazioni socio sanitarie integrate da strutture ubicate nel proprio territorio: di cui per Hospice pubblici	€.	0	0	0	0	0	0	0
4.20.10.10.110.010.10.110	acquisto di prestazioni socio sanitarie integrate da strutture ubicate nel proprio teritorio: di cui per cure intermedie pubbliche	€.	0	0	0	0	0	0	0
4.20.10.10.110.010.20.010	acquisto di prestazioni socio sanitarie integrate da strutture ubicate in altre province della Regione: di cui da RSA pubbliche	€.	4.146	4.231	85	0	0	0	0
4.20.10.10.110.010.20.050	acquisto di prestazioni socio sanitarie integrate da strutture ubicate in altre province della Regione: di cui da C.D.I. pubblici	€.	82	65	(17)	0	0	0	0
4.20.10.10.110.010.20.060	acquisto di prestazioni socio sanitarie integrate da strutture ubicate in altre province della Regione: di cui da R.S.D. pubbliche	€.	5.555	4.867	(688)	0	0	0	0
4.20.10.10.110.010.20.070	acquisto di prestazioni socio sanitarie integrate da strutture pubbliche ubicate in altre province della Regione: di cui per pazienti ex O.P. di fascia B (al netto delle tariffe di accreditamento)	€.	0	0	0	0	0	0	0
4.20.10.10.110.010.20.080	acquisto di prestazioni socio sanitarie integrate da strutture ubicate in altre province della Regione: di cui da Centri Diurni per persone Disabili (C.D.D.) pubblici	€.	96	86	(10)	0	0	0	0
4.20.10.10.110.010.20.090	acquisto di prestazioni socio sanitarie integrate da strutture ubicate in altre province della Regione: di cui da Comunità alloggio Socio Sanitarie per persone con disabilità (C.S.S.) pubbliche	€.	66	62	(4)	0	0	0	0
4.20.10.10.110.010.20.100	acquisto di prestazioni socio sanitarie integrate da strutture ubicate in altre province della Regione: di cui per Hospice pubblici	€.	709	786	77	0	0	0	0
4.20.10.10.110.010.20.110	acquisto di prestazioni socio sanitarie integrate da strutture ubicate in altre province della Regione: di cui per cure intermedie pubbliche	€.	389	498	109	0	0	0	0

DELIBERA

4.20.10.10.110.010.30.010	acquisto di prestazioni socio sanitarie integrate da strutture ubicate fuori Regione: di cui da RSA pubbliche	€.	0	0	0	0	0	0	0
4.20.10.10.110.010.40.010	acquisto di prestazioni socio sanitarie integrate da strutture ubicate fuori Regione: di cui per Hospice pubblici	€.	0	0	0	0	0	0	0
4.20.10.10.110.010.40.020	acquisto di servizi di assistenza domiciliare integrata (ADI) da pubblico	€.	0	0	0	0	0	0	0
4.20.10.10.110.010.40.030	acquisto di prestazioni di assistenza domiciliare integrata (ADI) - voucher sociosanitario da pubblico	€.	64	36	(28)	0	0	0	0
4.20.10.10.110.010.40.040	Acquisto servizi socio assistenziali da pubblico	€.	0	0	0	0	0	0	0
4.20.10.10.110.010.40.050	Acquisto di voucher sociosanitari da ATS/ASST/Fondazioni della Regione	€.	0	0	0	0	0	0	0
4.20.10.10.110.010.80.010	altri acquisti di prestazioni di servizi socio sanitari da ATS/ASST/Fondazioni della Regione	€.	0	0	0	0	0	0	0
4.20.10.10.110.010.80.020	Altri costi per prestazioni di servizi socio sanitari da pubblico	€.	0	0	0	0	0	0	0
4.20.10.10.110.010.80.110	altri acquisti di prestazioni di servizi socio assistenziali da ATS/ASST/Fondazioni della Regione	€.	0	0	0	0	0	0	0
4.20.10.10.110.010.80.120	Altri costi per prestazioni di servizi socio assistenziali da pubblico	€.	0	0	0	0	0	0	0
4.20.10.10.110.020.10.010	acquisto di prestazioni socio sanitarie integrate da strutture ubicate nel proprio territorio: di cui da RSA private	€.	86.355	87.229	874	0	0	0	0
4.20.10.10.110.020.10.050	acquisto di prestazioni socio sanitarie integrate da strutture ubicate nel proprio territorio: di cui da C.D.I. privati	€.	4.735	4.833	98	0	0	0	0
4.20.10.10.110.020.10.060	acquisto di prestazioni socio sanitarie integrate da strutture ubicate nel proprio territorio: di cui da R.S.D. private	€.	9.962	10.998	1.036	0	0	0	0
4.20.10.10.110.020.10.070	acquisto di prestazioni socio sanitarie integrate da strutture private ubicate nel proprio territorio: di cui per pazienti ex O.P. di fascia B (al netto delle tariffe di accreditamento)	€.	0	0	0	0	0	0	0
4.20.10.10.110.020.10.080	acquisto di prestazioni socio sanitarie integrate da strutture ubicate nel proprio territorio: di cui da Centri Diurni per persone Disabili (C.D.D.) privati	€.	7.305	7.346	41	118	118	0	0
4.20.10.10.110.020.10.090	acquisto di prestazioni socio sanitarie integrate da strutture ubicate nel proprio territorio: di cui da Comunità alloggio Socio Sanitarie per persone con disabilità (C.S.S.) private	€.	1.279	1.276	(3)	0	0	0	0
4.20.10.10.110.020.10.100	acquisto di prestazioni socio sanitarie integrate da strutture ubicate nel proprio territorio: di cui da Hospice privati	€.	2.950	3.146	196	0	0	0	0
4.20.10.10.110.020.10.110	acquisto di prestazioni socio sanitarie integrate da strutture ubicate nel proprio teritorio: di cui per cure intermedie private	€.	10.096	10.276	180	0	0	0	0
4.20.10.10.110.020.20.010	acquisto di prestazioni socio sanitarie integrate da strutture ubicate in altre province della Regione: di cui da RSA private	€.	0	0	0	0	0	0	0
4.20.10.10.110.020.20.050	acquisto di prestazioni socio sanitarie integrate da strutture ubicate in altre province della Regione: di cui da C.D.I. privati	€.	0	0	0	0	0	0	0
4.20.10.10.110.020.20.060	acquisto di prestazioni socio sanitarie integrate da strutture ubicate in altre province della Regione: di cui da R.S.D. private	€.	0	0	0	0	0	0	0
4.20.10.10.110.020.20.070	acquisto di prestazioni socio sanitarie integrate da strutture private ubicate in altre province della Regione: di cui per pazienti ex O.P. di fascia B (al netto delle tariffe di accreditamento)	€.	0	0	0	0	0	0	0

A.S.C.R.I.B.A.

4.20.10.10.110.020.20.080	acquisto di prestazioni socio sanitarie integrate da strutture ubicate in altre province della Regione: di cui da Centri Diurni per persone Disabili (C.D.D.) privati	€.	0	0	0	0	0	0	0
4.20.10.10.110.020.20.090	acquisto di prestazioni socio sanitarie integrate da strutture ubicate in altre province della Regione: di cui da Comunità alloggio Socio Sanitarie per persone con disabilità (C.S.S.) private	€.	0	0	0	0	0	0	0
4.20.10.10.110.020.20.100	acquisto di prestazioni socio sanitarie integrate da strutture ubicate in altre province della Regione: di cui da Hospice privati	€.	0	0	0	0	0	0	0
4.20.10.10.110.020.20.110	acquisto di prestazioni socio sanitarie integrate da strutture ubicate in altre province della Regione: di cui per cure intermedie private	€.	0	0	0	0	0	0	0
4.20.10.10.110.020.20.120	acquisto di prestazioni socio sanitarie integrate da RSA gestite da ASST (ATS/ASST/Fondazioni della Regione)	€.	0	0	0	0	0	0	0
4.20.10.10.110.020.20.130	acquisto di prestazioni socio sanitarie integrate da CDI gestiti da ASST (ATS/ASST/Fondazioni della Regione)	€.	0	0	0	0	0	0	0
4.20.10.10.110.020.20.140	acquisto di prestazioni socio sanitarie integrate da RSD gestite da ASST (ATS/ASST/Fondazioni della Regione)	€.	2.092	1.920	(172)	0	0	0	0
4.20.10.10.110.020.20.150	acquisto di prestazioni socio sanitarie integrate da CDD gestiti da ASST (ATS/ASST/Fondazioni della Regione)	€.	0	0	0	0	0	0	0
4.20.10.10.110.020.20.160	acquisto di prestazioni socio sanitarie integrate da hospice gestiti da ASST (ATS/ASST/Fondazioni della Regione)	€.	0	0	0	0	0	0	0
4.20.10.10.110.020.30.010	acquisto di prestazioni socio sanitarie integrate da strutture ubicate fuori Regione: di cui da RSA private	€.	19	19	0	0	0	0	0
4.20.10.10.110.020.30.020	acquisto di prestazioni socio sanitarie integrate da strutture ubicate fuori Regione: di cui da strutture per disabili private	€.	62	79	17	0	0	0	0
4.20.10.10.110.020.30.030	acquisto di prestazioni socio sanitarie integrate da strutture ubicate fuori Regione: di cui da Hospice privati	€.	0	0	0	0	0	0	0
4.20.10.10.110.020.40.010	acquisto di servizi di assistenza domiciliare integrata (ADI) da privato	€.	0	0	0	0	0	0	0
4.20.10.10.110.020.40.020	acquisto di prestazioni di assistenza domiciliare integrata (ADI) - voucher sociosanitario da privato	€.	4.176	4.465	289	0	0	0	0
4.20.10.10.110.020.50.010	acquisto di prestazioni per tossicodipendenti comunità terapeutiche private ubicate sul proprio territorio	€.	2.753	3.144	391	0	0	0	0
4.20.10.10.110.020.50.020	acquisto di prestazioni per tossicodipendenti da comunità terapeutiche private ubicate in altre province della Regione	€.	3.449	3.401	(48)	0	0	0	0
4.20.10.10.110.020.50.030	acquisto di prestazioni per tossicodipendenti da comunità terapeutiche private ubicate fuori Regione	€.	117	93	(24)	0	0	0	0
4.20.10.10.110.020.60.010	acquisto di prestazioni da servizi multidisciplinari integrati (dipendenze) privati ubicati sul proprio territorio	€.	2.907	2.906	(1)	0	0	0	0
4.20.10.10.110.020.60.020	acquisto di prestazioni da servizi multidisciplinari integrati (dipendenze) privati ubicati in altre province della Regione	€.	126	83	(43)	0	0	0	0
4.20.10.10.110.020.65.010	acquisto di prestazioni socio sanitarie integrate da consultori familiari privati ubicati sul proprio territorio (prestazioni tariffate)	€.	3.237	3.307	70	0	0	0	0
4.20.10.10.110.020.65.015	Riconoscimento funzioni ai consultori familiari privati ubicati sul proprio territorio	€.	189	404	215	0	0	0	0
4.20.10.10.110.020.65.020	acquisto di prestazioni socio sanitarie integrate da consultori familiari privati ubicati in altre province della Regione	€.	13	30	17	0	0	0	0
4.20.10.10.120.000.00.000	**B.2.A.12) Compartecipazione al personale per att. Libero-prof. (intramoenia) - Totale**	**€.**	**475**	**207**	***(268)***	**-**	**-**	**-**	**-**

COD_COGE_NI	*Descrizione*		*Valore netto al 31/12/2016*	*Valore netto al 31/12/2017*	*Variazione*	*Costi da utilizzo contributi Prechiusura al 31/12/2017*	***Costi da utilizzo contributi DI CUI SOCIO-SAN***	***Costi da contributi Prechiusura al 31/12/2017***	***Costi da contributi DI CUI SOCIO-SAN***
4.20.10.10.120.010.00.000	Compart. al personale att. libera professione ex art. 55 c.1 lett. a) - b) Ccnl - Area Ospedaliera	€.	0	0	0	0	0	0	0
4.20.10.10.120.012.00.000	Compart. al personale att. libera professione ex art. 55 c.1 lett. a) - b) Ccnl - Area Specialistica	€.	26	23	(3)	0	0	0	0
4.20.10.10.120.015.00.000	Compart. al personale att. libera professione ex art. 55 c.1 lett. a) - b) Ccnl - Area sanità pubblica	€.	243	16	(227)	0	0	0	0
4.20.10.10.120.020.00.000	Servizi di consulenza sanitaria in area pagamento (art. 55 c.1 lett. c) d) ed ex art. 57-58 CCNL)	€.	120	88	(32)	0	0	0	0
4.20.10.10.120.025.00.000	Servizi di consulenza sanitaria in area pagamento (art. 55 c.1 lett. c) d) ed ex art. 57-58 CCNL) - attività v/ATS-ASST-Fondazioni della Regione	€.	0	0	0	0	0	0	0
4.20.10.10.120.030.00.000	Servizi di consulenza sanitaria in area pagamento (art. 55 c.2 CCNL)	€.	86	80	(6)	0	0	0	0
4.20.10.10.120.035.00.000	Servizi di consulenza sanitaria in area pagamento (art. 55 c.2 CCNL) v/ATS-ASST-Fondazioni della Regione	€.	0	0	0	0	0	0	0
4.20.10.10.120.040.00.000	Costi per prestazioni sanitarie intramoenia - Altro verso ATS-ASST-Fondazioni della Regione	€.	0	0	0	0	0	0	0
4.20.10.10.130.000.00.000	**B.2.A.13) Rimborsi, assegni e contributi sanitari - Totale**	**€.**	**21.403**	**23.391**	***1.988***	**4.873**	**-**	**5.834**	**-**

COD_COGE_NI	*Descrizione*		*Valore netto al 31/12/2016*	*Valore netto al 31/12/2017*	*Variazione*	*Costi da utilizzo contributi Prechiusura al 31/12/2017*	***Costi da utilizzo contributi DI CUI SOCIO-SAN***	***Costi da contributi Prechiusura al 31/12/2017***	***Costi da contributi DI CUI SOCIO-SAN***
4.20.10.10.130.010.10.000	Contributi ad associazioni di volontariato	€.	0	0	0	0	0	0	0
4.20.10.10.130.010.15.000	Contributi/Rimborsi per cure all'estero	€.	28	34	6	0	0	0	0
4.20.10.10.130.010.20.000	Contributi/Rimborsi per assistenza indiretta	€.	17	3	(14)	0	0	0	0
4.20.10.10.130.010.25.000	Contributi obbligatori Legge 210/92	€.	2.410	2.568	158	0	0	2.568	0
4.20.10.10.130.010.30.000	Altre Contribuzioni Passive e sussidi	€.	4.898	16.302	11.404	4.873	0	3.266	0
4.20.10.10.130.010.35.000	Altre Contribuzioni Passive e sussidi verso altre ATS/ASST/Fondazioni della regione	€.	6	0	(6)	0	0	0	0
4.20.10.10.130.010.40.000	Altre Contribuzioni Passive e sussidi verso GSA della Regione	€.	659	0	(659)	0	0	0	0
4.20.10.10.130.010.45.000	Fondo nazionale per le politiche sociali - risorse per ambiti distrettuali	€.	4.290	0	(4.290)	0	0	0	0

BURL SERIE ORDINARIA

4.20.10.10.130.010.50.000	Fondo sociale regionale parte corrente - risorse per ambiti distrettuali	€.	6.409	4.484	(1.925)	0	0	0	0
4.20.10.10.130.010.55.000	Fondo nazionale per le non autosufficienze - risorse per ambiti distrettuali	€.	2.686	0	(2.686)	0	0	0	0
4.20.10.10.130.010.60.000	Fondo nazionale per la famiglia - risorse per ambiti distrettuali	€.	0	0	0	0	0	0	0
4.20.10.10.130.900.10.000	REGIONE: Contributi per ARPA	€.	0	0	0	0	0	0	0
4.20.10.10.130.900.20.000	REGIONE: Contributi per Agenzie Regionali	€.	0	0	0	0	0	0	0
4.20.10.10.130.900.30.000	REGIONE: Spese dirette regionali - Rimborsi, assegni e contributi sanitari	€.	0	0	0	0	0	0	0
4.20.10.10.140.000.00.000	**B.2.A.14) Consulenze, Collaborazioni, Interinale e altre prestazioni di lavoro sanitarie e sociosanitarie - Totale**	€.	**214**	**219**	**5**	**21**	**-**	**-**	**-**

COD_COGE_NI	Descrizione		Valore netto al 31/12/2016	Valore netto al 31/12/2017	Variazione	Costi da utilizzo contributi Prechiusura al 31/12/2017	Costi da utilizzo contributi DI CUI SOCIO-SAN	Costi da contributi Prechiusura al 31/12/2017	Costi da contributi DI CUI SOCIO-SAN
4.20.10.10.140.010.10.000	Consulenze sanitarie da ATS/ASST/Fondazioni della Regione	€.	1	0	(1)	0	0	0	0
4.20.10.10.140.010.15.000	Consulenze socio-sanitarie da ATS/ASST/Fondazioni della Regione	€.	0	0	0	0	0	0	0
4.20.10.10.140.010.20.000	Consulenze scientifiche da ATS/ASST/Fondazioni della Regione	€.	0	0	0	0	0	0	0
4.20.10.10.140.010.25.000	Consulenze sanitarie da altri enti pubblici	€.	0	0	0	0	0	0	0
4.20.10.10.140.010.30.000	Consulenze socio-sanitarie da altri enti pubblici	€.	0	0	0	0	0	0	0
4.20.10.10.140.010.35.000	Consulenze scientifiche da altri soggetti pubblici	€.	0	0	0	0	0	0	0
4.20.10.10.140.010.40.000	Consulenze sanitarie da terzi	€.	168	166	(2)	21	0	0	0
4.20.10.10.140.010.42.000	Consulenze sanitarie da terzi (Assi)	€.	0	0	0	0	0	0	0
4.20.10.10.140.010.45.000	Consulenze socio-sanitarie da terzi	€.	7	0	(7)	0	0	0	0
4.20.10.10.140.010.50.000	Consulenze scientifiche da terzi	€.	0	0	0	0	0	0	0
4.20.10.10.140.020.10.000	Collaborazioni coordinate e continuative - area sanitaria	€.	0	0	0	0	0	0	0
4.20.10.10.140.020.15.000	Collaborazioni coordinate e continuative - area (assi)	€.	0	0	0	0	0	0	0
4.20.10.10.140.020.20.000	Collaborazioni coordinate e continuative - area ricerca	€.	0	0	0	0	0	0	0
4.20.10.10.140.020.25.000	Collaborazioni coordinate e continuative - area sociale	€.	0	0	0	0	0	0	0
4.20.10.10.140.020.30.000	Indennità a personale universitario - area sanitaria	€.	0	0	0	0	0	0	0
4.20.10.10.140.020.35.000	Prestazioni lavoro interinale (sanitario) - da terzi	€.	0	0	0	0	0	0	0
4.20.10.10.140.020.40.000	Prestazioni lavoro interinale (assi) - da terzi	€.	0	0	0	0	0	0	0
4.20.10.10.140.020.45.000	Prestazioni lavoro interinale (sociale) - da terzi	€.	0	53	53	0	0	0	0
4.20.10.10.140.020.55.000	Prestazioni occasionali e altre prestazioni di lavoro sanitarie da terzi	€.	0	0	0	0	0	0	0
4.20.10.10.140.020.60.000	Prestazioni occasionali e altre prestazioni di lavoro socio sanitarie da terzi	€.	0	0	0	0	0	0	0
4.20.10.10.140.020.65.000	Prestazioni occasionali e altre prestazioni di lavoro sociali da terzi	€.	0	0	0	0	0	0	0
4.20.10.10.140.020.70.000	Prestazioni occasionali e altre prestazioni di lavoro scientifiche da terzi	€.	0	0	0	0	0	0	0
4.20.10.10.140.030.10.000	Rimborso degli oneri stipendiali del personale sanitario che presta servizio in azienda in posizione di comando in ATS/ASST/Fondazioni della Regione	€.	38	0	(38)	0	0	0	0
4.20.10.10.140.030.20.000	Rimborso degli oneri stipendiali del personale sanitario che presta servizio in azienda in posizione di comando in altri Enti pubblici e Università	€.	0	0	0	0	0	0	0
4.20.10.10.140.030.30.000	Rimborso degli oneri stipendiali del personale sanitario che presta servizio in azienda in posizione di comando dalla Regione Lombardia	€.	0	0	0	0	0	0	0
4.20.10.10.140.030.40.000	Rimborso degli oneri stipendiali del personale sanitario che presta servizio in azienda in posizione di comando da Aziende di altre Regioni	€.	0	0	0	0	0	0	0
4.20.10.10.140.900.10.000	REGIONE: Spese dirette regionali - Consulenze, collaborazioni, altro sanitarie	€.	0	0	0	0	0	0	0

BRI.B.A.

4.20.10.10.150.000.00.000	**B.2.A.15) Altri servizi sanitari e sociosanitari a rilevanza sanitaria - Totale**	**€.**	**19.290**	**24.542**	***5.252***	**1.412**	**1.412**	**6.826**	**1.653**

COD_COGE_NI	*Descrizione*		*Valore netto al 31/12/2016*	*Valore netto al 31/12/2017*	*Variazione*	*Costi da utilizzo contributi Prechiusura al 31/12/2017*	*Costi da utilizzo contributi DI CUI SOCIO-SAN*	*Costi da contributi Prechiusura al 31/12/2017*	*Costi da contributi DI CUI SOCIO-SAN*
4.20.10.10.150.010.10.000	Altre prestazioni per servizi sanitari da ATS/ASST/Fondazioni della Regione	€.	5.169	5.091	*(78)*	0	0	3.065	0
4.20.10.10.150.010.15.000	Altre prestazioni per servizi socio sanitari da ATS/ASST/Fondazioni della Regione	€.	60	80	*20*	0	0	0	0
4.20.10.10.150.010.17.000	Altre prestazioni per servizi socio sanitari da terzi (Assi)	€.	0	0	*0*	0	0	0	0
4.20.10.10.150.010.20.000	Altre prestazioni per servizi sanitari da pubblico	€.	86	66	*(20)*	0	0	0	0
4.20.10.10.150.010.25.000	Altre prestazioni per servizi socio sanitari da pubblico	€.	1.230	705	*(525)*	0	0	126	126
4.20.10.10.150.010.30.000	Servizi sanitari appaltati o in "service" da pubblico	€.	0	0	*0*	0	0	0	0
4.20.10.10.150.010.35.000	Altre prestazioni per servizi sanitari da Extraregione	€.	0	0	*0*	0	0	0	0
4.20.10.10.150.020.10.000	Altre prestazioni per servizi sanitari da terzi	€.	5.622	8.086	*2.464*	0	0	2.108	0
4.20.10.10.150.020.15.000	Altre prestazioni per servizi socio sanitari da terzi	€.	7.089	6.254	*(835)*	1.412	1.412	1.527	1.527
4.20.10.10.150.020.20.000	Altre prestazioni per servizi della ricerca da terzi	€.	0	0	*0*	0	0	0	0
4.20.10.10.150.020.25.000	Altre prestazioni per servizi socio assistenziali da terzi	€.	34	2.382	*2.348*	0	0	0	0
4.20.10.10.150.020.30.000	Servizi sanitari appaltati o in "service" da terzi	€.	0	0	*0*	0	0	0	0
4.20.10.10.150.020.35.000	Assegni di studio scuole infermieri	€.	0	0	*0*	0	0	0	0
4.20.10.10.150.900.10.000	Costi per servizi sanitari - Mobilità internazionale passiva	€.	0	1.878	*1.878*	0	0	0	0
4.20.10.10.150.900.20.000	REGIONE: Spese dirette regionali - Altri servizi sanitari e sociosanitari	€.	0	0	*0*	0	0	0	0

			Valore netto al 31/12/2016	*Valore netto al 31/12/2017*	*Variazione*	*Costi da utilizzo contributi Prechiusura al 31/12/2017*	*Costi da utilizzo contributi DI CUI SOCIO-SAN*	*Costi da contributi Prechiusura al 31/12/2017*	*Costi da contributi DI CUI SOCIO-SAN*
4.20.10.20.000.000.00.000	**B.2.B) Acquisti di servizi non sanitari - Totale**	**€.**	**5.039**	**5.658**	***619***	**2**	**0**	**238**	**0**

4.20.10.20.010.000.00.000	**B.2.B.1) Servizi non sanitari -Totale**	**€.**	**4.766**	**5.323**	***557***	**2**	**-**	**238**	**-**

COD_COGE_NI	*Descrizione*		*Valore netto al 31/12/2016*	*Valore netto al 31/12/2017*	*Variazione*	*Costi da utilizzo contributi Prechiusura al 31/12/2017*	*Costi da utilizzo contributi DI CUI SOCIO-SAN*	*Costi da contributi Prechiusura al 31/12/2017*	*Costi da contributi DI CUI SOCIO-SAN*
4.20.10.20.010.010.10.000	Lavanderia	€.	44	38	*(6)*	0	0	0	0
4.20.10.20.010.010.15.000	Pulizia	€.	554	515	*(39)*	0	0	0	0
4.20.10.20.010.010.20.000	Mensa	€.	897	774	*(123)*	0	0	0	0
4.20.10.20.010.010.25.000	Riscaldamento	€.	584	526	*(58)*	0	0	0	0
4.20.10.20.010.010.30.000	Servizi di elaborazione dati	€.	165	142	*(23)*	0	0	0	0
4.20.10.20.010.010.35.000	Trasporti non sanitari (se non addebitati in fattura dai fornitori di materie e merci)	€.	0	4	*4*	0	0	0	0
4.20.10.20.010.010.40.000	Smaltimento rifiuti	€.	23	20	*(3)*	0	0	0	0
4.20.10.20.010.020.10.000	Utenze telefoniche	€.	410	316	*(94)*	0	0	0	0
4.20.10.20.010.020.20.000	Utenze elettricità	€.	302	261	*(41)*	0	0	0	0
4.20.10.20.010.020.30.000	Acqua, gas, combustibile	€.	18	18	*0*	0	0	0	0
4.20.10.20.010.020.40.000	Servizi esterni di vigilanza	€.	4	4	*0*	0	0	0	0
4.20.10.20.010.020.80.000	Altre Utenze	€.	0	0	*0*	0	0	0	0
4.20.10.20.010.030.10.000	Assicurazioni: Premi per R.C. Professionale	€.	0	0	*0*	0	0	0	0
4.20.10.20.010.030.20.000	Assicurazioni: Altri premi	€.	592	387	*(205)*	0	0	0	0
4.20.10.20.010.040.10.000	Acquisto di altri servizi non sanitari da ATS/ASST/Fondazioni della Regione	€.	138	219	*81*	0	0	0	0
4.20.10.20.010.040.20.000	Acquisto di altri servizi non sanitari da pubblico	€.	0	0	*0*	0	0	0	0
4.20.10.20.010.050.10.000	Servizi postali e telex	€.	410	369	*(41)*	0	0	0	0
4.20.10.20.010.050.15.000	Pubblicità e promozione	€.	38	19	*(19)*	0	0	0	0
4.20.10.20.010.050.20.000	Rimborso spese di viaggio e soggiorno	€.	6	4	*(2)*	0	0	0	0
4.20.10.20.010.050.25.000	Altri servizi non sanitari acquistati in "Service"	€.	0	0	*0*	0	0	0	0
4.20.10.20.010.050.80.000	Altri servizi non sanitari	€.	581	1.707	*1.126*	2	0	238	0
4.20.10.20.010.900.90.000	REGIONE: Spese dirette regionali - Servizi non sanitari	€.	0	0	*0*	0	0	0	0

4.20.10.20.020.000.00.000	**B.2.B.2) Consulenze, Collaborazioni, Interinale e altre prestazioni di lavoro non sanitarie - Totale**	**€.**	**208**	**228**	***20***	**-**	**-**	**-**	**-**

COD_COGE_NI	*Descrizione*		*Valore netto al 31/12/2016*	*Valore netto al 31/12/2017*	*Variazione*	*Costi da utilizzo contributi Prechiusura al 31/12/2017*	*Costi da utilizzo contributi DI CUI SOCIO-SAN*	*Costi da contributi Prechiusura al 31/12/2017*	*Costi da contributi DI CUI SOCIO-SAN*
4.20.10.20.020.010.10.010	Consulenze non sanitarie da ATS/ASST/Fondazioni della Regione	€.	0	0	*0*	0	0	0	0
4.20.10.20.020.010.10.020	Consulenze non sanitarie da altri enti pubblici	€.	0	0	*0*	0	0	0	0
4.20.10.20.020.010.20.010	Servizi per consulenze Amministrative - da privato	€.	0	0	*0*	0	0	0	0
4.20.10.20.020.010.20.020	Servizi per consulenze Tecniche - da privato	€.	0	0	*0*	0	0	0	0
4.20.10.20.020.010.20.030	Servizi per consulenze Legali - da privato	€.	114	171	*57*	0	0	0	0
4.20.10.20.020.010.20.040	Servizi per consulenze Notarili - da privato	€.	0	0	*0*	0	0	0	0
4.20.10.20.020.020.10.000	Spese per collaborazioni coordinate e continuative Amministrative - da privato	€.	0	0	*0*	0	0	0	0
4.20.10.20.020.020.20.000	Spese per collaborazioni coordinate e continuative Tecniche - da privato	€.	0	0	*0*	0	0	0	0

4.20.10.20.020.020.30.000	Prestazioni lavoro interinale Amministrativo (non sanitario) - da privato	€.	28	44	16	0	0	0	0
4.20.10.20.020.020.40.000	Prestazioni lavoro interinale Tecnico (non sanitario) - da privato	€.	55	13	(42)	0	0	0	0
4.20.10.20.020.020.50.000	Prestazioni occasionali e altre prestazioni di lavoro non sanitarie - da privato	€.	0	0	0	0	0	0	0
4.20.10.20.020.020.60.000	Personale religioso	€.	0	0	0	0	0	0	0
4.20.10.20.020.030.10.000	Rimborso degli oneri stipendiali del personale non sanitario che presta servizio in azienda in posizione di comando in ATS/ASST/Fondazioni della Regione	€.	11	0	(11)	0	0	0	0
4.20.10.20.020.030.20.000	Rimborso degli oneri stipendiali del personale non sanitario che presta servizio in azienda in posizione di comando in altri Enti pubblici e Università	€.	0	0	0	0	0	0	0
4.20.10.20.020.030.30.000	Rimborso degli oneri stipendiali del personale non sanitario che presta servizio in azienda in posizione di comando dalla Regione Lombardia	€.	0	0	0	0	0	0	0
4.20.10.20.020.030.40.000	Rimborso degli oneri stipendiali del personale non sanitario che presta servizio in Azienda di altre Regioni	€.	0	0	0	0	0	0	0
4.20.10.20.020.900.10.000	REGIONE: Spese dirette regionali - Consulenze, collaborazioni, altro non sanitarie	€.	0	0	0	0	0	0	0
4.20.10.20.030.000.00.000	**B.2.B.3) Formazione (esternalizzata e non) - Totale**	€.	**65**	**107**	**42**	-	-	-	-

COD_COGE_NI	Descrizione		Valore netto al 31/12/2016	Valore netto al 31/12/2017	Variazione	Costi da utilizzo contributi Prechiusura al 31/12/2017	Costi da utilizzo contributi DI CUI SOCIO-SAN	Costi da contributi Prechiusura al 31/12/2017	Costi da contributi DI CUI SOCIO-SAN
4.20.10.20.030.010.00.000	Formazione esternalizzata da pubblico (Iref, Università, ...)	€.	3	2	(1)	0	0	0	0
4.20.10.20.030.020.00.000	Formazione esternalizzata da ATS/ASST/Fondazioni della Regione	€.	0	0	0	0	0	0	0
4.20.10.20.030.110.00.000	Formazione esternalizzata da privato	€.	62	105	43	0	0	0	0
4.20.10.20.030.120.00.000	Formazione non esternalizzata da privato	€.	0	0	0	0	0	0	0
4.20.10.20.030.900.00.000	REGIONE: Spese dirette regionali - Formazione	€.	0	0	0	0	0	0	0

4.20.15.00.000.000.00.000	**B.3) Manutenzione e riparazione (ordinaria esternalizzata) - Totale**	**€.**	**1.875**	**1.498**	**(377)**	**6**	**-**	**-**	**-**

COD_COGE_NI	Descrizione		Valore netto al 31/12/2016	Valore netto al 31/12/2017	Variazione	Costi da utilizzo contributi Prechiusura al 31/12/2017	Costi da utilizzo contributi DI CUI SOCIO-SAN	Costi da contributi Prechiusura al 31/12/2017	Costi da contributi DI CUI SOCIO-SAN
4.20.15.10.000.000.00.000	Manutenzione e riparazione ordinaria esternalizzata per immobili e loro pertinenze	€.	488	332	(156)	0	0	0	0
4.20.15.15.000.000.00.000	Manutenzione e riparazione ordinaria esternalizzata per impianti e macchinari	€.	0	0	0	0	0	0	0
4.20.15.20.000.000.00.000	Manutenzione e riparazione ordinaria esternalizzata per mobili e macchine	€.	1	2	1	0	0	0	0
4.20.15.30.000.000.00.000	Manutenzione e riparazione ordinaria esternalizzata per attrezzature tecnico-scientifiche sanitarie	€.	217	188	(29)	0	0	0	0
4.20.15.40.000.000.00.000	Manutenzione e riparazione ordinaria esternalizzata per automezzi sanitari	€.	0	0	0	0	0	0	0
4.20.15.50.000.000.00.000	Manutenzione e riparazione ordinaria esternalizzata per automezzi non sanitari	€.	25	26	1	0	0	0	0
4.20.15.80.000.000.00.000	Altre manutenzioni e riparazioni	€.	1.144	950	(194)	6	0	0	0
4.20.15.90.000.000.00.000	Manutenzioni e riparazioni da ATS/ASST/Fondazioni della Regione	€.	0	0	0	0	0	0	0

PRECORI.B.A.

4.20.20.00.000.000.00.000	**B.4) Godimento di beni di terzi - Totale**	**€.**	**730**	**492**	***(238)***	**-**	**-**	**2**	**-**

COD_COGE_NI	*Descrizione*		*Valore netto al 31/12/2016*	*Valore netto al 31/12/2017*	*Variazione*	*Costi da utilizzo contributi Prechiusura al 31/12/2017*	***Costi da utilizzo contributi DI CUI SOCIO-SAN***	***Costi da contributi Prechiusura al 31/12/2017***	***Costi da contributi DI CUI SOCIO-SAN***
4.20.20.10.010.000.00.000	Affitti passivi	€.	77	26	*(51)*	0	0	0	0
4.20.20.10.020.000.00.000	Spese condominiali	€.	43	25	*(18)*	0	0	0	0
4.20.20.20.010.000.00.000	Canoni di Noleggio sanitari (esclusa protesica)	€.	58	27	*(31)*	0	0	0	0
4.20.20.20.015.000.00.000	Canoni di Noleggio sanitari relativi a protesica	€.	0	0	*0*	0	0	0	0
4.20.20.20.020.000.00.000	Canoni di Noleggio non sanitari	€.	552	414	*(138)*	0	0	2	0
4.20.20.30.010.000.00.000	Canoni di leasing sanitari	€.	0	0	*0*	0	0	0	0
4.20.20.30.020.000.00.000	Canoni di leasing non sanitari	€.	0	0	*0*	0	0	0	0
4.20.20.80.010.000.00.000	Locazioni e noleggi da ATS/ASST/Fondazioni della Regione	€.	0	0	*0*	0	0	0	0

			Valore netto al 31/12/2016	*Valore netto al 31/12/2017*	*Variazione*	*Costi da utilizzo contributi Prechiusura al 31/12/2017*	***Costi da utilizzo contributi DI CUI SOCIO-SAN***	***Costi da contributi Prechiusura al 31/12/2017***	***Costi da contributi DI CUI SOCIO-SAN***
4.20.25.00.000.000.00.000	**Costo del Personale (Totale)**	**€.**	**46.622**	**42.295**	***(4.327)***	**0**	**0**	**0**	**0**

4.20.25.10.000.000.00.000	**B.5 Personale del ruolo sanitario - Totale**	**€.**	**33.556**	**29.631**	***(3.925)***	**-**	**-**	**-**	**-**

COD_COGE_NI	*Descrizione*		*Valore netto al 31/12/2016*	*Valore netto al 31/12/2017*	*Variazione*	*Costi da utilizzo contributi Prechiusura al 31/12/2017*	***Costi da utilizzo contributi DI CUI SOCIO-SAN***	***Costi da contributi Prechiusura al 31/12/2017***	***Costi da contributi DI CUI SOCIO-SAN***
4.20.25.10.010.010.00.000	Ruolo Sanitario - T.INDETERMINATO - - Personale dirigente medico / veterinario - Competenze fisse	€.	12.330	11.332	*(998)*	0	0	0	0
4.20.25.10.010.020.00.000	Ruolo Sanitario - T.INDETERMINATO - - Personale dirigente medico / veterinario - Straordinario	€.	512	480	*(32)*	0	0	0	0
4.20.25.10.010.025.00.000	Ruolo Sanitario - T.INDETERMINATO - - Personale dirigente medico / veterinario - Retr. Posizione	€.	1.223	1.119	*(104)*	0	0	0	0
4.20.25.10.010.030.00.000	Ruolo Sanitario - T.INDETERMINATO - - Personale dirigente medico / veterinario - Indennità varie	€.	336	287	*(49)*	0	0	0	0
4.20.25.10.010.040.00.000	Ruolo Sanitario - T.INDETERMINATO - - Personale dirigente medico / veterinario - Competenze personale comandato	€.	0	0	*0*	0	0	0	0
4.20.25.10.010.050.00.000	Ruolo Sanitario - T.INDETERMINATO - - Personale dirigente medico / veterinario - Incentivazione (retribuzione di risultato)	€.	1.021	991	*(30)*	0	0	0	0
4.20.25.10.010.060.00.000	Ruolo Sanitario - T.INDETERMINATO - - Personale dirigente medico / veterinario - Risorse aggiungive regionali	€.	226	205	*(21)*	0	0	0	0
4.20.25.10.010.070.00.000	Ruolo Sanitario - T.INDETERMINATO - - Personale dirigente medico / veterinario - Accantonamento per ferie maturate e non godute	€.	0	0	*0*	0	0	0	0
4.20.25.10.010.110.00.000	Ruolo Sanitario - T.INDETERMINATO - - Personale dirigente medico / veterinario - Oneri sociali*	€.	4.293	4.018	*(275)*	0	0	0	0
4.20.25.10.010.210.00.000	Ruolo Sanitario - T.INDETERMINATO - - Personale dirigente medico / veterinario - Accantonamento a TFR	€.	0	0	*0*	0	0	0	0
4.20.25.10.010.220.00.000	Ruolo Sanitario - T.INDETERMINATO - - Personale dirigente medico / veterinario - Accantonamento trattamento quiescenza e simili	€.	0	0	*0*	0	0	0	0
4.20.25.10.010.800.00.000	Ruolo Sanitario - T.INDETERMINATO - - Personale dirigente medico / veterinario - Altri costi del personale	€.	0	0	*0*	0	0	0	0
4.20.25.10.012.010.00.000	Ruolo Sanitario - T.DETERMINATO - - Personale dirigente medico / veterinario - Competenze fisse	€.	265	351	*86*	0	0	0	0
4.20.25.10.012.020.00.000	Ruolo Sanitario - T.DETERMINATO - - Personale dirigente medico / veterinario - Straordinario	€.	0	0	*0*	0	0	0	0
4.20.25.10.012.025.00.000	Ruolo Sanitario - T.DETERMINATO - - Personale dirigente medico / veterinario - Retr. Posizione	€.	42	48	*6*	0	0	0	0
4.20.25.10.012.030.00.000	Ruolo Sanitario - T.DETERMINATO - - Personale dirigente medico / veterinario - Indennità varie	€.	11	21	*10*	0	0	0	0
4.20.25.10.012.040.00.000	Ruolo Sanitario - T.DETERMINATO - - Personale dirigente medico / veterinario - Competenze personale comandato	€.	0	0	*0*	0	0	0	0
4.20.25.10.012.050.00.000	Ruolo Sanitario - T.DETERMINATO - - Personale dirigente medico / veterinario - Incentivazione (retribuzione di risultato)	€.	3	2	*(1)*	0	0	0	0
4.20.25.10.012.060.00.000	Ruolo Sanitario - T.DETERMINATO - - Personale dirigente medico / veterinario - Risorse aggiungive regionali	€.	5	7	*2*	0	0	0	0
4.20.25.10.012.070.00.000	Ruolo Sanitario - T.DETERMINATO - - Personale dirigente medico / veterinario - Accantonamento per ferie maturate e non godute	€.	0	0	*0*	0	0	0	0
4.20.25.10.012.110.00.000	Ruolo Sanitario - T.DETERMINATO - - Personale dirigente medico / veterinario - Oneri sociali*	€.	89	119	*30*	0	0	0	0
4.20.25.10.012.210.00.000	Ruolo Sanitario - T.DETERMINATO - - Personale dirigente medico / veterinario - Accantonamento a TFR	€.	0	0	*0*	0	0	0	0
4.20.25.10.012.220.00.000	Ruolo Sanitario - T.DETERMINATO - - Personale dirigente medico / veterinario - Accantonamento trattamento quiescenza e simili	€.	0	0	*0*	0	0	0	0
4.20.25.10.012.800.00.000	Ruolo Sanitario - T.DETERMINATO - - Personale dirigente medico / veterinario - Altri costi del personale	€.	0	0	*0*	0	0	0	0
4.20.25.10.020.010.00.000	Ruolo Sanitario - T.INDETERMINATO- - Personale dirigente non medico - Competenze fisse	€.	1.154	989	*(165)*	0	0	0	0
4.20.25.10.020.020.00.000	Ruolo Sanitario - T.INDETERMINATO- - Personale dirigente non medico - Straordinario	€.	4	4	*0*	0	0	0	0
4.20.25.10.020.025.00.000	Ruolo Sanitario - T.INDETERMINATO- - Personale dirigente non medico - Retr. Posizione	€.	178	124	*(54)*	0	0	0	0

ASCRIBIA

4.20.25.10.020.030.00.000	Ruolo Sanitario - T.INDETERMINATO- - Personale dirigente non medico - Indennità varie	€.	30	20	*(10)*	0	0	0	0
4.20.25.10.020.040.00.000	Ruolo Sanitario - T.INDETERMINATO- - Personale dirigente non medico - Competenze personale comandato	€.	0	0	*0*	0	0	0	0
4.20.25.10.020.050.00.000	Ruolo Sanitario - T.INDETERMINATO- - Personale dirigente non medico - Incentivazione (retribuzione di risultato)	€.	81	77	*(4)*	0	0	0	0
4.20.25.10.020.060.00.000	Ruolo Sanitario - T.INDETERMINATO- - Personale dirigente non medico - Risorse aggiungive regionali	€.	26	23	*(3)*	0	0	0	0
4.20.25.10.020.070.00.000	Ruolo Sanitario - T.INDETERMINATO- - Personale dirigente non medico - Accantonamento per ferie maturate e non godute	€.	0	0	*0*	0	0	0	0
4.20.25.10.020.110.00.000	Ruolo Sanitario - T.INDETERMINATO- - Personale dirigente non medico - Oneri sociali*	€.	404	345	*(59)*	0	0	0	0
4.20.25.10.020.210.00.000	Ruolo Sanitario - T.INDETERMINATO- - Personale dirigente non medico - Accantonamento a TFR	€.	0	0	*0*	0	0	0	0
4.20.25.10.020.220.00.000	Ruolo Sanitario - T.INDETERMINATO- - Personale dirigente non medico - Accantonamento trattamento quiescenza e simili	€.	0	0	*0*	0	0	0	0
4.20.25.10.020.800.00.000	Ruolo Sanitario - T.INDETERMINATO- - Personale dirigente non medico - Altri costi del personale	€.	0	0	*0*	0	0	0	0
4.20.25.10.022.010.00.000	Ruolo Sanitario - T.DETERMINATO - - Personale dirigente non medico - Competenze fisse	€.	45	69	*24*	0	0	0	0
4.20.25.10.022.020.00.000	Ruolo Sanitario - T.DETERMINATO - - Personale dirigente non medico - Straordinario	€.	0	0	*0*	0	0	0	0
4.20.25.10.022.025.00.000	Ruolo Sanitario - T.DETERMINATO - - Personale dirigente non medico - Retr. Posizione	€.	9	15	*6*	0	0	0	0
4.20.25.10.022.030.00.000	Ruolo Sanitario - T.DETERMINATO - - Personale dirigente non medico - Indennità varie	€.	2	0	*(2)*	0	0	0	0
4.20.25.10.022.040.00.000	Ruolo Sanitario - T.DETERMINATO - - Personale dirigente non medico - Competenze personale comandato	€.	0	4	*4*	0	0	0	0
4.20.25.10.022.050.00.000	Ruolo Sanitario - T.DETERMINATO - - Personale dirigente non medico - Incentivazione (retribuzione di risultato)	€.	0	0	*0*	0	0	0	0
4.20.25.10.022.060.00.000	Ruolo Sanitario - T.DETERMINATO - - Personale dirigente non medico - Risorse aggiungive regionali	€.	1	1	*0*	0	0	0	0
4.20.25.10.022.070.00.000	Ruolo Sanitario - T.DETERMINATO - - Personale dirigente non medico - Accantonamento per ferie maturate e non godute	€.	0	0	*0*	0	0	0	0
4.20.25.10.022.110.00.000	Ruolo Sanitario - T.DETERMINATO - - Personale dirigente non medico - Oneri sociali*	€.	16	25	*9*	0	0	0	0
4.20.25.10.022.210.00.000	Ruolo Sanitario - T.DETERMINATO - - Personale dirigente non medico - Accantonamento a TFR	€.	0	0	*0*	0	0	0	0
4.20.25.10.022.220.00.000	Ruolo Sanitario - T.DETERMINATO - - Personale dirigente non medico - Accantonamento trattamento quiescenza e simili	€.	0	0	*0*	0	0	0	0

RI.S.C.R.I.B.A.

4.20.25.10.022.800.00.000	Ruolo Sanitario - T.DETERMINATO - - Personale dirigente non medico - Altri costi del personale	€.	0	0	0	0	0	0	0
4.20.25.10.110.010.00.000	Ruolo Sanitario - T.INDETERMINATO- - Personale comparto - Competenze fisse	€.	7.640	5.972	(1.668)	0	0	0	0
4.20.25.10.110.020.00.000	Ruolo Sanitario - T.INDETERMINATO- - Personale comparto - Straordinario	€.	229	192	(37)	0	0	0	0
4.20.25.10.110.030.00.000	Ruolo Sanitario - T.INDETERMINATO- - Personale comparto - Indennità varie	€.	299	299	0	0	0	0	0
4.20.25.10.110.035.00.000	Ruolo Sanitario - T.INDETERMINATO- - Personale comparto - Incentivazione alla produttività collettiva	€.	432	361	(71)	0	0	0	0
4.20.25.10.110.040.00.000	Ruolo Sanitario - T.INDETERMINATO- - Personale comparto - Competenze personale comandato	€.	0	0	0	0	0	0	0
4.20.25.10.110.050.00.000	Ruolo Sanitario - T.INDETERMINATO- - Personale comparto - Risorse aggiungive regionali	€.	217	171	(46)	0	0	0	0
4.20.25.10.110.060.00.000	Ruolo Sanitario - T.INDETERMINATO- - Personale comparto - Accantonamento per ferie maturate e non godute	€.	0	0	0	0	0	0	0
4.20.25.10.110.110.00.000	Ruolo Sanitario - T.INDETERMINATO- - Personale comparto - Oneri sociali*	€.	2.420	1.950	(470)	0	0	0	0
4.20.25.10.110.210.00.000	Ruolo Sanitario - T.INDETERMINATO- - Personale comparto - Accantonamento a TFR	€.	0	0	0	0	0	0	0
4.20.25.10.110.220.00.000	Ruolo Sanitario - T.INDETERMINATO- - Personale comparto - Accantonamento trattamento quiescenza e simili	€.	0	0	0	0	0	0	0
4.20.25.10.110.800.00.000	Ruolo Sanitario - T.INDETERMINATO- - Personale comparto - Altri costi del personale	€.	0	0	0	0	0	0	0
4.20.25.10.112.010.00.000	Ruolo Sanitario - T.DETERMINATO- - Personale comparto - Competenze fisse	€.	10	8	(2)	0	0	0	0
4.20.25.10.112.020.00.000	Ruolo Sanitario - T.DETERMINATO- - Personale comparto - Straordinario	€.	0	0	0	0	0	0	0
4.20.25.10.112.030.00.000	Ruolo Sanitario - T.DETERMINATO- - Personale comparto - Indennità varie	€.	0	0	0	0	0	0	0
4.20.25.10.112.035.00.000	Ruolo Sanitario - T.DETERMINATO- - Personale comparto - Incentivazione alla produttività collettiva	€.	0	0	0	0	0	0	0
4.20.25.10.112.040.00.000	Ruolo Sanitario - T.DETERMINATO- - Personale comparto - Competenze personale comandato	€.	0	0	0	0	0	0	0
4.20.25.10.112.050.00.000	Ruolo Sanitario - T.DETERMINATO- - Personale comparto - Risorse aggiungive regionali	€.	0	0	0	0	0	0	0
4.20.25.10.112.060.00.000	Ruolo Sanitario - T.DETERMINATO- - Personale comparto - Accantonamento per ferie maturate e non godute	€.	0	0	0	0	0	0	0
4.20.25.10.112.110.00.000	Ruolo Sanitario - T.DETERMINATO- - Personale comparto - Oneri sociali*	€.	3	2	(1)	0	0	0	0
4.20.25.10.112.210.00.000	Ruolo Sanitario - T.DETERMINATO- - Personale comparto - Accantonamento a TFR	€.	0	0	0	0	0	0	0
4.20.25.10.112.220.00.000	Ruolo Sanitario - T.DETERMINATO- - Personale comparto - Accantonamento trattamento quiescenza e simili	€.	0	0	0	0	0	0	0
4.20.25.10.112.800.00.000	Ruolo Sanitario - T.DETERMINATO- - Personale comparto - Altri costi del personale	€.	0	0	0	0	0	0	0

* Esclusa IRAP e comprensivo di INAIL.

R.I.S.C.R.I.B.A.

4.20.25.20.000.000.00.000	**B.6 Personale del ruolo professionale - Totale**	**€.**	**1.221**	**1.146**	***(75)***	-	-	-	-

COD_COGE_NI	*Descrizione*		*Valore netto al 31/12/2016*	*Valore netto al 31/12/2017*	*Variazione*	*Costi da utilizzo contributi Prechiusura al 31/12/2017*	***Costi da utilizzo contributi DI CUI SOCIO-SAN***	***Costi da contributi Prechiusura al 31/12/2017***	***Costi da contributi DI CUI SOCIO-SAN***
4.20.25.20.020.010.00.000	Ruolo professionale - T.INDETERMINATO- Personale dirigente - Competenze fisse	€.	519	464	*(55)*	0	0	0	0
4.20.25.20.020.020.00.000	Ruolo professionale - T.INDETERMINATO- Personale dirigente - Straordinario	€.	0	0	*0*	0	0	0	0
4.20.25.20.020.025.00.000	Ruolo professionale - T.INDETERMINATO- Personale dirigente - Retr. Posizione	€.	237	266	*29*	0	0	0	0
4.20.25.20.020.030.00.000	Ruolo professionale - T.INDETERMINATO- Personale dirigente - Indennità varie	€.	4	6	*2*	0	0	0	0
4.20.25.20.020.040.00.000	Ruolo professionale - T.INDETERMINATO- Personale dirigente - Competenze Ruolo professionale - T.INDETERMINATO- Personale comandato	€.	0	0	*0*	0	0	0	0
4.20.25.20.020.050.00.000	Ruolo professionale - T.INDETERMINATO- Personale dirigente - Incentivazione (retribuzione di risultato)	€.	111	106	*(5)*	0	0	0	0
4.20.25.20.020.060.00.000	Ruolo professionale - T.INDETERMINATO- Personale dirigente - Risorse aggiungive regionali	€.	15	14	*(1)*	0	0	0	0
4.20.25.20.020.070.00.000	Ruolo professionale - T.INDETERMINATO- Personale dirigente - Accantonamento per ferie maturate e non godute	€.	0	0	*0*	0	0	0	0
4.20.25.20.020.110.00.000	Ruolo professionale - T.INDETERMINATO- Personale dirigente - Oneri sociali*	€.	243	238	*(5)*	0	0	0	0
4.20.25.20.020.210.00.000	Ruolo professionale - T.INDETERMINATO- Personale dirigente - Accantonamento a TFR	€.	0	0	*0*	0	0	0	0
4.20.25.20.020.220.00.000	Ruolo professionale - T.INDETERMINATO- Personale dirigente - Accantonamento trattamento quiescenza e simili	€.	0	0	*0*	0	0	0	0
4.20.25.20.020.800.00.000	Ruolo professionale - T.INDETERMINATO- Personale dirigente - Altri costi del Ruolo professionale -	€.	0	0	*0*	0	0	0	0
4.20.25.20.022.010.00.000	Ruolo professionale - T.DETERMINATO- Personale dirigente - Competenze fisse	€.	39	21	*(18)*	0	0	0	0
4.20.25.20.022.020.00.000	Ruolo professionale - T.DETERMINATO- Personale dirigente - Straordinario	€.	0	0	*0*	0	0	0	0
4.20.25.20.022.025.00.000	Ruolo professionale - T.DETERMINATO- Personale dirigente - Retr. Posizione	€.	32	18	*(14)*	0	0	0	0
4.20.25.20.022.030.00.000	Ruolo professionale - T.DETERMINATO- Personale dirigente - Indennità varie	€.	0	0	*0*	0	0	0	0
4.20.25.20.022.040.00.000	Ruolo professionale - T.DETERMINATO- Personale dirigente - Competenze Ruolo professionale - T.DETERMINATO- Personale comandato	€.	0	0	*0*	0	0	0	0
4.20.25.20.022.050.00.000	Ruolo professionale - T.DETERMINATO- Personale dirigente - Incentivazione (retribuzione di risultato)	€.	1	0	*(1)*	0	0	0	0
4.20.25.20.022.060.00.000	Ruolo professionale - T.DETERMINATO- Personale dirigente - Risorse aggiungive regionali	€.	0	2	*2*	0	0	0	0
4.20.25.20.022.070.00.000	Ruolo professionale - T.DETERMINATO- Personale dirigente - Accantonamento per ferie maturate e non godute	€.	0	0	*0*	0	0	0	0
4.20.25.20.022.110.00.000	Ruolo professionale - T.DETERMINATO- Personale dirigente - Oneri sociali*	€.	20	11	*(9)*	0	0	0	0
4.20.25.20.022.210.00.000	Ruolo professionale - T.DETERMINATO- Personale dirigente - Accantonamento a TFR	€.	0	0	*0*	0	0	0	0
4.20.25.20.022.220.00.000	Ruolo professionale - T.DETERMINATO- Personale dirigente - Accantonamento trattamento quiescenza e simili	€.	0	0	*0*	0	0	0	0
4.20.25.20.022.800.00.000	Ruolo professionale - T.DETERMINATO- Personale dirigente - Altri costi del Ruolo professionale -	€.	0	0	*0*	0	0	0	0
4.20.25.20.024.210.00.000	Ruolo professionale - T.ALTRO- Personale dirigente - Accantonamento a TFR	€.	0	0	*0*	0	0	0	0
4.20.25.20.110.010.00.000	Ruolo professionale - T.INDETERMINATO - Personale comparto - Competenze fisse	€.	0	0	*0*	0	0	0	0
4.20.25.20.110.020.00.000	Ruolo professionale - T.INDETERMINATO - Personale comparto - Straordinario	€.	0	0	*0*	0	0	0	0
4.20.25.20.110.030.00.000	Ruolo professionale - T.INDETERMINATO - Personale comparto - Indennità varie	€.	0	0	*0*	0	0	0	0
4.20.25.20.110.035.00.000	Ruolo professionale - T.INDETERMINATO - Personale comparto - Incentivazione alla produttività collettiva	€.	0	0	*0*	0	0	0	0
4.20.25.20.110.040.00.000	Ruolo professionale - T.INDETERMINATO - Personale comparto - Competenze Ruolo professionale - Personale comandato	€.	0	0	*0*	0	0	0	0
4.20.25.20.110.050.00.000	Ruolo professionale - T.INDETERMINATO - Personale comparto - Risorse aggiungive regionali	€.	0	0	*0*	0	0	0	0
4.20.25.20.110.060.00.000	Ruolo professionale - T.INDETERMINATO - Personale comparto - Accantonamento per ferie maturate e non godute	€.	0	0	*0*	0	0	0	0
4.20.25.20.110.110.00.000	Ruolo professionale - T.INDETERMINATO - Personale comparto - Oneri sociali*	€.	0	0	*0*	0	0	0	0
4.20.25.20.110.210.00.000	Ruolo professionale - T.INDETERMINATO - Personale comparto - Accantonamento a TFR	€.	0	0	*0*	0	0	0	0
4.20.25.20.110.220.00.000	Ruolo professionale - T.INDETERMINATO - Personale comparto - Accantonamento trattamento quiescenza e simili	€.	0	0	*0*	0	0	0	0
4.20.25.20.110.800.00.000	Ruolo professionale - T.INDETERMINATO - Personale comparto - Altri costi del personale	€.	0	0	*0*	0	0	0	0
4.20.25.20.112.010.00.000	Ruolo professionale - T.DETERMINATO - Personale comparto - Competenze fisse	€.	0	0	*0*	0	0	0	0
4.20.25.20.112.020.00.000	Ruolo professionale - T.DETERMINATO - Personale comparto - Straordinario	€.	0	0	*0*	0	0	0	0
4.20.25.20.112.030.00.000	Ruolo professionale - T.DETERMINATO - Personale comparto - Indennità varie	€.	0	0	*0*	0	0	0	0
4.20.25.20.112.035.00.000	Ruolo professionale - T.DETERMINATO - Personale comparto - Incentivazione alla produttività collettiva	€.	0	0	*0*	0	0	0	0

BOZZA

4.20.25.20.112.040.00.000	Ruolo professionale - T.DETERMINATO - Personale comparto - Competenze Ruolo professionale - Personale comandato	€.	0	0	0	0	0	0	0
4.20.25.20.112.050.00.000	Ruolo professionale - T.DETERMINATO - Personale comparto - Risorse aggiungive regionali	€.	0	0	0	0	0	0	0
4.20.25.20.112.060.00.000	Ruolo professionale - T.DETERMINATO - Personale comparto - Accantonamento per ferie maturate e non godute	€.	0	0	0	0	0	0	0
4.20.25.20.112.110.00.000	Ruolo professionale - T.DETERMINATO - Personale comparto - Oneri social*	€.	0	0	0	0	0	0	0
4.20.25.20.112.210.00.000	Ruolo professionale - T.DETERMINATO - Personale comparto - Accantonamento a TFR	€.	0	0	0	0	0	0	0
4.20.25.20.112.220.00.000	Ruolo professionale - T.DETERMINATO - Personale comparto - Accantonamento trattamento quiescenza e simili	€.	0	0	0	0	0	0	0
4.20.25.20.112.800.00.000	Ruolo professionale - T.DETERMINATO - Personale comparto - Altri costi del personale	€.	0	0	0	0	0	0	0

* Esclusa IRAP e comprensivo di INAIL.

RLS.C.R.I.B.A.

4.20.25.30.000.000.00.000	**B.7 Personale del ruolo tecnico - Totale**	**€.**	**3.291**	**2.850**	***(441)***	-	-	-	-

COD_COGE_NI	Descrizione		Valore netto al 31/12/2016	Valore netto al 31/12/2017	Variazione	Costi da utilizzo contributi Prechiusura al 31/12/2017	Costi da utilizzo contributi DI CUI SOCIO-SAN	Costi da contributi Prechiusura al 31/12/2017	Costi da contributi DI CUI SOCIO-SAN
4.20.25.30.020.010.00.000	Ruolo tecnico - T.INDETERMINATO - - Personale dirigente - Competenze fisse	€.	46	43	(3)	0	0	0	0
4.20.25.30.020.020.00.000	Ruolo tecnico - T.INDETERMINATO - - Personale dirigente - Straordinario	€.	0	0	0	0	0	0	0
4.20.25.30.020.025.00.000	Ruolo tecnico - T.INDETERMINATO - - Personale dirigente - Retr. Posizione	€.	19	19	0	0	0	0	0
4.20.25.30.020.030.00.000	Ruolo tecnico - T.INDETERMINATO - - Personale dirigente - Indennità varie	€.	0	0	0	0	0	0	0
4.20.25.30.020.040.00.000	Ruolo tecnico - T.INDETERMINATO - - Personale dirigente - Competenze Ruolo tecnico - Personale comandato	€.	0	0	0	0	0	0	0
4.20.25.30.020.050.00.000	Ruolo tecnico - T.INDETERMINATO - - Personale dirigente - incentivazione (retribuzione di risultato)	€.	18	8	(10)	0	0	0	0
4.20.25.30.020.060.00.000	Ruolo tecnico - T.INDETERMINATO - - Personale dirigente - Risorse aggiungive regionali	€.	1	1	0	0	0	0	0
4.20.25.30.020.070.00.000	Ruolo tecnico - T.INDETERMINATO - - Personale dirigente - Accantonamento per ferie maturate e non godute	€.	0	0	0	0	0	0	0
4.20.25.30.020.110.00.000	Ruolo tecnico - T.INDETERMINATO - - Personale dirigente - Oneri sociali*	€.	23	20	(3)	0	0	0	0
4.20.25.30.020.210.00.000	Ruolo tecnico - T.INDETERMINATO - - Personale dirigente - Accantonamento a TFR	€.	0	0	0	0	0	0	0
4.20.25.30.020.220.00.000	Ruolo tecnico - T.INDETERMINATO - - Personale dirigente - Accantonamento trattamento quiescenza e simili	€.	0	0	0	0	0	0	0
4.20.25.30.020.800.00.000	Ruolo tecnico - T.INDETERMINATO - - Personale dirigente - Altri costi del Ruolo tecnico	€.	0	0	0	0	0	0	0
4.20.25.30.022.010.00.000	Ruolo tecnico - T.DETERMINATO - - Personale dirigente - Competenze fisse	€.	0	0	0	0	0	0	0
4.20.25.30.022.020.00.000	Ruolo tecnico - T.DETERMINATO - - Personale dirigente - Straordinario	€.	0	0	0	0	0	0	0
4.20.25.30.022.025.00.000	Ruolo tecnico - T.DETERMINATO - - Personale dirigente - Retr. Posizione	€.	0	0	0	0	0	0	0
4.20.25.30.022.030.00.000	Ruolo tecnico - T.DETERMINATO - - Personale dirigente - Indennità varie	€.	0	0	0	0	0	0	0
4.20.25.30.022.040.00.000	Ruolo tecnico - T.DETERMINATO - - Personale dirigente - Competenze Ruolo tecnico - Personale comandato	€.	0	0	0	0	0	0	0
4.20.25.30.022.050.00.000	Ruolo tecnico - T.DETERMINATO - - Personale dirigente - Incentivazione (retribuzione di risultato)	€.	0	0	0	0	0	0	0
4.20.25.30.022.060.00.000	Ruolo tecnico - T.DETERMINATO - - Personale dirigente - Risorse aggiungive regionali	€.	0	0	0	0	0	0	0
4.20.25.30.022.070.00.000	Ruolo tecnico - T.DETERMINATO - - Personale dirigente - Accantonamento per ferie maturate e non godute	€.	0	0	0	0	0	0	0
4.20.25.30.022.110.00.000	Ruolo tecnico - T.DETERMINATO - - Personale dirigente - Oneri sociali*	€.	0	0	0	0	0	0	0
4.20.25.30.022.210.00.000	Ruolo tecnico - T.DETERMINATO - - Personale dirigente - Accantonamento a TFR	€.	0	0	0	0	0	0	0
4.20.25.30.022.220.00.000	Ruolo tecnico - T.DETERMINATO - - Personale dirigente - Accantonamento trattamento quiescenza e simili	€.	0	0	0	0	0	0	0
4.20.25.30.022.800.00.000	Ruolo tecnico - T.DETERMINATO - - Personale dirigente - Altri costi del Ruolo tecnico	€.	0	0	0	0	0	0	0
4.20.25.30.110.010.00.000	Ruolo tecnico - T.INDETERMINATO - - Personale comparto - Competenze fisse	€.	2.173	1.903	(270)	0	0	0	0
4.20.25.30.110.020.00.000	Ruolo tecnico - T.INDETERMINATO - - Personale comparto - Straordinario	€.	85	10	(75)	0	0	0	0
4.20.25.30.110.030.00.000	Ruolo tecnico - T.INDETERMINATO - - Personale comparto - Indennità varie	€.	58	59	1	0	0	0	0
4.20.25.30.110.035.00.000	Ruolo tecnico - T.INDETERMINATO - - Personale comparto - Incentivazione alla produttività collettiva	€.	121	121	0	0	0	0	0
4.20.25.30.110.040.00.000	Ruolo tecnico - T.INDETERMINATO - - Personale comparto - Competenze Ruolo tecnico - Personale comandato	€.	0	0	0	0	0	0	0
4.20.25.30.110.050.00.000	Ruolo tecnico - T.INDETERMINATO - - Personale comparto - Risorse aggiungive regionali	€.	62	57	(5)	0	0	0	0
4.20.25.30.110.060.00.000	Ruolo tecnico - T.INDETERMINATO - - Personale comparto - Accantonamento per ferie maturate e non godute	€.	0	0	0	0	0	0	0
4.20.25.30.110.110.00.000	Ruolo tecnico - T.INDETERMINATO - - Personale comparto - Oneri sociali*	€.	685	599	(86)	0	0	0	0
4.20.25.30.110.210.00.000	Ruolo tecnico - T.INDETERMINATO - - Personale comparto - Accantonamento a TFR	€.	0	0	0	0	0	0	0
4.20.25.30.110.220.00.000	Ruolo tecnico - T.INDETERMINATO - - Personale comparto - Accantonamento trattamento quiescenza e simili	€.	0	0	0	0	0	0	0
4.20.25.30.110.800.00.000	Ruolo tecnico - T.INDETERMINATO - - Personale comparto - Altri costi del personale	€.	0	0	0	0	0	0	0
4.20.25.30.112.010.00.000	Ruolo tecnico - T.DETERMINATO - - Personale comparto - Competenze fisse	€.	0	7	7	0	0	0	0
4.20.25.30.112.020.00.000	Ruolo tecnico - T.DETERMINATO - - Personale comparto - Straordinario	€.	0	0	0	0	0	0	0
4.20.25.30.112.030.00.000	Ruolo tecnico - T.DETERMINATO - - Personale comparto - Indennità varie	€.	0	0	0	0	0	0	0
4.20.25.30.112.035.00.000	Ruolo tecnico - T.DETERMINATO - - Personale comparto - Incentivazione alla produttività collettiva	€.	0	0	0	0	0	0	0
4.20.25.30.112.040.00.000	Ruolo tecnico - T.DETERMINATO - - Personale comparto - Competenze Ruolo tecnico - Personale comandato	€.	0	0	0	0	0	0	0
4.20.25.30.112.050.00.000	Ruolo tecnico - T.DETERMINATO - - Personale comparto - Risorse aggiungive regionali	€.	0	1	1	0	0	0	0
4.20.25.30.112.060.00.000	Ruolo tecnico - T.DETERMINATO - - Personale comparto - Accantonamento per ferie maturate e non godute	€.	0	0	0	0	0	0	0
4.20.25.30.112.110.00.000	Ruolo tecnico - T.DETERMINATO - - Personale comparto - Oneri sociali*	€.	0	2	2	0	0	0	0
4.20.25.30.112.210.00.000	Ruolo tecnico - T.DETERMINATO - - Personale comparto - Accantonamento a TFR	€.	0	0	0	0	0	0	0

BOZZA

4.20.25.30.112.220.00.000	Ruolo tecnico - T.DETERMINATO - - Personale comparto - Accantonamento trattamento quiescenza e simili	€.	0	0	0	0	0	0	0
4.20.25.30.112.800.00.000	Ruolo tecnico - T.DETERMINATO - - Personale comparto - Altri costi del personale	€.	0	0	0	0	0	0	0
4.20.25.30.114.010.00.000	Ruolo tecnico - ALTRO - - Personale comparto - Competenze fisse	€.	0	0	0	0	0	0	0
4.20.25.30.114.035.00.000	Ruolo tecnico - ALTRO - - Personale comparto - Incentivazione alla produttività collettiva	€.	0	0	0	0	0	0	0
4.20.25.30.114.050.00.000	Ruolo tecnico - ALTRO - - Personale comparto - Risorse aggiungive regionali	€.	0	0	0	0	0	0	0
4.20.25.30.114.110.00.000	Ruolo tecnico - ALTRO - - Personale comparto - Oneri sociali*	€.	0	0	0	0	0	0	0
4.20.25.30.114.210.00.000	Ruolo tecnico - ALTRO - - Personale comparto - Accantonamento a TFR	€.	0	0	0	0	0	0	0
4.20.25.30.114.800.00.000	Ruolo tecnico - ALTRO - - Personale comparto - Altri costi del personale	€.	0	0	0	0	0	0	0

* Esclusa IRAP e comprensivo di INAIL.

RLS.C.R.I.B.A.

4.20.25.40.000.000.00.000	**B.8 Personale del ruolo amministrativo - Totale**	**€.**	**8.554**	**8.668**	***114***	-	-	-	-

COD_COGE_NI	*Descrizione*		*Valore netto al 31/12/2016*	*Valore netto al 31/12/2017*	*Variazione*	*Costi da utilizzo contributi Prechiusura al 31/12/2017*	***Costi da utilizzo contributi DI CUI SOCIO-SAN***	***Costi da contributi Prechiusura al 31/12/2017***	***Costi da contributi DI CUI SOCIO-SAN***
4.20.25.40.020.010.00.000	Ruolo amministrativo - T.INDETERMINATO - Personale dirigente - Competenze fisse	€.	511	531	*20*	0	0	0	0
4.20.25.40.020.020.00.000	Ruolo amministrativo - T.INDETERMINATO - Personale dirigente - Straordinario	€.	0	0	*0*	0	0	0	0
4.20.25.40.020.025.00.000	Ruolo amministrativo - T.INDETERMINATO - Personale dirigente - Retr. Posizione	€.	266	225	*(41)*	0	0	0	0
4.20.25.40.020.030.00.000	Ruolo amministrativo - T.INDETERMINATO - Personale dirigente - Indennità varie	€.	1	0	*(1)*	0	0	0	0
4.20.25.40.020.040.00.000	Ruolo amministrativo - T.INDETERMINATO - Personale dirigente - Competenze Ruolo amministrativo - T.INDETERMINATO - Personale comandato	€.	0	0	*0*	0	0	0	0
4.20.25.40.020.050.00.000	Ruolo amministrativo - T.INDETERMINATO - Personale dirigente - Incentivazione (retribuzione di risultato)	€.	74	94	*20*	0	0	0	0
4.20.25.40.020.060.00.000	Ruolo amministrativo - T.INDETERMINATO - Personale dirigente - Risorse aggiungive regionali	€.	14	11	*(3)*	0	0	0	0
4.20.25.40.020.070.00.000	Ruolo amministrativo - T.INDETERMINATO - Personale dirigente - Accantonamento per ferie maturate e non godute	€.	0	0	*0*	0	0	0	0
4.20.25.40.020.110.00.000	Ruolo amministrativo - T.INDETERMINATO - Personale dirigente - Oneri sociali*	€.	238	240	*2*	0	0	0	0
4.20.25.40.020.210.00.000	Ruolo amministrativo - T.INDETERMINATO - Personale dirigente - Accantonamento a TFR	€.	0	0	*0*	0	0	0	0
4.20.25.40.020.220.00.000	Ruolo amministrativo - T.INDETERMINATO - Personale dirigente - Accantonamento trattamento quiescenza e simili	€.	0	0	*0*	0	0	0	0
4.20.25.40.020.800.00.000	Ruolo amministrativo - T.INDETERMINATO - Personale dirigente - Altri costi del Ruolo amministrativo	€.	0	0	*0*	0	0	0	0
4.20.25.40.022.010.00.000	Ruolo amministrativo - T.DETERMINATO - Personale dirigente - Competenze fisse	€.	69	45	*(24)*	0	0	0	0
4.20.25.40.022.020.00.000	Ruolo amministrativo - T.DETERMINATO - Personale dirigente - Straordinario	€.	0	0	*0*	0	0	0	0
4.20.25.40.022.025.00.000	Ruolo amministrativo - T.DETERMINATO - Personale dirigente - Retr. Posizione	€.	11	8	*(3)*	0	0	0	0
4.20.25.40.022.030.00.000	Ruolo amministrativo - T.DETERMINATO - Personale dirigente - Indennità varie	€.	0	0	*0*	0	0	0	0
4.20.25.40.022.040.00.000	Ruolo amministrativo - T.DETERMINATO - Personale dirigente - Competenze Ruolo amministrativo - T.DETERMINATO - Personale comandato	€.	0	0	*0*	0	0	0	0
4.20.25.40.022.050.00.000	Ruolo amministrativo - T.DETERMINATO - Personale dirigente - Incentivazione (retribuzione di risultato)	€.	7	3	*(4)*	0	0	0	0
4.20.25.40.022.060.00.000	Ruolo amministrativo - T.DETERMINATO - Personale dirigente - Risorse aggiungive regionali	€.	1	1	*0*	0	0	0	0
4.20.25.40.022.070.00.000	Ruolo amministrativo - T.DETERMINATO - Personale dirigente - Accantonamento per ferie maturate e non godute	€.	0	0	*0*	0	0	0	0
4.20.25.40.022.110.00.000	Ruolo amministrativo - T.DETERMINATO - Personale dirigente - Oneri sociali*	€.	24	16	*(8)*	0	0	0	0
4.20.25.40.022.210.00.000	Ruolo amministrativo - T.DETERMINATO - Personale dirigente - Accantonamento a TFR	€.	0	0	*0*	0	0	0	0
4.20.25.40.022.220.00.000	Ruolo amministrativo - T.DETERMINATO - Personale dirigente - Accantonamento trattamento quiescenza e simili	€.	0	0	*0*	0	0	0	0
4.20.25.40.022.800.00.000	Ruolo amministrativo - T.DETERMINATO - Personale dirigente - Altri costi del Ruolo amministrativo	€.	0	0	*0*	0	0	0	0
4.20.25.40.110.010.00.000	Ruolo amministrativo - T.INDETERMINATO - Personale comparto - Competenze fisse	€.	5.236	5.245	*9*	0	0	0	0
4.20.25.40.110.020.00.000	Ruolo amministrativo - T.INDETERMINATO - Personale comparto - Straordinario	€.	55	117	*62*	0	0	0	0
4.20.25.40.110.030.00.000	Ruolo amministrativo - T.INDETERMINATO - Personale comparto - Indennità varie	€.	39	38	*(1)*	0	0	0	0
4.20.25.40.110.035.00.000	Ruolo amministrativo - T.INDETERMINATO - Personale comparto - Incentivazione alla produttività collettiva	€.	287	303	*16*	0	0	0	0
4.20.25.40.110.040.00.000	Ruolo amministrativo - T.INDETERMINATO - Personale comparto - Competenze Ruolo amministrativo - Personale comandato	€.	0	0	*0*	0	0	0	0
4.20.25.40.110.050.00.000	Ruolo amministrativo - T.INDETERMINATO - Personale comparto - Risorse aggiungive regionali	€.	141	143	*2*	0	0	0	0
4.20.25.40.110.060.00.000	Ruolo amministrativo - T.INDETERMINATO - Personale comparto - Accantonamento per ferie maturate e non godute	€.	0	0	*0*	0	0	0	0
4.20.25.40.110.110.00.000	Ruolo amministrativo - T.INDETERMINATO - Personale comparto - Oneri sociali*	€.	1.580	1.630	*50*	0	0	0	0
4.20.25.40.110.210.00.000	Ruolo amministrativo - T.INDETERMINATO - Personale comparto - Accantonamento a TFR	€.	0	0	*0*	0	0	0	0
4.20.25.40.110.220.00.000	Ruolo amministrativo - T.INDETERMINATO - Personale comparto - Accantonamento trattamento quiescenza e simili	€.	0	0	*0*	0	0	0	0
4.20.25.40.110.800.00.000	Ruolo amministrativo - T.INDETERMINATO - Personale comparto - Altri costi del personale	€.	0	0	*0*	0	0	0	0
4.20.25.40.112.010.00.000	Ruolo amministrativo - T.DETERMINATO - Personale comparto - Competenze fisse	€.	0	14	*14*	0	0	0	0
4.20.25.40.112.020.00.000	Ruolo amministrativo - T.DETERMINATO - Personale comparto - Straordinario	€.	0	0	*0*	0	0	0	0
4.20.25.40.112.030.00.000	Ruolo amministrativo - T.DETERMINATO - Personale comparto - Indennità varie	€.	0	0	*0*	0	0	0	0
4.20.25.40.112.035.00.000	Ruolo amministrativo - T.DETERMINATO - Personale comparto - Incentivazione alla produttività collettiva	€.	0	0	*0*	0	0	0	0

BOZZA

4.20.25.40.112.040.00.000	Ruolo amministrativo - T.DETERMINATO - Personale comparto - Competenze Ruolo amministrativo - Personale comandato	€.	0	0	*0*	0	0	0	0
4.20.25.40.112.050.00.000	Ruolo amministrativo - T.DETERMINATO - Personale comparto - Risorse aggiungive regionali	€.	0	0	*0*	0	0	0	0
4.20.25.40.112.060.00.000	Ruolo amministrativo - T.DETERMINATO - Personale comparto - Accantonamento per ferie maturate e non godute	€.	0	0	*0*	0	0	0	0
4.20.25.40.112.110.00.000	Ruolo amministrativo - T.DETERMINATO - Personale comparto - Oneri sociali*	€.	0	4	*4*	0	0	0	0
4.20.25.40.112.210.00.000	Ruolo amministrativo - T.DETERMINATO - Personale comparto - Accantonamento a TFR	€.	0	0	*0*	0	0	0	0
4.20.25.40.112.220.00.000	Ruolo amministrativo - T.DETERMINATO - Personale comparto - Accantonamento trattamento quiescenza e simili	€.	0	0	*0*	0	0	0	0
4.20.25.40.112.800.00.000	Ruolo amministrativo - T.DETERMINATO - Personale comparto - Altri costi del personale	€.	0	0	*0*	0	0	0	0

* Esclusa IRAP e comprensivo di INAIL.

RLS.C.R.I.B.A.

4.20.30.00.000.000.00.000	**B.9 Oneri diversi di gestione - Totale**	**€.**	**1.217**	**1.211**	***(6)***	-	-	-	-

COD_COGE_NI	Descrizione		Valore netto al 31/12/2016	Valore netto al 31/12/2017	Variazione	Costi da utilizzo contributi Prechiusura al 31/12/2017	Costi da utilizzo contributi DI CUI SOCIO-SAN	Costi da contributi Prechiusura al 31/12/2017	Costi da contributi DI CUI SOCIO-SAN
4.20.30.10.010.000.00.000	Imposte e tasse (escluse Irap e Ires)	€.	113	130	17	0	0	0	0
4.20.30.20.010.000.00.000	Perdite su crediti	€.	0	0	0	0	0	0	0
4.20.30.30.010.000.00.000	Rimborso spese organi societari	€.	0	0	0	0	0	0	0
4.20.30.40.010.000.00.000	Indennità, rimborso spese e oneri sociali per il direttore generale, direttore sanitario, direttore amministrativo e componenti del collegio sindacale	€.	793	787	(6)	0	0	0	0
4.20.30.40.012.000.00.000	Indennità, rimborso spese e oneri sociali per il direttore generale, direttore sanitario, direttore amministrativo e componenti del collegio sindacale v/ATS-ASST-Fondazioni d/Regione	€.	50	49	(1)	0	0	0	0
4.20.30.40.020.000.00.000	Indennità, rimborso spese e oneri sociali per il direttore scientifico a carico del Bilancio ricerca	€.	0	0	0	0	0	0	0
4.20.30.40.022.000.00.000	Indennità, rimborso spese e oneri sociali per il direttore scientifico a carico del Bilancio ricerca v/ATS-ASST-Fondazioni d/Regione	€.	0	0	0	0	0	0	0
4.20.30.40.030.000.00.000	Indennità, rimborso spese e oneri sociali per il direttore sociale a carico del Bilancio sociale	€.	0	0	0	0	0	0	0
4.20.30.40.032.000.00.000	Indennità, rimborso spese e oneri sociali per il direttore sociale a carico del Bilancio sociale v/ATS-ASST-Fondazioni d/Regione	€.	0	0	0	0	0	0	0
4.20.30.50.010.000.00.000	Multe, ammende, penalità, arbitraggi, risarcimenti	€.	0	0	0	0	0	0	0
4.20.30.50.020.000.00.000	Sanzioni verso ATS della Regione	€.	0	0	0	0	0	0	0
4.20.30.50.030.000.00.000	Commissioni e spese bancarie	€.	10	12	2	0	0	0	0
4.20.30.50.040.000.00.000	Abbonamenti, acquisti di libri, riviste e giornali	€.	11	10	(1)	0	0	0	0
4.20.30.50.050.000.00.000	Oneri per sperimentazioni gestionali (art. 9-bis, D.Lgs. 502/92)	€.	0	0	0	0	0	0	0
4.20.30.50.080.000.00.000	Altri Oneri diversi di gestione	€.	240	223	(17)	0	0	0	0
4.20.30.50.085.000.00.000	Altri Oneri diversi di gestione servizi sociosanitari (ASSI)	€.	0	0	0	0	0	0	0
4.20.30.90.090.000.00.000	REGIONE: Spese dirette regionali - Oneri diversi di gestione	€.	0	0	0	0	0	0	0

			Valore netto al 31/12/2016	Valore netto al 31/12/2017	Variazione	Costi da utilizzo contributi Prechiusura al 31/12/2017	Costi da utilizzo contributi DI CUI SOCIO-SAN	Costi da contributi Prechiusura al 31/12/2017	Costi da contributi DI CUI SOCIO-SAN
4.20.40.00.000.000.00.000	**B.10-13) Totale Ammortamenti e svalutazioni**	**€.**	**2.294**	**1.720**	***(574)***	**0**	**0**	**0**	**0**

			Valore netto al 31/12/2016	Valore netto al 31/12/2017	Variazione	Costi da utilizzo contributi Prechiusura al 31/12/2017	Costi da utilizzo contributi DI CUI SOCIO-SAN	Costi da contributi Prechiusura al 31/12/2017	Costi da contributi DI CUI SOCIO-SAN
4.20.40.10.000.000.00.000	**B.10) Ammortamenti delle immobilizzazioni immateriali - Totale**	**€.**	**69**	**52**	***(17)***	**0**	**0**	**0**	**0**
4.20.40.10.010.000.00.000	**B.10 (1) Ammortamenti immobilizzazioni immateriali - Totale**	**€.**	**69**	**52**	***(17)***	-	-	-	-

COD_COGE_NI	Descrizione		Valore netto al 31/12/2016	Valore netto al 31/12/2017	Variazione	Costi da utilizzo contributi Prechiusura al 31/12/2017	Costi da utilizzo contributi DI CUI SOCIO-SAN	Costi da contributi Prechiusura al 31/12/2017	Costi da contributi DI CUI SOCIO-SAN
4.20.40.10.010.010.00.000	Ammortamenti immobilizzazioni immateriali	€.	69	52	(17)	0	0	0	0

			Valore netto al 31/12/2016	Valore netto al 31/12/2017	Variazione	Costi da utilizzo contributi Prechiusura al 31/12/2017	Costi da utilizzo contributi DI CUI SOCIO-SAN	Costi da contributi Prechiusura al 31/12/2017	Costi da contributi DI CUI SOCIO-SAN
4.20.40.20.000.000.00.000	**B.11) Ammortamento dei fabbricati - Totale**	**€.**	**1.522**	**1.527**	***5***	**0**	**0**	**0**	**0**
4.20.40.20.010.000.00.000	**B.11 (1) Ammortamenti dei fabbricati - Totale**	**€.**	**1.522**	**1.527**	***5***	-	-	-	-

COD_COGE_NI	Descrizione		Valore netto al 31/12/2016	Valore netto al 31/12/2017	Variazione	Costi da utilizzo contributi Prechiusura al 31/12/2017	Costi da utilizzo contributi DI CUI SOCIO-SAN	Costi da contributi Prechiusura al 31/12/2017	Costi da contributi DI CUI SOCIO-SAN
4.20.40.20.010.010.00.000	Ammortamento dei Fabbricati disponibili	€.	0	0	0	0	0	0	0
4.20.40.20.010.020.00.000	Ammortamento dei Fabbricati indisponibili	€.	1.522	1.527	5	0	0	0	0
4.20.40.20.020.000.00.000	**B.11 (2) Svalutazione dei fabbricati - Totale**	**€.**	-	-	***0***	-	-	-	-

COD_COGE_NI	Descrizione		Valore netto al 31/12/2016	Valore netto al 31/12/2017	Variazione	Costi da utilizzo contributi Prechiusura al 31/12/2017	Costi da utilizzo contributi DI CUI SOCIO-SAN	Costi da contributi Prechiusura al 31/12/2017	Costi da contributi DI CUI SOCIO-SAN
4.20.40.20.020.020.00.000	Svalutazione dei Terreni e Fabbricati indisponibili	€.	0	0	0	0	0	0	0

Valore netto al 31/12/2016	Valore netto al 31/12/2017	Variazione	Costi da utilizzo contributi Prechiusura al 31/12/2017	Costi da utilizzo contributi DI CUI SOCIO-SAN	Costi da contributi Prechiusura al 31/12/2017	Costi da contributi DI CUI SOCIO-SAN

4.20.40.30.000.000.00.000	**B.12) Ammortamenti delle altre immobilizzazioni materiali - Totale**	**€.**	**303**	**141**	***(162)***	**0**	**0**	**0**	**0**
4.20.40.30.010.000.00.000	**B.12) (1) Ammortamenti delle altre immobilizzazioni materiali - Totale**	**€.**	**303**	**141**	**- 162**	-	-	-	-

COD_COGE_NI	*Descrizione*		*Valore netto al 31/12/2016*	*Valore netto al 31/12/2017*	*Variazione*	*Costi da utilizzo contributi Prechiusura al 31/12/2017*	***Costi da utilizzo contributi DI CUI SOCIO-SAN***	***Costi da contributi Prechiusura al 31/12/2017***	***Costi da contributi DI CUI SOCIO-SAN***
4.20.40.30.010.010.00.000	Ammortamenti delle altre immobilizzazioni materiali	€.	303	141	*(162)*	0	0	0	0
4.20.40.30.010.015.00.000	Ammortamenti delle immobilizzazioni materiali - attrezzature protesica	€.	0	0	*0*	0	0	0	0

4.20.40.30.020.000.00.000	**B.12) (2) Svalutazione delle altre immobilizzazioni materiali - Totale**	**€.**	-	-	-	-	-	-	-

COD_COGE_NI	*Descrizione*		*Valore netto al 31/12/2016*	*Valore netto al 31/12/2017*	*Variazione*	*Costi da utilizzo contributi Prechiusura al 31/12/2017*	***Costi da utilizzo contributi DI CUI SOCIO-SAN***	***Costi da contributi Prechiusura al 31/12/2017***	***Costi da contributi DI CUI SOCIO-SAN***
4.20.40.30.020.015.00.000	Svalutazioni delle immobilizzazioni materiali - attrezzature protesica	€.	0	0	*0*				

4.20.40.40.000.000.00.000	**B.13 Svalutazione dei crediti - Totale**	**€.**	400	-	***(400)***	-	-	-	-

COD_COGE	*Descrizione*		*Valore netto al 31/12/2016*	*Valore netto al 31/12/2017*	*Variazione*	*Costi da utilizzo contributi Prechiusura al 31/12/2017*	***Costi da utilizzo contributi DI CUI SOCIO-SAN***	***Costi da contributi Prechiusura al 31/12/2017***	***Costi da contributi DI CUI SOCIO-SAN***
4.20.40.40.010.000.00.000	Svalutazione dei crediti	€.	400	0	*(400)*	0	0	0	0

N.C.R.I.B.A.

			Valore netto al 31/12/2016	Valore netto al 31/12/2017	Variazione	Costi da utilizzo contributi Prechiusura al 31/12/2017	Costi da utilizzo contributi DI CUI SOCIO-SAN	Costi da contributi Prechiusura al 31/12/2017	Costi da contributi DI CUI SOCIO-SAN
4.20.50.00.000.000.00.000	**B. 14 Variazione delle rimanenze - Totale**	**€.**	**(1.262)**	**61**	***1.323***	**0**	**0**	**0**	**0**
4.20.50.10.000.000.00.000	**B.14.A Variazione rimanenze sanitarie - Totale**	**€.**	**- 1.220**	**42**	***1.262***	**-**	**-**	**-**	**-**

COD_COGE_NI	Descrizione		Valore netto al 31/12/2016	Valore netto al 31/12/2017	Variazione	Costi da utilizzo contributi Prechiusura al 31/12/2017	Costi da utilizzo contributi DI CUI SOCIO-SAN	Costi da contributi Prechiusura al 31/12/2017	Costi da contributi DI CUI SOCIO-SAN
4.20.50.10.005.010.01.050	Farmaceutici: Specialità Medicinali (File F escluso HCV)	€.	0	0	0				
4.20.50.10.005.010.01.070	Farmaceutici: Specialità Medicinali (HCV)	€.	0	0	0				
4.20.50.10.005.010.02.000	Farmaceutici: Specialità Medicinali (altro: farmaci ospedalieri)	€.	0	(2)	(2)				
4.20.50.10.005.020.00.000	Farmaceutici: Specialità Medicinali (Doppio Canale ex Nota CUF 37)	€.	0	0	0				
4.20.50.10.005.030.00.000	Farmaceutici: Specialità Medicinali (Primo Ciclo terapeutico D.G.R. 10246/02)	€.	0	0	0				
4.20.50.10.010.010.00.000	Farmaceutici: Ossigeno	€.	0	0	0				
4.20.50.10.012.010.00.000	Farmaceutici: Specialità Medicinali SENZA AIC	€.	0	0	0				
4.20.50.10.012.020.00.000	Farmaceutici: Galenici e altri medicinali SENZA AIC	€.	0	0	0				
4.20.50.10.012.030.00.000	Farmaceutici: Ossigeno e gas medicali SENZA AIC	€.	0	0	0				
4.20.50.10.015.010.00.000	Emoderivati ESCLUSI EMODERIVATI GESTITI VIA CONSORZIO INTERREGIONALE]	€.	0	0	0				
4.20.50.10.015.012.00.000	Emoderivati SOLAMENTE OVE GESTITI NELL'AMBITO DEL CONSORZIO INTERREGIONALE]	€.	0	0	0				
4.20.50.10.015.020.00.000	Emoderivati (Doppio Canale ex Nota CUF 37)	€.	0	0	0				
4.20.50.10.015.030.00.000	Emoderivati di produzione regionale	€.	0	0	0				
4.20.50.10.020.010.00.000	Prodotti dietetici	€.	0	0	0				
4.20.50.10.025.010.00.000	Dispositivi medici: Cnd W - Materiali Diagnostici in vitro	€.	(34)	20	54				
4.20.50.10.030.010.00.000	Dispositivi medici: Cnd Z - Materiali diagnostici (materiale per apparecchiature sanitare e relativi componenti)	€.	0	0	0				
4.20.50.10.030.020.00.000	Prodotti chimici: Materiali diagnostici (senza Cnd)	€.	(12)	3	15				
4.20.50.10.035.011.00.000	Dispositivi Medici: Cnd A - Dispositivi da somministrazione, prelievo e raccolta	€.	(18)	14	32				
4.20.50.10.035.012.00.000	Dispositivi Medici: Cnd K, L - Strumentario chirurgico	€.	81	0	(81)				
4.20.50.10.035.013.00.000	Dispositivi Medici: Cnd H - Dispositivi di sutura	€.	0	(1)	(1)				
4.20.50.10.035.014.00.000	Dispositivi Medici: Cnd M - Dispositivi per medicazioni generali e specialistiche	€.	(3)	(3)	0				
4.20.50.10.035.015.00.000	Dispositivi Medici: Cnd T - Dispositivi di protezione e ausili per incontinenza (d. lgs. 46/97)	€.	(5)	1	6				
4.20.50.10.035.016.00.000	Dispositivi Medici: Cnd Y - Supporti o ausili tecnici per persone disabili	€.	0	0	0				
4.20.50.10.035.017.00.000	Dispositivi Medici: Cnd B; G; N; Q; R; U - Presidi medico-chirurgici specialistici	€.	0	0	0				
4.20.50.10.035.018.00.000	Dispositivi Medici: Cnd: D; S; V - Disinfettanti, prodotti per sterilizzazione e dispositivi vari	€.	(2)	(2)	0				
4.20.50.10.035.020.00.000	Dispositivi medici: Cnd: C - Dispositivi per appar. Cardiocircolatorio	€.	2	0	(2)				
4.20.50.10.035.030.00.000	Dispositivi medici con repertorio e senza CND (tipo 2, kit)	€.	0	0	0				
4.20.50.10.035.040.00.000	Dispositivi medici non registrati in Italia (senza repertorio e con CND assimilabile)	€.	0	0	0				
4.20.50.10.040.010.00.000	Materiale chirurgico per uso veterinario	€.	3	(4)	(7)				
4.20.50.10.045.030.00.000	Dispositivi Medici: Cnd: J - impiantabili attivi: Materiali protesici (endoprotesi)	€.	0	0	0				
4.20.50.10.045.035.00.000	Dispositivi medici: Cnd: P - Materiali protesici (endoprotesi non attive)	€.	0	0	0				
4.20.50.10.050.010.00.000	Dispositivi Medici: Cnd F - Materiali per emodialisi	€.	0	0	0				
4.20.50.10.055.010.00.000	Materiali per la profilassi igienico-sanitari: sieri	€.	0	0	0				
4.20.50.10.055.020.00.000	Materiali per la profilassi igienico-sanitari: vaccini	€.	(1.157)	0	1.157				
4.20.50.10.060.010.00.000	Prodotti farmaceutici per uso veterinario	€.	(67)	47	114				
4.20.50.10.065.010.00.000	Sangue ed emocomponenti	€.	0	0	0				
4.20.50.10.065.020.00.000	Sangue ed emocomponenti acquistati Extraregione	€.	0	0	0				
4.20.50.10.080.010.00.000	Altri beni e prodotti sanitari (PRODOTTI SENZA REPERTORIO E/O CND)	€.	(8)	(31)	(23)				
4.20.50.20.000.000.00.000	**B.14.B Variazione rimanenze non sanitarie - Totale**	**€.**	**- 42**	**19**	***61***	**-**	**-**	**-**	**-**

COD_COGE_NI	Descrizione		Valore netto al 31/12/2016	Valore netto al 31/12/2017	Variazione	Costi da utilizzo contributi Prechiusura al 31/12/2017	Costi da utilizzo contributi DI CUI SOCIO-SAN	Costi da contributi Prechiusura al 31/12/2017	Costi da contributi DI CUI SOCIO-SAN
4.20.50.20.005.010.00.000	Prodotti alimentari	€.	0	0	0				
4.20.50.20.010.010.00.000	Materiale di guardaroba, di pulizia e di convivenza in genere	€.	(10)	11	21				
4.20.50.20.015.010.00.000	Carburante	€.	0	0	0				
4.20.50.20.015.020.00.000	Combustibili	€.	0	0	0				
4.20.50.20.020.010.00.000	Cancelleria e stampati	€.	(19)	7	26				
4.20.50.20.025.010.00.000	Materiale per EDP	€.	0	0	0				
4.20.50.20.030.010.00.000	Materiale per manutenzioni e riparazioni immobili	€.	0	0	0				
4.20.50.20.030.020.00.000	Materiale per manutenzioni e riparazioni mobili e macchine	€.	0	0	0				
4.20.50.20.030.030.00.000	Materiale per manutenzioni e riparazioni attrez. Tecnico economali	€.	0	0	0				
4.20.50.20.030.040.00.000	Materiale per manutenzioni e riparazioni automezzi (tutti)	€.	0	0	0				
4.20.50.20.030.080.00.000	Altro materiale per manutenzioni e riparazioni	€.	0	0	0				

BOZZA

4.20.50.20.080.010.00.000	Altri beni non sanitari	€.	(13)	1	14

4.20.60.00.000.000.00.000	**B.15 Accantonamenti tipici dell'esercizio - Totale**	**€.**	**10.710**	**10.584**	***(126)***	-	-	-	-

COD_COGE_NI	*Descrizione*		*Valore netto al 31/12/2016*	*Valore netto al 31/12/2017*	*Variazione*	*Costi da utilizzo contributi Prechiusura al 31/12/2017*	***Costi da utilizzo contributi DI CUI SOCIO-SAN***	***Costi da contributi Prechiusura al 31/12/2017***	***Costi da contributi DI CUI SOCIO-SAN***
4.20.60.10.010.000.00.000	Accantonamenti per cause civili ed oneri processuali	€.	650	0	*(650)*				
4.20.60.10.020.000.00.000	Accantonamenti per contenzioso personale dipendente	€.	0	0	*0*				
4.20.60.10.030.000.00.000	Accantonamenti per rischi connessi all'acquisto di prestazioni sanitarie da privato	€.	0	0	*0*				
4.20.60.10.040.000.00.000	Accantonamenti per copertura diretta dei rischi (autoassicurazione)	€.	0	0	*0*	0	0	0	0
4.20.60.10.080.000.00.000	Altri accantonamenti per rischi	€.	0	0	*0*				
4.20.60.20.010.000.00.000	Accantonamento al fondo premio per operosità medici SUMAI	€.	0	0	*0*				
4.20.60.40.010.000.00.000	Acc. Rinnovi convenzioni MMG/Pls/MCA ed altri	€.	1.204	1.906	*702*				
4.20.60.40.020.000.00.000	Acc. Rinnovi contratt. - dirigenza medica	€.	84	212	*128*				
4.20.60.40.030.000.00.000	Acc. Rinnovi contratt.- dirigenza non medica	€.	20	45	*25*				
4.20.60.40.040.000.00.000	Acc. Rinnovi contratt.: - comparto	€.	89	212	*123*				
4.20.60.40.050.000.00.000	Acc. Rinnovi contratt.: medici SUMAI	€.	0	0	*0*				
4.20.60.50.010.000.00.000	Accantonamenti per quote inutilizzate contributi vincolati dell'esercizio da Regione per quota FSR Vincolato	€.	0	0	*0*				
4.20.60.50.012.000.00.000	Accantonamenti per quote inutilizzate contributi dell'esercizio da Regione per quota FSR Indistinto	€.	0	0	*0*				
4.20.60.50.014.000.00.000	Accantonamenti per quote inutilizzate per finanziamento di parte corrente per servizi sociosanitari (ASSI) da contributi dell'esercizio da Regione - quota FSR Indistinto	€.	33	0	*(33)*				
4.20.60.50.020.000.00.000	Accantonamenti per quote inutilizzate contributi vincolati dell'esercizio da ATS/ASST/Fondazioni per quota FSR Vincolato	€.	0	0	*0*				
4.20.60.50.022.000.00.000	Accantonamenti per quote inutilizzate contributi dell'esercizio da ATS/ASST/Fondazioni per quota FSR Indistinto	€.	0	0	*0*				
4.20.60.50.030.000.00.000	Accantonamenti per quote inutilizzate contributi vincolati dell'esercizio da soggetti pubblici (extra fondo) Vincolati	€.	8.224	6.598	*(1.626)*				
4.20.60.50.040.000.00.000	Accantonamenti per quote inutilizzate contributi vincolati dell'esercizio per ricerca da Ministero	€.	0	0	*0*				
4.20.60.50.050.000.00.000	Accantonamenti per quote inutilizzate contributi vincolati dell'esercizio per ricerca da Regione	€.	0	0	*0*				
4.20.60.50.060.000.00.000	Accantonamenti per quote inutilizzate contributi vincolati dell'esercizio per ricerca da ATS/ASST/Fondazioni	€.	0	0	*0*				
4.20.60.50.070.000.00.000	Accantonamenti per quote inutilizzate contributi vincolati dell'esercizio per ricerca da altri Enti Pubblici	€.	0	0	*0*				
4.20.60.50.080.000.00.000	Accantonamenti per quote inutilizzate contributi vincolati dell'esercizio da privati (altro)	€.	0	0	*0*				
4.20.60.50.085.000.00.000	Accantonamenti per quote inutilizzate contributi vincolati dell'esercizio per ricerca da privati	€.	0	0	*0*				
4.20.60.80.010.000.00.000	Altri accantonamenti	€.	406	1.611	*1.205*				
4.20.60.80.015.000.00.000	Altri accantonamenti (ASSI)	€.	0	0	*0*				

Si ricorda che l'accantonamento al TFR va indicato nelle rispettive tabelle del personale;
che l'accantonamento al Fondo trattamento di fine mandato va indicato nella voce "costi per prestazioni di servizi"
accesa alle collaborazioni coordinate e continuative.

A.S.C.R.I.B.A.

			Valore netto al 31/12/2016	Valore netto al 31/12/2017	Variazione
5.00.00.00.000.000.00.000	**C) PROVENTI ED ONERI FINANZIARI**	**€.**	**40**	**43**	***3***

			Valore netto al 31/12/2016	Valore netto al 31/12/2017	Variazione
5.10.00.00.000.000.00.000	**C) PROVENTI FINANZIARI (Parziale)**	€.	**41**	**43**	***2***
5.10.10.00.000.000.00.000	**C.1 Interessi attivi - Totale**	**€.**	**41**	**43**	***2***

COD_COGE_NI	Descrizione		Valore netto al 31/12/2016	Valore netto al 31/12/2017	Variazione
5.10.10.10.010.000.00.000	Interessi attivi su c/tesoreria	€.	0	0	*0*
5.10.10.20.010.000.00.000	Interessi attivi su c/c bancari	€.	0	0	*0*
5.10.10.20.020.000.00.000	Interessi attivi su c/c postali	€.	0	0	*0*
5.10.10.30.010.000.00.000	Interessi attivi su titoli	€.	0	0	*0*
5.10.10.30.020.000.00.000	Interessi attivi su crediti commerciali	€.	0	0	*0*
5.10.10.30.080.000.00.000	Altri interessi attivi	€.	41	43	*2*
5.10.10.30.090.000.00.000	Interessi attivi verso ATS-ASST-Fondazioni della Regione	€.	0	0	*0*

Gli interessi attivi sono indicati al netto di eventuali ritenute erariali se sono relativi a conti utilizzati nell'attività istituzionale.
Nel caso siano relativi a conti utilizzati nell'attività commerciale, gli interessi attivi sono stati rilevati al lordo della ritenuta d'acconto.

5.10.20.00.000.000.00.000	**C.2 Altri proventi finanziari - Totale**	**€.**	**0**	**0**	***0***

COD_COGE_NI	Descrizione		Valore netto al 31/12/2016	Valore netto al 31/12/2017	Variazione
5.10.20.10.000.000.00.000	Proventi da partecipazioni	€.	0	0	*0*
5.10.20.30.000.000.00.000	Proventi finanziari da titoli iscritti nelle immobilizzazioni	€.	0	0	*0*
5.10.20.40.000.000.00.000	Altri proventi finanziari diversi dai precedenti	€.	0	0	*0*

I dividendi sono stati indicati al netto della eventuale ritenuta d'acconto.

			Valore netto al 31/12/2016	Valore netto al 31/12/2017	Variazione	Costi da utilizzo contributi Prechiusura al 31/12/2017	Costi da utilizzo contributi DI CUI SOCIO-SAN	Costi da contributi Prechiusura al 31/12/2017	Costi da contributi DI CUI SOCIO-SAN
5.20.00.00.000.000.00.000	**C) ONERI FINANZIARI (Parziale)**	**€.**	**1**	**0**	***(1)***	**0**	**0**	**0**	**0**
5.20.10.00.000.000.00.000	**C.3 Interessi passivi - Totale**	**€.**	**1**	**0**	***(1)***	**0**	**0**	**0**	**0**

COD_COGE_NI	Descrizione		Valore netto al 31/12/2016	Valore netto al 31/12/2017	Variazione	Costi da utilizzo contributi Prechiusura al 31/12/2017	Costi da utilizzo contributi DI CUI SOCIO-SAN	Costi da contributi Prechiusura al 31/12/2017	Costi da contributi DI CUI SOCIO-SAN
5.20.10.10.010.000.00.000	Interessi passivi su c/c tesoreria	€.	0	0	*0*	0	0	0	0
5.20.10.20.010.000.00.000	Interessi passivi su mutui	€.	0	0	*0*	0	0	0	0
5.20.10.20.020.000.00.000	Commissioni su fidejussioni	€.	0	0	*0*	0	0	0	0
5.20.10.30.010.000.00.000	Interessi passivi verso fornitori	€.	0	0	*0*	0	0	0	0
5.20.10.30.020.000.00.000	Interessi passivi di mora	€.	1	0	*(1)*	0	0	0	0
5.20.10.30.030.000.00.000	Interessi passivi canoni di leasing	€.	0	0	*0*	0	0	0	0
5.20.10.30.070.000.00.000	Altri interessi passivi	€.	0	0	*0*	0	0	0	0
5.20.10.30.080.000.00.000	Interessi passivi verso ATS-ASST-Fondazioni della Regione	€.	0	0	*0*	0	0	0	0
5.20.20.00.000.000.00.000	**C.4 Altri oneri finanziari - Totale**	**€.**	**0**	**0**	***0***	**0**	**0**	**0**	**0**

COD_COGE_NI	Descrizione		Valore netto al 31/12/2016	Valore netto al 31/12/2017	Variazione	Costi da utilizzo contributi Prechiusura al 31/12/2017	Costi da utilizzo contributi DI CUI SOCIO-SAN	Costi da contributi Prechiusura al 31/12/2017	Costi da contributi DI CUI SOCIO-SAN
5.20.20.10.000.000.00.000	Altri oneri finanziari	€.	0	0	*0*	0	0	0	0
5.20.20.20.000.000.00.000	Perdite su cambi	€.	0	0	*0*	0	0	0	0

			Valore netto al 31/12/2016	Valore netto al 31/12/2017	Variazione
6.00.00.00.000.000.00.000	**D) RETTIFICHE DI VALORE DI ATTIVITA' FINANZIARIE**	**€.**	**0**	**0**	***0***
6.10.00.00.000.000.00.000	**D.1 Rivalutazioni - Totale**	**€.**	**-**	**-**	***0***

COD_COGE_NI	Descrizione		Valore netto al 31/12/2016	Valore netto al 31/12/2017	Variazione
6.10.80.00.000.000.00.000	Altro	€.	0	0	*0*

BOZZA

6.20.00.00.000.000.00.000	**D.2 Svalutazioni - Totale**	**€.**	-	-	*0*

-	-	-	-		

Costi da utilizzo contributi Prechiusura al 31/12/2017	***Costi da utilizzo contributi DI CUI SOCIO-SAN***	***Costi da contributi Prechiusura al 31/12/2017***	***Costi da contributi DI CUI SOCIO-SAN***
0	0	0	0

COD_COGE_NI	*Descrizione*		*Valore netto al 31/12/2016*	*Valore netto al 31/12/2017*	*Variazione*
6.20.10.00.000.000.00.000	Di partecipazioni	€.	0	0	*0*

			Valore netto al 31/12/2016	*Valore netto al 31/12/2017*	*Variazione*
7.00.00.00.000.000.00.000	**E) PROVENTI E ONERI Straordinari**	€.	**1.729**	**3.902**	***2.173***

7.10.00.00.000.000.00.000	**E.1) Proventi Straordinari - Totale**	**€.**	**2.075**	**4.395**	***2.320***

COD_COGE_NI	*Descrizione*		*Valore netto al 31/12/2016*	*Valore netto al 31/12/2017*	*Variazione*
7.10.10.10.000.000.00.000	Plusvalenze da cessione di beni	€.	6	0	*(6)*
7.10.10.20.000.000.00.000	Plusvalenze da ATS-ASST-Fondazioni della Regione	€.	0	0	*0*
7.10.10.80.000.000.00.000	Altre plusvalenze	€.	0	0	*0*
7.10.20.10.000.000.00.000	Proventi da donazioni e liberalità diverse	€.	0	0	*0*
7.10.30.10.000.000.00.000	Sopravvenienze e insussistenze attive verso ATS/ASST/Fondazioni della Regione	€.	103	104	*1*
7.10.30.20.000.000.00.000	Sopravvenienze e insussistenze attive v/terzi relative alla mobilità extraregionale	€.	0	0	*0*
7.10.30.30.000.000.00.000	Sopravvenienze e insussistenze attive v/terzi relative al personale	€.	0	504	*504*
7.10.30.40.000.000.00.000	Sopravvenienze e insussistenze attive v/terzi relative alle convenzioni con medici di base	€.	0	256	*256*
7.10.30.50.000.000.00.000	Sopravvenienze e insussistenze attive v/terzi relative alle convenzioni per la specialistica	€.	0	0	*0*
7.10.30.60.000.000.00.000	Sopravvenienze e insussistenze attive v/terzi relative all'acquisto prestaz. Sanitarie da operatori accreditati	€.	265	36	*(229)*
7.10.30.70.000.000.00.000	Sopravvenienze e insussistenze attive v/terzi relative all'acquisto di beni e servizi	€.	32	264	*232*
7.10.30.80.000.000.00.000	Altre sopravvenienze e insussistenze attive v/terzi	€.	272	753	*481*
7.10.80.10.000.000.00.000	Altri proventi Straordinari	€.	1.397	2.478	*1.081*

DESCRIBA

7.20.00.00.000.000.00.000	**E.2) Oneri Straordinari - Totale**	**€.**	**346**	**493**	***147***	**-**	**-**	**-**	**-**

COD_COGE_NI	*Descrizione*		*Valore netto al 31/12/2016*	*Valore netto al 31/12/2017*	*Variazione*	*Costi da utilizzo contributi Prechiusura al 31/12/2017*	***Costi da utilizzo contributi DI CUI SOCIO-SAN***	***Costi da contributi Prechiusura al 31/12/2017***	***Costi da contributi DI CUI SOCIO-SAN***
7.20.10.10.000.000.00.000	Minusvalenze	€.	0	0	*0*	0	0	0	0
7.20.20.10.000.000.00.000	Oneri tributari da esercizi precedenti	€.	0	0	*0*	0	0	0	0
7.20.30.10.000.000.00.000	Oneri da cause civili	€.	0	0	*0*	0	0	0	0
7.20.40.10.000.000.00.000	Sopravvenienze e insussistenze passive verso ATS/ASST/Fondazioni della Regione relative alla mobilità intraregionale	€.	0	0	*0*	0	0	0	0
7.20.40.15.000.000.00.000	Altre sopravvenienze e insussistenze passive verso ATS/ASST/Fondazioni della Regione	€.	1	3	*2*	0	0	0	0
7.20.40.20.000.000.00.000	Sopravvenienze e insussistenze passive v/terzi relative alla mobilità extraregionale	€.	0	0	*0*	0	0	0	0
7.20.40.25.000.000.00.000	Sopravvenienze e insussistenze passive v/terzi relative al personale - dirigenza medica	€.	0	0	*0*	0	0	0	0
7.20.40.30.000.000.00.000	Sopravvenienze e insussistenze passive v/terzi relative al personale - dirigenza non medica	€.	0	0	*0*	0	0	0	0
7.20.40.35.000.000.00.000	Sopravvenienze e insussistenze passive v/terzi relative al personale - comparto	€.	0	0	*0*	0	0	0	0
7.20.40.40.000.000.00.000	Sopravvenienze e insussistenze passive v/terzi relative alle convenzioni con medici di base	€.	0	0	*0*	0	0	0	0
7.20.40.45.000.000.00.000	Sopravvenienze e insussistenze passive v/terzi relative alle convenzioni per la specialistica	€.	0	0	*0*	0	0	0	0
7.20.40.50.000.000.00.000	Sopravvenienze e insussistenze passive v/terzi relative all'acquisto prestaz. sanitarie da operatori accreditati	€.	264	261	*(3)*	0	0	0	0
7.20.40.60.000.000.00.000	Sopravvenienze e insussistenze passive v/terzi relative all'acquisto di beni e servizi	€.	18	113	*95*	0	0	0	0
7.20.40.80.000.000.00.000	Altre sopravvenienze e insussistenze passive v/terzi	€.	63	116	*53*	0	0	0	0
7.20.80.10.000.000.00.000	Altri oneri Straordinari	€.	0	0	*0*	0	0	0	0

			Valore netto al 31/12/2016	*Valore netto al 31/12/2017*	*Variazione*	*Costi da utilizzo contributi Prechiusura al 31/12/2017*	***Costi da utilizzo contributi DI CUI SOCIO-SAN***	***Costi da contributi Prechiusura al 31/12/2017***	***Costi da contributi DI CUI SOCIO-SAN***
8.20.00.00.000.000.00.000	**Y. IMPOSTE E TASSE**	**€.**	**2.314**	**2.045**	***(269)***	**0**	**0**	**0**	**0**

COD_COGE_NI	*Descrizione*		*Valore netto al 31/12/2016*	*Valore netto al 31/12/2017*	*Variazione*	*Costi da utilizzo contributi Prechiusura al 31/12/2017*	***Costi da utilizzo contributi DI CUI SOCIO-SAN***	***Costi da contributi Prechiusura al 31/12/2017***	***Costi da contributi DI CUI SOCIO-SAN***
8.20.10.10.000.000.00.000	IRAP relativa a personale dipendente	€.	1.817	1.668	*(149)*	0	0	0	0
8.20.10.20.000.000.00.000	IRAP relativa a collaboratori e personale assimilato a lavoro dipendente	€.	222	228	*6*	0	0	0	0
8.20.10.30.000.000.00.000	IRAP relativa ad attività di libera professione (intramoenia)	€.	39	11	*(28)*	0	0	0	0
8.20.10.40.000.000.00.000	IRAP relativa ad attività commerciali	€.	72	77	*5*	0	0	0	0
8.20.20.10.000.000.00.000	IRES su attività istituzionale	€.	105	61	*(44)*	0	0	0	0
8.20.20.20.000.000.00.000	IRES su attività commerciale	€.	0	0	*0*	0	0	0	0
8.20.30.10.000.000.00.000	Accantonamento a F.do Imposte (Accertamenti, condoni, ecc.)	€.	59	0	*(59)*	0	0	0	0

	TOTALE RICAVI	€.	1.639.367	1.656.956	17.589				
	- Costi capitalizzati	€.	7.886	15.049	7.163				
	TOTALE RICAVI (al netto dei Costi capitalizzati)	**€.**	**1.631.481**	**1.641.907**	**10.426**				
	TOTALE COSTI	€.	1.639.367	1.656.956	17.589	6.456	1.552	17.067	1.653
	- Costi capitalizzati	€.	7.886	15.049	7.163				
	TOTALE COSTI (al netto dei Costi capitalizzati)	**€.**	**1.631.481**	**1.641.907**	**10.426**				
9.99.99.99.999.999.99.999	**RISULTATO ECONOMICO**	**€.**	**-**	**-**	**0**				

REPUBBLICA

Codice Conto	PRESTAZIONI SANITARIE EROGATE IN REGIME DI INTRAMOENIA - TOTALI	Valore netto al 31/12/2016	Valore netto al 31/12/2017	Variazione
4.10.20.10.500.010.00.000	Ricavi per prestazioni sanitarie intramoenia - Area ospedaliera	0	0	0
4.10.20.10.500.020.00.000	Ricavi per prestazioni sanitarie intramoenia - Area specialistica	6	5	-1
4.10.20.10.500.030.00.000	Ricavi per prestazioni sanitarie intramoenia - Area sanità pubblica	348	44	-304
4.10.20.10.500.110.00.000	Ricavi per prestazioni sanitarie intramoenia - Consulenze (ex art. 55 c.1 lett. c), d) ed ex art. 57-58)	157	138	-19
4.10.20.10.500.120.00.000	Ricavi per prestazioni sanitarie intramoenia - Consulenze (ex art. 55 c.1 lett. c), d) ed ex art. 57-58) (Aziende sanitarie pubbliche della Regione)	21	0	-21
4.10.20.10.500.210.00.000	Ricavi per prestazioni sanitarie intramoenia - Altro	0	0	0
4.10.20.10.500.220.00.000	Ricavi per prestazioni sanitarie intramoenia - Altro (Aziende sanitarie pubbliche della Regione)	0	0	0
	TOTALE RICAVI INTRAMOENIA - TOTALI	**532**	**187**	**-345**
4.20.10.10.120.010.00.000	Compartecipazione al personale per att. libero professionale intramoenia - Area ospedaliera	0	0	0
4.20.10.10.120.012.00.000	Compartecipazione al personale per att. libero professionale intramoenia- Area specialistica	26	23	-3
4.20.10.10.120.015.00.000	Compartecipazione al personale per att. libero professionale intramoenia - Area sanità pubblica	243	16	-227
4.20.10.10.120.020.00.000	Servizi di consulenza sanitaria in area pagamento (art. 55 c.1 lett. c) d) ed ex art. 57-58 CCNL)	120	88	-32
4.20.10.10.120.025.00.000	Servizi di consulenza sanitaria in area pagamento (art. 55 c.1 lett. c) d) ed ex art. 57-58 CCNL) - attività v/ATS-ASST-Fondazioni della Regione	0	0	0
4.20.10.10.120.040.00.000	Costi per prestazioni sanitarie intramoenia - Altro verso ATS-ASST-Fondazioni della Regione	0	0	0
	TOTALE QUOTE RETROCESSE AL PERSONALE (ESCLUSO IRAP) - TOTALI	**389**	**127**	**-262**
	IRAP relativa ad attività di libera professione (intramoenia)	39	11	-28
	Accantonamento L. Balduzzi	19	6	-13
	Accantonamento al Fondo di perequazione	25	8	-17
	TOTALE COSTI INTRAMOENIA - TOTALI	**472**	**152**	**-320**
	PRIMO MARGINE LIBERA PROFESSIONE - TOTALI	**60**	**35**	**-25**
	Indennità di esclusività medica per attività di libera professione	517	365	-152
	Costi diretti aziendali	0	0	0
	Costi generali aziendali	23	10	-13
	TOTALE ALTRI COSTI INTRAMOENIA - TOTALI	**540**	**375**	**-165**

BOZZA DI LAVORO

Tabelle allegate nota integrativa di: ATS DI BRESCIA - Consuntivo 2017

ATTIVITA' SANITARIA

CONTO ECONOMICO - Dati in €./000

			Valore netto al 31/12/2016	Valore netto al 31/12/2017	Variazione
4.10.00.00.000.000.00.000	**A) VALORE DELLA PRODUZIONE**	**€.**	**1.610.084**	***1.631.190***	***21.106***

			Valore netto al 31/12/2016	Valore netto al 31/12/2017	Variazione
4.10.10.00.000.000.00.000	**A.1) Contributi in conto esercizio - Totale**	**€.**	**1.595.953**	***1.615.210***	***19.257***
4.10.10.10.000.000.00.000	**A.1.A) Contributi da Regione per quota Fondo Sanitario regionale - Totale**	**€.**	**1.593.493**	***1.611.268***	***17.775***

COD_COGE_NI	*Descrizione*		*Valore netto al 31/12/2016*	*Valore netto al 31/12/2017*	*Variazione*
4.10.10.10.010.000.00.000	Finanziamento di parte corrente (FSR indistinto)	€.	1.405.610	1.418.267	*12.657*
4.10.10.10.015.000.00.000	Finanziamento di parte corrente Territorio (FSR indistinto) [ASSI per ATS]	€.	169.165	169.009	*(156)*
4.10.10.10.020.000.00.000	Funzioni non tariffate (FSR indistinto)	€.	3.689	3.689	*0*
4.10.10.10.025.000.00.000	Funzioni non tariffate per presidio servizi territoriali (FSR indistinto)	€.	0	0	*0*
4.10.10.10.045.000.00.000	Contributo da destinare al finanziamento del PSSR, progetti obiettivo, miglioramento qualità offerta e realizzazione piani di sviluppo regionali (FSR indistinto)	€.	0	0	*0*
4.10.10.10.050.000.00.000	Contributi per obiettivi di piano sanitario nazionale (di parte corrente) (FSR indistinto)	€.	3.108	3.155	*47*
4.10.10.10.090.000.00.000	Altri contributi da Regione (FSR indistinto)	€.	11.921	12.229	*308*
4.10.10.10.095.000.00.000	Altri contributi da Regione per servizi socio-sanitari (ASSI)-(FSR indistinto)	€.	0	1.653	*1.653*
4.10.10.10.210.000.00.000	Contributi da Regione (FSR vincolato)	€.	0	3.266	*3.266*
4.10.10.20.000.000.00.000	**A.1.B) Contributi c/esercizio da enti pubblici (Extra Fondo) - Totale**	**€.**	**2.460**	***3.942***	***1.482***

COD_COGE_NI	*Descrizione*		*Valore netto al 31/12/2016*	*Valore netto al 31/12/2017*	*Variazione*
4.10.10.20.010.010.00.000	Contributi da Regione (extra fondo) - Gettito fiscalità regionale	€.	0	0	*0*
4.10.10.20.010.020.00.000	Contributi da Regione (extra fondo) - Altri contributi regionali extra fondo	€.	0	0	*0*
4.10.10.20.010.025.00.000	Contributi da Regione per servizi socio-sanitari (ASSI) - Altri contributi regionali extra fondo	€.	0	0	*0*
4.10.10.20.010.030.00.000	Contributi da Regione (extra fondo) - Vincolati	€.	0	1.064	*1.064*
4.10.10.20.010.035.00.000	Contributi da Regione per servizi socio-sanitari (ASSI) -(extra fondo) Vincolati	€.	0	0	*0*
4.10.10.20.015.010.00.000	Contributi da Regione (extra fondo) - Risorse aggiuntive da bilancio regionale a titolo di copertura LEA	€.	0		*0*
4.10.10.20.015.020.00.000	Contributi da Regione (extra fondo) - Risorse aggiuntive da bilancio regionale a titolo di copertura extra LEA	€.	0		*0*
4.10.10.20.020.010.00.000	Contributi da U.E.	€.	0		*0*
4.10.10.20.020.030.00.000	Contributi vincolati da enti pubblici (extra fondo) - Vincolati	€.	50	285	*235*
4.10.10.20.020.035.00.000	Contributi da altri enti pubblici (extra fondo) - Altro	€.	0	0	*0*
4.10.10.20.020.040.00.000	Contributi obbligatori L. 210/92 (extra fondo) - Vincolati	€.	2.410	2.568	*158*
4.10.10.20.030.010.00.000	Contributi da ATS/ASST/Fondazioni della Regione (extra fondo) - Vincolati	€.	0	25	*25*
4.10.10.20.030.020.00.000	Contributi da ATS/ASST/Fondazioni della Regione (extra fondo) - Altro	€.	0		*0*
4.10.10.30.000.000.00.000	**A.1.C) Contributi c/esercizio da enti privati - Totale**	**€.**	**-**	***0***	***0***

COD_COGE_NI	*Descrizione*		*Valore netto al 31/12/2016*	*Valore netto al 31/12/2017*	*Variazione*
4.10.10.30.010.000.00.000	Contributi da persone giuridiche private - Vincolati	€.	0	0	*0*
4.10.10.30.020.000.00.000	Contributi da persone fisiche private - Vincolati	€.	0	0	*0*
4.10.10.30.030.000.00.000	Contributo del Tesoriere - Indistinto	€.	0	0	*0*
4.10.10.30.080.000.00.000	Altri contributi da privati - Indistinto	€.	0	0	*0*

			Valore netto al 31/12/2016	Valore netto al 31/12/2017	Variazione
4.10.11.00.000.000.00.000	**A.1a) Rettifica contributi c/esercizio per destinazione ad investimenti - Totale**	**€.**	**0**	**0**	**0**

RICEPUTA

4.10.11.10.000.000.00.000	**A.1a.A) Rettifica contributi c/esercizio per destinazione ad investimenti**	**€.**	**-**	***0***	***0***

COD_COGE_NI	*Descrizione*		*Valore netto al 31/12/2016*	*Valore netto al 31/12/2017*	*Variazione*
4.10.11.10.010.000.00.000	Rettifica contributi c/esercizio per destinazione ad investimenti - Contributi da Regione per quota F.S. Regionale	€.	0	0	*0*
4.10.11.10.015.000.00.000	Rettifica contributi c/esercizio per destinazione ad investimenti - Contributi da ATS/ASST/Fondazioni della Regione	€.	0	0	*0*
4.10.11.10.020.000.00.000	Rettifica contributi c/esercizio per destinazione ad investimenti - altri contributi	€.	0	0	*0*

			Valore netto al 31/12/2016	*Valore netto al 31/12/2017*	*Variazione*
4.10.12.00.000.000.00.000	**A.1b) Utilizzo fondi per quote inutilizzate contributi vincolati di esercizi precedenti - Totale**	**€.**	**2.256**	**6.456**	**4.200**

4.10.12.10.000.000.00.000	**A.1b.A) Utilizzo fondi per quote inutilizzate contributi vincolati di esercizi precedenti**	**€.**	**2.256**	**6.456**	**4.200**

COD_COGE_NI	*Descrizione*		*Valore netto al 31/12/2016*	*Valore netto al 31/12/2017*	*Variazione*
4.10.12.10.010.000.00.000	Utilizzo fondi per quote inutilizzati contributi vincolati esercizi precedenti da Regione per quota FSR Vincolato	€.	0	4.873	*4.873*
4.10.12.10.012.000.00.000	Utilizzo fondi per quote inutilizzati contributi esercizi precedenti da Regione per quota FSR indistinto	€.	12	0	*(12)*
4.10.12.10.013.000.00.000	Utilizzo fondi per quote inutilizzate finanziamento di parte corrente per servizi socio-sanitari (ASSI) da contributi esercizi precedenti da Regione - quota FSR indistinto	€.	2.092	1.552	*(540)*
4.10.12.10.015.000.00.000	Utilizzo fondi per quote inutilizzati contributi vincolati esercizi precedenti da ATS/ASST/Fondazioni per quota FSR Vincolato	€.	0		*0*
4.10.12.10.018.000.00.000	Utilizzo fondi per quote inutilizzati contributi esercizi precedenti da ATS/ASST/Fondazioni per quota FSR indistinto	€.	0		*0*
4.10.12.10.020.000.00.000	Utilizzo fondi per quote inutilizzati contributi vincolati esercizi precedenti da soggetti pubblici (extra fondo) Vincolati	€.	147	25	*(122)*
4.10.12.10.025.000.00.000	Utilizzo fondi per quote inutilizzati per servizi socio sanitari (ASSI) di contributi esercizi precedenti da Regione (extra fondo)	€.	0		*0*

BURIBA

4.10.12.10.055.000.00.000	Utilizzo fondi per quote inutilizzate contributi vincolati esercizi precedenti da privati (altro)	€.	5	6	1

			Valore netto al 31/12/2016	Valore netto al 31/12/2017	Variazione
4.10.20.00.000.000.00.000	**A.2) Proventi e ricavi diversi - Totale**	**€.**	**9.355**	**7.519**	***(1.836)***

4.10.20.10.000.000.00.000	**A.2.A) Ricavi per prestazioni sanitarie e sociosanitarie a rilevanza sanitaria - Totale**	**€.**	**9.058**	***7.258***	***(1.800)***

COD_COGE_NI	*Descrizione*		*Valore netto al 31/12/2016*	*Valore netto al 31/12/2017*	*Variazione*
4.10.20.10.010.010.00.000	ricavi per prestazioni drg per la ATS di appartenza	€.	0	0	0
4.10.20.10.010.020.00.000	ricavi per prestazioni drg per altre ATS lombarde	€.	0	0	0
4.10.20.10.010.050.00.000	ricavi per prestazioni drg extraregionale (Mobilità attiva in compensazione)	€.	0	0	0
4.10.20.10.010.070.01.000	ricavi per prestazioni drg relativo agli stranieri - codice onere - 7	€.	0	0	0
4.10.20.10.010.070.02.000	ricavi per prestazioni drg relativo agli stranieri - codice onere - 9	€.	0		0
4.10.20.10.010.070.03.000	ricavi per prestazioni drg relativo agli stranieri - codice onere - CSCS	€.	0	0	0
4.10.20.10.020.010.00.000	ricavi per prestazioni attivita' ambulatoriale per la ATS di appartenenza	€.	0	0	0
4.10.20.10.020.020.00.000	ricavi per prestazioni attivita' ambulatoriale per altre ATS lombarde	€.	0	0	0
4.10.20.10.020.050.00.000	ricavi per prestazioni attivita' ambulatoriale per extra regione (Mobilità attiva in compensazione)	€.	0	0	0
4.10.20.10.020.070.01.000	ricavi per prestazioni attivita' ambulatoriale per stranieri - codice onere - 7	€.	0	0	0
4.10.20.10.020.070.02.000	ricavi per prestazioni attivita' ambulatoriale per stranieri - codice onere - 9	€.	0		0
4.10.20.10.020.070.03.000	ricavi per prestazioni attivita' ambulatoriale per stranieri - codice onere - CSCS	€.	0	0	0
4.10.20.10.020.075.00.000	ricavi per prestazioni attivita' ambulatoriale per carcerati	€.	0	0	0
4.10.20.10.020.110.00.000	ricavi per prestazioni di "screening" ATS di appartenenza	€.	0	0	0
4.10.20.10.020.120.00.000	ricavi per prestazioni di "screening" altre ATS della regione	€.	0	0	0
4.10.20.10.020.150.00.000	ricavi per prestazioni di "screening" per extra regione (Mobilità attiva in compensazione)	€.	0	0	0
4.10.20.10.020.170.00.000	ricavi per prestazioni di "screening" per stranieri	€.	0	0	0
4.10.20.10.020.210.00.000	ricavi per Neuro-psichiatria Infantile (Uonpia) per la ATS di appartenenza	€.	0	0	0
4.10.20.10.020.220.00.000	ricavi per Neuro-psichiatria Infantile (Uonpia) per altre ATS lombarde	€.	0	0	0
4.10.20.10.020.250.00.000	ricavi per Neuro-psichiatria Infantile (Uonpia) per Extraregione (Mobilità attiva in compensazione)	€.	0	0	0
4.10.20.10.020.270.01.000	ricavi per Neuro-psichiatria Infantile (Uonpia) per Stranieri - codice onere - 7	€.	0	0	0
4.10.20.10.020.270.02.000	ricavi per Neuro-psichiatria Infantile (Uonpia) per Stranieri - codice onere - 9	€.	0		0
4.10.20.10.020.270.03.000	ricavi per Neuro-psichiatria Infantile (Uonpia) per Stranieri - codice onere - CSCS	€.	0	0	0
4.10.20.10.030.010.00.000	ricavi per attivita' di psichiatria (circ. 46/san) per la ATS di appartenenza	€.	0	0	0
4.10.20.10.030.020.00.000	ricavi per attivita' di psichiatria (circ. 46/san) per altre ATS lombarde	€.	0	0	0
4.10.20.10.030.050.00.000	ricavi per attivita' di psichiatria (circ. 46/san) per Extraregione (Mobilità non soggetta a compensazione)	€.	0	0	0
4.10.20.10.030.070.00.000	ricavi per attivita' di psichiatria (circ. 46/san) stranieri	€.	0	0	0
4.10.20.10.040.010.01.000	ricavi per farmaci File F (escluso HCV) per la ATS di appartenenza	€.	0	0	0
4.10.20.10.040.010.02.000	ricavi per farmaci HCV per la ATS di appartenenza	€.	0	0	0
4.10.20.10.040.020.01.000	ricavi per farmaci File F (escluso HCV) per altre ATS lombarde	€.	0	0	0
4.10.20.10.040.020.02.000	ricavi per farmaci HCV per altre ATS lombarde	€.	0	0	0
4.10.20.10.040.050.01.000	ricavi per farmaci File F (escluso HCV) per Extraregione (Mobilità attiva in	€.	0	0	0
4.10.20.10.040.050.02.000	ricavi per farmaci HCV per Extraregione (Mobilità attiva in compensazione)	€.	0	0	0
4.10.20.10.040.070.01.000	ricavi per i farmaci File F (escluso HCV) per stranieri	€.	0	0	0
4.10.20.10.040.070.02.000	ricavi per i farmaci HCV per stranieri	€.	0	0	0
4.10.20.10.040.080.01.000	ricavi per i farmaci File F (escluso HCV) per carcerati (per conto Istituti penitenziari)	€.	0	0	0
4.10.20.10.040.080.02.000	ricavi per i farmaci HCV per carcerati (per conto Istituti penitenziari)	€.	0	0	0
4.10.20.10.050.010.00.000	ricavi per farmaci erogati in "Doppio Canale" per ATS di appartenenza	€.	0	0	0
4.10.20.10.050.020.00.000	ricavi per farmaci erogati in "Doppio Canale" per altre ATS lombarde	€.	0	0	0
4.10.20.10.050.050.00.000	ricavi per farmaci erogati in "Doppio Canale" per Extraregione (Mobilità attiva in compensazione)	€.	0	0	0
4.10.20.10.050.070.00.000	ricavi per farmaci erogati in "Doppio Canale" per stranieri	€.	0	0	0
4.10.20.10.060.010.00.000	ricavi per farmaci erogati in "Primo ciclo" per ATS di appartenenza	€.	0	0	0
4.10.20.10.060.020.00.000	ricavi per farmaci erogati in "Primo ciclo" per altre ATS lombarde	€.	0	0	0
4.10.20.10.060.050.00.000	ricavi per farmaci erogati in "Primo ciclo" per Extraregione (Mobilità attiva in compensazione)	€.	0	0	0
4.10.20.10.060.070.00.000	ricavi per farmaci erogati in "Primo ciclo" per stranieri	€.	0	0	0
4.10.20.10.190.010.00.000	Altre prestazioni sanitarie v/ATS di appartenenza	€.	0	0	0
4.10.20.10.190.020.00.000	Altre prestazioni sanitarie verso altre ATS/ASST/Fondazioni lombardi	€.	0	0	0
4.10.20.10.190.030.00.000	Altre prestazioni sanitarie ad altri soggetti pubblici	€.	0	0	0
4.10.20.10.190.050.00.000	Altre prestazioni sanitarie a soggetti pubblici extraregione (soggette a compensazione)	€.	0	0	0
4.10.20.10.190.055.00.000	Altre prestazioni sanitarie a soggetti pubblici extraregione (non in compensazione)	€.	0	0	0

RIBA

4.10.20.10.200.010.00.000	Altre prestazioni socio sanitarie v/ ATS di appartenenza	€.	0	0	0
4.10.20.10.200.020.00.000	Altre prestazioni socio sanitarie verso altre ATS/ASST/Fondazioni lombardi	€.	0	0	0
4.10.20.10.200.030.00.000	Altre prestazioni socio sanitarie ad altri soggetti pubblici	€.	0	0	0
4.10.20.10.300.010.00.000	Ricavi per consulenza sanitaria per ATS di appartenenza	€.	0	0	0
4.10.20.10.300.020.00.000	Ricavi per consulenza sanitaria v/altre ATS-ASST-Fondazioni della Regione	€.	0	0	0
4.10.20.10.300.030.00.000	Ricavi per consulenza sanitaria ad altri soggetti pubblici	€.	0	0	0
4.10.20.10.300.055.00.000	Ricavi per consulenza sanitaria ad altri soggetti pubblici Extraregione (non soggette a compensazione)	€.	0	0	0
4.10.20.10.300.060.00.000	Ricavi per consulenza sanitaria a privati	€.	0	0	0
4.10.20.10.400.010.00.000	Ricavi per prestazioni sanitarie erogate a soggetti privati	€.	0	0	0
4.10.20.10.400.110.00.000	Ricavi per prestazioni socio sanitarie a soggetti privati	€.	0	0	0
4.10.20.10.500.010.00.000	Ricavi per libera professione ex art. 55 c.1 lett. a) - b) Ccnl - (Area ospedaliera)	€.	0	0	0
4.10.20.10.500.020.00.000	Ricavi per libera professione ex art. 55 c.1 lett. a) - b) Ccnl - (Area specialistica)	€.	6	5	(1)
4.10.20.10.500.030.00.000	Ricavi per libera professione ex art. 55 c.1 lett. a) - b) Ccnl - (Area sanità pubblica)	€.	348	44	(304)
4.10.20.10.500.110.00.000	Ricavi per servizi di consulenza sanitaria in area pagamento (art. 55 c.1 lett. c) d) ed ex art. 57-58 CCNL)	€.	157	138	(19)
4.10.20.10.500.120.00.000	Ricavi per servizi di consulenza sanitaria in area pagamento (art. 55 c.1 lett. c) d) ed ex art. 57-58 CCNL) verso ATS-ASST-Fondazioni della Regione	€.	21	0	(21)
4.10.20.10.500.210.00.000	Ricavi per prestazioni sanitarie intramoenia - Altro	€.	0	0	0

R.I.S.C.R.I.B.A.

4.10.20.10.500.220.00.000	Ricavi per prestazioni sanitarie intramoenia - Altro verso ATS-ASST-Fondazioni della Regione	€.	0	0	0
4.10.20.10.600.110.00.000	Ricavi di ATS per attività di prevenzione e sicurezza ambiente di lavoro - certificazioni	€.	621	496	(125)
4.10.20.10.600.120.00.000	Ricavi di ATS per attività di prevenzione e sicurezza ambiente di lavoro - sanzioni	€.	1.353	1.224	(129)
4.10.20.10.600.210.00.000	Ricavi di ATS per attività di igiene pubblica ed ambientale - certificazioni	€.	1.814	989	(825)
4.10.20.10.600.220.00.000	Ricavi di ATS per attività di igiene pubblica ed ambientale - sanzioni	€.	116	62	(54)
4.10.20.10.600.310.00.000	Ricavi di ATS per attività nel campo igiene degli alimenti - certificazioni	€.	96	100	4
4.10.20.10.600.320.00.000	Ricavi di ATS per attività nel campo igiene degli alimenti - sanzioni	€.	672	632	(40)
4.10.20.10.600.410.00.000	Ricavi di ATS attività veterinaria da privato - certificazioni	€.	1.690	1.601	(89)
4.10.20.10.600.420.00.000	Ricavi di ATS attività veterinaria da privato - sanzioni	€.	427	407	(20)
4.10.20.10.600.450.00.000	Ricavi di ATS attività veterinaria da pubblico	€.	0	0	0
4.10.20.10.600.800.00.000	Ricavi di ATS per attività di prevenzione, salute ambiente di lavoro, igiene pubblica ed ambientale verso ATS/ASST/Fondazioni della Regione	€.	1.176	733	(443)
4.10.20.10.650.010.00.000	Ricavi di ATS per sanzioni amministrative art. 12-bis, L.R. 31/1997 - a soggetti privati	€.	160	132	(28)
4.10.20.10.650.020.00.000	Ricavi di ATS per sanzioni amministrative art. 12-bis, L.R. 31/1997 ATS/ASST/Fondazioni della Regione	€.	96	146	50
4.10.20.10.800.010.00.000	Altri ricavi propri di ATS - a soggetti privati	€.	305	549	244

4.10.20.20.000.000.00.000	**A.2.B) Ricavi per prestazioni non sanitarie - Totale**	**€.**	**217**	***233***	***16***

COD_COGE_NI	*Descrizione*		*Valore netto al 31/12/2016*	*Valore netto al 31/12/2017*	*Variazione*
4.10.20.20.010.010.00.000	Ricavi da differenza alberghiera	€.	0	0	0
4.10.20.20.020.010.00.000	Buoni mensa	€.	158	144	(14)
4.10.20.20.030.010.00.000	Proventi da sperimentazione farmaci	€.	3	15	12
4.10.20.20.040.010.00.000	Proventi da Rilascio certificati e cartelle cliniche	€.	0	0	0
4.10.20.20.050.010.00.000	Ricavi per formazione	€.	11	22	11
4.10.20.20.050.020.00.000	Ricavi per formazione verso ATS/ASST/Fondazioni della Regione	€.	0	3	3
4.10.20.20.060.000.00.000	Ricavi da sperimentazioni gestionali (art. 9-bis, D.Lgs. 502/92)	€.	0	0	0
4.10.20.20.080.010.00.000	Altri ricavi per prestazioni non sanitarie verso ATS/ASST/Fondazioni della Regione	€.	8	39	31
4.10.20.20.080.030.00.000	Altri ricavi per prestazioni non sanitarie verso altri enti pubblici	€.	30	0	(30)
4.10.20.20.080.080.00.000	Altri ricavi per prestazioni non sanitarie verso privati	€.	7	10	3

4.10.20.30.000.000.00.000	**A.2.C) Altri proventi - Totale**	**€.**	**80**	***28***	***(52)***

COD_COGE_NI	*Descrizione*		*Valore netto al 31/12/2016*	*Valore netto al 31/12/2017*	*Variazione*
4.10.20.30.010.010.00.000	Affitti attivi	€.	26	21	(5)
4.10.20.30.010.015.00.000	Altri proventi da attività immobiliari	€.	0	0	0
4.10.20.30.010.020.00.000	Altri proventi non sanitari	€.	0	0	0
4.10.20.30.080.010.00.000	Altri proventi diversi verso ATS/ASST/Fondazioni della Regione	€.	0	0	0
4.10.20.30.080.030.00.000	Altri proventi diversi verso altri enti pubblici	€.	0	0	0
4.10.20.30.080.080.00.000	Altri proventi diversi verso privati	€.	54	7	(47)

			Valore netto al 31/12/2016	*Valore netto al 31/12/2017*	*Variazione*
4.10.30.00.000.000.00.000	**A.3) Concorsi, recuperi, rimborsi per attività tipiche - Totale**	**€.**	**1.250**	**901**	***(349)***

4.10.30.10.000.000.00.000	**A.3.A) Rimborsi assicurativi - Totale**	**€.**	**1**	***36***	***35***

COD_COGE_NI	*Descrizione*		*Valore netto al 31/12/2016*	*Valore netto al 31/12/2017*	*Variazione*
4.10.30.10.010.000.00.000	Rimborsi assicurativi	€.	1	36	35

4.10.30.20.000.000.00.000	**A.3.B) Altri concorsi, recuperi e rimborsi per attività tipiche - Totale**	**€.**	**1.249**	***865***	***(384)***

COD_COGE_NI	*Descrizione*	**€.**	*Valore netto al 31/12/2016*	*Valore netto al 31/12/2017*	*Variazione*
4.10.30.20.010.010.00.000	Rimborso personale comandato e convenzionato c/o ATS/ASST/Fondazioni della Regione	€.	445	252	(193)
4.10.30.20.010.030.00.000	Rimborso personale comandato e convenzionato c/o altri enti pubblici	€.	8	64	56
4.10.30.20.010.060.00.000	Rimborso personale comandato e convenzionato c/o Regione Lombardia	€.	0	0	0
4.10.30.20.020.010.00.000	Rimborsi per Cessione di farmaci ed emoderivati verso ATS/ASST/Fondazioni della Regione ESCLUSI EMODERIVATI GESTITI VIA CONSORZIO INTERREGIONALE]	€.	0	0	0

BOZZA

4.10.30.20.020.012.00.000	Rimborsi per Cessione emoderivati verso ATS/ASST/Fondazioni della Regione SOLAMENTE OVE GESTITI NELL'AMBITO DEL CONSORZIO INTERREGIONALE]	€.	0	0	0
4.10.30.20.020.015.00.000	Rimborsi per Cessione emoderivati verso az. Sanit. Pubbliche Extraregione - NON in compensazione SOLAMENTE OVE GESTITI NELL'AMBITO DEL CONSORZIO INTERREGIONALE]	€.	0	0	0
4.10.30.20.020.030.00.000	Rimborsi per Cessione di farmaci ed emoderivati verso altri enti pubblici	€.	0	0	0
4.10.30.20.020.060.00.000	Rimborsi per Cessione di farmaci ed emoderivati verso privati ESCLUSI EMODERIVATI GESTITI VIA CONSORZIO INTERREGIONALE]	€.	0	0	0
4.10.30.20.020.065.00.000	Rimborsi per Cessione emoderivati verso privati SOLAMENTE OVE GESTITI NELL'AMBITO DEL CONSORZIO INTERREGIONALE]	€.	0	0	0
4.10.30.20.030.010.00.000	Rimborsi per Cessione di sangue ed emocomponenti verso ATS/ASST/Fondazioni della Regione	€.	0	0	0
4.10.30.20.030.030.00.000	Rimborsi per Cessione di sangue ed emocomponenti verso altri enti pubblici	€.	0	0	0
4.10.30.20.030.035.00.000	Rimborsi per Cessione di emocomponenti e cellule staminali Extraregione	€.	0	0	0
4.10.30.20.030.060.00.000	Rimborsi per Cessione di sangue ed emocomponenti verso privati	€.	0	0	0
4.10.30.20.030.070.00.000	Rimborsi per vaccinazioni in copagamento	€.	0	0	0
4.10.30.20.040.010.00.000	Rimborso per acquisto altri beni da parte di ATS/ASST/Fondazioni della Regione	€.	0	0	0
4.10.30.20.040.030.00.000	Rimborso per acquisto altri beni da parte di altri enti pubblici	€.	0	0	0
4.10.30.20.040.060.00.000	Rimborso per acquisto altri beni verso privati	€.	0	0	0
4.10.30.20.050.010.00.000	Altri concorsi, recuperi e rimborsi per attività tipiche da parte di ATS/ASST/Fondazioni della Regione	€.	423	245	(178)
4.10.30.20.050.030.00.000	Altri concorsi, recuperi e rimborsi per attività tipiche da parte di altri enti pubblici	€.	197	146	(51)
4.10.30.20.050.060.00.000	Altri concorsi, recuperi e rimborsi per attività tipiche da parte di Regione Lombardia	€.	0	0	0
4.10.30.20.080.010.00.000	Recuperi da personale dipendente (vitto, alloggio, …)	€.	9	4	(5)
4.10.30.20.080.020.00.000	Concorsi, recuperi, rimborsi da sperimentazioni gestionali (art. 9-bis, D.Lgs. 502/92)	€.	0	0	0
4.10.30.20.080.025.00.000	Concorsi, recuperi, rimborsi da esternalizzazioni di servizi	€.	0	0	0
4.10.30.20.080.080.00.000	Altri ricavi per concorsi, recuperi e rimborsi verso privati	€.	167	154	(13)

4.10.40.00.000.000.00.000	**A.4) Compartecipazione alla spesa per prestazioni sanitarie - Totale**	**€.**	-	-	**0**

COD_COGE_NI	*Descrizione*		*Valore netto al 31/12/2016*	*Valore netto al 31/12/2017*	*Variazione*
4.10.40.10.000.000.00.000	Ticket sulle prestazioni di specialistica ambulatoriale	€.	0	0	0
4.10.40.20.000.000.00.000	Ticket sul prontosoccorso	€.	0	0	0
4.10.40.80.000.000.00.000	Altri Tickets	€.	0		0

4.10.50.00.000.000.00.000	**A.5) Costi capitalizzati - Totale**	**€.**	**1.270**	**1.104**	**(166)**

COD_COGE_NI	*Descrizione*		*Valore netto al 31/12/2016*	*Valore netto al 31/12/2017*	*Variazione*
4.10.50.10.010.010.00.000	Quota contributi c/capitale da utilizzo finanziamenti per investimenti da Regione	€.	226	223	(3)
4.10.50.10.010.012.00.000	Quota contributi c/capitale da utilizzo finanziamenti per investimenti da Regione - Beni di prima dotazione	€.	578	578	0
4.10.50.10.010.020.00.000	Quota contributi c/capitale da utilizzo finanziamenti per investimenti dallo Stato	€.	0	0	0
4.10.50.10.015.010.00.000	Quota contributi c/esercizio da contributi FSR destinati a investimenti	€.	270	105	(165)
4.10.50.10.015.020.00.000	Quota contributi c/esercizio da altri contributi destinati a investimenti	€.	48	49	1
4.10.50.10.020.010.00.000	Costi capitalizzati da utilizzo riserva plusvalenze da reinvestire	€.	148	149	1
4.10.50.10.020.020.00.000	Costi capitalizzati da utilizzo riserva successioni e donazioni	€.	0	0	0
4.10.50.10.020.030.00.000	Costi capitalizzati da utilizzo riserva per investimenti	€.	0	0	0
4.10.50.20.010.010.00.000	Capitalizzazione costi (sostenuti in economia)	€.	0	0	0

PRELIBRA

			Valore netto al 31/12/2016	Valore netto al 31/12/2017	Variazione	Costi da utilizzo contributi Prechiusura al 31/12/2017	Costi da utilizzo contributi DI CUI SOCIO-SAN	Costi da contributi Prechiusura al 31/12/2017	Costi da contributi DI CUI SOCIO-SAN
4.20.00.00.000.000.00.000	**B) COSTI DELLA PRODUZIONE**		**1.609.582**	**1.633.097**	***23.515***	**6.456**	**1.552**	**17.067**	**1.653**

			Valore netto al 31/12/2016	Valore netto al 31/12/2017	Variazione	Costi da utilizzo contributi Prechiusura al 31/12/2017	Costi da utilizzo contributi DI CUI SOCIO-SAN	Costi da contributi Prechiusura al 31/12/2017	Costi da contributi DI CUI SOCIO-SAN
4.20.05.00.000.000.00.000	**B.1) Acquisti di beni - Totale**	**€.**	**30.175**	**25.254**	***(4.921)***	**2**	**0**	**0**	**0**
4.20.05.10.000.000.00.000	**B.1.A) Acquisti di beni sanitari - Totale**	**€.**	**29.717**	**24.883**	***(4.834)***	**1**	**-**	**-**	**-**

COD_COGE_NI	*Descrizione*		*Valore netto al 31/12/2016*	*Valore netto al 31/12/2017*	*Variazione*	*Costi da utilizzo contributi Prechiusura al 31/12/2017*	*Costi da utilizzo contributi DI CUI SOCIO-SAN*	*Costi da contributi Prechiusura al 31/12/2017*	*Costi da contributi DI CUI SOCIO-SAN*
4.20.05.10.010.010.01.050	Farmaceutici: Specialità Medicinali (File F escluso HCV)	€.	0	0	*0*				
4.20.05.10.010.010.01.070	Farmaceutici: Specialità Medicinali (HCV)	€.	0	0	*0*				
4.20.05.10.010.010.02.000	Farmaceutici: Specialità Medicinali (altro: farmaci ospedalieri)	€.	25	36	*11*				
4.20.05.10.010.020.00.000	Farmaceutici: Specialità Medicinali (Doppio Canale ex Nota CUF 37)	€.	23.006	23.609	*603*				
4.20.05.10.010.030.00.000	Farmaceutici: Specialità Medicinali (Primo Ciclo terapeutico D.G.R. 10246/02)	€.	0	0	*0*				
4.20.05.10.010.810.00.000	Farmaceutici: Specialità Medicinali da ATS/ASST/Fondazioni della Regione	€.	0	0	*0*				
4.20.05.10.010.820.00.000	Farmaceutici: Specialità Medicinali (Doppio Canale ex Nota CUF 37) da ATS/ASST/Fondazioni della Regione	€.	0	0	*0*				
4.20.05.10.020.010.00.000	Farmaceutici: Ossigeno	€.	0	0	*0*				
4.20.05.10.020.020.00.000	Farmaceutici: Ossigeno (Doppio Canale)	€.	0	0	*0*				
4.20.05.10.020.810.00.000	Farmaceutici: Ossigeno da ATS/ASST/Fondazioni della Regione	€.	0	0	*0*				
4.20.05.10.020.820.00.000	Farmaceutici: Ossigeno (Doppio Canale) da ATS/ASST/Fondazioni della Regione	€.	0	0	*0*				
4.20.05.10.025.010.00.000	Farmaceutici: Specialità Medicinali SENZA AIC	€.	0	0	*0*				
4.20.05.10.025.020.00.000	Farmaceutici: Galenici e altri medicinali SENZA AIC	€.	0	0	*0*				
4.20.05.10.025.030.00.000	Farmaceutici: Ossigeno e gas medicali SENZA AIC	€.	17	16	*(1)*				
4.20.05.10.030.010.00.000	Emoderivati	€.	0	0	*0*				
4.20.05.10.030.012.00.000	Emoderivati da Privati SOLAMENTE OVE GESTITI NELL'AMBITO DEL CONSORZIO INTERREGIONALE]	€.	0	0	*0*				
4.20.05.10.030.020.00.000	Emoderivati (Doppio Canale ex Nota CUF 37)	€.	0	0	*0*				
4.20.05.10.030.810.00.000	Emoderivati da ATS/ASST/Fondazioni della Regione ESCLUSI EMODERIVATI GESTITI VIA CONSORZIO INTERREGIONALE]	€.	0	0	*0*				
4.20.05.10.030.812.00.000	Emoderivati da ATS/ASST/Fondazioni della Regione SOLAMENTE OVE GESTITI NELL'AMBITO DEL CONSORZIO INTERREGIONALE]	€.	0	0	*0*				
4.20.05.10.030.815.00.000	Emoderivati da Az. Pubbliche ExtraRegione SOLAMENTE OVE GESTITI NELL'AMBITO DEL CONSORZIO INTERREGIONALE]	€.	0	0	*0*				
4.20.05.10.030.820.00.000	Emoderivati (Doppio Canale ex Nota CUF 37) da ATS/ASST/Fondazioni della Regione	€.	0	0	*0*				
4.20.05.10.040.010.00.000	Prodotti dietetici	€.	0	0	*0*				
4.20.05.10.050.010.00.000	Dispositivi medici: Cnd W - Materiali Diagnostici in vitro	€.	711	633	*(78)*				
4.20.05.10.050.020.00.000	Dispositivi medici: Cnd Z - Materiali diagnostici (materiale per apparecchiature sanitare e relativi componenti)	€.	0	1	*1*				
4.20.05.10.050.030.00.000	Prodotti chimici: Materiali diagnostici (senza Cnd)	€.	126	146	*20*				
4.20.05.10.060.011.00.000	Dispositivi Medici: Cnd A - Dispositivi da somministrazione, prelievo e raccolta	€.	7	8	*1*				
4.20.05.10.060.012.00.000	Dispositivi Medici: Cnd K, L - Strumentario chirurgico	€.	0	0	*0*				
4.20.05.10.060.013.00.000	Dispositivi Medici: Cnd H - Dispositivi di sutura	€.	6	11	*5*				
4.20.05.10.060.014.00.000	Dispositivi Medici: Cnd M - Dispositivi per medicazioni generali e specialistiche	€.	4	7	*3*				
4.20.05.10.060.015.00.000	Dispositivi Medici: Cnd T - Dispositivi di protezione e ausili per incontinenza (d. lgs. 46/97)	€.	8	9	*1*				
4.20.05.10.060.016.00.000	Dispositivi Medici: Cnd Y - Supporti o ausili tecnici per persone disabili	€.	0	0	*0*				
4.20.05.10.060.017.00.000	Dispositivi Medici: Cnd B; G; N; Q; R; U - Presidi medico-chirurgici specialistici	€.	0	1	*1*				
4.20.05.10.060.018.00.000	Dispositivi Medici: Cnd: D; S; V - Disinfettanti, prodotti per sterilizzazione e dispositivi vari	€.	2	9	*7*				
4.20.05.10.060.020.00.000	Dispositivi per appar. Cardiocircolatorio Cnd: C	€.	1	0	*(1)*				
4.20.05.10.060.030.00.000	Dispositivi medici con repertorio e senza CND (tipo 2, kit)	€.	0	0	*0*				
4.20.05.10.060.040.00.000	Dispositivi medici non registrati in Italia (senza repertorio e con CND assimilabile)	€.	0	0	*0*				
4.20.05.10.070.010.00.000	Materiale chirurgico e prodotti per uso veterinario	€.	0	5	*5*	1			
4.20.05.10.080.030.00.000	Dispositivi Medici: Cnd: J - impiantabili attivi: Materiali protesici (endoprotesi)	€.	0	0	*0*				
4.20.05.10.080.040.00.000	Dispositivi medici: Cnd: P - Materiali protesici (endoprotesi non attive)		0	0	*0*				
4.20.05.10.090.010.00.000	Dispositivi Medici: Cnd F - Materiali per emodialisi	€.	0	0	*0*				
4.20.05.10.100.010.00.000	Materiali per la profilassi igienico-sanitari: sieri	€.	0	0	*0*				

RIPRODUZIONE RISERVATA

4.20.05.10.100.020.00.000	Materiali per la profilassi igienico-sanitari: vaccini	€.	5.406	0	(5.406)				
4.20.05.10.120.010.00.000	Prodotti farmaceutici per uso veterinario	€.	69	74	5				
4.20.05.10.130.010.00.000	Sangue ed emocomponenti	€.	189	156	(33)				
4.20.05.10.130.800.00.000	Sangue ed emocomponenti acquistati Extraregione	€.	0	0	0				
4.20.05.10.130.810.00.000	Sangue ed emocomponenti da ATS/ASST/Fondazioni della Regione	€.	0	0	0				
4.20.05.10.800.010.00.000	Altri beni e prodotti sanitari (PRODOTTI SENZA REPERTORIO E/O CND)	€.	140	162	22				
4.20.05.10.800.810.00.000	Altri beni e prodotti sanitari (escluso Specialità medicinali, ossigeno, emoderivati e sangue) da ATS/ASST/Fondazioni della Regione	€.	0	0	0				

Gli acquisti vanno indicati al netto di sconti, resi e abbuoni

4.20.05.20.000.000.00.000	**B.1.B) Acquisti di beni non sanitari - Totale**		**458**	**371**	**(87)**	**1**	**-**	**-**	**-**

COD_COGE_NI	*Descrizione*		*Valore netto al 31/12/2016*	*Valore netto al 31/12/2017*	*Variazione*	*Costi da utilizzo contributi Prechiusura al 31/12/2017*	***Costi da utilizzo contributi DI CUI SOCIO-SAN***	***Costi da contributi Prechiusura al 31/12/2017***	***Costi da contributi DI CUI SOCIO-SAN***
4.20.05.20.010.010.00.000	Prodotti alimentari	€.	0	0	0				
4.20.05.20.020.010.00.000	Materiale di guardaroba, di pulizia e di convivenza in genere	€.	52	52	0				
4.20.05.20.030.010.00.000	Carburanti e lubrificanti	€.	142	123	(19)				
4.20.05.20.030.020.00.000	Combustibili	€.	0	0	0				
4.20.05.20.040.010.00.000	Cancelleria e stampati	€.	159	122	(37)				
4.20.05.20.050.010.00.000	Supporti informatici e materiale per EDP	€.	30	11	(19)	1			
4.20.05.20.060.010.00.000	Materiale per manutenzioni e riparazioni immobili e loro pertinenze	€.	16	18	2				
4.20.05.20.060.020.00.000	Materiale per manutenzioni e riparazioni mobili e macchine	€.	0	0	0				
4.20.05.20.060.030.00.000	Materiale per manutenzioni e riparazioni attrezzature tecnico scientifico sanitarie	€.	0	0	0				
4.20.05.20.060.040.00.000	Materiale per manutenzioni e riparazioni attrezzature tecnico economali	€.	0	0	0				
4.20.05.20.060.050.00.000	Materiale per manutenzioni e riparazioni automezzi (sanitari e non)	€.	0	0	0				
4.20.05.20.060.080.00.000	Materiale per manutenzioni e riparazioni - Altro	€.	0	0	0				
4.20.05.20.800.010.00.000	Altri beni non sanitari	€.	59	45	(14)				
4.20.05.20.800.810.00.000	Altri beni non sanitari da ATS/ASST/Fondazioni della Regione	€.	0	0	0				

Gli acquisti vanno indicati al netto di sconti, resi e abbuoni

R.U.C.R.I.B.A.

			Valore netto al 31/12/2016	Valore netto al 31/12/2017	Variazione	Costi da utilizzo contributi Prechiusura al 31/12/2017	Costi da utilizzo contributi DI CUI SOCIO-SAN	Costi da contributi Prechiusura al 31/12/2017	Costi da contributi DI CUI SOCIO-SAN
4.20.10.00.000.000.00.000	**B.2) Acquisti di servizi - Totale**	**€.**	**1.525.469**	**1.556.326**	***30.857***	**6.448**	**1.552**	**17.065**	**1.653**

			Valore netto al 31/12/2016	Valore netto al 31/12/2017	Variazione	Costi da utilizzo contributi Prechiusura al 31/12/2017	Costi da utilizzo contributi DI CUI SOCIO-SAN	Costi da contributi Prechiusura al 31/12/2017	Costi da contributi DI CUI SOCIO-SAN
4.20.10.10.000.000.00.000	**B.2.A) Acquisti di servizi sanitari - Totale**	**€.**	**1.520.472**	**1.550.712**	***30.240***	**6.446**	**1.552**	**16.827**	**1.653**
4.20.10.10.010.000.00.000	**B.2.A.1) Acquisti di servizi sanitari per medicina di base - Totale**	**€.**	**102.003**	**101.756**	***(247)***	**-**	**-**	**-**	**-**

COD_COGE_NI	Descrizione		Valore netto al 31/12/2016	Valore netto al 31/12/2017	Variazione	Costi da utilizzo contributi Prechiusura al 31/12/2017	Costi da utilizzo contributi DI CUI SOCIO-SAN	Costi da contributi Prechiusura al 31/12/2017	Costi da contributi DI CUI SOCIO-SAN
4.20.10.10.010.010.00.000	Assistenza per medicina di base convenzionata: Medici Medicina Generale	€.	74.194	74.425	*231*				
4.20.10.10.010.020.00.000	Assistenza per medicina di base convenzionata: Pediatri Libera Scelta	€.	20.357	20.089	*(268)*				
4.20.10.10.010.030.00.000	Assistenza per medicina di base convenzionata: Medici Guardia medica - Continuità assistenziale	€.	6.989	6.831	*(158)*				
4.20.10.10.010.040.00.000	Assistenza per medicina di base convenzionata: Medicina dei servizi	€.	286	222	*(64)*				
4.20.10.10.010.050.00.000	Assistenza per medicina di base convenzionata: Psicologi	€.	0		*0*				
4.20.10.10.010.060.00.000	Assistenza per medicina di base convenzionata: Medici 118	€.	0		*0*				
4.20.10.10.010.100.00.000	Altra assistenza per medicina di base	€.	0		*0*				
4.20.10.10.010.200.00.000	Assistenza per medicina di base convenzionata: da pubblico Mobilità (Extra Regione)	€.	177	189	*12*				
4.20.10.10.020.000.00.000	**B.2.A.2) Acquisti di servizi sanitari per farmaceutica - Totale**	**€.**	**150.706**	***150.614***	***(92)***	**-**	**-**	**49**	**-**

COD_COGE_NI	Descrizione		Valore netto al 31/12/2016	Valore netto al 31/12/2017	Variazione	Costi da utilizzo contributi Prechiusura al 31/12/2017	Costi da utilizzo contributi DI CUI SOCIO-SAN	Costi da contributi Prechiusura al 31/12/2017	Costi da contributi DI CUI SOCIO-SAN
4.20.10.10.020.010.10.000	acquisto di prestazioni di farmaceutica da farmacie ubicate nel proprio territorio (Farmaceutica convenzionata ex art. 8, c. 2, D. Lgs. 502/92): Farmaci	€.	147.889	147.876	*(13)*			49	
4.20.10.10.020.010.20.000	acquisto di prestazioni di farmaceutica da farmacie ubicate in altre province lombarde (Farmaceutica convenzionata ex art. 8, c. 2, D. Lgs. 502/92): Farmaci	€.	1.759	1.763	*4*				
4.20.10.10.020.010.30.000	acquisto di prestazioni di farmaceutica da farmacie ubicate fuori regione (Farmaceutica convenzionata ex art. 8, c. 2, D. Lgs. 502/92): Farmaci (Mobilità passiva in compensazione)	€.	607	515	*(92)*				
4.20.10.10.020.020.10.000	acquisto di prestazioni di farmaceutica da farmacie ubicate nel proprio territorio (Farmaceutica convenzionata ex art. 8, c. 2, D. Lgs. 502/92): Galenici	€.	6	6	*0*				
4.20.10.10.020.020.20.000	acquisto di prestazioni di farmaceutica da farmacie ubicate in altre province lombarde (Farmaceutica convenzionata ex art. 8, c. 2, D. Lgs. 502/92): Galenici	€.	0	0	*0*				
4.20.10.10.020.030.10.000	acquisto di prestazioni di farmaceutica da farmacie ubicate nel proprio territorio (Farmaceutica convenzionata ex art. 8, c. 2, D. Lgs. 502/92): Ossigeno	€.	219	226	*7*				
4.20.10.10.020.030.20.000	acquisto di prestazioni di farmaceutica da farmacie ubicate in altre province lombarde (Farmaceutica convenzionata ex art. 8, c. 2, D. Lgs. 502/92): Ossigeno	€.	0	0	*0*				
4.20.10.10.020.040.10.000	acquisto di prestazioni di farmaceutica da farmacie rurali	€.	0	0	*0*				
4.20.10.10.020.040.20.000	Indennità farmacie rurali	€.	136	138	*2*				
4.20.10.10.020.050.10.000	contributi ENPAF per acquisto di prestazioni di farmaceutica (Farmaceutica convenzionata ex art. 8, c. 2, D. Lgs. 502/92)	€.	90	90	*0*				
4.20.10.10.020.090.10.000	altri contributi relativi alle prestazioni di farmaceutica Convenzionata	€.	0	0	*0*				
4.20.10.10.030.000.00.000	**B.2.A.3) Acquisti di servizi sanitari per assistenza specialistica ambulatoriale - Totale**	**€.**	**257.905**	***260.477***	***2.572***	**-**	**-**	**1.519**	**-**

COD_COGE_NI	Descrizione		Valore netto al 31/12/2016	Valore netto al 31/12/2017	Variazione	Costi da utilizzo contributi Prechiusura al 31/12/2017	Costi da utilizzo contributi DI CUI SOCIO-SAN	Costi da contributi Prechiusura al 31/12/2017	Costi da contributi DI CUI SOCIO-SAN
4.20.10.10.030.010.10.010	acquisto di prestazioni ambulatoriali da strutture pubbliche ubicate nel proprio territorio: ASST/ATS/Fondazioni pubbliche	€.	151.987	152.730	*743*			113	
4.20.10.10.030.010.10.020	acquisto di prestazioni ambulatoriali da strutture pubbliche ubicate nel proprio territorio: altri soggetti pubblici	€.	0	0	*0*				
4.20.10.10.030.010.10.030	acquisto di prestazioni ambulatoriali in strutture pubbliche ubicate in altre province della Lombardia: ASST/ATS/Fondazioni pubbliche	€.	4.886	5.053	*167*				
4.20.10.10.030.010.10.050	acquisto di prestazioni ambulatoriali in strutture pubbliche ubicate in altre province della Lombardia: altri soggetti pubblici	€.	0		*0*				
4.20.10.10.030.010.20.010	acquisto di prestazioni ambulatoriali da strutture private ubicate nel proprio territorio: IRCCS privati	€.	3.106	3.014	*(92)*				

RIBIT

4.20.10.10.030.010.20.020	acquisto di prestazioni ambulatoriali da strutture private ubicate nel proprio territorio: ospedali classificati	€.	0	0	*0*				
4.20.10.10.030.010.20.030	acquisto di prestazioni ambulatoriali da strutture private ubicate nel proprio territorio: case di cura private	€.	60.491	61.805	*1.314*			18	
4.20.10.10.030.010.20.040	acquisto di prestazioni ambulatoriali da strutture private ubicate nel proprio territorio: strutture accreditate	€.	15.753	15.900	*147*				
4.20.10.10.030.010.20.110	acquisto di prestazioni ambulatoriali in strutture private ubicate in altre province della Lombardia: IRCCS privati	€.	1.374	1.234	*(140)*				
4.20.10.10.030.010.20.120	acquisto di prestazioni ambulatoriali in strutture private ubicate in altre province della Lombardia: ospedali classificati	€.	37	45	*8*				
4.20.10.10.030.010.20.130	acquisto di prestazioni ambulatoriali in strutture private ubicate in altre province della Lombardia: case di cura private	€.	3.703	3.905	*202*				
4.20.10.10.030.010.20.140	acquisto di prestazioni ambulatoriali in strutture private ubicate in altre province della Lombardia: strutture accreditate	€.	1.039	1.194	*155*				
4.20.10.10.030.010.30.010	acquisto di prestazioni ambulatoriali in strutture ubicate fuori Regione (mobilità passiva in compensazione)	€.	5.324	5.135	*(189)*				
4.20.10.10.030.020.10.010	assistenza medico specialistica convenzionata interna (SUMAI)	€.	0	0	*0*				
4.20.10.10.030.030.10.010	Prestazioni di "screening" in strutture pubbliche ubicate nel proprio territorio: ASST/ATS/Fondazioni pubbliche	€.	2.459	2.541	*82*				
4.20.10.10.030.030.10.020	Prestazioni di "screening" in strutture pubbliche ubicate nel proprio territorio: altri soggetti pubblici	€.	0	0	*0*				
4.20.10.10.030.030.10.030	Prestazioni di "screening" in strutture pubbliche ubicate in altre province della Lombardia: ASST/ATS/Fondazioni pubbliche	€.	3	3	*0*				
4.20.10.10.030.030.20.010	Prestazioni di "screening" in strutture private ubicate nel proprio territorio: IRCCS privati	€.	0	0	*0*				
4.20.10.10.030.030.20.020	Prestazioni di "screening" in strutture private ubicate nel proprio territorio: ospedali classificati	€.	0	0	*0*				
4.20.10.10.030.030.20.030	Prestazioni di "screening" in strutture private ubicate nel proprio territorio: case di cura private	€.	333	374	*41*				
4.20.10.10.030.030.20.040	Prestazioni di "screening" in strutture private ubicate nel proprio territorio: strutture accreditate	€.	0		*0*				

R.I.C.R.I.B.A.

4.20.10.10.030.030.20.110	Prestazioni di "screening" in strutture private ubicate in altre province della Lombardia: IRCCS privati	€.	0		0				
4.20.10.10.030.030.20.130	Prestazioni di "screening" in strutture private ubicate in altre province della Lombardia: case di cura private	€.	0		0				
4.20.10.10.030.030.20.140	Prestazioni di "screening" in strutture private ubicate in altre province della Lombardia: strutture accreditate	€.	1		(1)				
4.20.10.10.030.040.10.010	acquisto di prestazioni di Neuro-psichiatria Infantile (Uonpia) in strutture pubbliche ubicate nel proprio territorio: ASST/ATS/Fondazioni pubbliche	€.	4.748	4.865	117			1.133	
4.20.10.10.030.040.10.020	acquisto di prestazioni di Neuro-psichiatria Infantile (Uonpia) in strutture pubbliche ubicate nel proprio territorio: altri soggetti pubblici	€.	0		0				
4.20.10.10.030.040.10.030	acquisto di prestazioni di Neuro-psichiatria Infantile (Uonpia) in strutture pubbliche ubicate in altre province della Lombardia: ASST/ATS/Fondazioni pubbliche	€.	305	330	25			255	
4.20.10.10.030.040.10.040	acquisto di prestazioni di Neuro-psichiatria Infantile (Uonpia) in strutture pubbliche ubicate in altre province della Lombardia: altri soggetti pubblici	€.	0	0	0				
4.20.10.10.030.040.20.010	acquisto di prestazioni di Neuro-psichiatria Infantile (Uonpia) in strutture private ubicate nel proprio territorio: IRCCS privati	€.	0	0	0				
4.20.10.10.030.040.20.030	acquisto di prestazioni di Neuro-psichiatria Infantile (Uonpia) in strutture private ubicate nel proprio territorio: case di cura private	€.	0	0	0				
4.20.10.10.030.040.20.040	acquisto di prestazioni di Neuro-psichiatria Infantile (Uonpia) in strutture private ubicate nel proprio territorio: strutture accreditate	€.	1.947	2.033	86				
4.20.10.10.030.040.20.110	acquisto di prestazioni di Neuro-psichiatria Infantile (Uonpia) in strutture private ubicate in altre province lombarde: IRCCS privati	€.	0	0	0				
4.20.10.10.030.040.20.120	acquisto di prestazioni di Neuro-psichiatria Infantile (Uonpia) in strutture private ubicate in altre province lombarde: ospedali classificati	€.	0	0	0				
4.20.10.10.030.040.20.130	acquisto di prestazioni di Neuro-psichiatria Infantile (Uonpia) in strutture private ubicate in altre province lombarde: case di cura private	€.	0	0	0				
4.20.10.10.030.040.20.140	acquisto di prestazioni di Neuro-psichiatria Infantile (Uonpia) in strutture private ubicate in altre province lombarde: strutture accreditate	€.	344	172	(172)				
4.20.10.10.030.040.30.010	acquisto di prestazioni di Neuro-psichiatria Infantile (Uonpia) in strutture private ubicate fuori regione (mobilità passiva non in compensazione)	€.	65	144	79				
4.20.10.10.040.000.00.000	**B.2.A.4) Acquisti di servizi sanitari per assistenza riabilitativa - Totale**	**€.**	**2.859**	2.808	(51)	-	-	-	-

COD_COGE_NI	*Descrizione*		*Valore netto al 31/12/2016*	*Valore netto al 31/12/2017*	*Variazione*	*Costi da utilizzo contributi Prechiusura al 31/12/2017*	*Costi da utilizzo contributi DI CUI SOCIO-SAN*	*Costi da contributi Prechiusura al 31/12/2017*	*Costi da contributi DI CUI SOCIO-SAN*
4.20.10.10.040.010.10.000	acquisto di prestazioni socio sanitarie integrate da strutture ubicate nel proprio territorio da servizi di riabilizazione territoriale extraospedaliera pubblici	€.	0		0				
4.20.10.10.040.010.20.000	acquisto di prestazioni socio sanitarie integrate da strutture ubicate in altre province della Regione da servizi di riabilizazione territoriale extraospedaliera pubblici	€.	966	935	(31)				
4.20.10.10.040.010.30.000	acquisto di prestazioni socio sanitarie integrate da strutture ubicate fuori Regione da I.D.R. extraosp. Art.26 €.833/78 pubblici (non soggetto a compensazione)	€.	24	13	(11)				
4.20.10.10.040.020.10.000	acquisto di prestazioni socio sanitarie integrate da strutture ubicate nel proprio territorio da servizi di riabilizazione territoriale extraospedaliera privati	€.	1.723	1.750	27				
4.20.10.10.040.020.20.000	acquisto di prestazioni socio sanitarie integrate da strutture ubicate in altre province della Regione da servizi di riabilizazione territoriale extraospedaliera privati	€.	0		0				
4.20.10.10.040.020.30.000	acquisto di prestazioni socio sanitarie integrate da strutture ubicate fuori Regione da I.D.R. extraosp. Art.26 L.833/78 privati	€.	146	110	(36)				
4.20.10.10.050.000.00.000	**B.2.A.5) Acquisti servizi sanitari per assistenza integrativa e protesica - Totale**	**€.**	**21.415**	***21.929***	***514***	-	-	-	-

COD_COGE_NI	*Descrizione*		*Valore netto al 31/12/2016*	*Valore netto al 31/12/2017*	*Variazione*	*Costi da utilizzo contributi Prechiusura al 31/12/2017*	*Costi da utilizzo contributi DI CUI SOCIO-SAN*	*Costi da contributi Prechiusura al 31/12/2017*	*Costi da contributi DI CUI SOCIO-SAN*
4.20.10.10.050.010.00.000	acquisto di prestazioni di farmaceutica da farmacie ubicate nel proprio territorio (Farmaceutica convenzionata ex art. 8, c. 2, D. Lgs. 502/92): Protesica	€.	57	53	(4)				
4.20.10.10.050.020.00.000	acquisto di prestazioni di farmaceutica da farmacie ubicate in altre province lombarde (Farmaceutica convenzionata ex art. 8, c. 2, D. Lgs. 502/92): Protesica	€.	0	0	0				
4.20.10.10.050.030.00.000	acquisto di prestazioni di farmaceutica da farmacie ubicate fuori regione (Farmaceutica convenzionata ex art. 8, c. 2, D. Lgs. 502/92): Protesica	€.	0	0	0				
4.20.10.10.050.110.00.000	acquisto di prestazioni di farmaceutica da farmacie ubicate nel proprio territorio (Farmaceutica convenzionata ex art. 8, c. 2, D. Lgs. 502/92): Dietetica	€.	541	527	(14)				
4.20.10.10.050.120.00.000	acquisto di prestazioni di farmaceutica da farmacie ubicate in altre province lombarde (Farmaceutica convenzionata ex art. 8, c. 2, D. Lgs. 502/92): Dietetica	€.	0	0	0				
4.20.10.10.050.130.00.000	acquisto di prestazioni di farmaceutica da farmacie ubicate fuori regione (Farmaceutica convenzionata ex art. 8, c. 2, D. Lgs. 502/92): Dietetica	€.	0	0	0				

DRAFT

4.20.10.10.050.150.00.000	acquisto di prestazioni di farmaceutica da farmacie ubicate nel proprio territorio (Farmaceutica convenzionata ex art. 8, c. 2, D. Lgs. 502/92): Diabetica	€.	1	0	*(1)*				
4.20.10.10.050.152.00.000	acquisto di prestazioni di farmaceutica da farmacie ubicate in altre province lombarde (Farmaceutica convenzionata ex art. 8, c. 2, D. Lgs. 502/92): Diabetica	€.	0	0	*0*				
4.20.10.10.050.154.00.000	acquisto di prestazioni di farmaceutica da farmacie ubicate fuori regione (Farmaceutica convenzionata ex art. 8, c. 2, D. Lgs. 502/92): Diabetica	€.	0	0	*0*				
4.20.10.10.050.210.00.000	Assistenza Integrativa (Dietetica) non erogata tramite Farmaceutica Convenzionata - Negozi non WebCare - (ex art. 8, c. 2, D.Lgs. 502/92)	€.	4.447	4.952	*505*				
4.20.10.10.050.215.00.000	Assistenza Integrativa (Dietetica) non erogata tramite Farmaceutica Convenzionata - WEBCARE -(ex art. 8, c. 2, D.Lgs. 502/92)	€.	1.625	1.422	*(203)*				
4.20.10.10.050.220.00.000	Assistenza Integrativa (Ausili per Diabetici) non erogata tramite Farmaceutica Convenzionata (ex art. 8, c. 2, D.Lgs. 502/92)	€.	10.952	11.060	*108*				
4.20.10.10.050.310.00.000	Assistenza Protesica non erogata tramite Farmaceutica Convenzionata (ex art. 8, c. 2, D.Lgs. 502/92) c.d. protesica "Maggiore"	€.	0	0	*0*				
4.20.10.10.050.320.00.000	Assistenza Protesica non erogata tramite Farmaceutica Convenzionata (ex art. 8, c. 2, D.Lgs. 502/92) c.d. protesica "Minore"	€.	3.792	3.915	*123*				
4.20.10.10.050.330.00.000	Assistenza Protesica non erogata tramite Farmaceutica Convenzionata (ex art. 8, c. 2, D.Lgs. 502/92) - Costi di gestione magazzino	€.	0	0	*0*				
4.20.10.10.050.332.00.000	Acquisto di prestazioni relative all'Assistenza Integrativa - Nutrizione Artificiale Enterale	€.	0	0	*0*				
4.20.10.10.050.334.00.000	Acquisto di prestazioni relative all'Assistenza Integrativa (SOLO Servizio Distributivo da privato)	€.	0	0	*0*				
4.20.10.10.050.336.00.000	Acquisto di prestazioni relative all'Assistenza Protesica (SOLO Servizio Distributivo da privato)	€.	0	0	*0*				
4.20.10.10.050.400.00.000	Acquisto di prestazioni relative all'Assistenza Protesica Extraregione	€.	0	0	*0*				
4.20.10.10.050.450.00.000	Acquisto di prestazioni relative all'Assistenza Integrativa Extraregione	€.	0	0	*0*				

P.R.S.C.R.I.B.A.

4.20.10.10.060.000.00.000	**B.2.A.6) Acquisti servizi sanitari per assistenza ospedaliera - Totale**	**€.**	**623.581**	***622.897***	***(684)***	-	-	**884**	-

COD_COGE_NI	Descrizione		Valore netto al 31/12/2016	Valore netto al 31/12/2017	Variazione	Costi da utilizzo contributi Prechiusura al 31/12/2017	Costi da utilizzo contributi DI CUI SOCIO-SAN	Costi da contributi Prechiusura al 31/12/2017	Costi da contributi DI CUI SOCIO-SAN
4.20.10.10.060.010.10.000	acquisto di Drg da strutture pubbliche ubicate nel proprio territorio: ASST/Fondazioni pubbliche	€.	328.407	327.256	(1.151)			623	
4.20.10.10.060.010.30.000	acquisto di Drg da strutture pubbliche ubicate in altre province della Lombardia: ATS/ASST/Fondazioni pubbliche	€.	16.524	17.299	775				
4.20.10.10.060.010.40.000	acquisto di Drg da strutture pubbliche ubicate in altre province della Lombardia: altri soggetti pubblici	€.	0	0	0				
4.20.10.10.060.010.80.000	acquisto di Drg da strutture pubbliche ubicate fuori Regione (mobilità passiva in compensazione)	€.	25.684	26.941	1.257				
4.20.10.10.060.020.10.000	acquisto di Drg da erogatori privati ubicati nel proprio territorio: IRCCS privati	€.	15.648	15.135	(513)			14	
4.20.10.10.060.020.20.000	acquisto di Drg da erogatori privati ubicati nel proprio territorio: ospedali classificati	€.	0	0	0				
4.20.10.10.060.020.30.000	acquisto di Drg da erogatori privati ubicati nel proprio territorio: case di cura private	€.	215.004	215.008	4				
4.20.10.10.060.020.40.000	acquisto di Drg da erogatori privati ubicati in altre province della Lombardia: IRCCS privati	€.	9.699	8.695	(1.004)				
4.20.10.10.060.020.50.000	acquisto di Drg da erogatori privati ubicati in altre province della Lombardia: ospedali classificati	€.	337	412	75				
4.20.10.10.060.020.60.000	acquisto di Drg da erogatori privati ubicati in altre province della Lombardia: case di cura private	€.	12.278	12.151	(127)			247	

4.20.10.10.070.000.00.000	**B.2.A.7) Acquisto prestazioni di psichiatria residenziale e semiresidenziale - Totale**	**€.**	**37.829**	***38.357***	***528***	-	-	**1.715**	-

COD_COGE_NI	Descrizione		Valore netto al 31/12/2016	Valore netto al 31/12/2017	Variazione	Costi da utilizzo contributi Prechiusura al 31/12/2017	Costi da utilizzo contributi DI CUI SOCIO-SAN	Costi da contributi Prechiusura al 31/12/2017	Costi da contributi DI CUI SOCIO-SAN
4.20.10.10.070.010.10.000	acquisto di prestazioni di psichiatria in strutture pubbliche ubicate nel proprio territorio: ASST/Fondazioni pubbliche	€.	23.793	24.167	374			1.534	
4.20.10.10.070.010.30.000	acquisto di prestazioni di psichiatria in strutture pubbliche ubicate in altre province lombarde: ATS/ASST/Fondazioni pubbliche	€.	77	96	19				
4.20.10.10.070.010.40.000	acquisto di prestazioni di psichiatria in strutture pubbliche ubicate in altre province lombarde: altri soggetti pubblici	€.	0	0	0				
4.20.10.10.070.020.10.000	acquisto di prestazioni di psichiatria in strutture private accreditate a contratto ubicate nel proprio territorio	€.	12.896	13.225	329			181	
4.20.10.10.070.020.20.000	acquisto di prestazioni di psichiatria in strutture private accreditate a contratto ubicate in altre province lombarde	€.	519	377	(142)				
4.20.10.10.070.020.30.000	acquisto di prestazioni di psichiatria in strutture private accreditate NON a contratto ubicate nel proprio territorio	€.	35	0	(35)				
4.20.10.10.070.020.40.000	acquisto di prestazioni di psichiatria in strutture private accreditate NON a contratto ubicate in altre province lombarde	€.	373	372	(1)				
4.20.10.10.070.020.50.000	acquisto di prestazioni di psichiatria in strutture private ubicate fuori regione (Mobilità passiva non soggetta a compensazione)	€.	136	120	(16)				

4.20.10.10.080.000.00.000	**B.2.A.8) Acquisto prestazioni di distribuzione farmaci e File F - Totale**	**€.**	**139.159**	***153.372***	***14.213***	-	-	-	-

COD_COGE_NI	Descrizione		Valore netto al 31/12/2016	Valore netto al 31/12/2017	Variazione	Costi da utilizzo contributi Prechiusura al 31/12/2017	Costi da utilizzo contributi DI CUI SOCIO-SAN	Costi da contributi Prechiusura al 31/12/2017	Costi da contributi DI CUI SOCIO-SAN
4.20.10.10.080.010.10.000	acquisto farmaci file F da struture pubbliche ubicate nel proprio territorio: ASST/Fondazioni pubbliche	€.	86.502	97.144	10.642				
4.20.10.10.080.010.30.000	acquisto farmaci file F da strutture pubbliche ubicate in altre province della Regione: ATS/ASST/Fondazioni pubbliche	€.	5.886	7.503	1.617				
4.20.10.10.080.010.40.000	acquisto farmaci file F da strutture pubbliche ubicate in altre province della Regione: altri Enti pubblici	€.	0		0				
4.20.10.10.080.010.50.000	acquisto farmaci file F da Istituti penitenziari (anche per il tramite di ASST/Fondazioni pubbliche)	€.	297	260	(37)				
4.20.10.10.080.010.80.000	acquisto farmaci file F fuori Regione (Mobilità passiva in compensazione)	€.	2.510	1.958	(552)				
4.20.10.10.080.020.10.000	Acquisto farmaci file F da erogatori privati ubicati nel proprio territorio: IRCCS privati	€.	3	3	0				
4.20.10.10.080.020.20.000	Acquisto farmaci file F da erogatori privati ubicati nel proprio territorio: ospedali classificati	€.	0	0	0				
4.20.10.10.080.020.30.000	Acquisto farmaci file F da erogatori privati ubicati nel proprio territorio: case di cura private	€.	8.254	9.128	874				
4.20.10.10.080.020.40.000	Acquisto farmaci file F da erogatori privati ubicati in altre province della Regione: IRCCS privati	€.	1.055	1.399	344				
4.20.10.10.080.020.50.000	Acquisto farmaci file F da erogatori privati ubicati in altre province della Regione: ospedali classificati	€.	29	33	4				
4.20.10.10.080.020.60.000	Acquisto farmaci file F da erogatori privati ubicati in altre province della Regione: case di cura private	€.	217	177	(40)				
4.20.10.10.080.030.10.000	acquisto farmaci "Doppio canale" (ex Nota CUF 37 più ossigeno) da strutture pubbliche ubicate nel proprio territorio (rimborso farmaco più servizio): ASST/Fondazioni pubbliche	€.	27.145	28.120	975				

BOZZA

4.20.10.10.080.030.30.000	acquisto farmaci "Doppio canale" (ex Nota CUF 37 più ossigeno) da strutture pubbliche ubicate in altre province (rimborso farmaco più servizio): ATS/ASST/Fondazioni pubbliche	€.	1.041	1.147	*106*				
4.20.10.10.080.030.40.000	acquisto farmaci "Doppio canale" (ex Nota CUF 37 più ossigeno) da strutture pubbliche ubicate in altre province (rimborso farmaco più servizio): altri Enti pubblici	€.	0		*0*				
4.20.10.10.080.040.10.000	Prestazioni di acquisto più servizio distributivo di "Doppio canale" da soggetti privati ubicati nel proprio territorio	€.	1.448	1.376	*(72)*				
4.20.10.10.080.040.20.000	Prestazioni di acquisto più servizio distributivo di "Doppio canale" da soggetti privati ubicati in altre province	€.	879	935	*56*				
4.20.10.10.080.040.30.000	Acquisti di prestazioni derivanti dall'attività di "Doppio Canale" (SOLO Servizio Distributivo da privato)	€.	3.542	3.894	*352*				
4.20.10.10.080.050.10.000	acquisto farmaci "Primo Ciclo" da strutture pubbliche ubicate nel proprio territorio: ASST/Fondazioni pubbliche	€.	209	154	*(55)*				

RLS.C.R.I.B.A.

4.20.10.10.080.050.30.000	acquisto farmaci "Primo Ciclo" da strutture pubbliche ubicate in altre province della Regione: ASST/Fondazioni pubbliche	€.	15	15	0				
4.20.10.10.080.050.40.000	acquisto farmaci "Primo Ciclo" da strutture pubbliche ubicate in altre province della Regione: altri Enti pubblici	€.	0	0	0				
4.20.10.10.080.060.10.000	acquisto farmaci "Primo Ciclo" da strutture private ubicate nel proprio territorio	€.	117	117	0				
4.20.10.10.080.060.20.000	acquisto farmaci "Primo Ciclo" da strutture private ubicate in altre province della Regione	€.	10	9	(1)				
4.20.10.10.090.000.00.000	**B.2.A.9) Acquisto prestazioni termali in convenzione - Totale**	**€.**	**2.030**	***1.983***	***(47)***	**-**	**-**	**-**	**-**
COD_COGE_NI	*Descrizione*		*Valore netto al 31/12/2016*	*Valore netto al 31/12/2017*	*Variazione*	*Costi da utilizzo contributi Prechiusura al 31/12/2017*	***Costi da utilizzo contributi DI CUI SOCIO-SAN***	***Costi da contributi Prechiusura al 31/12/2017***	***Costi da contributi DI CUI SOCIO-SAN***
4.20.10.10.090.010.00.000	assistenza termale in convenzione ubicate nel proprio territorio	€.	834	791	(43)				
4.20.10.10.090.020.00.000	assistenza termale in convenzione ubicate in altre province della Regione	€.	284	255	(29)				
4.20.10.10.090.030.00.000	assistenza termale in convenzione fuori Regione (Mobilità passiva in compensazione)	€.	912	937	25				
4.20.10.10.100.000.00.000	**B.2.A.10) Acquisto prestazioni trasporto sanitari - Totale**	**€.**	**542**	***741***	***199***	**-**	**-**	**-**	**-**
COD_COGE_NI	*Descrizione*		*Valore netto al 31/12/2016*	*Valore netto al 31/12/2017*	*Variazione*	*Costi da utilizzo contributi Prechiusura al 31/12/2017*	***Costi da utilizzo contributi DI CUI SOCIO-SAN***	***Costi da contributi Prechiusura al 31/12/2017***	***Costi da contributi DI CUI SOCIO-SAN***
4.20.10.10.100.010.10.000	Trasporti sanitari per emergenza da pubblico (118)	€.	0		0				
4.20.10.10.100.010.20.000	Altri Trasporti sanitari da pubblico	€.	0		0				
4.20.10.10.100.010.80.000	Trasporti fuori regione (mobilità passiva in compensazione)	€.	542	741	199				
4.20.10.10.100.020.10.000	Trasporti sanitari per emergenza da privato (118)	€.	0		0				
4.20.10.10.100.020.20.000	Altri Trasporti sanitari da privato	€.	0		0				
4.20.10.10.110.000.00.000	**B.2.A.11) Acquisto prestazioni Socio-Sanitaria a rilevanza sanitaria - Totale**	**€.**	**159.895**	***162.352***	***2.457***	**140**	**140**	**-**	**-**
COD_COGE_NI	*Descrizione*		*Valore netto al 31/12/2016*	*Valore netto al 31/12/2017*	*Variazione*	*Costi da utilizzo contributi Prechiusura al 31/12/2017*	***Costi da utilizzo contributi DI CUI SOCIO-SAN***	***Costi da contributi Prechiusura al 31/12/2017***	***Costi da contributi DI CUI SOCIO-SAN***
4.20.10.10.110.010.10.010	acquisto di prestazioni socio sanitarie integrate da strutture ubicate nel proprio territorio: di cui da RSA pubbliche	€.	5.555	5.308	(247)				
4.20.10.10.110.010.10.050	acquisto di prestazioni socio sanitarie integrate da strutture ubicate nel proprio territorio: di cui da C.D.I. pubblici	€.	791	814	23				
4.20.10.10.110.010.10.060	acquisto di prestazioni socio sanitarie integrate da strutture ubicate nel proprio territorio: di cui da R.S.D. pubbliche	€.	0		0				
4.20.10.10.110.010.10.080	acquisto di prestazioni socio sanitarie integrate da strutture ubicate nel proprio territorio: di cui da Centri Diurni per persone Disabili (C.D.D.) pubblici	€.	620	644	24	22	22		
4.20.10.10.110.010.10.090	acquisto di prestazioni socio sanitarie integrate da strutture ubicate nel proprio territorio: di cui da Comunità alloggio Socio Sanitarie per persone con disabilità (C.S.S.) pubbliche	€.	0		0				
4.20.10.10.110.010.10.100	acquisto di prestazioni socio sanitarie integrate da strutture ubicate nel proprio territorio: di cui per Hospice pubblici	€.	0		0				
4.20.10.10.110.010.10.110	acquisto di prestazioni socio sanitarie integrate da strutture ubicate nel proprio teritorio: di cui per cure intermedie pubbliche	€.	0		0				
4.20.10.10.110.010.20.010	acquisto di prestazioni socio sanitarie integrate da strutture ubicate in altre province della Regione: di cui da RSA pubbliche	€.	4.146	4.231	85				
4.20.10.10.110.010.20.050	acquisto di prestazioni socio sanitarie integrate da strutture ubicate in altre province della Regione: di cui da C.D.I. pubblici	€.	82	65	(17)				
4.20.10.10.110.010.20.060	acquisto di prestazioni socio sanitarie integrate da strutture ubicate in altre province della Regione: di cui da R.S.D. pubbliche	€.	5.555	4.867	(688)				
4.20.10.10.110.010.20.070	acquisto di prestazioni socio sanitarie integrate da strutture pubbliche ubicate in altre province della Regione: di cui per pazienti ex O.P. di fascia B (al netto delle tariffe di accreditamento)	€.	0		0				
4.20.10.10.110.010.20.080	acquisto di prestazioni socio sanitarie integrate da strutture ubicate in altre province della Regione: di cui da Centri Diurni per persone Disabili (C.D.D.) pubblici	€.	96	86	(10)				
4.20.10.10.110.010.20.090	acquisto di prestazioni socio sanitarie integrate da strutture ubicate in altre province della Regione: di cui da Comunità alloggio Socio Sanitarie per persone con disabilità (C.S.S.) pubbliche	€.	66	62	(4)				
4.20.10.10.110.010.20.100	acquisto di prestazioni socio sanitarie integrate da strutture ubicate in altre province della Regione: di cui per Hospice pubblici	€.	709	786	77				
4.20.10.10.110.010.20.110	acquisto di prestazioni socio sanitarie integrate da strutture ubicate in altre province della Regione: di cui per cure intermedie pubbliche	€.	389	498	109				
4.20.10.10.110.010.30.010	acquisto di prestazioni socio sanitarie integrate da strutture ubicate fuori Regione: di cui da RSA pubbliche	€.	0		0				
4.20.10.10.110.010.40.010	acquisto di prestazioni socio sanitarie integrate da strutture ubicate fuori Regione: di cui per Hospice pubblici	€.	0		0				
4.20.10.10.110.010.40.020	acquisto di servizi di assistenza domiciliare integrata (ADI) da pubblico	€.	0		0				

RICORRIBA

4.20.10.10.110.010.40.030	acquisto di prestazioni di assistenza domiciliare integrata (ADI) - voucher sociosanitario da pubblico	€.	64	36	(28)				
4.20.10.10.110.010.40.040	Acquisto servizi socio assistenziali da pubblico	€.	0		0				
4.20.10.10.110.010.40.050	Acquisto di voucher sociosanitari da ATS/ASST/Fondazioni della Regione	€.	0		0				
4.20.10.10.110.010.80.010	altri acquisti di prestazioni di servizi socio sanitari da ATS/ASST/Fondazioni della Regione	€.	0		0				
4.20.10.10.110.010.80.020	Altri costi per prestazioni di servizi socio sanitari da pubblico	€.	0		0				
4.20.10.10.110.020.10.010	acquisto di prestazioni socio sanitarie integrate da strutture ubicate nel proprio territorio: di cui da RSA private	€.	86.355	87.229	874				
4.20.10.10.110.020.10.050	acquisto di prestazioni socio sanitarie integrate da strutture ubicate nel proprio territorio: di cui da C.D.I. privati	€.	4.735	4.833	98				
4.20.10.10.110.020.10.060	acquisto di prestazioni socio sanitarie integrate da strutture ubicate nel proprio territorio: di cui da R.S.D. private	€.	9.962	10.998	1.036				
4.20.10.10.110.020.10.070	acquisto di prestazioni socio sanitarie integrate da strutture private ubicate nel proprio territorio: di cui per pazienti ex O.P. di fascia B (al netto delle tariffe di accreditamento)	€.	0		0				
4.20.10.10.110.020.10.080	acquisto di prestazioni socio sanitarie integrate da strutture ubicate nel proprio territorio: di cui da Centri Diurni per persone Disabili (C.D.D.) privati	€.	7.305	7.346	41	118	118		
4.20.10.10.110.020.10.090	acquisto di prestazioni socio sanitarie integrate da strutture ubicate nel proprio territorio: di cui da Comunità alloggio Socio Sanitarie per persone con disabilità (C.S.S.) private	€.	1.279	1.276	(3)				
4.20.10.10.110.020.10.100	acquisto di prestazioni socio sanitarie integrate da strutture ubicate nel proprio territorio: di cui da Hospice privati	€.	2.950	3.146	196				
4.20.10.10.110.020.10.110	acquisto di prestazioni socio sanitarie integrate da strutture ubicate nel proprio teritorio: di cui per cure intermedie private	€.	10.096	10.276	180				
4.20.10.10.110.020.20.010	acquisto di prestazioni socio sanitarie integrate da strutture ubicate in altre province della Regione: di cui da RSA private	€.	0		0				
4.20.10.10.110.020.20.050	acquisto di prestazioni socio sanitarie integrate da strutture ubicate in altre province della Regione: di cui da C.D.I. privati	€.	0		0				
4.20.10.10.110.020.20.060	acquisto di prestazioni socio sanitarie integrate da strutture ubicate in altre province della Regione: di cui da R.S.D. private	€.	0		0				
4.20.10.10.110.020.20.070	acquisto di prestazioni socio sanitarie integrate da strutture private ubicate in altre province della Regione: di cui per pazienti ex O.P. di fascia B (al netto delle tariffe di accreditamento)	€.	0		0				
4.20.10.10.110.020.20.080	acquisto di prestazioni socio sanitarie integrate da strutture ubicate in altre province della Regione: di cui da Centri Diurni per persone Disabili (C.D.D.) privati	€.	0		0				
4.20.10.10.110.020.20.090	acquisto di prestazioni socio sanitarie integrate da strutture ubicate in altre province della Regione: di cui da Comunità alloggio Socio Sanitarie per persone con disabilità (C.S.S.) private	€.	0		0				
4.20.10.10.110.020.20.100	acquisto di prestazioni socio sanitarie integrate da strutture ubicate in altre province della Regione: di cui da Hospice privati	€.	0		0				
4.20.10.10.110.020.20.110	acquisto di prestazioni socio sanitarie integrate da strutture ubicate in altre province della Regione: di cui per cure intermedie private	€.	0		0				
4.20.10.10.110.020.20.120	acquisto di prestazioni socio sanitarie integrate da RSA gestite da ASST (ATS/ASST/Fondazioni della Regione)	€.	0		0				
4.20.10.10.110.020.20.130	acquisto di prestazioni socio sanitarie integrate da CDI gestiti da ASST (ATS/ASST/Fondazioni della Regione)	€.	0		0				
4.20.10.10.110.020.20.140	acquisto di prestazioni socio sanitarie integrate da RSD gestite da ASST (ATS/ASST/Fondazioni della Regione)	€.	2.092	1.920	(172)				
4.20.10.10.110.020.20.150	acquisto di prestazioni socio sanitarie integrate da CDD gestiti da ASST (ATS/ASST/Fondazioni della Regione)	€.	0		0				
4.20.10.10.110.020.20.160	acquisto di prestazioni socio sanitarie integrate da hospice gestiti da ASST (ATS/ASST/Fondazioni della Regione)	€.	0		0				
4.20.10.10.110.020.30.010	acquisto di prestazioni socio sanitarie integrate da strutture ubicate fuori Regione: di cui da RSA private	€.	19	19	0				
4.20.10.10.110.020.30.020	acquisto di prestazioni socio sanitarie integrate da strutture ubicate fuori Regione: di cui da strutture per disabili private	€.	62	79	17				
4.20.10.10.110.020.30.030	acquisto di prestazioni socio sanitarie integrate da strutture ubicate fuori Regione: di cui da Hospice privati	€.	0		0				
4.20.10.10.110.020.40.010	acquisto di servizi di assistenza domiciliare integrata (ADI) da privato	€.	0		0				
4.20.10.10.110.020.40.020	acquisto di prestazioni di assistenza domiciliare integrata (ADI) - voucher sociosanitario da privato	€.	4.176	4.465	289				
4.20.10.10.110.020.50.010	acquisto di prestazioni da servizi residenziali e semiresidenziali area dipendenze ubicate sul proprio territorio (da privato)	€.	2.753	3.144	391				
4.20.10.10.110.020.50.020	acquisto di prestazioni da servizi residenziali e semiresidenziali area dipendenze ubicate in altri territori della Regione (da privato)	€.	3.449	3.401	(48)				
4.20.10.10.110.020.50.030	acquisto di prestazioni da servizi residenziali e semiresidenziali area dipendenze ubicate fuori Regione (da privato)	€.	117	93	(24)				
4.20.10.10.110.020.60.010	acquisto di prestazioni da servizi multidisciplinari integrati (dipendenze) privati ubicati sul proprio territorio	€.	2.907	2.906	(1)				
4.20.10.10.110.020.60.020	acquisto di prestazioni da servizi multidisciplinari integrati (dipendenze) privati ubicati in altre province della Regione	€.	126	83	(43)				
4.20.10.10.110.020.65.010	acquisto di prestazioni socio sanitarie integrate da consultori familiari privati ubicati sul proprio territorio (prestazioni tariffate)	€.	3.237	3.307	70				
4.20.10.10.110.020.65.015	Riconoscimento funzioni ai consultori familiari privati ubicati sul proprio territorio	€.	189	404	215				
4.20.10.10.110.020.65.020	acquisto di prestazioni socio sanitarie integrate da consultori familiari privati ubicati in altre province della Regione	€.	13	30	17				

BOZZA

4.20.10.10.120.000.00.000	**B.2.A.12) Compartecipazione al personale per att. Libero-prof. (intramoenia) - Totale**	**€.**	**475**	***207***	***(268)***	-	-	-	-

COD_COGE_NI	*Descrizione*		*Valore netto al 31/12/2016*	*Valore netto al 31/12/2017*	*Variazione*	*Costi da utilizzo contributi Prechiusura al 31/12/2017*	***Costi da utilizzo contributi DI CUI SOCIO-SAN***	***Costi da contributi Prechiusura al 31/12/2017***	***Costi da contributi DI CUI SOCIO-SAN***
4.20.10.10.120.010.00.000	Compart. al personale att. libera professione ex art. 55 c.1 lett. a) - b) Ccnl - Area Ospedaliera	€.	0	0	*0*				
4.20.10.10.120.012.00.000	Compart. al personale att. libera professione ex art. 55 c.1 lett. a) - b) Ccnl - Area Specialistica	€.	26	23	*(3)*				
4.20.10.10.120.015.00.000	Compart. al personale att. libera professione ex art. 55 c.1 lett. a) - b) Ccnl - Area sanità pubblica	€.	243	16	*(227)*				
4.20.10.10.120.020.00.000	Servizi di consulenza sanitaria in area pagamento (art. 55 c.1 lett. c) d) ed ex art. 57-58 CCNL)	€.	120	88	*(32)*				
4.20.10.10.120.025.00.000	Servizi di consulenza sanitaria in area pagamento (art. 55 c.1 lett. c) d) ed ex art. 57-58 CCNL) - attività v/ATS-ASST-Fondazioni della Regione	€.	0	0	*0*				
4.20.10.10.120.030.00.000	Servizi di consulenza sanitaria in area pagamento (art. 55 c.2 CCNL)	€.	86	80	*(6)*				
4.20.10.10.120.035.00.000	Servizi di consulenza sanitaria in area pagamento (art. 55 c.2 CCNL) v/ATS-ASST-Fondazioni della Regione	€.	0	0	*0*				
4.20.10.10.120.040.00.000	Costi per prestazioni sanitarie intramoenia - Altro verso ATS-ASST-Fondazioni della Regione	€.	0	0	*0*				

4.20.10.10.130.000.00.000	**B.2.A.13) Rimborsi, assegni e contributi sanitari - Totale**	**€.**	**2.603**	***10.893***	***8.290***	**4.873**	-	**5.834**	-

COD_COGE_NI	*Descrizione*		*Valore netto al 31/12/2016*	*Valore netto al 31/12/2017*	*Variazione*	*Costi da utilizzo contributi Prechiusura al 31/12/2017*	***Costi da utilizzo contributi DI CUI SOCIO-SAN***	***Costi da contributi Prechiusura al 31/12/2017***	***Costi da contributi DI CUI SOCIO-SAN***
4.20.10.10.130.010.10.000	Contributi ad associazioni di volontariato	€.	0	0	*0*				
4.20.10.10.130.010.15.000	Contributi/Rimborsi per cure all'estero	€.	28	34	*6*				
4.20.10.10.130.010.20.000	Contributi/Rimborsi per assistenza indiretta	€.	17	3	*(14)*				
4.20.10.10.130.010.25.000	Contributi obbligatori Legge 210/92	€.	2.410	2.568	*158*			2.568	
4.20.10.10.130.010.30.000	Altre Contribuzioni Passive e sussidi	€.	148	8.288	*8.140*	4.873		3.266	
4.20.10.10.130.010.35.000	Altre Contribuzioni Passive e sussidi verso altre ATS/ASST/Fondazioni della regione	€.	0		*0*				
4.20.10.10.130.010.40.000	Altre Contribuzioni Passive e sussidi verso GSA della Regione	€.	0		*0*				

4.20.10.10.140.000.00.000	**B.2.A.14) Consulenze, Collaborazioni, Interinale e altre prestazioni di lavoro sanitarie e sociosanitarie - Totale**	**€.**	**214**	***166***	***(48)***	**21**	-	-	-

COD_COGE_NI	*Descrizione*		*Valore netto al 31/12/2016*	*Valore netto al 31/12/2017*	*Variazione*	*Costi da utilizzo contributi Prechiusura al 31/12/2017*	***Costi da utilizzo contributi DI CUI SOCIO-SAN***	***Costi da contributi Prechiusura al 31/12/2017***	***Costi da contributi DI CUI SOCIO-SAN***
4.20.10.10.140.010.10.000	Consulenze sanitarie da ATS/ASST/Fondazioni della Regione	€.	1	0	*(1)*				
4.20.10.10.140.010.15.000	Consulenze socio-sanitarie da ATS/ASST/Fondazioni della Regione	€.	0	0	*0*				
4.20.10.10.140.010.25.000	Consulenze sanitarie da altri enti pubblici	€.	0	0	*0*				
4.20.10.10.140.010.30.000	Consulenze socio-sanitarie da altri enti pubblici	€.	0	0	*0*				
4.20.10.10.140.010.40.000	Consulenze sanitarie da terzi	€.	168	166	*(2)*	21			
4.20.10.10.140.010.42.000	Consulenze sanitarie da terzi (Assi)	€.	0	0	*0*				
4.20.10.10.140.010.45.000	Consulenze socio-sanitarie da terzi	€.	7	0	*(7)*				
4.20.10.10.140.020.10.000	Collaborazioni coordinate e continuative - area sanitaria	€.	0	0	*0*				
4.20.10.10.140.020.15.000	Collaborazioni coordinate e continuative - area territorio	€.	0	0	*0*				
4.20.10.10.140.020.30.000	Indennità a personale universitario - area sanitaria	€.	0	0	*0*				
4.20.10.10.140.020.35.000	Prestazioni lavoro interinale (sanitario) - da terzi	€.	0	0	*0*				
4.20.10.10.140.020.40.000	Prestazioni lavoro interinale (assi) - da terzi	€.	0	0	*0*				
4.20.10.10.140.020.55.000	Prestazioni occasionali e altre prestazioni di lavoro sanitarie da terzi	€.	0	0	*0*				
4.20.10.10.140.020.60.000	Prestazioni occasionali e altre prestazioni di lavoro socio sanitarie da terzi	€.	0	0	*0*				
4.20.10.10.140.030.10.000	Rimborso degli oneri stipendiali del personale sanitario che presta servizio in azienda in posizione di comando in ATS/ASST/Fondazioni della Regione	€.	38	0	*(38)*				
4.20.10.10.140.030.20.000	Rimborso degli oneri stipendiali del personale sanitario che presta servizio in azienda in posizione di comando in altri Enti pubblici e Università	€.	0	0	*0*				
4.20.10.10.140.030.30.000	Rimborso degli oneri stipendiali del personale sanitario che presta servizio in azienda in posizione di comando dalla Regione Lombardia	€.	0	0	*0*				
4.20.10.10.140.030.40.000	Rimborso degli oneri stipendiali del personale sanitario che presta servizio in azienda in posizione di comando da Aziende di altre Regioni	€.	0	0	*0*				

PROPRIETÀ

4.20.10.10.150.000.00.000	**B.2.A.15) Altri servizi sanitari e sociosanitari a rilevanza sanitaria - Totale**	**€.**	**19.256**	***22.160***	***2.904***	**1.412**	**1.412**	**6.826**	**1.653**

COD_COGE_NI	*Descrizione*		*Valore netto al 31/12/2016*	*Valore netto al 31/12/2017*	*Variazione*	*Costi da utilizzo contributi Prechiusura al 31/12/2017*	***Costi da utilizzo contributi DI CUI SOCIO-SAN***	***Costi da contributi Prechiusura al 31/12/2017***	***Costi da contributi DI CUI SOCIO-SAN***
4.20.10.10.150.010.10.000	Altre prestazioni per servizi sanitari da ATS/ASST/Fondazioni della Regione	€.	5.169	5.091	*(78)*			3.065	
4.20.10.10.150.010.15.000	Altre prestazioni per servizi socio sanitari da ATS/ASST/Fondazioni della Regione	€.	60	80	*20*				
4.20.10.10.150.010.17.000	Altre prestazioni per servizi socio sanitari da terzi (Assi)	€.	0		*0*				
4.20.10.10.150.010.20.000	Altre prestazioni per servizi sanitari da pubblico	€.	86	66	*(20)*				
4.20.10.10.150.010.25.000	Altre prestazioni per servizi socio sanitari da pubblico	€.	1.230	705	*(525)*			126	126
4.20.10.10.150.010.30.000	Servizi sanitari appaltati o in "service" da pubblico	€.	0		*0*				
4.20.10.10.150.010.35.000	Altre prestazioni per servizi sanitari da Extraregione	€.	0		*0*				
4.20.10.10.150.020.10.000	Altre prestazioni per servizi sanitari da terzi	€.	5.622	8.086	*2.464*			2.108	
4.20.10.10.150.020.15.000	Altre prestazioni per servizi socio sanitari da terzi	€.	7.089	6.254	*(835)*	1.412	1.412	1.527	1.527
4.20.10.10.150.020.30.000	Servizi sanitari appaltati o in "service" da terzi	€.	0		*0*				
4.20.10.10.150.020.35.000	Assegni di studio scuole infermieri	€.	0		*0*				
4.20.10.10.150.900.10.000	Costi per servizi sanitari - Mobilità internazionale passiva	€.	0	1.878	*1.878*				

			Valore netto al 31/12/2016	*Valore netto al 31/12/2017*	*Variazione*	*Costi da utilizzo contributi Prechiusura al 31/12/2017*	***Costi da utilizzo contributi DI CUI SOCIO-SAN***	***Costi da contributi Prechiusura al 31/12/2017***	***Costi da contributi DI CUI SOCIO-SAN***
4.20.10.20.000.000.00.000	**B.2.B) Acquisti di servizi non sanitari - Totale**	**€.**	**4.997**	**5.614**	***617***	**2**	**0**	**238**	**0**

4.20.10.20.010.000.00.000	**B.2.B.1) Servizi non sanitari -Totale**	**€.**	**4.766**	***5.323***	***557***	**2**	**-**	**238**	**-**

COD_COGE_NI	*Descrizione*		*Valore netto al 31/12/2016*	*Valore netto al 31/12/2017*	*Variazione*	*Costi da utilizzo contributi Prechiusura al 31/12/2017*	***Costi da utilizzo contributi DI CUI SOCIO-SAN***	***Costi da contributi Prechiusura al 31/12/2017***	***Costi da contributi DI CUI SOCIO-SAN***
4.20.10.20.010.010.10.000	Lavanderia	€.	44	38	*(6)*				
4.20.10.20.010.010.15.000	Pulizia	€.	554	515	*(39)*				
4.20.10.20.010.010.20.000	Mensa	€.	897	774	*(123)*				
4.20.10.20.010.010.25.000	Riscaldamento	€.	584	526	*(58)*				
4.20.10.20.010.010.30.000	Servizi di elaborazione dati	€.	165	142	*(23)*				
4.20.10.20.010.010.35.000	Trasporti non sanitari (se non addebitati in fattura dai fornitori di materie e merci)	€.	0	4	*4*				
4.20.10.20.010.010.40.000	Smaltimento rifiuti	€.	23	20	*(3)*				
4.20.10.20.010.020.10.000	Utenze telefoniche	€.	410	316	*(94)*				
4.20.10.20.010.020.20.000	Utenze elettricità	€.	302	261	*(41)*				
4.20.10.20.010.020.30.000	Acqua, gas, combustibile	€.	18	18	*0*				
4.20.10.20.010.020.40.000	Servizi esterni di vigilanza	€.	4	4	*0*				
4.20.10.20.010.020.80.000	Altre Utenze	€.	0	0	*0*				
4.20.10.20.010.030.10.000	Assicurazioni: Premi per R.C. Professionale	€.	0	0	*0*				
4.20.10.20.010.030.20.000	Assicurazioni: Altri premi	€.	592	387	*(205)*				
4.20.10.20.010.040.10.000	Acquisto di altri servizi non sanitari da ATS/ASST/Fondazioni della Regione	€.	138	219	*81*				
4.20.10.20.010.040.20.000	Acquisto di altri servizi non sanitari da pubblico	€.	0	0	*0*				
4.20.10.20.010.050.10.000	Servizi postali e telex	€.	410	369	*(41)*				
4.20.10.20.010.050.15.000	Pubblicità e promozione	€.	38	19	*(19)*				
4.20.10.20.010.050.20.000	Rimborso spese di viaggio e soggiorno	€.	6	4	*(2)*				
4.20.10.20.010.050.25.000	Altri servizi non sanitari acquistati in "Service"	€.	0	0	*0*				
4.20.10.20.010.050.80.000	Altri servizi non sanitari	€.	581	1.707	*1.126*	2		238	

4.20.10.20.020.000.00.000	**B.2.B.2) Consulenze, Collaborazioni, Interinale e altre prestazioni di lavoro non sanitarie - Totale**	**€.**	**166**	***184***	***18***	**-**	**-**	**-**	**-**

COD_COGE_NI	*Descrizione*		*Valore netto al 31/12/2016*	*Valore netto al 31/12/2017*	*Variazione*	*Costi da utilizzo contributi Prechiusura al 31/12/2017*	***Costi da utilizzo contributi DI CUI SOCIO-SAN***	***Costi da contributi Prechiusura al 31/12/2017***	***Costi da contributi DI CUI SOCIO-SAN***
4.20.10.20.020.010.10.010	Consulenze non sanitarie da ATS/ASST/Fondazioni della Regione	€.	0	0	*0*				
4.20.10.20.020.010.10.020	Consulenze non sanitarie da altri enti pubblici	€.	0	0	*0*				
4.20.10.20.020.010.20.010	Servizi per consulenze Amministrative - da privato	€.	0	0	*0*				
4.20.10.20.020.010.20.020	Servizi per consulenze Tecniche - da privato	€.	0	0	*0*				
4.20.10.20.020.010.20.030	Servizi per consulenze Legali - da privato	€.	114	171	*57*				
4.20.10.20.020.010.20.040	Servizi per consulenze Notarili - da privato	€.	0	0	*0*				
4.20.10.20.020.020.10.000	Spese per collaborazioni coordinate e continuative Amministrative - da privato	€.	0	0	*0*				
4.20.10.20.020.020.20.000	Spese per collaborazioni coordinate e continuative Tecniche - da privato	€.	0	0	*0*				
4.20.10.20.020.020.30.000	Prestazioni lavoro interinale Amministrativo (non sanitario) - da privato	€.	0	0	*0*				
4.20.10.20.020.020.40.000	Prestazioni lavoro interinale Tecnico (non sanitario) - da privato	€.	41	13	*(28)*				

PROVVISORIA

4.20.10.20.020.020.50.000	Prestazioni occasionali e altre prestazioni di lavoro non sanitarie - da privato	€.	0	0	0				
4.20.10.20.020.020.60.000	Personale religioso	€.	0	0	0				
4.20.10.20.020.030.10.000	Rimborso degli oneri stipendiali del personale non sanitario che presta servizio in azienda in posizione di comando in ATS/ASST/Fondazioni della Regione	€.	11	0	(11)				
4.20.10.20.020.030.20.000	Rimborso degli oneri stipendiali del personale non sanitario che presta servizio in azienda in posizione di comando in altri Enti pubblici e Università	€.	0	0	0				
4.20.10.20.020.030.30.000	Rimborso degli oneri stipendiali del personale non sanitario che presta servizio in azienda in posizione di comando dalla Regione Lombardia	€.	0	0	0				
4.20.10.20.020.030.40.000	Rimborso degli oneri stipendiali del personale non sanitario che presta servizio in Azienda di altre Regioni	€.	0	0	0				
4.20.10.20.030.000.00.000	**B.2.B.3) Formazione (esternalizzata e non) - Totale**	€.	**65**	***107***	***42***	-	-	-	-

COD_COGE_NI	*Descrizione*		*Valore netto al 31/12/2016*	*Valore netto al 31/12/2017*	*Variazione*	*Costi da utilizzo contributi Prechiusura al 31/12/2017*	***Costi da utilizzo contributi DI CUI SOCIO-SAN***	***Costi da contributi Prechiusura al 31/12/2017***	***Costi da contributi DI CUI SOCIO-SAN***
4.20.10.20.030.010.00.000	Formazione esternalizzata da pubblico (Iref, Università, ...)	€.	3	2	(1)				
4.20.10.20.030.020.00.000	Formazione esternalizzata da ATS/ASST/Fondazioni della Regione	€.	0	0	0				
4.20.10.20.030.110.00.000	Formazione esternalizzata da privato	€.	62	105	43				
4.20.10.20.030.120.00.000	Formazione non esternalizzata da privato	€.	0	0	0				

4.20.15.00.000.000.00.000	**B.3) Manutenzione e riparazione (ordinaria esternalizzata) - Totale**	€.	**1.875**	**1.476**	***(399)***	**6**	**-**	**-**	**-**

COD_COGE_NI	*Descrizione*		*Valore netto al 31/12/2016*	*Valore netto al 31/12/2017*	*Variazione*	*Costi da utilizzo contributi Prechiusura al 31/12/2017*	***Costi da utilizzo contributi DI CUI SOCIO-SAN***	***Costi da contributi Prechiusura al 31/12/2017***	***Costi da contributi DI CUI SOCIO-SAN***
4.20.15.10.000.000.00.000	Manutenzione e riparazione ordinaria esternalizzata per immobili e loro pertinenze	€.	488	332	(156)				
4.20.15.15.000.000.00.000	Manutenzione e riparazione ordinaria esternalizzata per impianti e macchinari	€.	0	0	0				
4.20.15.20.000.000.00.000	Manutenzione e riparazione ordinaria esternalizzata per mobili e macchine	€.	1	2	1				
4.20.15.30.000.000.00.000	Manutenzione e riparazione ordinaria esternalizzata per attrezzature tecnico-scientifiche sanitarie	€.	217	188	(29)				
4.20.15.40.000.000.00.000	Manutenzione e riparazione ordinaria esternalizzata per automezzi sanitari	€.	0	0	0				
4.20.15.50.000.000.00.000	Manutenzione e riparazione ordinaria esternalizzata per automezzi non sanitari	€.	25	26	1				
4.20.15.80.000.000.00.000	Altre manutenzioni e riparazioni	€.	1.144	928	(216)	6			
4.20.15.90.000.000.00.000	Manutenzioni e riparazioni da ATS/ASST/Fondazioni della Regione	€.	0	0	0				

PROPRI.B.A.

4.20.20.00.000.000.00.000	**B.4) Godimento di beni di terzi - Totale**	**€.**	**730**	**492**	***(238)***	-	-	2	-

COD_COGE_NI	Descrizione		Valore netto al 31/12/2016	Valore netto al 31/12/2017	Variazione	Costi da utilizzo contributi Prechiusura al 31/12/2017	Costi da utilizzo contributi DI CUI SOCIO-SAN	Costi da contributi Prechiusura al 31/12/2017	Costi da contributi DI CUI SOCIO-SAN
4.20.20.10.010.000.00.000	Affitti passivi	€.	77	26	*(51)*				
4.20.20.10.020.000.00.000	Spese condominiali	€.	43	25	*(18)*				
4.20.20.20.010.000.00.000	Canoni di Noleggio sanitari (esclusa protesica)	€.	58	27	*(31)*				
4.20.20.20.015.000.00.000	Canoni di Noleggio sanitari relativi a protesica	€.	0	0	*0*				
4.20.20.20.020.000.00.000	Canoni di Noleggio non sanitari	€.	552	414	*(138)*			2	
4.20.20.30.010.000.00.000	Canoni di leasing sanitari	€.	0	0	*0*				
4.20.20.30.020.000.00.000	Canoni di leasing non sanitari	€.	0	0	*0*				
4.20.20.80.010.000.00.000	Locazioni e noleggi da ATS/ASST/Fondazioni della Regione	€.	0	0	*0*				

			Valore netto al 31/12/2016	Valore netto al 31/12/2017	Variazione	Costi da utilizzo contributi Prechiusura al 31/12/2017	Costi da utilizzo contributi DI CUI SOCIO-SAN	Costi da contributi Prechiusura al 31/12/2017	Costi da contributi DI CUI SOCIO-SAN
4.20.25.00.000.000.00.000	**Costo del Personale (Totale)**	**€.**	**46.622**	***42.295***	***(4.327)***	**0**	**0**	**0**	**0**

4.20.25.10.000.000.00.000	**B.5 Personale del ruolo sanitario - Totale**	**€.**	**33.556**	**29.631**	**(3.925)**	-	-	-	-

COD_COGE_NI	Descrizione		Valore netto al 31/12/2016	Valore netto al 31/12/2017	Variazione	Costi da utilizzo contributi Prechiusura al 31/12/2017	Costi da utilizzo contributi DI CUI SOCIO-SAN	Costi da contributi Prechiusura al 31/12/2017	Costi da contributi DI CUI SOCIO-SAN
4.20.25.10.010.010.00.000	Ruolo Sanitario - T.INDETERMINATO - - Personale dirigente medico / veterinario - Competenze fisse	€.	12.330	11.332	*(998)*				
4.20.25.10.010.020.00.000	Ruolo Sanitario - T.INDETERMINATO - - Personale dirigente medico / veterinario - Straordinario	€.	512	480	*(32)*				
4.20.25.10.010.025.00.000	Ruolo Sanitario - T.INDETERMINATO - - Personale dirigente medico / veterinario - Retr. Posizione	€.	1.223	1.119	*(104)*				
4.20.25.10.010.030.00.000	Ruolo Sanitario - T.INDETERMINATO - - Personale dirigente medico / veterinario - Indennità varie	€.	336	287	*(49)*				
4.20.25.10.010.040.00.000	Ruolo Sanitario - T.INDETERMINATO - - Personale dirigente medico / veterinario - Competenze personale comandato	€.	0	0	*0*				
4.20.25.10.010.050.00.000	Ruolo Sanitario - T.INDETERMINATO - - Personale dirigente medico / veterinario - Incentivazione (retribuzione di risultato)	€.	1.021	991	*(30)*				
4.20.25.10.010.060.00.000	Ruolo Sanitario - T.INDETERMINATO - - Personale dirigente medico / veterinario - Risorse aggiuntive regionali	€.	226	205	*(21)*				
4.20.25.10.010.110.00.000	Ruolo Sanitario - T.INDETERMINATO - - Personale dirigente medico / veterinario - Oneri sociali*	€.	4.293	4.018	*(275)*				
4.20.25.10.010.210.00.000	Ruolo Sanitario - T.INDETERMINATO - - Personale dirigente medico / veterinario - Accantonamento a TFR	€.	0	0	*0*				
4.20.25.10.010.220.00.000	Ruolo Sanitario - T.INDETERMINATO - - Personale dirigente medico / veterinario - Accantonamento trattamento quiescenza e simili	€.	0	0	*0*				
4.20.25.10.010.800.00.000	Ruolo Sanitario - T.INDETERMINATO - - Personale dirigente medico / veterinario - Altri costi del personale	€.	0	0	*0*				
4.20.25.10.012.010.00.000	Ruolo Sanitario - T.DETERMINATO - - Personale dirigente medico / veterinario - Competenze fisse	€.	265	351	*86*				
4.20.25.10.012.020.00.000	Ruolo Sanitario - T.DETERMINATO - - Personale dirigente medico / veterinario - Straordinario	€.	0	0	*0*				
4.20.25.10.012.025.00.000	Ruolo Sanitario - T.DETERMINATO - - Personale dirigente medico / veterinario - Retr. Posizione	€.	42	48	*6*				
4.20.25.10.012.030.00.000	Ruolo Sanitario - T.DETERMINATO - - Personale dirigente medico / veterinario - Indennità varie	€.	11	21	*10*				
4.20.25.10.012.040.00.000	Ruolo Sanitario - T.DETERMINATO - - Personale dirigente medico / veterinario - Competenze personale comandato	€.	0	0	*0*				
4.20.25.10.012.050.00.000	Ruolo Sanitario - T.DETERMINATO - - Personale dirigente medico / veterinario - Incentivazione (retribuzione di risultato)	€.	3	2	*(1)*				
4.20.25.10.012.060.00.000	Ruolo Sanitario - T.DETERMINATO - - Personale dirigente medico / veterinario - Risorse aggiuntive regionali	€.	5	7	*2*				
4.20.25.10.012.110.00.000	Ruolo Sanitario - T.DETERMINATO - - Personale dirigente medico / veterinario - Oneri sociali*	€.	89	119	*30*				
4.20.25.10.012.210.00.000	Ruolo Sanitario - T.DETERMINATO - - Personale dirigente medico / veterinario - Accantonamento a TFR	€.	0	0	*0*				
4.20.25.10.012.220.00.000	Ruolo Sanitario - T.DETERMINATO - - Personale dirigente medico / veterinario - Accantonamento trattamento quiescenza e simili	€.	0	0	*0*				
4.20.25.10.012.800.00.000	Ruolo Sanitario - T.DETERMINATO - - Personale dirigente medico / veterinario - Altri costi del personale	€.	0	0	*0*				
4.20.25.10.020.010.00.000	Ruolo Sanitario - T.INDETERMINATO- - Personale dirigente non medico - Competenze fisse	€.	1.154	989	*(165)*				
4.20.25.10.020.020.00.000	Ruolo Sanitario - T.INDETERMINATO- - Personale dirigente non medico - Straordinario	€.	4	4	*0*				
4.20.25.10.020.025.00.000	Ruolo Sanitario - T.INDETERMINATO- - Personale dirigente non medico - Retr. Posizione	€.	178	124	*(54)*				
4.20.25.10.020.030.00.000	Ruolo Sanitario - T.INDETERMINATO- - Personale dirigente non medico - Indennità varie	€.	30	20	*(10)*				

RISERVATA

4.20.25.10.020.040.00.000	Ruolo Sanitario - T.INDETERMINATO- - Personale dirigente non medico - Competenze personale comandato	€.	0	0	0				
4.20.25.10.020.050.00.000	Ruolo Sanitario - T.INDETERMINATO- - Personale dirigente non medico - Incentivazione (retribuzione di risultato)	€.	81	77	(4)				
4.20.25.10.020.060.00.000	Ruolo Sanitario - T.INDETERMINATO- - Personale dirigente non medico - Risorse aggiuntive regionali	€.	26	23	(3)				
4.20.25.10.020.070.00.000	Ruolo Sanitario - T.INDETERMINATO- - Personale dirigente non medico - Accantonamento per ferie maturate e non godute	€.	0	0	0				
4.20.25.10.020.110.00.000	Ruolo Sanitario - T.INDETERMINATO- - Personale dirigente non medico - Oneri sociali*	€.	404	345	(59)				
4.20.25.10.020.210.00.000	Ruolo Sanitario - T.INDETERMINATO- - Personale dirigente non medico - Accantonamento a TFR	€.	0	0	0				
4.20.25.10.020.800.00.000	Ruolo Sanitario - T.INDETERMINATO- - Personale dirigente non medico - Altri costi del personale	€.	0	0	0				
4.20.25.10.022.010.00.000	Ruolo Sanitario - T.DETERMINATO - - Personale dirigente non medico - Competenze fisse	€.	45	69	24				
4.20.25.10.022.020.00.000	Ruolo Sanitario - T.DETERMINATO - - Personale dirigente non medico - Straordinario	€.	0	0	0				
4.20.25.10.022.025.00.000	Ruolo Sanitario - T.DETERMINATO - - Personale dirigente non medico - Retr. Posizione	€.	9	15	6				
4.20.25.10.022.030.00.000	Ruolo Sanitario - T.DETERMINATO - - Personale dirigente non medico - Indennità varie	€.	2	0	(2)				
4.20.25.10.022.040.00.000	Ruolo Sanitario - T.DETERMINATO - - Personale dirigente non medico - Competenze personale comandato	€.	0	4	4				
4.20.25.10.022.050.00.000	Ruolo Sanitario - T.DETERMINATO - - Personale dirigente non medico - Incentivazione (retribuzione di risultato)	€.	0	0	0				
4.20.25.10.022.060.00.000	Ruolo Sanitario - T.DETERMINATO - - Personale dirigente non medico - Risorse aggiuntive regionali	€.	1	1	0				
4.20.25.10.022.110.00.000	Ruolo Sanitario - T.DETERMINATO - - Personale dirigente non medico - Oneri sociali*	€.	16	25	9			0	
4.20.25.10.022.210.00.000	Ruolo Sanitario - T.DETERMINATO - - Personale dirigente non medico - Accantonamento a TFR	€.	0	0	0				
4.20.25.10.022.800.00.000	Ruolo Sanitario - T.DETERMINATO - - Personale dirigente non medico - Altri costi del personale	€.	0	0	0				
4.20.25.10.110.010.00.000	Ruolo Sanitario - T.INDETERMINATO- - Personale comparto - Competenze fisse	€.	7.640	5.972	(1.668)				
4.20.25.10.110.020.00.000	Ruolo Sanitario - T.INDETERMINATO- - Personale comparto - Straordinario	€.	229	192	(37)				
4.20.25.10.110.030.00.000	Ruolo Sanitario - T.INDETERMINATO- - Personale comparto - Indennità varie	€.	299	299	0				
4.20.25.10.110.035.00.000	Ruolo Sanitario - T.INDETERMINATO- - Personale comparto - Incentivazione alla produttività collettiva	€.	432	361	(71)				
4.20.25.10.110.040.00.000	Ruolo Sanitario - T.INDETERMINATO- - Personale comparto - Competenze personale comandato	€.	0	0	0				
4.20.25.10.110.050.00.000	Ruolo Sanitario - T.INDETERMINATO- - Personale comparto - Risorse aggiuntive regionali	€.	217	171	(46)				
4.20.25.10.110.110.00.000	Ruolo Sanitario - T.INDETERMINATO- - Personale comparto - Oneri sociali*	€.	2.420	1.950	(470)				
4.20.25.10.110.210.00.000	Ruolo Sanitario - T.INDETERMINATO- - Personale comparto - Accantonamento a TFR	€.	0	0	0				
4.20.25.10.110.800.00.000	Ruolo Sanitario - T.INDETERMINATO- - Personale comparto - Altri costi del personale	€.	0	0	0				
4.20.25.10.112.010.00.000	Ruolo Sanitario - T.DETERMINATO- - Personale comparto - Competenze fisse	€.	10	8	(2)				
4.20.25.10.112.020.00.000	Ruolo Sanitario - T.DETERMINATO- - Personale comparto - Straordinario	€.	0	0	0				
4.20.25.10.112.030.00.000	Ruolo Sanitario - T.DETERMINATO- - Personale comparto - Indennità varie	€.	0	0	0				
4.20.25.10.112.035.00.000	Ruolo Sanitario - T.DETERMINATO- - Personale comparto - Incentivazione alla produttività collettiva	€.	0	0	0				

BRIBA

4.20.25.10.112.040.00.000	Ruolo Sanitario - T.DETERMINATO- - Personale comparto - Competenze personale comandato	€.	0	0	0				
4.20.25.10.112.050.00.000	Ruolo Sanitario - T.DETERMINATO- - Personale comparto - Risorse aggiuntive regionali	€.	0	0	0			0	
4.20.25.10.112.110.00.000	Ruolo Sanitario - T.DETERMINATO- - Personale comparto - Oneri sociali*	€.	3	2	(1)				
4.20.25.10.112.210.00.000	Ruolo Sanitario - T.DETERMINATO- - Personale comparto - Accantonamento a TFR	€.	0	0	0				
4.20.25.10.112.800.00.000	Ruolo Sanitario - T.DETERMINATO- - Personale comparto - Altri costi del personale	€.	0	0	0				

* Esclusa IRAP e comprensivo di INAIL.

4.20.25.20.000.000.00.000	**B.6 Personale del ruolo professionale - Totale**	**€.**	**1.221**	**1.146**	***(75)***	-	-	-	-

COD_COGE_NI	*Descrizione*		*Valore netto al 31/12/2016*	*Valore netto al 31/12/2017*	*Variazione*	*Costi da utilizzo contributi Prechiusura al 31/12/2017*	***Costi da utilizzo contributi DI CUI SOCIO-SAN***	***Costi da contributi Prechiusura al 31/12/2017***	***Costi da contributi DI CUI SOCIO-SAN***
4.20.25.20.020.010.00.000	Ruolo professionale - T.INDETERMINATO- Personale dirigente - Competenze fisse	€.	519	464	(55)				
4.20.25.20.020.020.00.000	Ruolo professionale - T.INDETERMINATO- Personale dirigente - Straordinario	€.	0	0	0				
4.20.25.20.020.025.00.000	Ruolo professionale - T.INDETERMINATO- Personale dirigente - Retr. Posizione	€.	237	266	29				
4.20.25.20.020.030.00.000	Ruolo professionale - T.INDETERMINATO- Personale dirigente - Indennità varie	€.	4	6	2				
4.20.25.20.020.040.00.000	Ruolo professionale - T.INDETERMINATO- Personale dirigente - Competenze Personale comandato	€.	0	0	0				
4.20.25.20.020.050.00.000	Ruolo professionale - T.INDETERMINATO- Personale dirigente - Incentivazione (retribuzione di risultato)	€.	111	106	(5)				
4.20.25.20.020.060.00.000	Ruolo professionale - T.INDETERMINATO- Personale dirigente - Risorse aggiuntive regionali	€.	15	14	(1)				
4.20.25.20.020.110.00.000	Ruolo professionale - T.INDETERMINATO- Personale dirigente - Oneri sociali*	€.	243	238	(5)				
4.20.25.20.020.210.00.000	Ruolo professionale - T.INDETERMINATO- Personale dirigente - Accantonamento a TFR	€.	0	0	0				
4.20.25.20.020.800.00.000	Ruolo professionale - T.INDETERMINATO- Personale dirigente - Altri costi del Ruolo professionale -	€.	0	0	0				
4.20.25.20.022.010.00.000	Ruolo professionale - T.DETERMINATO- Personale dirigente - Competenze fisse	€.	39	21	(18)				
4.20.25.20.022.020.00.000	Ruolo professionale - T.DETERMINATO- Personale dirigente - Straordinario	€.	0	0	0				
4.20.25.20.022.025.00.000	Ruolo professionale - T.DETERMINATO- Personale dirigente - Retr. Posizione	€.	32	18	(14)				
4.20.25.20.022.030.00.000	Ruolo professionale - T.DETERMINATO- Personale dirigente - Indennità varie	€.	0	0	0				
4.20.25.20.022.040.00.000	Ruolo professionale - T.DETERMINATO- Personale dirigente - Competenze Personale comandato	€.	0	0	0				

R.I.C.R.I.B.A.

4.20.25.20.022.050.00.000	Ruolo professionale - T.DETERMINATO- Personale dirigente - Incentivazione (retribuzione di risultato)	€.	1	0	(1)				
4.20.25.20.022.060.00.000	Ruolo professionale - T.DETERMINATO- Personale dirigente - Risorse aggiuntive regionali	€.	0	2	2				
4.20.25.20.022.110.00.000	Ruolo professionale - T.DETERMINATO- Personale dirigente - Oneri sociali*	€.	20	11	(9)			0	
4.20.25.20.022.800.00.000	Ruolo professionale - T.DETERMINATO- Personale dirigente - Altri costi del Ruolo professionale -	€.	0	0	0				
4.20.25.20.024.210.00.000	Ruolo professionale - T.ALTRO- Personale dirigente - Accantonamento a TFR	€.	0	0	0				
4.20.25.20.110.010.00.000	Ruolo professionale - T.INDETERMINATO - Personale comparto - Competenze fisse	€.	0	0	0				
4.20.25.20.110.020.00.000	Ruolo professionale - T.INDETERMINATO - Personale comparto - Straordinario	€.	0	0	0				
4.20.25.20.110.030.00.000	Ruolo professionale - T.INDETERMINATO - Personale comparto - Indennità varie	€.	0	0	0				
4.20.25.20.110.035.00.000	Ruolo professionale - T.INDETERMINATO - Personale comparto - Incentivazione alla produttività collettiva	€.	0	0	0				
4.20.25.20.110.040.00.000	Ruolo professionale - T.INDETERMINATO - Personale comparto - Competenze Ruolo professionale - Personale comandato	€.	0	0	0				
4.20.25.20.110.050.00.000	Ruolo professionale - T.INDETERMINATO - Personale comparto - Risorse aggiuntive regionali	€.	0	0	0				
4.20.25.20.110.110.00.000	Ruolo professionale - T.INDETERMINATO - Personale comparto - Oneri sociali*	€.	0	0	0				
4.20.25.20.110.210.00.000	Ruolo professionale - T.INDETERMINATO - Personale comparto - Accantonamento a TFR	€.	0	0	0				
4.20.25.20.110.800.00.000	Ruolo professionale - T.INDETERMINATO - Personale comparto - Altri costi del personale	€.	0	0	0				
4.20.25.20.112.010.00.000	Ruolo professionale - T.DETERMINATO - Personale comparto - Competenze fisse	€.	0	0	0				
4.20.25.20.112.020.00.000	Ruolo professionale - T.DETERMINATO - Personale comparto - Straordinario	€.	0	0	0				
4.20.25.20.112.030.00.000	Ruolo professionale - T.DETERMINATO - Personale comparto - Indennità varie	€.	0	0	0				
4.20.25.20.112.035.00.000	Ruolo professionale - T.DETERMINATO - Personale comparto - Incentivazione alla produttività collettiva	€.	0	0	0				
4.20.25.20.112.040.00.000	Ruolo professionale - T.DETERMINATO - Personale comparto - Competenze Ruolo professionale - Personale comandato	€.	0	0	0				
4.20.25.20.112.050.00.000	Ruolo professionale - T.DETERMINATO - Personale comparto - Risorse aggiuntive regionali	€.	0	0	0				
4.20.25.20.112.110.00.000	Ruolo professionale - T.DETERMINATO - Personale comparto - Oneri sociali*	€.	0	0	0				
4.20.25.20.112.800.00.000	Ruolo professionale - T.DETERMINATO - Personale comparto - Altri costi del personale	€.	0	0	0				

* Esclusa IRAP e comprensivo di INAIL.

4.20.25.30.000.000.00.000	**B.7 Personale del ruolo tecnico - Totale**	**€.**	**3.291**	**2.850**	**(441)**	-	-	-	-

COD_COGE_NI	*Descrizione*		*Valore netto al 31/12/2016*	*Valore netto al 31/12/2017*	*Variazione*	*Costi da utilizzo contributi Prechiusura al 31/12/2017*	***Costi da utilizzo contributi DI CUI SOCIO-SAN***	***Costi da contributi Prechiusura al 31/12/2017***	***Costi da contributi DI CUI SOCIO-SAN***
4.20.25.30.020.010.00.000	Ruolo tecnico - T.INDETERMINATO - - Personale dirigente - Competenze fisse	€.	46	43	(3)				
4.20.25.30.020.020.00.000	Ruolo tecnico - T.INDETERMINATO - - Personale dirigente - Straordinario	€.	0	0	0				
4.20.25.30.020.025.00.000	Ruolo tecnico - T.INDETERMINATO - - Personale dirigente - Retr. Posizione	€.	19	19	0				
4.20.25.30.020.030.00.000	Ruolo tecnico - T.INDETERMINATO - - Personale dirigente - Indennità varie	€.	0	0	0				
4.20.25.30.020.040.00.000	Ruolo tecnico - T.INDETERMINATO - - Personale dirigente - Competenze Ruolo tecnico - Personale comandato	€.	0	0	0				
4.20.25.30.020.050.00.000	Ruolo tecnico - T.INDETERMINATO - - Personale dirigente - Incentivazione (retribuzione di risultato)	€.	18	8	(10)				
4.20.25.30.020.060.00.000	Ruolo tecnico - T.INDETERMINATO - - Personale dirigente - Risorse aggiuntive regionali	€.	1	1	0				

PRIVATA

4.20.25.30.020.110.00.000	Ruolo tecnico - T.INDETERMINATO - - Personale dirigente - Oneri sociali*	€.	23	20	(3)			0	
4.20.25.30.020.210.00.000	Ruolo tecnico - T.INDETERMINATO - - Personale dirigente - Accantonamento a TFR	€.	0		0				
4.20.25.30.020.800.00.000	Ruolo tecnico - T.INDETERMINATO - - Personale dirigente - Altri costi del Ruolo tecnico	€.	0		0				
4.20.25.30.022.010.00.000	Ruolo tecnico - T.DETERMINATO - - Personale dirigente - Competenze fisse	€.	0		0				
4.20.25.30.022.020.00.000	Ruolo tecnico - T.DETERMINATO - - Personale dirigente - Straordinario	€.	0		0				
4.20.25.30.022.025.00.000	Ruolo tecnico - T.DETERMINATO - - Personale dirigente - Retr. Posizione	€.	0		0				
4.20.25.30.022.030.00.000	Ruolo tecnico - T.DETERMINATO - - Personale dirigente - Indennità varie	€.	0		0				
4.20.25.30.022.040.00.000	Ruolo tecnico - T.DETERMINATO - - Personale dirigente - Competenze Ruolo tecnico - Personale comandato	€.	0		0				
4.20.25.30.022.050.00.000	Ruolo tecnico - T.DETERMINATO - - Personale dirigente - Incentivazione (retribuzione di risultato)	€.	0		0				
4.20.25.30.022.060.00.000	Ruolo tecnico - T.DETERMINATO - - Personale dirigente - Risorse aggiuntive regionali	€.	0		0				
4.20.25.30.022.110.00.000	Ruolo tecnico - T.DETERMINATO - - Personale dirigente - Oneri sociali*	€.	0		0				
4.20.25.30.022.210.00.000	Ruolo tecnico - T.DETERMINATO - - Personale dirigente - Accantonamento a TFR	€.	0		0				
4.20.25.30.022.800.00.000	Ruolo tecnico - T.DETERMINATO - - Personale dirigente - Altri costi del Ruolo tecnico	€.	0		0				
4.20.25.30.110.010.00.000	Ruolo tecnico - T.INDETERMINATO - - Personale comparto - Competenze fisse	€.	2.173	1.903	(270)				
4.20.25.30.110.020.00.000	Ruolo tecnico - T.INDETERMINATO - - Personale comparto - Straordinario	€.	85	10	(75)				
4.20.25.30.110.030.00.000	Ruolo tecnico - T.INDETERMINATO - - Personale comparto - Indennità varie	€.	58	59	1				
4.20.25.30.110.035.00.000	Ruolo tecnico - T.INDETERMINATO - - Personale comparto - Incentivazione alla produttività collettiva	€.	121	121	0				
4.20.25.30.110.040.00.000	Ruolo tecnico - T.INDETERMINATO - - Personale comparto - Competenze Ruolo tecnico - Personale comandato	€.	0	0	0				
4.20.25.30.110.050.00.000	Ruolo tecnico - T.INDETERMINATO - - Personale comparto - Risorse aggiuntive regionali	€.	62	57	(5)				
4.20.25.30.110.110.00.000	Ruolo tecnico - T.INDETERMINATO - - Personale comparto - Oneri sociali*	€.	685	599	(86)				
4.20.25.30.110.210.00.000	Ruolo tecnico - T.INDETERMINATO - - Personale comparto - Accantonamento a TFR	€.	0	0	0				
4.20.25.30.110.800.00.000	Ruolo tecnico - T.INDETERMINATO - - Personale comparto - Altri costi del personale	€.	0	0	0				
4.20.25.30.112.010.00.000	Ruolo tecnico - T.DETERMINATO - - Personale comparto - Competenze fisse	€.	0	7	7				
4.20.25.30.112.020.00.000	Ruolo tecnico - T.DETERMINATO - - Personale comparto - Straordinario	€.	0		0				
4.20.25.30.112.030.00.000	Ruolo tecnico - T.DETERMINATO - - Personale comparto - Indennità varie	€.	0		0				
4.20.25.30.112.035.00.000	Ruolo tecnico - T.DETERMINATO - - Personale comparto - Incentivazione alla produttività collettiva	€.	0		0				
4.20.25.30.112.040.00.000	Ruolo tecnico - T.DETERMINATO - - Personale comparto - Competenze Ruolo tecnico - Personale comandato	€.	0		0				
4.20.25.30.112.050.00.000	Ruolo tecnico - T.DETERMINATO - - Personale comparto - Risorse aggiuntive regionali	€.	0	1	1				
4.20.25.30.112.110.00.000	Ruolo tecnico - T.DETERMINATO - - Personale comparto - Oneri sociali*	€.	0	2	2				
4.20.25.30.112.210.00.000	Ruolo tecnico - T.DETERMINATO - - Personale comparto - Accantonamento a TFR	€.	0	0	0				
4.20.25.30.112.800.00.000	Ruolo tecnico - T.DETERMINATO - - Personale comparto - Altri costi del personale	€.	0	0	0				
4.20.25.30.114.010.00.000	Ruolo tecnico - ALTRO - - Personale comparto - Competenze fisse	€.	0	0	0				
4.20.25.30.114.035.00.000	Ruolo tecnico - ALTRO - - Personale comparto - Incentivazione alla produttività collettiva	€.	0	0	0				
4.20.25.30.114.050.00.000	Ruolo tecnico - ALTRO - - Personale comparto - Risorse aggiuntive regionali	€.	0	0	0				
4.20.25.30.114.110.00.000	Ruolo tecnico - ALTRO - - Personale comparto - Oneri sociali*	€.	0	0	0				
4.20.25.30.114.210.00.000	Ruolo tecnico - ALTRO - - Personale comparto - Accantonamento a TFR	€.	0	0	0				
4.20.25.30.114.800.00.000	Ruolo tecnico - ALTRO - - Personale comparto - Altri costi del personale	€.	0	0	0				

* Esclusa IRAP e comprensivo di INAIL.

RICERIBA

4.20.25.40.000.000.00.000	**B.8 Personale del ruolo amministrativo - Totale**	**€.**	**8.554**	**8.668**	***114***	-	-	-	-

COD_COGE_NI	*Descrizione*		*Valore netto al 31/12/2016*	*Valore netto al 31/12/2017*	*Variazione*	*Costi da utilizzo contributi Prechiusura al 31/12/2017*	***Costi da utilizzo contributi DI CUI SOCIO-SAN***	***Costi da contributi Prechiusura al 31/12/2017***	***Costi da contributi DI CUI SOCIO-SAN***
4.20.25.40.020.010.00.000	Ruolo amministrativo - T.INDETERMINATO - Personale dirigente - Competenze fisse	€.	511	531	*20*				
4.20.25.40.020.020.00.000	Ruolo amministrativo - T.INDETERMINATO - Personale dirigente - Straordinario	€.	0	0	*0*				
4.20.25.40.020.025.00.000	Ruolo amministrativo - T.INDETERMINATO - Personale dirigente - Retr. Posizione	€.	266	225	*(41)*				
4.20.25.40.020.030.00.000	Ruolo amministrativo - T.INDETERMINATO - Personale dirigente - Indennità varie	€.	1	0	*(1)*				
4.20.25.40.020.040.00.000	Ruolo amministrativo - T.INDETERMINATO - Personale dirigente - Competenze Ruolo amministrativo - T.INDETERMINATO - Personale comandato	€.	0	0	*0*				
4.20.25.40.020.050.00.000	Ruolo amministrativo - T.INDETERMINATO - Personale dirigente - Incentivazione (retribuzione di risultato)	€.	74	94	*20*				
4.20.25.40.020.060.00.000	Ruolo amministrativo - T.INDETERMINATO - Personale dirigente - Risorse aggiuntive regionali	€.	14	11	*(3)*				
4.20.25.40.020.110.00.000	Ruolo amministrativo - T.INDETERMINATO - Personale dirigente - Oneri sociali*	€.	238	240	*2*				
4.20.25.40.020.210.00.000	Ruolo amministrativo - T.INDETERMINATO - Personale dirigente - Accantonamento a TFR	€.	0	0	*0*				
4.20.25.40.020.800.00.000	Ruolo amministrativo - T.INDETERMINATO - Personale dirigente - Altri costi del Ruolo amministrativo	€.	0	0	*0*				
4.20.25.40.022.010.00.000	Ruolo amministrativo - T.DETERMINATO - Personale dirigente - Competenze fisse	€.	69	45	*(24)*				
4.20.25.40.022.020.00.000	Ruolo amministrativo - T.DETERMINATO - Personale dirigente - Straordinario	€.	0	0	*0*				
4.20.25.40.022.025.00.000	Ruolo amministrativo - T.DETERMINATO - Personale dirigente - Retr. Posizione	€.	11	8	*(3)*				
4.20.25.40.022.030.00.000	Ruolo amministrativo - T.DETERMINATO - Personale dirigente - Indennità varie	€.	0	0	*0*				
4.20.25.40.022.040.00.000	Ruolo amministrativo - T.DETERMINATO - Personale dirigente - Competenze Ruolo amministrativo - T.DETERMINATO - Personale comandato	€.	0	0	*0*				
4.20.25.40.022.050.00.000	Ruolo amministrativo - T.DETERMINATO - Personale dirigente - Incentivazione (retribuzione di risultato)	€.	7	3	*(4)*				
4.20.25.40.022.060.00.000	Ruolo amministrativo - T.DETERMINATO - Personale dirigente - Risorse aggiuntive regionali	€.	1	1	*0*				
4.20.25.40.022.110.00.000	Ruolo amministrativo - T.DETERMINATO - Personale dirigente - Oneri sociali*	€.	24	16	*(8)*				
4.20.25.40.022.210.00.000	Ruolo amministrativo - T.DETERMINATO - Personale dirigente - Accantonamento a TFR	€.	0	0	*0*				
4.20.25.40.022.800.00.000	Ruolo amministrativo - T.DETERMINATO - Personale dirigente - Altri costi del Ruolo amministrativo	€.	0	0	*0*				
4.20.25.40.110.010.00.000	Ruolo amministrativo - T.INDETERMINATO - Personale comparto - Competenze fisse	€.	5.236	5.245	*9*				
4.20.25.40.110.020.00.000	Ruolo amministrativo - T.INDETERMINATO - Personale comparto - Straordinario	€.	55	117	*62*				
4.20.25.40.110.030.00.000	Ruolo amministrativo - T.INDETERMINATO - Personale comparto - Indennità varie	€.	39	38	*(1)*				
4.20.25.40.110.035.00.000	Ruolo amministrativo - T.INDETERMINATO - Personale comparto - Incentivazione alla produttività collettiva	€.	287	303	*16*				
4.20.25.40.110.040.00.000	Ruolo amministrativo - T.INDETERMINATO - Personale comparto - Competenze Ruolo amministrativo - Personale comandato	€.	0	0	*0*				
4.20.25.40.110.050.00.000	Ruolo amministrativo - T.INDETERMINATO - Personale comparto - Risorse aggiuntive regionali	€.	141	143	*2*				
4.20.25.40.110.060.00.000	Ruolo amministrativo - T.INDETERMINATO - Personale comparto - Accantonamento per ferie maturate e non godute	€.	0	0	*0*				
4.20.25.40.110.110.00.000	Ruolo amministrativo - T.INDETERMINATO - Personale comparto - Oneri sociali*	€.	1.580	1.630	*50*				
4.20.25.40.110.210.00.000	Ruolo amministrativo - T.INDETERMINATO - Personale comparto - Accantonamento a TFR	€.	0	0	*0*				
4.20.25.40.110.220.00.000	Ruolo amministrativo - T.INDETERMINATO - Personale comparto - Accantonamento trattamento quiescenza e simili	€.	0	0	*0*				
4.20.25.40.110.800.00.000	Ruolo amministrativo - T.INDETERMINATO - Personale comparto - Altri costi del personale	€.	0	0	*0*				
4.20.25.40.112.010.00.000	Ruolo amministrativo - T.DETERMINATO - Personale comparto - Competenze fisse	€.	0	14	*14*				
4.20.25.40.112.020.00.000	Ruolo amministrativo - T.DETERMINATO - Personale comparto - Straordinario	€.	0	0	*0*				
4.20.25.40.112.030.00.000	Ruolo amministrativo - T.DETERMINATO - Personale comparto - Indennità varie	€.	0	0	*0*				
4.20.25.40.112.035.00.000	Ruolo amministrativo - T.DETERMINATO - Personale comparto - Incentivazione alla produttività collettiva	€.	0	0	*0*				
4.20.25.40.112.040.00.000	Ruolo amministrativo - T.DETERMINATO - Personale comparto - Competenze Ruolo amministrativo - Personale comandato	€.	0	0	*0*				
4.20.25.40.112.050.00.000	Ruolo amministrativo - T.DETERMINATO - Personale comparto - Risorse aggiuntive regionali	€.	0	0	*0*				

DI CRIBIA

4.20.25.40.112.110.00.000	Ruolo amministrativo - T.DETERMINATO - Personale comparto - Oneri sociali*	€.	0	4	*4*				
4.20.25.40.112.210.00.000	Ruolo amministrativo - T.DETERMINATO - Personale comparto - Accantonamento a TFR	€.	0	0	*0*				
4.20.25.40.112.800.00.000	Ruolo amministrativo - T.DETERMINATO - Personale comparto - Altri costi del personale	€.	0	0	*0*				

* Esclusa IRAP e comprensivo di INAIL.

RLS.C.R.I.B.A.

4.20.30.00.000.000.00.000	**B.9 Oneri diversi di gestione - Totale**	**€.**	**1.217**	**1.211**	***(6)***	-	-	-	-

COD_COGE_NI	Descrizione		Valore netto al 31/12/2016	Valore netto al 31/12/2017	Variazione	Costi da utilizzo contributi Prechiusura al 31/12/2017	Costi da utilizzo contributi DI CUI SOCIO-SAN	Costi da contributi Prechiusura al 31/12/2017	Costi da contributi DI CUI SOCIO-SAN
4.20.30.10.010.000.00.000	Imposte e tasse (escluse Irap e Ires)	€.	113	130	17				
4.20.30.20.010.000.00.000	Perdite su crediti	€.	0	0	0				
4.20.30.30.010.000.00.000	Rimborso spese organi societari	€.	0	0	0				
4.20.30.40.010.000.00.000	Indennità, rimborso spese e oneri sociali per il direttore generale, direttore sanitario, direttore amministrativo e componenti del collegio sindacale	€.	793	787	(6)				
4.20.30.40.012.000.00.000	Indennità, rimborso spese e oneri sociali per il direttore generale, direttore sanitario, direttore amministrativo e componenti del collegio sindacale v/ATS. ASST, Fondazioni d/Regione	€.	50	49	(1)				
4.20.30.50.010.000.00.000	Multe, ammende, penalità, arbitraggi, risarcimenti	€.	0	0	0				
4.20.30.50.020.000.00.000	Sanzioni verso ATS della Regione	€.	0	0	0				
4.20.30.50.030.000.00.000	Commissioni e spese bancarie	€.	10	12	2				
4.20.30.50.040.000.00.000	Abbonamenti, acquisti di libri, riviste e giornali	€.	11	10	(1)				
4.20.30.50.050.000.00.000	Oneri per sperimentazioni gestionali (art. 9-bis, D.Lgs. 502/92)	€.	0	0	0				
4.20.30.50.080.000.00.000	Altri Oneri diversi di gestione	€.	240	223	(17)				
4.20.30.50.085.000.00.000	Altri Oneri diversi di gestione servizi sociosanitari (ASSI)	€.	0	0	0				

			Valore netto al 31/12/2016	Valore netto al 31/12/2017	Variazione	Costi da utilizzo contributi Prechiusura al 31/12/2017	Costi da utilizzo contributi DI CUI SOCIO-SAN	Costi da contributi Prechiusura al 31/12/2017	Costi da contributi DI CUI SOCIO-SAN
4.20.40.00.000.000.00.000	**B.10-13) Totale Ammortamenti e svalutazioni**	**€.**	**2.270**	***1.688***	***(582)***	**0**	**0**	**0**	**0**

			Valore netto al 31/12/2016	Valore netto al 31/12/2017	Variazione	Costi da utilizzo contributi Prechiusura al 31/12/2017	Costi da utilizzo contributi DI CUI SOCIO-SAN	Costi da contributi Prechiusura al 31/12/2017	Costi da contributi DI CUI SOCIO-SAN
4.20.40.10.000.000.00.000	**B.10) Ammortamenti delle immobilizzazioni immateriali - Totale**	**€.**	**69**	***41***	***(28)***	**0**	**0**	**0**	**0**
4.20.40.10.010.000.00.000	**B.10 (1) Ammortamenti immobilizzazioni immateriali - Totale**	**€.**	69	41	***(28)***	-	-	-	-

COD_COGE_NI	Descrizione		Valore netto al 31/12/2016	Valore netto al 31/12/2017	Variazione	Costi da utilizzo contributi Prechiusura al 31/12/2017	Costi da utilizzo contributi DI CUI SOCIO-SAN	Costi da contributi Prechiusura al 31/12/2017	Costi da contributi DI CUI SOCIO-SAN
4.20.40.10.010.010.00.000	Ammortamenti immobilizzazioni immateriali	€.	69	41	(28)				

			Valore netto al 31/12/2016	Valore netto al 31/12/2017	Variazione	Costi da utilizzo contributi Prechiusura al 31/12/2017	Costi da utilizzo contributi DI CUI SOCIO-SAN	Costi da contributi Prechiusura al 31/12/2017	Costi da contributi DI CUI SOCIO-SAN
4.20.40.20.000.000.00.000	**B.11) Ammortamento dei fabbricati - Totale**	**€.**	**1.522**	**1.527**	**5**	**0**	**0**	**0**	**0**
4.20.40.20.010.000.00.000	**B.11 (1) Ammortamenti dei fabbricati - Totale**	**€.**	**1.522**	***1.527***	**5**	-	-	-	-

COD_COGE_NI	Descrizione		Valore netto al 31/12/2016	Valore netto al 31/12/2017	Variazione	Costi da utilizzo contributi Prechiusura al 31/12/2017	Costi da utilizzo contributi DI CUI SOCIO-SAN	Costi da contributi Prechiusura al 31/12/2017	Costi da contributi DI CUI SOCIO-SAN
4.20.40.20.010.010.00.000	Ammortamento dei Fabbricati disponibili	€.	0	0	0				
4.20.40.20.010.020.00.000	Ammortamento dei Fabbricati indisponibili	€.	1.522	1.527	5				
4.20.40.20.020.000.00.000	**B.11 (2) Svalutazione dei fabbricati - Totale**	**€.**	**-**	***0***	***0***	-	-	-	-

COD_COGE_NI	Descrizione		Valore netto al 31/12/2016	Valore netto al 31/12/2017	Variazione	Costi da utilizzo contributi Prechiusura al 31/12/2017	Costi da utilizzo contributi DI CUI SOCIO-SAN	Costi da contributi Prechiusura al 31/12/2017	Costi da contributi DI CUI SOCIO-SAN
4.20.40.20.020.020.00.000	Svalutazione dei Terreni e Fabbricati indisponibili	€.	0	0	0				

			Valore netto al 31/12/2016	Valore netto al 31/12/2017	Variazione	Costi da utilizzo contributi Prechiusura al 31/12/2017	Costi da utilizzo contributi DI CUI SOCIO-SAN	Costi da contributi Prechiusura al 31/12/2017	Costi da contributi DI CUI SOCIO-SAN
4.20.40.30.000.000.00.000	**B.12) Ammortamenti delle altre immobilizzazioni materiali - Totale**	**€.**	**279**	**120**	***(159)***	**0**	**0**	**0**	**0**
4.20.40.30.010.000.00.000	**B.12) (1) Ammortamenti delle altre immobilizzazioni materiali - Totale**	**€.**	**279**	**120**	**- 159**	-	-	-	-

PROPOSTA

COD_COGE_NI	Descrizione		Valore netto al 31/12/2016	Valore netto al 31/12/2017	Variazione	Costi da utilizzo contributi Prechiusura al 31/12/2017	Costi da utilizzo contributi DI CUI SOCIO-SAN	Costi da contributi Prechiusura al 31/12/2017	Costi da contributi DI CUI SOCIO-SAN
4.20.40.30.010.010.00.000	Ammortamenti delle altre immobilizzazioni materiali	€.	279	120	(159)				
4.20.40.30.010.015.00.000	Ammortamenti delle immobilizzazioni materiali - attrezzature protesica	€.	0	0	0				
4.20.40.30.020.000.00.000	**B.12) (2) Svalutazione delle altre immobilizzazioni materiali - Totale**	€.	-	-	-	-	-	-	-

COD_COGE_NI	Descrizione		Valore netto al 31/12/2016	Valore netto al 31/12/2017	Variazione	Costi da utilizzo contributi Prechiusura al 31/12/2017	Costi da utilizzo contributi DI CUI SOCIO-SAN	Costi da contributi Prechiusura al 31/12/2017	Costi da contributi DI CUI SOCIO-SAN
4.20.40.30.020.015.00.000	Svalutazioni delle immobilizzazioni materiali - attrezzature protesica	€.	0	0	0				
4.20.40.40.000.000.00.000	**B.13 Svalutazione dei crediti - Totale**	€.	400	-	(400)	-	-	-	-

COD_COGE	Descrizione		Valore netto al 31/12/2016	Valore netto al 31/12/2017	Variazione	Costi da utilizzo contributi Prechiusura al 31/12/2017	Costi da utilizzo contributi DI CUI SOCIO-SAN	Costi da contributi Prechiusura al 31/12/2017	Costi da contributi DI CUI SOCIO-SAN
4.20.40.40.010.000.00.000	Svalutazione dei crediti	€.	400	0	(400)				

RIS.C.R.I.B.A.

			Valore netto al 31/12/2016	Valore netto al 31/12/2017	Variazione	Costi da utilizzo contributi Prechiusura al 31/12/2017	Costi da utilizzo contributi DI CUI SOCIO-SAN	Costi da contributi Prechiusura al 31/12/2017	Costi da contributi DI CUI SOCIO-SAN
4.20.50.00.000.000.00.000	**B. 14 Variazione delle rimanenze - Totale**	**€.**	**(1.262)**	**61**	***1.323***	**0**	**0**	**0**	**0**
4.20.50.10.000.000.00.000	**B.14.A Variazione rimanenze sanitarie - Totale**	**€.**	**- 1.220**	**42**	***1.262***	**-**	**-**	**-**	**-**

COD_COGE_NI	Descrizione		Valore netto al 31/12/2016	Valore netto al 31/12/2017	Variazione	Costi da utilizzo contributi Prechiusura al 31/12/2017	Costi da utilizzo contributi DI CUI SOCIO-SAN	Costi da contributi Prechiusura al 31/12/2017	Costi da contributi DI CUI SOCIO-SAN
4.20.50.10.005.010.01.050	Farmaceutici: Specialità Medicinali (File F escluso HCV)	€.	0	0	0				
4.20.50.10.005.010.01.070	Farmaceutici: Specialità Medicinali (HCV)	€.	0	0	0				
4.20.50.10.005.010.02.000	Farmaceutici: Specialità Medicinali (altro: farmaci ospedalieri)	€.	0	(2)	(2)				
4.20.50.10.005.020.00.000	Farmaceutici: Specialità Medicinali (Doppio Canale ex Nota CUF 37)	€.	0	0	0				
4.20.50.10.005.030.00.000	Farmaceutici: Specialità Medicinali (Primo Ciclo terapeutico D.G.R. 10246/02)	€.	0	0	0				
4.20.50.10.010.010.00.000	Farmaceutici: Ossigeno	€.	0	0	0				
4.20.50.10.012.010.00.000	Farmaceutici: Specialità Medicinali SENZA AIC	€.	0	0	0				
4.20.50.10.012.020.00.000	Farmaceutici: Galenici e altri medicinali SENZA AIC	€.	0	0	0				
4.20.50.10.012.030.00.000	Farmaceutici: Ossigeno e gas medicali SENZA AIC	€.	0	0	0				
4.20.50.10.015.010.00.000	Emoderivati ESCLUSI EMODERIVATI GESTITI VIA CONSORZIO INTERREGIONALE]	€.	0	0	0				
4.20.50.10.015.012.00.000	Emoderivati SOLAMENTE OVE GESTITI NELL'AMBITO DEL CONSORZIO INTERREGIONALE]	€.	0	0	0				
4.20.50.10.015.020.00.000	Emoderivati (Doppio Canale ex Nota CUF 37)	€.	0	0	0				
4.20.50.10.020.010.00.000	Prodotti dietetici	€.	0	0	0				
4.20.50.10.025.010.00.000	Dispositivi medici: Cnd W - Materiali Diagnostici in vitro	€.	(34)	20	54				
4.20.50.10.030.010.00.000	Dispositivi medici: Cnd Z - Materiali diagnostici (materiale per apparecchiature sanitare e relativi componenti)	€.	0	0	0				
4.20.50.10.030.020.00.000	Prodotti chimici: Materiali diagnostici (senza Cnd)	€.	(12)	3	15				
4.20.50.10.035.011.00.000	Dispositivi Medici: Cnd A - Dispositivi da somministrazione, prelievo e raccolta	€.	(18)	14	32				
4.20.50.10.035.012.00.000	Dispositivi Medici: Cnd K, L - Strumentario chirurgico	€.	81	0	(81)				
4.20.50.10.035.013.00.000	Dispositivi Medici: Cnd H - Dispositivi di sutura	€.	0	(1)	(1)				
4.20.50.10.035.014.00.000	Dispositivi Medici: Cnd M - Dispositivi per medicazioni generali e specialistiche	€.	(3)	(3)	0				
4.20.50.10.035.015.00.000	Dispositivi Medici: Cnd T - Dispositivi di protezione e ausili per incontinenza (d. lgs. 46/97)	€.	(5)	1	6				
4.20.50.10.035.016.00.000	Dispositivi Medici: Cnd Y - Supporti o ausili tecnici per persone disabili	€.	0	0	0				
4.20.50.10.035.017.00.000	Dispositivi Medici: Cnd B; G; N; Q; R; U - Presidi medico-chirurgici specialistici	€.	0	0	0				
4.20.50.10.035.018.00.000	Dispositivi Medici: Cnd: D; S; V - Disinfettanti, prodotti per sterilizzazione e dispositivi vari	€.	(2)	(2)	0				
4.20.50.10.035.020.00.000	Dispositivi medici: Cnd: C - Dispositivi per appar. Cardiocircolatorio	€.	2	0	(2)				
4.20.50.10.035.030.00.000	Dispositivi medici con repertorio e senza CND (tipo 2, kit)	€.	0	0	0				
4.20.50.10.035.040.00.000	Dispositivi medici: Cnd: C - Dispositivi per appar. Cardiocircolatorio	€.	0	0	0				
4.20.50.10.040.010.00.000	Materiale chirurgico per uso veterinario	€.	3	(4)	(7)				
4.20.50.10.045.030.00.000	Dispositivi Medici: Cnd: J - impiantabili attivi: Materiali protesici (endoprotesi)	€.	0	0	0				
4.20.50.10.045.035.00.000	Dispositivi medici: Cnd: P - Materiali protesici (endoprotesi non attive)	€.	0	0	0				
4.20.50.10.050.010.00.000	Dispositivi Medici: Cnd F - Materiali per emodialisi	€.	0	0	0				
4.20.50.10.055.010.00.000	Materiali per la profilassi igienico-sanitari: sieri	€.	0	0	0				
4.20.50.10.055.020.00.000	Materiali per la profilassi igienico-sanitari: vaccini	€.	(1.157)	0	1.157				
4.20.50.10.060.010.00.000	Prodotti farmaceutici per uso veterinario	€.	(67)	47	114				
4.20.50.10.065.010.00.000	Sangue ed emocomponenti	€.	0	0	0				
4.20.50.10.065.020.00.000	Sangue ed emocomponenti acquistati Extraregione	€.	0	0	0				
4.20.50.10.080.010.00.000	Altri beni e prodotti sanitari (PRODOTTI SENZA REPERTORIO E/O CND)	€.	(8)	(31)	(23)				

4.20.50.20.000.000.00.000	**B.14.B Variazione rimanenze non sanitarie - Totale**	**€.**	**- 42**	***19***	***61***	**-**	**-**	**-**	**-**

COD_COGE_NI	Descrizione		Valore netto al 31/12/2016	Valore netto al 31/12/2017	Variazione	Costi da utilizzo contributi Prechiusura al 31/12/2017	Costi da utilizzo contributi DI CUI SOCIO-SAN	Costi da contributi Prechiusura al 31/12/2017	Costi da contributi DI CUI SOCIO-SAN
4.20.50.20.005.010.00.000	Prodotti alimentari	€.	0	0	0				
4.20.50.20.010.010.00.000	Materiale di guardaroba, di pulizia e di convivenza in genere	€.	(10)	11	21				
4.20.50.20.015.010.00.000	Carburante	€.	0	0	0				
4.20.50.20.015.020.00.000	Combustibili	€.	0	0	0				
4.20.50.20.020.010.00.000	Cancelleria e stampati	€.	(19)	7	26				
4.20.50.20.025.010.00.000	Materiale per EDP	€.	0	0	0				
4.20.50.20.030.010.00.000	Materiale per manutenzioni e riparazioni immobili	€.	0	0	0				
4.20.50.20.030.020.00.000	Materiale per manutenzioni e riparazioni mobili e macchine	€.	0	0	0				
4.20.50.20.030.030.00.000	Materiale per manutenzioni e riparazioni attrez. Tecnico economali	€.	0	0	0				
4.20.50.20.030.040.00.000	Materiale per manutenzioni e riparazioni automezzi (tutti)	€.	0	0	0				
4.20.50.20.030.080.00.000	Altro materiale per manutenzioni e riparazioni	€.	0	0	0				

Pubblicità

4.20.50.20.080.010.00.000	Altri beni non sanitari	€.	(13)	1	14				

4.20.60.00.000.000.00.000	**B.15 Accantonamenti tipici dell'esercizio - Totale**	**€.**	**2.486**	**4.294**	***1.808***	-	-	-	-

COD_COGE_NI	*Descrizione*		*Valore netto al 31/12/2016*	*Valore netto al 31/12/2017*	*Variazione*	*Costi da utilizzo contributi Prechiusura al 31/12/2017*	***Costi da utilizzo contributi DI CUI SOCIO-SAN***	***Costi da contributi Prechiusura al 31/12/2017***	***Costi da contributi DI CUI SOCIO-SAN***
4.20.60.10.010.000.00.000	Accantonamenti per cause civili ed oneri processuali	€.	650		*(650)*				
4.20.60.10.020.000.00.000	Accantonamenti per contenzioso personale dipendente	€.	0		*0*				
4.20.60.10.030.000.00.000	Accantonamenti per rischi connessi all'acquisto di prestazioni sanitarie da privato	€.	0		*0*				
4.20.60.10.040.000.00.000	Accantonamenti per copertura diretta dei rischi (autoassicurazione)	€.	0		*0*				
4.20.60.10.080.000.00.000	Altri accantonamenti per rischi	€.	0		*0*				
4.20.60.20.010.000.00.000	Accantonamento al fondo premio per operosità medici SUMAI	€.	0		*0*				
4.20.60.40.010.000.00.000	Acc. Rinnovi convenzioni MMG/PIs/MCA ed altri	€.	1.204	1.906	*702*				
4.20.60.40.020.000.00.000	Acc. Rinnovi contratt. - dirigenza medica	€.	84	212	*128*				
4.20.60.40.030.000.00.000	Acc. Rinnovi contratt.- dirigenza non medica	€.	20	45	*25*				
4.20.60.40.040.000.00.000	Acc. Rinnovi contratt.: - comparto	€.	89	212	*123*				
4.20.60.40.050.000.00.000	Acc. Rinnovi contratt.: medici SUMAI	€.	0		*0*				
4.20.60.50.010.000.00.000	Accantonamenti per quote inutilizzate contributi vincolati dell'esercizio da Regione per quota FSR Vincolato	€.	0		*0*				
4.20.60.50.012.000.00.000	Accantonamenti per quote inutilizzate contributi dell'esercizio da Regione per quota FSR Indistinto	€.	0		*0*				
4.20.60.50.014.000.00.000	Accantonamenti per quote inutilizzate per finanziamento di parte corrente per servizi sociosanitari (ASSI) da contributi dell'esercizio da Regione - quota FSR Indistinto	€.	33	0	*(33)*				
4.20.60.50.020.000.00.000	Accantonamenti per quote inutilizzate contributi vincolati dell'esercizio da ATS/ASST/Fondazioni per quota FSR Vincolato	€.	0		*0*				
4.20.60.50.022.000.00.000	Accantonamenti per quote inutilizzate contributi dell'esercizio da ATS/ASST/Fondazioni per quota FSR Indistinto	€.	0		*0*				
4.20.60.50.030.000.00.000	Accantonamenti per quote inutilizzate contributi vincolati dell'esercizio da soggetti pubblici (extra fondo) Vincolati	€.	0	308	*308*				

PRO.C.R.I.B.A.

4.20.60.50.080.000.00.000	Accantonamenti per quote inutilizzate contributi vincolati dell'esercizio da privati (altro)	€.	0		0
4.20.60.80.010.000.00.000	Altri accantonamenti	€.	406	1.611	1.205
4.20.60.80.015.000.00.000	Altri accantonamenti (ASSI)	€.	0		0

Si ricorda che l'accantonamento al TFR va indicato nelle rispettive tabelle del personale;
che l'accantonamento al Fondo trattamento di fine mandato va indicato nella voce "costi per prestazioni di servizi"
accesa alle collaborazioni coordinate e continuative.

			Valore netto al 31/12/2016	Valore netto al 31/12/2017	Variazione
5.00.00.00.000.000.00.000	**C) PROVENTI ED ONERI FINANZIARI**	€.	**40**	**43**	**3**

			Valore netto al 31/12/2016	Valore netto al 31/12/2017	Variazione
5.10.00.00.000.000.00.000	**C) PROVENTI FINANZIARI (Parziale)**	€.	**41**	**43**	**2**
5.10.10.00.000.000.00.000	**C.1 Interessi attivi - Totale**	€.	**41**	**43**	**2**

COD_COGE_NI	Descrizione		Valore netto al 31/12/2016	Valore netto al 31/12/2017	Variazione
5.10.10.10.010.000.00.000	Interessi attivi su c/tesoreria	€.	0	0	0
5.10.10.20.010.000.00.000	Interessi attivi su c/c bancari	€.	0	0	0
5.10.10.20.020.000.00.000	Interessi attivi su c/c postali	€.	0	0	0
5.10.10.30.010.000.00.000	Interessi attivi su titoli	€.	0	0	0
5.10.10.30.020.000.00.000	Interessi attivi su crediti commerciali	€.	0	0	0
5.10.10.30.080.000.00.000	Altri interessi attivi	€.	41	43	2
5.10.10.30.090.000.00.000	Interessi attivi verso ATS-ASST-Fondazioni della Regione	€.	0	0	0

Gli interessi attivi sono indicati al netto di eventuali ritenute erariali se sono relativi a conti utilizzati nell'attività istituzionale.
Nel caso siano relativi a conti utilizzati nell'attività commerciale, gli interessi attivi sono stati rilevati al lordo della ritenuta d'acconto.

5.10.20.00.000.000.00.000	**C.2 Altri proventi finanziari - Totale**	€.	**0**	**0**	**0**

COD_COGE_NI	Descrizione		Valore netto al 31/12/2016	Valore netto al 31/12/2017	Variazione
5.10.20.10.000.000.00.000	Proventi da partecipazioni	€.	0		0
5.10.20.30.000.000.00.000	Proventi finanziari da titoli iscritti nelle immobilizzazioni	€.	0		0
5.10.20.40.000.000.00.000	Altri proventi finanziari diversi dai precedenti	€.	0		0

I dividendi sono stati indicati al netto della eventuale ritenuta d'acconto.

			Valore netto al 31/12/2016	Valore netto al 31/12/2017	Variazione	Costi da utilizzo contributi Prechiusura al 31/12/2017	Costi da utilizzo contributi DI CUI SOCIO-SAN	Costi da contributi Prechiusura al 31/12/2017	Costi da contributi DI CUI SOCIO-SAN
5.20.00.00.000.000.00.000	**C) ONERI FINANZIARI (Parziale)**	€.	**1**	**0**	**(1)**	**0**	**0**	**0**	**0**
5.20.10.00.000.000.00.000	**C.3 Interessi passivi - Totale**	€.	**1**	**0**	**(1)**	**0**	**0**	**0**	**0**

COD_COGE_NI	Descrizione		Valore netto al 31/12/2016	Valore netto al 31/12/2017	Variazione	Costi da utilizzo contributi Prechiusura al 31/12/2017	Costi da utilizzo contributi DI CUI SOCIO-SAN	Costi da contributi Prechiusura al 31/12/2017	Costi da contributi DI CUI SOCIO-SAN
5.20.10.10.010.000.00.000	Interessi passivi su c/c tesoreria	€.	0	0	0				
5.20.10.20.010.000.00.000	Interessi passivi su mutui	€.	0	0	0				
5.20.10.20.020.000.00.000	Commissioni su fidejussioni	€.	0	0	0				
5.20.10.30.010.000.00.000	Interessi passivi verso fornitori	€.	0	0	0				
5.20.10.30.020.000.00.000	Interessi passivi di mora	€.	1	0	(1)				
5.20.10.30.030.000.00.000	Interessi passivi canoni di leasing	€.	0	0	0				
5.20.10.30.070.000.00.000	Altri interessi passivi	€.	0	0	0				
5.20.10.30.080.000.00.000	Interessi passivi verso ATS-ASST-Fondazioni della Regione	€.	0	0	0				

5.20.20.00.000.000.00.000	**C.4 Altri oneri finanziari - Totale**	€.	**0**	**0**	**0**	**0**	**0**	**0**	**0**

COD_COGE_NI	Descrizione		Valore netto al 31/12/2016	Valore netto al 31/12/2017	Variazione	Costi da utilizzo contributi Prechiusura al 31/12/2017	Costi da utilizzo contributi DI CUI SOCIO-SAN	Costi da contributi Prechiusura al 31/12/2017	Costi da contributi DI CUI SOCIO-SAN
5.20.20.10.000.000.00.000	Altri oneri finanziari	€.	0		0				
5.20.20.20.000.000.00.000	Perdite su cambi	€.	0		0				

RUC.R.I.B.A.

			Valore netto al 31/12/2016	Valore netto al 31/12/2017	Variazione
6.00.00.00.000.000.00.000	**D) RETTIFICHE DI VALORE DI ATTIVITA' FINANZIARIE**	**€.**	**0**	**0**	***0***

6.10.00.00.000.000.00.000	**D.1 Rivalutazioni - Totale**	**€.**	**-**	**-**	***0***

COD_COGE_NI	*Descrizione*		*Valore netto al 31/12/2016*	*Valore netto al 31/12/2017*	*Variazione*
6.10.80.00.000.000.00.000	Altro	€.	0		*0*

RLS.C.R.I.B.A.

6.20.00.00.000.000.00.000	**D.2 Svalutazioni - Totale**	**€.**	**-**	**-**	***0***	**-**	**-**	**-**	**-**

COD_COGE_NI	*Descrizione*		*Valore netto al 31/12/2016*	*Valore netto al 31/12/2017*	*Variazione*	*Costi da utilizzo contributi Prechiusura al 31/12/2017*	***Costi da utilizzo contributi DI CUI SOCIO-SAN***	***Costi da contributi Prechiusura al 31/12/2017***	***Costi da contributi DI CUI SOCIO-SAN***
6.20.10.00.000.000.00.000	Di partecipazioni	€.	0		*0*				

			Valore netto al 31/12/2016	*Valore netto al 31/12/2017*	*Variazione*
7.00.00.00.000.000.00.000	**E) PROVENTI E ONERI Straordinari**	**€.**	**1.768**	**3.902**	***2.134***
7.10.00.00.000.000.00.000	**E.1) Proventi Straordinari - Totale**	**€.**	**2.075**	**4.395**	***2.320***

COD_COGE_NI	*Descrizione*		*Valore netto al 31/12/2016*	*Valore netto al 31/12/2017*	*Variazione*
7.10.10.10.000.000.00.000	Plusvalenze da cessione di beni	€.	6		*(6)*
7.10.10.20.000.000.00.000	Plusvalenze da ATS-ASST-Fondazioni della Regione	€.	0		*0*
7.10.10.80.000.000.00.000	Altre plusvalenze	€.	0		*0*
7.10.20.10.000.000.00.000	Proventi da donazioni e liberalità diverse	€.	0		*0*
7.10.30.10.000.000.00.000	Sopravvenienze e insussistenze attive verso ATS/ASST/Fondazioni della Regione	€.	103	104	*1*
7.10.30.30.000.000.00.000	Sopravvenienze e insussistenze attive v/terzi relative al personale	€.	0	504	*504*
7.10.30.40.000.000.00.000	Sopravvenienze e insussistenze attive v/terzi relative alle convenzioni con medici di base	€.	0	256	*256*
7.10.30.50.000.000.00.000	Sopravvenienze e insussistenze attive v/terzi relative alle convenzioni per la specialistica	€.	0	0	*0*
7.10.30.60.000.000.00.000	Sopravvenienze e insussistenze attive v/terzi relative all'acquisto prestaz. Sanitarie da operatori accreditati	€.	265	36	*(229)*
7.10.30.70.000.000.00.000	Sopravvenienze e insussistenze attive v/terzi relative all'acquisto di beni e servizi	€.	32	264	*232*
7.10.30.80.000.000.00.000	Altre sopravvenienze e insussistenze attive v/terzi	€.	272	753	*481*
7.10.80.10.000.000.00.000	Altri proventi Straordinari	€.	1.397	2.478	*1.081*

7.20.00.00.000.000.00.000	**E.2) Oneri Straordinari - Totale**	**€.**	**307**	**493**	***186***	**-**	**-**	**-**	**-**

COD_COGE_NI	*Descrizione*		*Valore netto al 31/12/2016*	*Valore netto al 31/12/2017*	*Variazione*	*Costi da utilizzo contributi Prechiusura al 31/12/2017*	***Costi da utilizzo contributi DI CUI SOCIO-SAN***	***Costi da contributi Prechiusura al 31/12/2017***	***Costi da contributi DI CUI SOCIO-SAN***
7.20.10.10.000.000.00.000	Minusvalenze	€.	0		*0*				
7.20.20.10.000.000.00.000	Oneri tributari da esercizi precedenti	€.	0		*0*				
7.20.30.10.000.000.00.000	Oneri da cause civili	€.	0		*0*				
7.20.40.10.000.000.00.000	Sopravvenienze e insussistenze passive verso ATS/ASST/Fondazioni della Regione relative alla mobilità intraregionale	€.	0		*0*				
7.20.40.15.000.000.00.000	Altre sopravvenienze e insussistenze passive verso ATS/ASST/Fondazioni della Regione	€.	1	3	*2*				
7.20.40.25.000.000.00.000	Sopravvenienze e insussistenze passive v/terzi relative al personale - dirigenza medica	€.	0		*0*				
7.20.40.30.000.000.00.000	Sopravvenienze e insussistenze passive v/terzi relative al personale - dirigenza non medica	€.	0		*0*				
7.20.40.35.000.000.00.000	Sopravvenienze e insussistenze passive v/terzi relative al personale - comparto	€.	0		*0*				
7.20.40.40.000.000.00.000	Sopravvenienze e insussistenze passive v/terzi relative alle convenzioni con medici di base	€.	0		*0*				
7.20.40.45.000.000.00.000	Sopravvenienze e insussistenze passive v/terzi relative alle convenzioni per la specialistica	€.	0		*0*				
7.20.40.50.000.000.00.000	Sopravvenienze e insussistenze passive v/terzi relative all'acquisto prestaz. sanitarie da operatori accreditati	€.	264	261	*(3)*				
7.20.40.60.000.000.00.000	Sopravvenienze e insussistenze passive v/terzi relative all'acquisto di beni e servizi	€.	18	113	*95*				
7.20.40.80.000.000.00.000	Altre sopravvenienze e insussistenze passive v/terzi	€.	24	116	*92*				
7.20.80.10.000.000.00.000	Altri oneri Straordinari	€.	0		*0*				

			Valore netto al 31/12/2016	*Valore netto al 31/12/2017*	*Variazione*	*Costi da utilizzo contributi Prechiusura al 31/12/2017*	***Costi da utilizzo contributi DI CUI SOCIO-SAN***	***Costi da contributi Prechiusura al 31/12/2017***	***Costi da contributi DI CUI SOCIO-SAN***
8.20.00.00.000.000.00.000	**Y. IMPOSTE E TASSE**	**€.**	**2.310**	**2.038**	***(272)***	**0**	**0**	**0**	**0**

COD_COGE_NI	*Descrizione*		*Valore netto al 31/12/2016*	*Valore netto al 31/12/2017*	*Variazione*	*Costi da utilizzo contributi Prechiusura al 31/12/2017*	***Costi da utilizzo contributi DI CUI SOCIO-SAN***	***Costi da contributi Prechiusura al 31/12/2017***	***Costi da contributi DI CUI SOCIO-SAN***
8.20.10.10.000.000.00.000	IRAP relativa a personale dipendente	€.	1.817	1.668	*(149)*				
8.20.10.20.000.000.00.000	IRAP relativa a collaboratori e personale assimilato a lavoro dipendente	€.	218	221	*3*				
8.20.10.30.000.000.00.000	IRAP relativa ad attività di libera professione (intramoenia)	€.	39	11	*(28)*				
8.20.10.40.000.000.00.000	IRAP relativa ad attività commerciali	€.	72	77	*5*				

PRECEDENTE

3.20.20.10.000.000.00.000	IRES su attività istituzionale	€.	105	61	*(44)*				
8.20.20.20.000.000.00.000	IRES su attività commerciale	€.	0	0	*0*				
8.20.30.10.000.000.00.000	Accantonamento a F.do Imposte (Accertamenti, condoni, ecc.)	€.	59	0	*(59)*				
	TOTALE RICAVI	€.	1.612.200	1.635.628	23.428				
	- Costi capitalizzati	€.	3.526	7.560	4.034				
	TOTALE RICAVI (al netto dei Costi capitalizzati)	**€.**	**1.608.674**	**1.628.068**	**19.394**				
	TOTALE COSTI	€.	1.612.200	1.635.628	23.428	6.456	1.552	17.067	1.653
	- Costi capitalizzati	€.	3.526	7.560	4.034				
	TOTALE COSTI (al netto dei Costi capitalizzati)	**€.**	**1.608.674**	**1.628.068**	**19.394**				
9.99.99.99.999.999.99.999	**RISULTATO ECONOMICO**	**€.**	**-**	**-**	**0**				

RLS.C.R.I.B.A.

Codice Conto	PRESTAZIONI SANITARIE EROGATE IN REGIME DI INTRAMOENIA	Valore netto al 31/12/2016	Valore netto al 31/12/2017	Variazione
4.10.20.10.500.010.00.000	Ricavi per prestazioni sanitarie intramoenia - Area ospedaliera	0	0	0
4.10.20.10.500.020.00.000	Ricavi per prestazioni sanitarie intramoenia - Area specialistica	6	5	-1
4.10.20.10.500.030.00.000	Ricavi per prestazioni sanitarie intramoenia - Area sanità pubblica	348	44	-304
4.10.20.10.500.110.00.000	Ricavi per prestazioni sanitarie intramoenia - Consulenze (ex art. 55 c.1 lett. c), d) ed ex art. 57-58)	157	138	-19
4.10.20.10.500.120.00.000	Ricavi per prestazioni sanitarie intramoenia - Consulenze (ex art. 55 c.1 lett. c), d) ed ex art. 57-58) (Aziende sanitarie pubbliche della Regione)	21	0	-21
4.10.20.10.500.210.00.000	Ricavi per prestazioni sanitarie intramoenia - Altro	0	0	0
4.10.20.10.500.220.00.000	Ricavi per prestazioni sanitarie intramoenia - Altro (Aziende sanitarie pubbliche della Regione)	0	0	0
	TOTALE RICAVI INTRAMOENIA	**532**	**187**	**-345**
4.20.10.10.120.010.00.000	Compartecipazione al personale per att. libero professionale intramoenia - Area ospedaliera	0	0	0
4.20.10.10.120.012.00.000	Compartecipazione al personale per att. libero professionale intramoenia- Area specialistica	26	23	-3
4.20.10.10.120.015.00.000	Compartecipazione al personale per att. libero professionale intramoenia - Area sanità pubblica	243	16	-227
4.20.10.10.120.020.00.000	Servizi di consulenza sanitaria in area pagamento (art. 55 c.1 lett. c) d) ed ex art. 57-58 CCNL)	120	88	-32
4.20.10.10.120.025.00.000	Servizi di consulenza sanitaria in area pagamento (art. 55 c.1 lett. c) d) ed ex art. 57-58 CCNL) - attività v/ATS-ASST-Fondazioni della Regione	0	0	0
4.20.10.10.120.040.00.000	Costi per prestazioni sanitarie intramoenia - Altro verso ATS-ASST-Fondazioni della Regione	0	0	0
	TOTALE QUOTE RETROCESSE AL PERSONALE (ESCLUSO IRAP)	**389**	**127**	**-262**
	IRAP relativa ad attività di libera professione (intramoenia)	39	11	-28
	Accantonamento L. Balduzzi	19	6	-13
	Accantonamento al Fondo di perequazione	25	8	-17
	TOTALE COSTI INTRAMOENIA	**472**	**152**	**-320**
	PRIMO MARGINE LIBERA PROFESSIONE	**60**	**35**	**-25**
	Indennità di esclusività medica per attività di libera professione	517	365	-152
	Costi diretti aziendali	0	0	0
	Costi generali aziendali	23	10	-13
	TOTALE ALTRI COSTI INTRAMOENIA	**540**	**375**	**-165**

R.I.S.C.R.I.B.A.

CODICE MOD. CE	DETTAGLIO CONTRIBUTI IN C/ESERCIZIO	Atto	Data	Oggetto	Importo assegnato	Importo utilizzato	Codice conto
4.10.10.10.010.000.00.000	Finanziamento di parte corrente (FSR indistinto)	Decreto n.5261	12/04/2018	Assegnazione definitiva alle A	1.418.267		
4.10.10.10.015.000.00.000	Finanziamento di parte corrente ASSI (FSR indistinto)	Decreto n.5261	12/04/2018	Assegnazione definitiva alle A	169.009		
4.10.10.10.020.000.00.000	Funzioni non tariffate (FSR indistinto)	Decreto n.5261	12/04/2018	Assegnazione definitiva alle A	3.689		
4.10.10.10.025.000.00.000	Funzioni non tariffate per presidio servizi territoriali (FSR indistinto)	Decreto n.5261	12/04/2018	Assegnazione definitiva alle A	0		
4.10.10.10.045.000.00.000	Contributo da destinare al finanziamento del PSSR, progetti obiettivo, miglioramento qualità offerta e realizzazione piani di sviluppo regionali (FSR indistinto)				0		
4.10.10.10.050.000.00.000	Contributi per obiettivi di piano sanitario nazionale (di parte corrente) (FSR indistinto)	Decreto n.5261	12/04/2018	Assegnazione definitiva alle A	3.155		
4.10.10.20.015.010.00.000	Contributi da Regione (extra fondo) - Risorse aggiuntive da bilancio regionale a titolo di copertura LEA				0		
4.10.10.20.015.020.00.000	Contributi da Regione (extra fondo) - Risorse aggiuntive da bilancio regionale a titolo di copertura extra LEA				0		

DETTAGLIO ACQUISTI DI BENI SANITARI PER TIPOLOGIA DI DISTRIBUZIONE	Distribuzione		TOTALE
	Diretta	Per conto	
Prodotti farmaceutici ed emoderivati:			0
Medicinali con AIC, ad eccezione di vaccini ed emoderivati di produzione regionale	110	23.609	23719
Medicinali senza AIC	16		16
Emoderivati di produzione regionale			0
Prodotti dietetici			0
TOTALE	**126**	**23.609**	**23.735**

CODICE MOD. CE	DETTAGLIO COSTI PER CONTRATTI MULTISERVIZIO (GLOBAL SERVICE)	Valore CE al 31/12/2017	TIPOLOGIA DI CONTRATTO		% di incidenza multiservizio
		0	Multiservizio	Altro	
BA1580	Lavanderia			0	
BA1590	Pulizia			0	
BA1600	Mensa			0	
BA1610	Riscaldamento			0	
BA1620	Servizi di assistenza informatica			0	
BA1630	Servizi trasporti (non sanitari)			0	
BA1640	Smaltimento rifiuti			0	
BA1650	Utenze telefoniche			0	
BA1660	Utenze elettricità			0	
BA1670	Altre utenze			0	
BA1680	Premi di assicurazione			0	
BA1720	Altri servizi non sanitari da pubblico (Aziende sanitarie pubbliche della Regione)			0	
BA1730	Altri servizi non sanitari da altri soggetti pubblici			0	
BA1740	Altri servizi non sanitari da privato	0		0	
BA1890	Formazione (esternalizzata e non) da pubblico			0	
BA1900	Formazione (esternalizzata e non) da privato			0	
BA1910	Manutenzione e riparazione (ordinaria esternalizzata):	0	0	0	
BA1920	*Manutenzione e riparazione ai fabbricati e loro pertinenze*			0	
BA1930	*Manutenzione e riparazione agli impianti e macchinari*			0	
BA1940	*Manutenzione e riparazione alle attrezzature sanitarie e scientifiche*			0	
BA1950	*Manutenzione e riparazione ai mobili e arredi*			0	
BA1960	*Manutenzione e riparazione agli automezzi*			0	
BA1970	*Altre manutenzioni e riparazioni*			0	
BA1980	*Manutenzioni e riparazioni da Aziende sanitarie pubbliche della Regione*			0	
	TOTALE	**0**	**0**	**0**	

DETTAGLIO LEASING	Delibera	Decorrenza contratto	Valore contratto con IVA	Scadenza contratto	Costo imputato all'esercizio	Canoni a scadere

R.I.S.C.R.I.B.A.

Leasing finanziari attivati con fondi aziendali:			0		0	0

RI.S.C.R.I.B.A.

Leasing finanziari attivati con fondi della Regione			0		0	0
Totale Leasing finanziari			0		0	0

	DETTAGLIO ACQUISTI DI SERVIZI SANITARI - DA PRIVATO	Codice Struttura da classificazione NSIS	Partita IVA /C.Fisc.	Tipologia di prestazione	Anno di competenza	Importo fatturato	Fatture da ricevere	Note di credito da ricevere	Budget / Tetto annuale	Importo liquidato/ certificato	Importo Rilevato in Co.Ge.	Importo delle note di credito richieste	Importo delle note di credito ricevute	Importo pagato
	Inserire di seguito le singole strutture private. Compilare una riga per ogni tipo di prestazione acquisita				2017	742.4**77.415**	**39.887.929**	**-3.683.534**	**605.768.321**	**764.524.131**	**764.524.131**	**-3.683.534**	**-2.572.207**	**747.844.060**
	FONDAZIONE POMPEO CESARE MAZZOCCHI ONLUS	326001592	00724370986	Prest. Socio-sanitarie a rilevanza sanitaria	2017	1.078.229,00	32.370,00	0	1.110.599,00	1.110.599,00	1.110.599,00	0	0	1.110.599,00
	FONDAZIONE GUERINI-FRIGERIO BASSA BRESCIANA ORZIN	326001641	00726090988	Prest. Socio-sanitarie a rilevanza sanitaria	2017	1.490.533,00	58.375,00	0,00	1.553.291,00	1.548.908,00	1.548.908,00	0,00	0,00	1.548.908,00
	FONDAZIONE GUERINI-FRIGERIO BASSA BRESCIANA	326001558	00726090988	Prest. Socio-sanitarie a rilevanza sanitaria	2017	532.092,00	14.660,00	0,00	552.642,00	546.752,00	546.752,00	0,00	0,00	546.752,00
	LA MONGOLFIERA	326001760	02804860175	Prest. Socio-sanitarie a rilevanza sanitaria	2017	62.150,55	2.217,20	0,00	65.912,00	64.367,75	64.367,75	0,00	0,00	61.302,67
	LA MONGOLFIERA	326001690	02804860175	Prest. Socio-sanitarie a rilevanza sanitaria	2017	317.370,60	11.949,52	0,00	331.022,72	329.320,12	329.320,12	0,00	0,00	313.638,21
	LA MONGOLFIERA - LA ZEBRA POIS	326001648	02804860175	rilevanza sanitaria	2017	227.264,81	0,00	-2.434,82	232.830,00	224.829,99	224.829,99	-2.434,82	-3.103,48	214.123,83
	ASSOCIAZIONE COMUNITA MAMRE	326001670	01301620173	Prest. Socio-sanitarie a rilevanza sanitaria	2017	1.634.338,00	59.655,00	0,00	1.698.768,84	1.693.993,00	1.693.993,00	0,00	0,00	1.693.933,00
	ASSOCIAZIONE COMUNITA MAMRE JERUSALEM	326001500	01301620173	Prest. Socio-sanitarie a rilevanza sanitaria	2017	55.848,60	2.347,30	0,00	58.401,60	58.195,90	58.195,90	0,00	0,00	58.195,90
	ASSOCIAZIONE COMUNITA MAMRE BETFAGE	326001579	01301620173	Prest. Socio-sanitarie a rilevanza sanitaria	2017	48.206,75	1.802,60	0,00	51.329,00	50.009,35	50.009,35	0,00	0,00	50.009,30
	ASSOCIAZIONE COMUNITA MAMRE SICHEM	326001521	01301620173	Prest. Socio-sanitarie a rilevanza sanitaria	2017	47.206,25	626,35	0,00	49.494,00	47.832,60	47.832,60	0,00	0,00	47.832,60
	ASSOCIAZIONE COMUNITA MAMRE HEBRON	326001580	01301620173	Prest. Socio-sanitarie a rilevanza sanitaria	2017	58.547,10	2.663,40	0,00	61.210,50	61.210,50	61.210,50	0,00	0,00	61.210,50
	ASSOCIAZIONE COMUNITA MAMRE SILOE	326001466	01301620173	Prest. Socio-sanitarie a rilevanza sanitaria	2017	70.735,00	2.450,25	0,00	73.185,25	73.185,25	73.185,25	0,00	0,00	73.185,25
	ASSOCIAZIONE COMUNITA MAMRE GALGALA	326001524	01301620173	Prest. Socio-sanitarie a rilevanza sanitaria	2017	57.195,95	2.313,30	0,00	59.509,25	59.509,25	59.509,25	0,00	0,00	59.509,25
	ASSOCIAZIONE COMUNITA MAMRE SIN	326001502	01301620173	Prest. Socio-sanitarie a rilevanza sanitaria	2017	57.530,25	2.421,00	0,00	59.951,25	59.951,25	59.951,25	0,00	0,00	59.951,25
	SOCIETA' COLLABORIAMO COOPERATIVA SOCIALE	326001511	00615640984	Prest. Socio-sanitarie a rilevanza sanitaria	2017	55.999,45	4.437,15	0,00	60.436,60	60.436,60	60.436,60	0,00	0,00	57.558,65
	SOCIETA' COLLABORIAMO COOPERATIVA SOCIALE	326001559	00615640984	Prest. Socio-sanitarie a rilevanza sanitaria	2017	314.230,04	10.930,07	0,00	329.760,31	325.160,11	325.160,11	0,00	0,00	309.676,33
	COOPERATIVA SOCIALE DEL CENACOLO BERSABEA	326001663	01685930172	Prest. Socio-sanitarie a rilevanza sanitaria	2017	247.135,00	0,00	0,00	247.135,00	247.135,00	247.135,00	0,00	0,00	235.366,64
	FONDAZIONE PAOLA DI ROSA VILLA SALUTE	326001611	03338720174	Prest. Socio-sanitarie a rilevanza sanitaria	2017	1.597.270,00	51.486,00	0,00	1.648.756,00	1.648.756,00	1.648.756,00	0,00	0,00	1.648.756,00

FONDAZIONE PAOLA DI ROSA PAOLA ROSA	326001726	03338720174	Prest. Socio-sanitarie a rilevanza sanitaria	2017	416.541,00	17.851,00	0,00	434.469,00	434.392,00	434.392,00	0,00	0,00	434.392,00
FONDAZIONE PAOLA DI ROSA PINZONI	326001490	03338720174	Prest. Socio-sanitarie a rilevanza sanitaria	2017	915.371,00	14.427,00	0,00	929.798,00	929.798,00	929.798,00	0,00	-46,00	929.798,00
FONDAZIONE PIO RICOVERO INABILI AL LAVORO	326001686	03040990172	Prest. Socio-sanitarie a rilevanza sanitaria	2017	1.002.798,00	37.021,00	0,00	1.039.819,00	1.039.819,00	1.039.819,00	0,00	0,00	1.039.819,00
ANDREA FIORINI ONLUS	326001607	03171920170	Prest. Socio-sanitarie a rilevanza sanitaria	2017	1.061.248,00	42.105,00	-30,00	1.103.323,00	1.103.323,00	1.103.323,00	-30,00	0,00	1.103.323,00
CASA DI RIPOSO CENACOLO ELISA BALDO	326001666	00465200178	Prest. Socio-sanitarie a rilevanza sanitaria	2017	486.300,00	38.993,00	0,00	525.293,00	525.293,00	525.293,00	0,00	0,00	525.293,00
CONGREGAZIONE PICCOLE FIGLIE DI SAN GIUSEPPE	326001506	00451530232	Prest. Socio-sanitarie a rilevanza sanitaria	2017	414.669,00	9.507,00	0,00	424.176,00	424.176,00	424.176,00	0,00	0,00	424.176,00
FONDAZIONE RICOVERO LA MEMORIA	326001667	00728250986	Prest. Socio-sanitarie a rilevanza sanitaria	2017	1.037.320,00	76.270,00	0,00	1.126.448,00	1.113.590,00	1.113.590,00	0,00	0,00	1.113.590,00
IL GERMOGLIO SOCIETA COOP. MARONE	326001713	01990640177	Prest. Socio-sanitarie a rilevanza sanitaria	2017	70.067,12	2.326,12	0,00	72.994,26	72.393,24	72.393,24	0,00	0,00	68.945,96
IL GERMOGLIO SOCIETA COOP. PROVAGLIO	326001714	01990640177	Prest. Socio-sanitarie a rilevanza sanitaria	2017	143.930,84	11.102,30	0,00	157.300,68	155.033,14	155.033,14	0,00	0,00	147.650,57
IL GERMOGLIO SOCIETA COOP. PARATICO	326001715	01990640177	Prest. Socio-sanitarie a rilevanza sanitaria	2017	128.425,84	5.856,10	0,00	134.540,55	134.281,94	134.281,94	0,00	0,00	127.887,56
LA SORGENTE COOPERATIVA PONTE SAN MARCO	326001675	00669370983	Prest. Socio-sanitarie a rilevanza sanitaria	2017	189.199,26	6.310,50	0,00	202.009,00	195.509,76	195.509,76	0,00	-749,00	186.199,79
LA SORGENTE COOPERATIVA MONTICHIARI	326001624	00669370983	Prest. Socio-sanitarie a rilevanza sanitaria	2017	250.715,40	14.555,00	0,00	265.270,40	265.270,40	265.270,40	0,00	-18.307,17	252.638,44
G.TONINI/G.BONINSEGNA	326001546	00832170179	Prest. Socio-sanitarie a rilevanza sanitaria	2017	2.818.458,00	99.474,00	0,00	2.940.576,63	2.917.932,00	2.917.932,00	0,00	0,00	2.778.982,85
FONDAZIONE DON CARLO GNOCCHI ONLUS	326030406	12520870150	Prest. Socio-sanitarie a rilevanza sanitaria	2017	875.377,50	40.051,00	-1.488,47	918.351,53	913.940,03	913.940,03	-1.488,47	0,00	913.940,03
FONDAZIONE SOGGIORNO SERENO EGIDIO PASINI	326001668	00728320987	Prest. Socio-sanitarie a rilevanza sanitaria	2017	479.080,00	2.029,00	0,00	481.109,00	481.109,00	481.109,00	0,00	0,00	481.109,00
SOCIETA COOPERATIVA SOCIALE LA RONDINE	326001747	01486880170	Prest. Socio-sanitarie a rilevanza sanitaria	2017	57.862,55	2.456,45	0,00	60.319,00	60.319,00	60.319,00	0,00	118,00	57.446,63
FONDAZIONE PASOTTI COTTINELLI	326001610	03466960170	Prest. Socio-sanitarie a rilevanza sanitaria	2017	830.857,00	27.402,00	0,00	858.259,00	858.259,00	858.259,00	0,00	0,00	858.290,00
VILLA ZANARDELLI	326001573	03475770172	Prest. Socio-sanitarie a rilevanza sanitaria	2017	1.032.451,50	35.656,50	0,00	1.070.865,35	1.068.108,00	1.068.108,00	0,00	0,00	1.068.108,00
FOBAP CASA FAMIGLIA BONINSEGNA	326001465	03475770172	Prest. Socio-sanitarie a rilevanza sanitaria	2017	50.039,35	2.111,65	0,00	52.151,00	52.151,00	52.151,00	0,00	0,00	52.151,00
FOBAP MARCO E PAOLO DIONI	326001464	03475770172	Prest. Socio-sanitarie a rilevanza sanitaria	2017	69.144,30	2.340,70	0,00	72.166,00	71.485,00	71.485,00	0,00	0,00	71.485,00
FOBAP CAVALIERE MICHELE SALERNO	326001676	03475770172	Prest. Socio-sanitarie a rilevanza sanitaria	2017	65.565,35	2.240,65	0,00	67.806,00	67.806,00	67.806,00	0,00	0,00	67.806,00
FOBAP IRENE AVANZINI	326001634	03475770172	Prest. Socio-sanitarie a rilevanza sanitaria	2017	66.171,50	3.831,50	0,00	70.003,00	70.003,00	70.003,00	0,00	0,00	70.003,00
FOBAP VILLA DALLA ROSA	326001631	03475770172	Prest. Socio-sanitarie a rilevanza sanitaria	2017	321.297,45	3.878,00	0,00	330.268,00	325.175,45	325.175,45	0,00	0,00	325.175,45
FOBAP ITALO E BEATRICI GNUTTI 1	326001547	03475770172	Prest. Socio-sanitarie a rilevanza sanitaria	2017	361.508,40	10.780,00	0,00	373.334,00	372.288,40	372.288,40	0,00	0,00	372.288,40
FOBAP ITALO E BEATRICI GNUTTI 2	326001689	03475770172	Prest. Socio-sanitarie a rilevanza sanitaria	2017	336.476,10	12.572,90	0,00	349.049,00	349.049,00	349.049,00	0,00	0,00	349.049,00
FOBAP ITALO E BEATRICI GNUTTI 3	326001565	03475770172	Prest. Socio-sanitarie a rilevanza sanitaria	2017	342.515,11	13.195,89	0,00	355.711,00	355.711,00	355.711,00	0,00	0,00	355.711,00
FOBAP ITALO E BEATRICI GNUTTI 4	326001548	03475770172	Prest. Socio-sanitarie a rilevanza sanitaria	2017	309.837,20	9.455,50	0,00	321.244,00	319.292,70	319.292,70	0,00	0,00	319.292,70
SOCIETA' COOPERATIVA SOCIALE FELICE SALERI B	326001627	00664940988	Prest. Socio-sanitarie a rilevanza sanitaria	2017	66.963,45	3.718,80	0,00	70.682,25	70.682,25	70.682,25	0,00	0,00	67.316,43
SOCIETA' COOPERATIVA SOCIALE FELICE SALERI A	326001679	00664940988	Prest. Socio-sanitarie a rilevanza sanitaria	2017	44.870,40	1.595,45	0,00	47.376,00	46.465,85	46.465,85	0,00	0,00	44.253,18
SOCIETA COOPERATIVA SOCIALE IL CAMMINO	326001541	00664940988	Prest. Socio-sanitarie a rilevanza sanitaria	2017	261.553,84	12.715,25	0,00	276.205,34	274.269,09	274.269,09	0,00	0,00	261.208,68
FONDAZIONE CENTRO SERVIZI PER ANZIANI MAGGI	326001554	00724820980	Prest. Socio-sanitarie a rilevanza sanitaria	2017	670.751,00	8.925,00	0,00	679.676,00	679.676,00	679.676,00	0,00	0,00	679.676,00
FONDAZIONE ISTITUTO PIETRO CADEO	326001472	00724380985	Prest. Socio-sanitarie a rilevanza sanitaria	2017	2.226.421,00	83.159,00	0,00	2.309.580,00	2.309.580,00	2.309.580,00	0,00	0,00	2.309.580,00
FONDAZIONE MARTINELLI -GRANATA - PIANTONI	326001534	00630700987	Prest. Socio-sanitarie a rilevanza sanitaria	2017	751.190,00	15.462,00	0,00	766.652,00	766.652,00	766.652,00	0,00	0,00	766.652,00
FONDAZIONE BANDERA VEZZOLI - ONLUS	326001537	00724780986	Prest. Socio-sanitarie a rilevanza sanitaria	2017	383.902,00	15.911,00	0,00	399.813,00	399.813,00	399.813,00	0,00	0,00	399.813,00
FONDAZIONE VILLA SERENA - ONULS	326001556	00976580175	Prest. Socio-sanitarie a rilevanza sanitaria	2017	784.712,00	29.133,00	0,00	813.845,00	813.845,00	813.845,00	0,00	0,00	813.845,00
CASA DI RISPOSO DON CREMONA	326001473	00653870980	Prest. Socio-sanitarie a rilevanza sanitaria	2017	920.769,00	0,00	0,00	920.769,00	920.769,00	920.769,00	0,00	0,00	920.769,00
FONDAZIONE DON AMBROGIO CACCIAMATTA	326001572	03595720172	Prest. Socio-sanitarie a rilevanza sanitaria	2017	1.410.360,00	114.867,00	0,00	1.525.227,00	1.525.227,00	1.525.227,00	0,00	0,00	1.525.227,00
L'AQUILONE SOCIETA' COOPERATIVA VITTORIO LOMBARDI	326001656	00668360985	Prest. Socio-sanitarie a rilevanza sanitaria	2017	265.010,26	14.092,72	0,00	281.793,91	279.102,98	279.102,98	0,00	-22.483,25	265.812,36
FONDAZIONE CASA DI RIPOSO FRANCESCO PORTA	326001479	03458910175	Prest. Socio-sanitarie a rilevanza sanitaria	2017	470.573,00	22.497,00	0,00	493.070,00	493.070,00	493.070,00	0,00	0,00	493.070,00

RESIDENZA ANNI AZZURRI REZZATO	326001564	09736360158	Prest. Socio-sanitarie a rilevanza sanitaria	2017	2.114.137,00	78.218,00	0,00	2.192.355,00	2.192.355,00	2.192.355,00	0,00	0,00	2.192.355,00
ANNI AZZURRI VILLANUOVA	326001626	09736360158	Prest. Socio-sanitarie a rilevanza sanitaria	2017	1.873.392,00	68.752,00	0,00	1.942.144,00	1.942.144,00	1.942.144,00	0,00	0,00	1.942.144,00
GENESI IMPRESA SOCIALE	326001482	03480310170	Prest. Socio-sanitarie a rilevanza sanitaria	2017	1.449.547,00	63.309,00	0,00	1.512.856,00	1.512.856,00	1.512.856,00	0,00	0,00	1.440.815,24
SERGIO LANA COOPERATIVA SOCIALE	326001517	03580920175	Prest. Socio-sanitarie a rilevanza sanitaria	2017	217.306,91	12.761,80	0,00	231.583,39	230.068,71	230.068,71	0,00	0,00	219.113,05
FONDAZIONE BERTINOTTI FORMENTI. LA NUVOLA	326001581	02327160988	Prest. Socio-sanitarie a rilevanza sanitaria	2017	60.538,50	2.104,25	0,00	63.706,00	62.642,75	62.642,75	0,00	0,00	59.659,74
ANFFAS ONLUS DESENZANO 1	326001692	02260530981	Prest. Socio-sanitarie a rilevanza sanitaria	2017	353.121,10	14.783,00	0,00	369.138,10	367.904,10	367.904,10	0,00	0,00	367.904,10
ANFFAS ONLUS DESENZANO 2	326001485	02260530981	Prest. Socio-sanitarie a rilevanza sanitaria	2017	274.037,82	8.783,00	0,00	290.417,00	282.820,82	282.820,82	0,00	-3.545,18	282.820,82
COOPERATIVA SOCIALE NIKOLAJEWKA	326001484	01046690176	Prest. Socio-sanitarie a rilevanza sanitaria	2017	2.247.126,50	97.739,00	0,00	2.347.761,50	2.344.865,50	2.344.865,50	0,00	0,00	2.233.205,20
COOPERATIVA SOCIALE NIKOLAJEWKA	326001615	01046690176	Prest. Socio-sanitarie a rilevanza sanitaria	2017	346.417,31	21.551,34	0,00	369.898,66	367.968,65	367.968,65	0,00	0,00	350.446,36
COOPERATIVA SOCIALE NIKOLAJEWKA PIFFERETTI	326001483	01046690176	Prest. Socio-sanitarie a rilevanza sanitaria	2017	328.319,32	19.670,01	0,00	349.338,14	347.989,33	347.989,33	0,00	0,00	331.418,42
FONDAZIONE OSP. E CASA DI RIPOSO NOBILE RICHIEDEI.GUSSAGO	326030288	00813110178	Prest. Socio-sanitarie a rilevanza sanitaria	2017	4.260.315,75	229.589,67	-5.072,23	4.489.282,19	4.484.833,19	4.484.833,19	-5.072,23	4.228,50	4.484.833,19
CENTRO MEDICO RICHIEDEI PALAZZOLO	326030342	00813110178	Prest. Socio-sanitarie a rilevanza sanitaria	2017	3.060.013,74	130.605,12	-5.532,18	3.194.640,18	3.185.086,68	3.185.086,68	-5.532,18	-4.892,00	3.185.086,68
FONDAZIONE RESIDENZA BERARDI MANZONI ONLUS	326001649	01427710171	Prest. Socio-sanitarie a rilevanza sanitaria	2017	651.619,00	24.136,00	0,00	675.755,00	675.755,00	675.755,00	0,00	0,00	675.755,00
FONDAZIONE S.ANGELA MERICI ONLUS	326001487	00725330989	Prest. Socio-sanitarie a rilevanza sanitaria	2017	2.522.902,00	69.696,00	0,00	2.592.598,00	2.592.598,00	2.592.598,00	0,00	0,00	2.592.598,00
FONDAZIONE LUCINI - CANTU	326001536	00724560982	Prest. Socio-sanitarie a rilevanza sanitaria	2017	688.585,00	27.794,00	0,00	716.379,00	716.379,00	716.379,00	0,00	0,00	716.379,00
FONDAZIONE CASA DI RIPOSO DI MANERBIO ONLUS	326001716	00727110983	Prest. Socio-sanitarie a rilevanza sanitaria	2017	1.185.552,00	44.596,00	0,00	1.230.148,00	1.230.148,00	1.230.148,00	0,00	0,00	1.230.148,00
FONDAZIONE CASA DI RIPOSO SAN GIOVANNI ONLUS	326001644	01541600985	Prest. Socio-sanitarie a rilevanza sanitaria	2017	574.841,00	22.462,00	0,00	597.303,00	597.303,00	597.303,00	0,00	0,00	597.303,00
FONDAZIONE CASA DI RIPOSO DI CALCINATO	326001727	00725650980	Prest. Socio-sanitarie a rilevanza sanitaria	2017	1.065.978,00	81.346,00	0,00	1.147.324,00	1.147.324,00	1.147.324,00	0,00	-47.955,00	1.147.324,00
FONDAZIONE IRENE RUBINI FALCK	326001732	00726650989	Prest. Socio-sanitarie a rilevanza sanitaria	2017	644.010,00	20.069,00	0,00	664.079,00	664.079,00	664.079,00	0,00	0,00	664.079,00
FONDAZIONE DI CURA CITTA' DI GARDONE VALTROMPIA	326001655	00724930987	Prest. Socio-sanitarie a rilevanza sanitaria	2017	1.310.307,00	34.728,00	0,00	1.345.035,00	1.345.035,00	1.345.035,00	0,00	0,00	1.345.035,00
FONDAZIONE ONLUS LONGINI MORELLI	326001474	00621130988	Prest. Socio-sanitarie a rilevanza sanitaria	2017	1.162.358,00	37.402,00	0,00	1.199.760,00	1.199.760,00	1.199.760,00	0,00	0,00	1.199.760,00
FONDAZIONE S.MARIA DEL CASTELLO	326001612	00621130988	Prest. Socio-sanitarie a rilevanza sanitaria	2017	1.654.532,00	54.635,00	0,00	1.709.167,00	1.709.167,00	1.709.167,00	0,00	0,00	1.709.760,00
FONDAZIONE SERLINI ONLUS	326001563	01738780178	Prest. Socio-sanitarie a rilevanza sanitaria	2017	955.321,00	27.932,00	0,00	983.253,00	983.253,00	983.253,00	0,00	0,00	983.253,00
FONDAZIONI CASA DI INDUSTRIA	326001544	02505430989	Prest. Socio-sanitarie a rilevanza sanitaria	2017	1.923.463,00	148.323,00	0,00	2.071.786,00	2.071.786,00	2.071.786,00	0,00	0,00	2.071.786,00
FONDAZIONE CASA DI RIPOSO DI GHEDI	326001724	00851380170	Prest. Socio-sanitarie a rilevanza sanitaria	2017	1.383.736,00	111.852,00	0,00	1.495.588,00	1.495.588,00	1.495.588,00	0,00	0,00	1.495.588,00
FONDAZIONE RIUNITE BASSA BRESCIANA OCC	326001477	00727080988	Prest. Socio-sanitarie a rilevanza sanitaria	2017	532.659,00	16.865,00	0,00	556.495,00	549.524,00	549.524,00	0,00	-39.418,00	549.524,00
ISTITUTO BASSANO CREMONESINI PER DISABILI	326001538	00727290983	Prest. Socio-sanitarie a rilevanza sanitaria	2017	2.498.133,00	80.721,00	0,00	2.578.854,00	2.578.854,00	2.578.854,00	0,00	-112.155,00	2.578.854,00
ISTITUTO BASSANO CREMONESINI PER DISABILI	326001681	00727290983	Prest. Socio-sanitarie a rilevanza sanitaria	2017	4.697.801,00	181.779,00	0,00	4.890.674,90	4.879.580,00	4.879.580,00	0,00	0,00	4.879.580,00
FONDAZIONE CASA RIPOSO RSA PAOLO VI	326001476	00603240987	Prest. Socio-sanitarie a rilevanza sanitaria	2017	1.479.191,00	42.023,00	0,00	1.521.214,00	1.521.214,00	1.521.214,00	0,00	0,00	1.521.214,00
FONDAZIONE ISTITUTO BREGOLI ONLUS	326001720	01626470981	Prest. Socio-sanitarie a rilevanza sanitaria	2017	671.877,00	10.536,00	0,00	682.413,00	682.413,00	682.413,00	0,00	0,00	682.413,00
FONDAZIONE CASA DI RIPOSO VILLA G PADOVANI	326001600	00727340986	Prest. Socio-sanitarie a rilevanza sanitaria	2017	895.732,00	73.422,00	0,00	973.114,00	969.154,00	969.154,00	0,00	0,00	969.154,00
FONDAZIONE CASA DI SOGGIORNO PER ANZIANI BEDIZZOLE	326001618	00804850980	Prest. Socio-sanitarie a rilevanza sanitaria	2017	1.604.153,00	70.162,00	0,00	1.674.315,00	1.674.315,00	1.674.315,00	0,00	0,00	1.674.315,00
FONDAZIONE CASA DI RIPOSO PER ANZIANI DI BOTTICINO	326001725	01790140170	Prest. Socio-sanitarie a rilevanza sanitaria	2017	936.887,00	4.914,00	0,00	941.801,00	941.801,00	941.801,00	0,00	0,00	941.801,00
FONDAZIONE CASA DI RIPOSO GB VALOTTI	326003363	00582390985	Prest. Socio-sanitarie a rilevanza sanitaria	2017	555.816,00	18.887,00	0,00	577.732,00	574.703,00	574.703,00	0,00	0,00	574.703,00
FONDAZIONE CASA RIPOSO DI CAPRIOLO DON GAUDENZIO MARTINAZZOLI	326001471	00984260174	Prest. Socio-sanitarie a rilevanza sanitaria	2017	718.103,00	58.467,00	0,00	776.570,00	776.570,00	776.570,00	0,00	0,00	776.570,00
FONDAZIONE BEATA LUCIA VERSA DALUMI ONLUS	326001694	00726360985	Prest. Socio-sanitarie a rilevanza sanitaria	2017	1.608.942,00	70.427,00	0,00	1.679.369,00	1.679.369,00	1.679.369,00	0,00	0,00	1.679.369,00
FONDAZIONE CASA DI RIPOSO FELTRINELLI	326001633	00726400989	Prest. Socio-sanitarie a rilevanza sanitaria	2017	726.403,00	24.484,00	0,00	750.887,00	750.887,00	750.887,00	0,00	0,00	750.887,00
FONDAZIONE GB BIANCHI	326001619	00726530983	Prest. Socio-sanitarie a rilevanza sanitaria	2017	1.081.153,00	44.067,00	0,00	1.129.097,00	1.125.220,00	1.125.220,00	0,00	-81,00	1.125.220,00

FONDAZIONE A PASSERINI - CASA DI RIPOSO VALSABBINA	326001617	01671590980	Prest. Socio-sanitarie a rilevanza sanitaria	2017	1.342.271,00	43.051,00	0,00	1.385.322,00	1.385.322,00	1.385.322,00	0,00	0,00	1.385.322,00
FONDAZIONE ONLUS CASA DI RIPOSO BEATA CRISTINA	326001728	00725800981	Prest. Socio-sanitarie a rilevanza sanitaria	2017	836.212,00	19.653,00	0,00	855.865,00	855.865,00	855.865,00	0,00	0,00	855.865,00
FONDAZIONE OP DEL BARBA MASELLI DANDOLO	326001591	00724350988	Prest. Socio-sanitarie a rilevanza sanitaria	2017	1.435.222,00	41.045,00	0,00	1.476.267,00	1.476.267,00	1.476.267,00	0,00	0,00	1.476.267,00
FONDAZIONE VILLA DEI FIORI RSA ONLUS	326001595	01823600174	Prest. Socio-sanitarie a rilevanza sanitaria	2017	1.538.317,00	11.753,00	0,00	1.550.070,00	1.550.070,00	1.550.070,00	0,00	0,00	1.550.070,00
FONDAZIONE CENTRO SERVIZI CAMI ALBERINI	326001557	01903970984	Prest. Socio-sanitarie a rilevanza sanitaria	2017	1.075.221,00	84.878,00	0,00	1.160.099,00	1.160.099,00	1.160.099,00	0,00	0,00	1.160.099,00
FONDAZIONE COLTURI VILLA DEI PINI	326001719	00725020986	Prest. Socio-sanitarie a rilevanza sanitaria	2017	1.110.065,00	37.132,00	0,00	1.147.197,00	1.147.197,00	1.147.197,00	0,00	0,00	1.147.197,00
FONDAZIONE GIROLDI FORCELLA UGONI	326001593	02466660988	Prest. Socio-sanitarie a rilevanza sanitaria	2017	1.769.497,00	148.192,00	0,00	1.920.384,00	1.917.689,00	1.917.689,00	0,00	-140,00	1.917.689,00
FONDAZIONE NOBILE ANNIBALE MAGGI ONLUS	326001475	00727450983	Prest. Socio-sanitarie a rilevanza sanitaria	2017	611.714,00	12.446,00	0,00	624.160,00	624.160,00	624.160,00	0,00	0,00	624.160,00
FONDAZIONE CASA DI RIPOSO ROE VOLCIANO	326001730	00726610983	Prest. Socio-sanitarie a rilevanza sanitaria	2017	564.787,00	48.419,00	0,00	613.206,00	613.206,00	613.206,00	0,00	0,00	613.206,00
IL GABBIANO SOCIETA COOPERATIVA SOCIALE	326001478	00722770989	Prest. Socio-sanitarie a rilevanza sanitaria	2017	1.367.545,00	114.615,00	0,00	1.482.160,00	1.482.160,00	1.482.160,00	0,00	0,00	1.411.580,96
FOBAP TROBIOLO	326001568	03475770172	Prest. Socio-sanitarie a rilevanza sanitaria	2017	64.921,55	4.919,70	0,00	70.124,00	69.841,25	69.841,25	0,00	0,00	64.841,25
SOCIETA CO.GE.S.S.	326001749	01684660986	Prest. Socio-sanitarie a rilevanza sanitaria	2017	60.574,90	2.041,00	0,00	63.694,90	62.615,90	62.615,90	0,00	0,00	60.004,39
IL GABBIANO SOCIETA COOPERATIVA SOCIALE ANTIGUA	326001683	00722770989	Prest. Socio-sanitarie a rilevanza sanitaria	2017	61.414,40	3.011,72	0,00	64.426,12	64.426,12	64.426,12	0,00	0,00	61.358,21
IL GABBIANO SOCIETA COOPERATIVA SOCIALE	326001718	00722770989	Prest. Socio-sanitarie a rilevanza sanitaria	2017	349.335,40	14.001,00	0,00	363.499,05	363.336,40	363.336,40	0,00	0,00	346.034,64
LA NUVOLA DI PALAZZOLO	326001599	01700600982	Prest. Socio-sanitarie a rilevanza sanitaria	2017	302.446,36	20.267,33	0,00	323.675,31	322.713,69	322.713,69	0,00	0,00	307.346,37
LA NUVOLA DI RUDIANO	326001652	01700600982	Prest. Socio-sanitarie a rilevanza sanitaria	2017	144.430,03	3.193,22	0,00	151.544,00	147.623,25	147.623,25	0,00	-1.357,30	140.593,53
SOCIETA COOPERATIVA OASI	326003343	02007000983	Prest. Socio-sanitarie a rilevanza sanitaria	2017	321.923,88	8.957,62	-50,00	337.130,50	330.831,50	330.831,50	-50,00	-58,00	315.077,62
IL VOMERE SOCIETA COOPERATIVA SOCIALE	326001664	01846930988	Prest. Socio-sanitarie a rilevanza sanitaria	2017	332.712,36	15.944,30	0,00	350.766,00	348.656,66	348.656,66	0,00	-2.392,50	332.053,99
FUTURA SOCIETA COOPERATIVA SOCIALE	326001643	01493560179	Prest. Socio-sanitarie a rilevanza sanitaria	2017	160.811,16	8.925,51	0,00	170.898,36	169.736,67	169.736,67	0,00	0,00	161.653,97
FONDAZIONE GAMBARA TAVELLI ONLUS	326001717	00727260986	Prest. Socio-sanitarie a rilevanza sanitaria	2017	1.783.365,00	53.752,00	0,00	1.837.117,00	1.837.117,00	1.837.117,00	0,00	0,00	1.837.117,00
FONDAZIONE BS SOLIDALE - ARICI SEGA	326001739	02912960982	Prest. Socio-sanitarie a rilevanza sanitaria	2017	1.719.745,00	56.738,00	0,00	1.776.483,00	1.776.483,00	1.776.483,00	0,00	0,00	1.776.483,00
FONDAZIONE SPAZZINI	326001535	03348520986	Prest. Socio-sanitarie a rilevanza sanitaria	2017	401.944,00	10.765,00	0,00	412.709,00	412.709,00	412.709,00	0,00	0,00	412.709,00
FONDAZIONE BS SOLIDALE - VILLA ELISA	326001755	02912960982	Prest. Socio-sanitarie a rilevanza sanitaria	2017	899.640,00	32.405,00	0,00	932.045,00	932.045,00	932.045,00	0,00	0,00	932.045,00
FONDAZIONE MADONNA CORLO ONLUS	326030164	00712050988	Prest. Socio-sanitarie a rilevanza sanitaria	2017	2.806.578,69	191.962,62	-63.260,23	2.979.472,58	2.935.281,08	2.935.281,08	-63.260,23	0,00	2.935.281,08
FONDAZIONE MADONNA CORLO ONLUS	326001693	00712050988	Prest. Socio-sanitarie a rilevanza sanitaria	2017	901.508,00	40.761,00	-7.563,00	934.706,00	934.706,00	934.706,00	-7.563,00	0,00	934.706,00
FONDAZIONE ENRICO NOLLI	326001733	01889450985	Prest. Socio-sanitarie a rilevanza sanitaria	2017	64.806,00	2.719,00	0,00	67.525,00	67.525,00	67.525,00	0,00	0,00	67.525,00
CASA DI RIPOSO DON ANGELO COLOMBO	326001606	01998380172	Prest. Socio-sanitarie a rilevanza sanitaria	2017	1.231.112,00	55.775,00	0,00	1.286.887,00	1.286.887,00	1.286.887,00	0,00	0,00	1.286.887,00
FONDAZIONE CASA DI RIPOSO GLI ULIVI DI SALO	326001745	00726460983	Prest. Socio-sanitarie a rilevanza sanitaria	2017	1.926.298,00	58.216,00	0,00	1.984.514,00	1.984.514,00	1.984.514,00	0,00	0,00	1.984.514,00
FONDAZIONE LE RONDINI CITTA DI LUMEZZANE	326001560	03024390985	Prest. Socio-sanitarie a rilevanza sanitaria	2017	1.617.190,00	59.485,00	0,00	1.676.675,00	1.676.675,00	1.676.675,00	0,00	0,00	1.676.675,00
FONDAZIONE F.LLI BERETTA PER LA VALTENESI	326001696	00726490980	Prest. Socio-sanitarie a rilevanza sanitaria	2017	465.197,00	3.842,00	0,00	469.039,00	469.039,00	469.039,00	0,00	-7.830,00	469.039,00
COOPERATIVA DOLCE	326001480	01167770179	Prest. Socio-sanitarie a rilevanza sanitaria	2017	282.869,00	8.607,00	0,00	291.476,00	291.476,00	291.476,00	0,00	-20.247,00	277.596,20
FONDAZIONE CASA DI DIO - LUZZAGO	326001494	02467380982	Prest. Socio-sanitarie a rilevanza sanitaria	2017	1.704.084,00	52.270,00	0,00	1.756.354,00	1.756.354,00	1.756.354,00	0,00	0,00	1.756.354,00
FONDAZIONE CASA DI DIO - CASA DI DIO	326001507	02467380982	Prest. Socio-sanitarie a rilevanza sanitaria	2017	1.858.082,00	50.359,00	0,00	1.908.441,00	1.908.441,00	1.908.441,00	0,00	0,00	1.908.441,00
FONDAZIONE CASA DI DIO - FEROLDI	326001585	02467380982	Prest. Socio-sanitarie a rilevanza sanitaria	2017	1.191.300,00	45.932,00	0,00	1.237.232,00	1.237.232,00	1.237.232,00	0,00	0,00	1.237.232,00
FONDAZIONE CASA DI DIO - LA RESIDENZA	326001700	02467380982	Prest. Socio-sanitarie a rilevanza sanitaria	2017	1.257.186,00	44.096,00	0,00	1.301.282,00	1.301.282,00	1.301.282,00	0,00	0,00	1.301.282,00
ISTITUTO FIGLIE DI SAN CAMILLO	326001516	01008231001	Prest. Socio-sanitarie a rilevanza sanitaria	2017	622.873,00	21.172,00	0,00	644.045,00	644.045,00	644.045,00	0,00	0,00	644.045,00
FONDAZIONE DANTE CUSI	326001723	00727210981	Prest. Socio-sanitarie a rilevanza sanitaria	2017	631.853,00	12.567,00	0,00	644.420,00	644.420,00	644.420,00	0,00	0,00	644.420,00
FONDAZIONE ISTITUTO SOSPIRO ARVEDI	326009222	00385470190	Prest. Socio-sanitarie a rilevanza sanitaria	2017	1.233.257,50	60.537,00	0,00	1.294.156,50	1.293.794,50	1.293.794,50	0,00	0,00	1.293.794,50
FONDAZIONE ISTITUTO SOSPIRO CURIE	326009023	00385470190	Prest. Socio-sanitarie a rilevanza sanitaria	2017	470.299,00	16.534,00	0,00	488.082,00	486.833,00	486.833,00	0,00	0,00	486.833,00

KCS CAREGIVER	326001555	02125100160	Prest. Socio-sanitarie a rilevanza sanitaria	2017	435.252,00	1.501,00	0,00	436.753,00	436.753,00	436.753,00	0,00	-60.306,50	436.753,01
IL MAGO DI OZ - OSPITALETTO	326001710	02566790982	Prest. Socio-sanitarie a rilevanza sanitaria	2017	965.912,14	46.658,86	0,00	1.012.571,00	1.012.571,00	1.012.571,00	0,00	0,00	964.353,28
IL MAGO DI OZ - REZZATO	326001488	02566790982	Prest. Socio-sanitarie a rilevanza sanitaria	2017	759.084,39	44.696,61	0,00	803.781,00	803.781,00	803.781,00	0,00	-57.100,00	765.505,66
IL MAGO DI OZ - BAGNOLO MELLA	326001748	02566790982	Prest. Socio-sanitarie a rilevanza sanitaria	2017	701.265,62	14.263,38	0,00	715.529,00	715.529,00	715.529,00	0,00	0,00	681.456,24
GLI ACROBATI SOCIETA' COOP.SOCIALE	326001513	03191780984	Prest. Socio-sanitarie a rilevanza sanitaria	2017	713.119,00	0,00	0,00	713.119,00	713.119,00	713.119,00	0,00	0,00	679.160,96
COOPERATIVA AI RUCC E DINTORNI	326001635	00669900987	Prest. Socio-sanitarie a rilevanza sanitaria	2017	230.199,60	11.652,40	0,00	241.852,00	241.852,00	241.852,00	0,00	0,00	230.335,22
COMUNITA' APERTA SAN LUIGI	326001662	00661490987	Prest. Socio-sanitarie a rilevanza sanitaria	2017	657.093,60	35.984,40	0,00	693.078,00	693.078,00	693.078,00	0,00	0,00	660.074,31
COOPERATIVA DI BESSIMO - ADRO	326001468	01091620177	Prest. Socio-sanitarie a rilevanza sanitaria	2017	365.438,70	24.433,50	0,00	395.247,00	389.872,20	389.872,20	0,00	-29.399,50	371.306,86
COOPERATIVA DI BESSIMO - GOTTOLENGO	326001504	01091620177	Prest. Socio-sanitarie a rilevanza sanitaria	2017	458.646,30	33.946,70	0,00	492.593,00	492.593,00	492.593,00	0,00	-27.359,50	469.136,18
COOPERATIVA DI BESSIMO - MANERBIO	326001530	01091620177	Prest. Socio-sanitarie a rilevanza sanitaria	2017	528.034,20	39.261,00	0,00	567.986,00	567.295,20	567.295,20	0,00	-41.918,00	540.281,17
COOPERATIVA DI BESSIMO - PAITONE	326001680	01091620177	Prest. Socio-sanitarie a rilevanza sanitaria	2017	455.887,50	25.431,00	0,00	492.268,00	481.318,50	481.318,50	0,00	-20.957,50	458.398,55
COOPERATIVA DI BESSIMO - PONTEVICO	326001637	01091620177	Prest. Socio-sanitarie a rilevanza sanitaria	2017	142.755,00	0,00	-90,00	142.665,00	142.665,00	142.665,00	-90,00	-17.685,00	135.871,43
COOPERATIVA DI BESSIMO - ORZINUOVI	326001584	01091620177	Prest. Socio-sanitarie a rilevanza sanitaria	2017	385.259,10	37.135,90	0,00	422.395,00	422.395,00	422.395,00	0,00	11.393,50	402.280,96
COOPERATIVA CAREBBIO	326001628	03434760173	Prest. Socio-sanitarie a rilevanza sanitaria	2017	72.928,80	10.671,10	-6.358,90	77.241,00	77.241,00	77.241,00	-6.358,90	-13.739,60	73.562,82
IL MAGO DI OZ	326001721	02152180176	Prest. Socio-sanitarie a rilevanza sanitaria	2017	383.479,20	42.531,80	0,00	426.011,00	426.011,00	426.011,00	0,00	-54.938,00	405.724,81
FONDAZIONE EXODUS	326001526	12066380150	Prest. Socio-sanitarie a rilevanza sanitaria	2017	230.085,10	17.750,90	-1.321,00	246.515,00	246.515,00	246.515,00	-1.321,00	-26,00	246.515,00
COMUNITA' FRATERNITA' - IL PLATANO	326001722	03221920170	Prest. Socio-sanitarie a rilevanza sanitaria	2017	495.778,00	31.393,00	0,00	527.171,00	527.171,00	527.171,00	0,00	0,00	502.067,60
COMUNITA' FRATERNITA' - IL FRASSINO	326001532	03221920170	Prest. Socio-sanitarie a rilevanza sanitaria	2017	371.913,10	14.133,90	0,00	386.047,00	386.047,00	386.047,00	0,00	0,00	367.663,82
COMUNITA' FRATERNITA' - LA FARNIA	326001746	03221920170	Prest. Socio-sanitarie a rilevanza sanitaria	2017	343.282,00	16.358,00	0,00	360.311,00	359.640,00	359.640,00	0,00	0,00	342.514,30
COOPERATIVA GAIA - SEMIRESIDENZIALE	326001545	01765520984	Prest. Socio-sanitarie a rilevanza sanitaria	2017	58.699,00	7.259,00	0,00	65.958,00	65.958,00	65.958,00	0,00	-3.409,80	62.817,13
COOPERATIVA GAIA - RESIDENZIALE	326001470	01765520984	Prest. Socio-sanitarie a rilevanza sanitaria	2017	140.134,20	8.431,80	0,00	148.566,00	148.566,00	148.566,00	0,00	0,00	141.491,46
COOPERATIVA IL CALABRONE - COLLEBEATO	326001469	01296890179	Prest. Socio-sanitarie a rilevanza sanitaria	2017	341.727,90	11.748,00	0,00	360.118,00	353.475,90	353.475,90	0,00	-944,00	336.643,73
COOPERATIVA IL CALABRONE - BRESCIA	326001647	01296890179	Prest. Socio-sanitarie a rilevanza sanitaria	2017	297.857,70	21.645,00	0,00	324.743,00	319.502,70	319.502,70	0,00	-522,00	304.288,27
COOPERATIVA PINOCCHIO	326001661	01296890179	Prest. Socio-sanitarie a rilevanza sanitaria	2017	534.420,00	20.215,00	0,00	554.635,00	554.635,00	554.635,00	0,00	-558,00	528.223,84
CON-TATTO SERVIZI SOC. COOP. SOC. ONLUS - CASA SAN GIUSEPPE	326004845	03597940984	Prest. Socio-sanitarie a rilevanza sanitaria	2017	84.135,00	3.465,00	0,00	87.600,00	87.600,00	87.600,00	0,00	0,00	83.428,53
FONDAZIONE OSP. E CASA DI RIPOSO NOBILE RICHIEDEI.GUSSAGO	326001501	00813110178	Prest. Socio-sanitarie a rilevanza sanitaria	2017	628.932,00	45.252,00	-8.166,00	666.018,00	666.018,00	666.018,00	-8.166,00	-30.683,00	666.018,00
HOSPICE FONDAZIONE MADONNA DEL CORLO	326003365	00712050988	Prest. Socio-sanitarie a rilevanza sanitaria	2017	591.627,00	39.144,00	0,00	641.067,00	630.771,00	630.771,00	0,00	0,00	630.771,00
FONDAZIONE A PASSERINI - CASA DI RIPOSO VALSABBINA	326001531	01671590980	Prest. Socio-sanitarie a rilevanza sanitaria	2017	541.797,00	18.506,00	0,00	560.303,00	560.303,00	560.303,00	0,00	0,00	560.303,00
IL GABBIANO SOCIETA COOPERATIVA SOCIALE	326001489	00722770989	Prest. Socio-sanitarie a rilevanza sanitaria	2017	1.296.163,50	109.448,50	0,00	1.405.612,00	1.405.612,00	1.405.612,00	0,00	0,00	1.338.678,09
IRCCS CENTRO S.GIOVANNI DI DIO FBF	326001589	01647730157	Prest. Socio-sanitarie a rilevanza sanitaria	2017	135.526,00	6.303,00	0,00	141.829,00	141.829,00	141.829,00	0,00	-118,40	141.829,00
FONDAZIONE BRESCIA SOLIDALE - ACHILLE PAPA	326001463	02912960982	Prest. Socio-sanitarie a rilevanza sanitaria	2017	150.925,40	5.481,00	0,00	156.834,40	156.406,40	156.406,40	0,00	0,00	156.406,40
FONDAZIONE BRESCIA SOLIDALE – PRIMAVERE	326001614	02912960982	Prest. Socio-sanitarie a rilevanza sanitaria	2017	151.601,20	6.077,40	0,00	157.678,60	157.678,60	157.678,60	0,00	0,00	157.678,60
FONDAZIONE CASA DI INDUSTRIA	326001702	02505430989	Prest. Socio-sanitarie a rilevanza sanitaria	2017	153.868,40	9.760,60	0,00	163.629,00	163.629,00	163.629,00	0,00	0,00	163.629,00
FONDAZIONE RESIDENZA BERARDI MANZONI	326001491	01427710171	Prest. Socio-sanitarie a rilevanza sanitaria	2017	97.334,20	3.439,00	0,00	100.995,63	100.773,20	100.773,20	0,00	-2,00	100.773,20
FONDAZIONE CASA DI DIO	326001736	02467380982	Prest. Socio-sanitarie a rilevanza sanitaria	2017	78.117,00	0,00	0,00	78.117,00	78.117,00	78.117,00	0,00	0,00	78.117,00
IL GABBIANO SOCIETA COOPERATIVA SOCIALE	326001623	00722770989	Prest. Socio-sanitarie a rilevanza sanitaria	2017	144.621,60	5.007,40	0,00	149.629,00	149.629,00	149.629,00	0,00	0,00	142.503,79
FONDAZIONE POMPEO CESARE MAZZOCCHI VILLA DEI GELSI	326001620	00724370986	Prest. Socio-sanitarie a rilevanza sanitaria	2017	78.518,80	2.827,80	0,00	81.346,60	81.346,60	81.346,60	0,00	-646,60	81.346,60
FONDAZIONE DON ANGELO COLOMBO	326001570	01998380172	Prest. Socio-sanitarie a rilevanza sanitaria	2017	63.393,00	3.047,00	0,00	66.440,00	66.440,00	66.440,00	0,00	-4.489,00	66.440,00

GENESI SOC. COOP. SOC. ONLUS	326001753	03480310170	Prest. Socio-sanitarie a rilevanza sanitaria	2017	81.369,60	611,40	0,00	81.981,00	81.981,00	81.981,00	0,00	0,00	78.077,10
FONDAZIONE CASA DI RIPOSO PER ANZIANI DI BOTTICINO	326001677	01790140170	Prest. Socio-sanitarie a rilevanza sanitaria	2017	78.854,40	2.529,60	0,00	81.384,00	81.384,00	81.384,00	0,00	0,00	81.384,00
FONDAZIONE PIO RICOVERO INABILI AL LAVORO	326001738	03040990172	Prest. Socio-sanitarie a rilevanza sanitaria	2017	115.083,00	3.059,00	0,00	118.142,00	118.142,00	118.142,00	0,00	0,00	118.142,00
ANDREA FIORINI ONLUS	326001508	03171920170	Prest. Socio-sanitarie a rilevanza sanitaria	2017	135.240,00	9.504,00	0,00	144.744,00	144.744,00	144.744,00	0,00	0,00	144.744,00
FONDAZIONE CASA DI RIPOSO SAN GIOVANNI ONLUS	326001540	01541600985	Prest. Socio-sanitarie a rilevanza sanitaria	2017	65.013,60	4.187,40	0,00	69.201,00	69.201,00	69.201,00	0,00	0,00	69.201,00
FONDAZIONE DI CURA CITTA' DI GARDONE VALTROMPIA	326001561	00724930987	Prest. Socio-sanitarie a rilevanza sanitaria	2017	97.680,00	1.578,00	0,00	99.258,00	99.258,00	99.258,00	0,00	0,00	99.258,00
FONDAZIONE LE RONDINI CITTA DI LUMEZZANE	326001602	03024390985	Prest. Socio-sanitarie a rilevanza sanitaria	2017	93.767,40	4.275,60	0,00	98.043,00	98.043,00	98.043,00	0,00	0,00	98.043,00
FONDAZIONE VILLA DEI FIORI RSA ONLUS	326001539	01823600174	Prest. Socio-sanitarie a rilevanza sanitaria	2017	73.933,00	0,00	0,00	73.933,00	73.933,00	73.933,00	0,00	-4,60	73.933,00
FONDAZIONE COLTURI VILLA DEI PINI	326001645	00725020986	Prest. Socio-sanitarie a rilevanza sanitaria	2017	127.288,60	1.393,40	0,00	128.682,00	128.682,00	128.682,00	0,00	0,00	128.682,00
ASSOCIAZIONE COMUNITA MAMRE - GERICO	326001688	01301620173	Prest. Socio-sanitarie a rilevanza sanitaria	2017	89.696,60	50,60	0,00	90.753,60	89.747,20	89.747,20	0,00	-11.359,40	89.747,20
FONDAZIONE DON AMBROGIO CACCIAMATTA	326001740	03595720172	Prest. Socio-sanitarie a rilevanza sanitaria	2017	126.377,20	6.529,80	0,00	132.907,00	132.907,00	132.907,00	0,00	0,00	132.907,00
FONDAZIONE CASA RIPOSO DI CAPRIOLO DON GAUDENZIO MARTINAZZOLI	326001703	00984260174	Prest. Socio-sanitarie a rilevanza sanitaria	2017	91.778,00	3.715,00	0,00	95.493,00	95.493,00	95.493,00	0,00	0,00	95.493,00
FONDAZIONE VILLA SERENA - ONULS	326001629	00976580175	Prest. Socio-sanitarie a rilevanza sanitaria	2017	103.474,60	3.958,60	0,00	107.507,20	107.433,20	107.433,20	0,00	0,00	107.433,20
FONDAZIONE CENTRO SERVIZI PER ANZIANI MAGGI	326001498	00724820980	Prest. Socio-sanitarie a rilevanza sanitaria	2017	55.944,00	3.793,00	0,00	59.737,00	59.737,00	59.737,00	0,00	0,00	59.737,00
FONDAZIONE LUCINI - CANTU	326001510	00724560982	Prest. Socio-sanitarie a rilevanza sanitaria	2017	93.359,00	2.417,00	0,00	95.776,00	95.776,00	95.776,00	0,00	0,00	95.776,00
FONDAZIONE ISTITUTO PIETRO CADEO	326001701	00724380985	Prest. Socio-sanitarie a rilevanza sanitaria	2017	131.156,80	743,20	0,00	131.900,00	131.900,00	131.900,00	0,00	0,00	131.900,00
FONDAZIONE INSIEME TRENZANO	326001576	02465090989	Prest. Socio-sanitarie a rilevanza sanitaria	2017	186.456,80	5.660,20	0,00	192.117,00	192.117,00	192.117,00	0,00	0,00	192.117,00
FONDAZIONE POMPEO CESARE MAZZOCCHI	326001582	00724370986	Prest. Socio-sanitarie a rilevanza sanitaria	2017	83.685,20	2.373,80	0,00	86.059,00	86.059,00	86.059,00	0,00	0,00	86.059,00
ASSOCIAZIONE COMUNITA MAMRE - BETULIA	326001759	01301620173	Prest. Socio-sanitarie a rilevanza sanitaria	2017	81.992,00	5.393,00	0,00	87.385,00	87.385,00	87.385,00	0,00	-5.798,00	87.385,00
FONDAZIONE riunite onlus della bassa bresciana occidentale ex GUERINI-FRIGERIO BASSA BRESCIANA	326001569	00726090988	Prest. Socio-sanitarie a rilevanza sanitaria	2017	163.326,00	10.968,35	0,00	174.294,35	174.294,35	174.294,35	0,00	-532,80	174.294,35
FONDAZIONE CASA RIPOSO RSA PAOLO VI	326001566	00603240987	Prest. Socio-sanitarie a rilevanza sanitaria	2017	133.300,40	2.040,60	0,00	135.341,00	135.341,00	135.341,00	0,00	0,00	135.341,00
FONDAZIONE CENTRO SERVIZI CAMI ALBERINI	326001653	01903970984	Prest. Socio-sanitarie a rilevanza sanitaria	2017	68.790,40	333,60	0,00	69.124,00	69.124,00	69.124,00	0,00	0,00	69.124,00
FONDAZIONE CASA DI RIPOSO GB VALOTTI	326001674	00582390985	Prest. Socio-sanitarie a rilevanza sanitaria	2017	72.264,80	3.532,20	0,00	75.797,00	75.797,00	75.797,00	0,00	0,00	75.797,00
FONDAZIONE CASA DI RIPOSO DI MANERBIO ONLUS	326001699	00727110983	Prest. Socio-sanitarie a rilevanza sanitaria	2017	57.897,00	0,00	0,00	57.897,00	57.897,00	57.897,00	0,00	-3.392,00	57.897,00
FONDAZIONE GIROLDI FORCELLA UGONI	326001729	02466660988	Prest. Socio-sanitarie a rilevanza sanitaria	2017	160.305,60	8.689,40	0,00	168.995,00	168.995,00	168.995,00	0,00	0,00	168.995,00
FONDAZIONE CASA DI RIPOSO DI GHEDI	326001735	00851380170	Prest. Socio-sanitarie a rilevanza sanitaria	2017	61.418,00	3.731,60	0,00	66.600,00	65.149,60	65.149,60	0,00	-1.596,20	65.149,60
FONDAZIONE ONLUS LONGINI MORELLI	326001687	00621130988	Prest. Socio-sanitarie a rilevanza sanitaria	2017	197.975,20	1.954,80	0,00	199.930,00	199.930,00	199.930,00	0,00	0,00	199.930,00
FONDAZIONE GAMBARA TAVELLI ONLUS	326001741	00727260986	Prest. Socio-sanitarie a rilevanza sanitaria	2017	98.172,00	7.118,00	0,00	105.290,00	105.290,00	105.290,00	0,00	0,00	105.290,00
FONDAZIONE S.ANGELA MERICI ONLUS	326001577	00725330989	Prest. Socio-sanitarie a rilevanza sanitaria	2017	120.187,00	1.014,00	0,00	121.201,00	121.201,00	121.201,00	0,00	0,00	121.201,00
FONDAZIONE CASA DI RIPOSO GLI ULIVI DI SALO	326001499	00726460983	Prest. Socio-sanitarie a rilevanza sanitaria	2017	141.343,00	1.711,00	0,00	143.054,00	143.054,00	143.054,00	0,00	-9.549,00	143.054,00
FONDAZIONE CASA DI SOGGIORNO PER ANZIANI BEDIZZOLE	326001709	00804850980	Prest. Socio-sanitarie a rilevanza sanitaria	2017	64.522,40	1.021,60	0,00	65.544,00	65.544,00	65.544,00	0,00	0,00	65.544,00
FONDAZIONE A PASSERINI - CASA DI RIPOSO VALSABBINA	326001632	01671590980	Prest. Socio-sanitarie a rilevanza sanitaria	2017	133.170,40	257,80	0,00	133.428,20	133.428,20	133.428,20	0,00	-4.981,40	133.428,20
FONDAZIONE IRENE RUBINI FALCK	326001486	00726650989	Prest. Socio-sanitarie a rilevanza sanitaria	2017	306.149,00	0,00	0,00	306.149,00	306.149,00	306.149,00	0,00	0,00	306.149,00
FOND. POLIAMBULANZA IST. OSP. - VIA STAZIONE	326001462	02939770984	Prest. Socio-sanitarie a rilevanza sanitaria	2017	65.137,00	10.000,00	-6.672,00	68.465,00	68.465,00	68.465,00	-6.672,00	-22.755,00	68.465,00
FOND. POLIAMBULANZA IST. OSP. - TRAVAGLIATO	326001636	02939770984	Prest. Socio-sanitarie a rilevanza sanitaria	2017	199.357,80	30.600,00	-24.356,30	205.601,50	205.601,50	205.601,50	-24.356,30	-10.705,40	205.601,50
FOND. POLIAMBULANZA IST. OSP. VIA RODI	326001621	02939770984	Prest. Socio-sanitarie a rilevanza sanitaria	2017	161.967,35	82.898,15	0,00	244.865,50	244.865,50	244.865,50	0,00	-11.420,00	244.865,50
ASSOCIAZIONE CONSULTORIO FAMILIARE ONLUS VIA VOLTURNO	326001588	03396070173	Prest. Socio-sanitarie a rilevanza sanitaria	2017	122.402,34	15.645,09	0,00	147.288,80	138.047,43	138.047,43	0,00	-15.007,31	122.402,34
COOP.AREA - NOZZA	326001523	02247300987	Prest. Socio-sanitarie a rilevanza sanitaria	2017	234.552,48	32.315,12	-15.691,40	251.176,20	251.176,20	251.176,20	-15.691,40	-683,39	239.215,45

COOP.AREA - VILLANUOVA	326001522	02247300987	Prest. Socio-sanitarie a rilevanza sanitaria	2017	262.274,40	73.191,72	-14.165,50	336.116,45	321.300,62	321.300,62	-14.165,50	-3.013,66	306.000,61
COOP.AREA - MANERBA	326001567	02247300987	Prest. Socio-sanitarie a rilevanza sanitaria	2017	112.752,36	27.749,33	-5.733,05	141.784,30	134.768,64	134.768,64	-5.733,05	-7.029,38	128.351,07
FONDAZ.COMUNITA' PIANURA BRESCIANA ORZINUOVI	326001706	02588520987	Prest. Socio-sanitarie a rilevanza sanitaria	2017	210.014,02	29.570,00	-3.426,45	249.634,15	236.157,57	236.157,57	-3.426,45	-14.747,30	236.157,57
FONDAZ.COMUNITA' PIANURA BRESCIANA LOGRATO	326001525	02588520987	Prest. Socio-sanitarie a rilevanza sanitaria	2017	134.348,40	20.960,00	-6.091,54	151.329,95	149.216,86	149.216,86	-6.091,54	-8.404,27	149.216,86
CIVITAS SRL - CONCESIO	326001528	02710760980	Prest. Socio-sanitarie a rilevanza sanitaria	2017	262.216,70	96.038,57	0,00	358.255,27	358.255,27	358.255,27	0,00	-9.785,18	358.255,27
CIVITAS SRL - SAREZZO	326001503	02710760980	Prest. Socio-sanitarie a rilevanza sanitaria	2017	303.890,90	142.698,21	0,00	459.939,94	446.589,11	446.589,11	0,00	-13.060,94	446.589,11
CIVITAS SRL - LUMEZZANE	326001734	02710760980	Prest. Socio-sanitarie a rilevanza sanitaria	2017	131.419,56	44.858,69	0,00	176.278,25	176.278,25	176.278,25	0,00	-723,11	176.278,25
FRATERNITA' CREATIVA - IL FARO	326001583	02239420983	Prest. Socio-sanitarie a rilevanza sanitaria	2017	340.556,39	58.054,01	-28.087,87	391.692,55	370.522,53	370.522,53	-28.087,87	0,00	352.878,61
SOC.COOP.FAMILIAE AUXILIUM	326001586	02706570989	Prest. Socio-sanitarie a rilevanza sanitaria	2017	143.526,85	23.253,36	-15.332,76	151.447,45	151.447,45	151.447,45	-15.332,76	0,00	144.235,65
GRUPPO ELEFANTI VOLANTI	326001509	03180410981	Prest. Socio-sanitarie a rilevanza sanitaria	2017	148.126,20	63.028,96	0,00	211.552,40	211.155,16	211.155,16	0,00	-12.016,36	201.100,13
IL MAGO DI OZ - ISEO	326001514	03453540985	Prest. Socio-sanitarie a rilevanza sanitaria	2017	229.403,89	73.168,40	0,00	302.572,29	302.572,29	302.572,29	0,00	-2.117,93	288.164,08
FONDAZIONE IRENE RUBINI FALCK	326001732	00726650989	Prest. Socio-sanitarie a rilevanza sanitaria	2017	826.080,00	35.000,00	0,00	861.080,00	861.080,00	861.080,00	0,00	0,00	861.080,00
KOS CARE SRL	326001564	09736360158	Prest. Socio-sanitarie a rilevanza sanitaria	2017	681.858,00	56.622,00	0,00	744.600,00	738.480,00	738.480,00	0,00	0,00	738.480,00
VILLA GEMMA CASA DI CURA SPA	326016162	00303450175	Prest. Socio-sanitarie a rilevanza sanitaria	2017	240.158,64	27.815,81	0,00	269.728,00	267.974,45	267.974,45	0,00	0,00	267.974,45
COOP.SOC.LA RONDINE ONLUS	326016194	01486880170	Prest. Socio-sanitarie a rilevanza sanitaria	2017	202.268,00	7.421,36	0,00	212.605,00	209.689,36	209.689,36	0,00	0,00	199.704,15
IL PELLICANO COOP.SOC.SRL	326016322	01526680176	Prest. Socio-sanitarie a rilevanza sanitaria	2017	115.095,46	8.796,54	0,00	123.892,00	123.892,00	123.892,00	0,00	0,00	117.992,38
RAPHAEL - SOC.COOP.SOCIALE - ONLUS	326016163	01899460172	Prest. Socio-sanitarie a rilevanza sanitaria	2017	303.304,49	23.170,47	0,00	350.269,00	326.474,96	326.474,96	0,00	-25.597,21	310.928,53
PROGETTO SALUTE SOC. COOP SOC. ONLUS	326016137	02256690989	Prest. Socio-sanitarie a rilevanza sanitaria	2017	43.398,00	2.985,00	0,00	46.383,00	46.383,00	46.383,00	0,00	0,00	44.174,27
IL GABBIANO SOCIETA' COOPERATIVA SOCIALE voltura da SALUSERVICE S.C.S. ONLUS dal 26/05/2017	326016323	00722770989	Prest. Socio-sanitarie a rilevanza sanitaria	2017	114,00	0,00	-18,00	1.823,00	96,00	96,00	-18,00	0,00	91,44
FINISTERRE SOCIETA' CONSORTILE A R.L.	326016151	02761090121	Prest. Socio-sanitarie a rilevanza sanitaria	2017	192.363,67	16.791,33	0,00	209.155,00	209.155,00	209.155,00	0,00	0,00	209.155,00
FISIO MED SERVICE S.R.L.	326016177	02859390128	Prest. Socio-sanitarie a rilevanza sanitaria	2017	322,50	1.725,00	-193,50	1.854,00	1.854,00	1.854,00	-193,50	0,00	1.854,00
AIRONE S.R.L. DI GIACOMO FERRARI	326016257	03126460165	Prest. Socio-sanitarie a rilevanza sanitaria	2017	56.376,06	0,00	-2.081,47	62.080,00	54.294,59	54.294,59	-2.081,47	0,00	51.709,13
LA CURA ASSISTENZA SOCIO-SANITARIA	326016317	03165500988	Prest. Socio-sanitarie a rilevanza sanitaria	2017	13.150,33	6.960,00	0,00	21.219,00	20.110,33	20.110,33	0,00	-622,00	19.152,66
COOP.SOCIALE LOGGIA ONLUS	326016106	01963490980	Prest. Socio-sanitarie a rilevanza sanitaria	2017	136.631,15	0,00	-14.426,42	157.286,00	122.204,73	122.204,73	-14.426,42	0,00	116.385,47
UNIMED S.R.L.	326016356	03273890982	Prest. Socio-sanitarie a rilevanza sanitaria	2017	1.372,00	1.730,00	0,00	3.102,00	3.102,00	3.102,00	0,00	-728,00	3.102,00
FONDAZIONE TERESA CAMPLANI	326016287	03372480982	Prest. Socio-sanitarie a rilevanza sanitaria	2017	233.935,34	0,00	-3.271,33	240.567,00	230.664,01	230.664,01	-3.271,33	0,00	230.664,01
CURASICURA S.R.L.	326016182	03482050980	Prest. Socio-sanitarie a rilevanza sanitaria	2017	216.189,33	6.464,67	0,00	222.654,00	222.654,00	222.654,00	0,00	0,00	222.654,00
COOP.SOC.SOCIETA' DOLCE S.C.A R.L.	326016107	03772490375	Prest. Socio-sanitarie a rilevanza sanitaria	2017	573.723,77	25.612,46	-45,00	607.289,00	599.291,23	599.291,23	-45,00	0,00	570.753,55
CONSORZIO RSA - SCRAL	326016195	03774140986	Prest. Socio-sanitarie a rilevanza sanitaria	2017	91.012,00	17.758,00	0,00	110.695,00	108.770,00	108.770,00	0,00	0,00	108.770,00
FONDAZIONE DON CARLO GNOCCHI ONLUS	326016305	12520870150	Prest. Socio-sanitarie a rilevanza sanitaria	2017	171.713,19	15.818,87	-7.291,00	182.300,00	180.241,06	180.241,06	-7.291,00	0,00	180.241,06
VIVISOL SRL	326016184	02422300968	Prest. Socio-sanitarie a rilevanza sanitaria	2017	408.665,01	0,00	-10.110,88	424.024,00	398.554,13	398.554,13	-10.110,88	0,00	398.554,13
CAMEDI SRL	326016241	05920700969	Prest. Socio-sanitarie a rilevanza sanitaria	2017	19.862,00	9.218,00	0,00	29.080,00	29.080,00	29.080,00	0,00	0,00	29.080,00
FONDAZIONE "RESIDENZA BERARDI E MANZONI ONLUS	326016321	01427710171	Prest. Socio-sanitarie a rilevanza sanitaria	2017	82.293,00	2.913,00	-345,97	88.355,00	84.860,03	84.860,03	-345,97	-2,00	84.860,03
FONDAZIONE CASA DI RIPOSO DI GHEDI	326016360	00851380170	Prest. Socio-sanitarie a rilevanza sanitaria	2017	118.026,40	9.860,80	0,00	132.599,00	127.887,20	127.887,20	0,00	0,00	127.887,20
FOND. OSP. E CASA DI RIPOSO NOBILE RICHIEDEI	326016196	00813110178	Prest. Socio-sanitarie a rilevanza sanitaria	2017	260.808,00	0,00	-23.312,00	237.496,00	237.496,00	237.496,00	-23.312,00	0,00	237.496,00
FONDAZ.DON AMBROGIO CACCIAMATTA	326016128	03595720172	Prest. Socio-sanitarie a rilevanza sanitaria	2017	253.382,25	10.568,75	0,00	263.951,00	263.951,00	263.951,00	0,00	0,00	263.951,00
FONDAZIONE ONLUS SANTA MARIA DELLA NEVE	326016313	01375920178	Prest. Socio-sanitarie a rilevanza sanitaria	2017	293,00	100,00	-69,00	324,00	324,00	324,00	-69,00	-84,00	324,00
FONDAZIONE CASA DI INDUSTRIA	326016108	02505430989	Prest. Socio-sanitarie a rilevanza sanitaria	2017	132.115,00	0,00	-13.331,33	139.871,00	118.783,67	118.783,67	-13.331,33	0,00	118.783,67

FONDAZIONE S.ANGELA MERICI ONLUS	326016197	00725330989	Prest. Socio-sanitarie a rilevanza sanitaria	2017	60.588,00	2.796,00	0,00	64.067,00	63.384,00	63.384,00	0,00	0,00	63.384,00
FOND.ANGELO PASSERINI-CASA DI RIPO-	326016318	01671590980	Prest. Socio-sanitarie a rilevanza sanitaria	2017	73.278,00	8.118,07	0,00	83.749,00	81.396,07	81.396,07	0,00	-1.429,32	81.396,07
FOND.RESIDENZA GLI ULIVI RSA	326016164	00726460983	Prest. Socio-sanitarie a rilevanza sanitaria	2017	71.911,07	12.091,00	0,00	84.152,00	84.002,07	84.002,07	0,00	-218,63	84.002,07
FONDAZIONE I.R.FALCK ONLUS	326016281	00726650989	Prest. Socio-sanitarie a rilevanza sanitaria	2017	93.158,33	9.617,00	-759,00	105.535,00	102.016,33	102.016,33	-759,00	0,00	102.016,33
FONDAZIONE BRUNO PARI DI OSTIANO ONLUS	326016112	00870300191	Prest. Socio-sanitarie a rilevanza sanitaria	2017	8.352,00	803,00	-96,00	9.059,00	9.059,00	9.059,00	-96,00	0,00	9.059,00
FONDAZIONE ANT ITALIA ONLUS	326018145	01229650377	Prest. Socio-sanitarie a rilevanza sanitaria	2017	35.204,50	11.259,30	0,00	49.430,00	46.463,80	46.463,80	0,00	0,00	46.463,80
COOP.SOC.LA RONDINE ONLUS	326018147	01486880170	Prest. Socio-sanitarie a rilevanza sanitaria	2017	6.900,00	0,00	0,00	12.936,00	6.900,00	6.900,00	0,00	0,00	6.571,43
IL PELLICANO COOP.SOC.SRL	326018130	01526680176	Prest. Socio-sanitarie a rilevanza sanitaria	2017	4.500,00	0,00	0,00	5.410,00	4.500,00	4.500,00	0,00	0,00	4.285,71
RAPHAEL - SOC.COOP.SOCIALE - ONLUS	326018102	01899460172	Prest. Socio-sanitarie a rilevanza sanitaria	2017	0,00	3.200,00	0,00	5.719,00	3.200,00	3.200,00	0,00	0,00	3.047,62
IL GABBIANO SOCIETA' COOPERATIVA SOCIALE voltura da SALUSERVICE S.C.S. ONLUS dal 26/05/2017	326017947	00722770989	Prest. Socio-sanitarie a rilevanza sanitaria	2017	0,00	0,00	0,00	500,00	0,00	0,00	0,00	0,00	0,00
AIRONE S.R.L. DI GIACOMO FERRARI	326018241	03126460165	Prest. Socio-sanitarie a rilevanza sanitaria	2017	1.620,00	0,00	0,00	1.620,00	1.620,00	1.620,00	0,00	0,00	1.620,00
FONDAZIONE TERESA CAMPLANI	326018126	03372480982	Prest. Socio-sanitarie a rilevanza sanitaria	2017	0,00	0,00	0,00	1.314,00	0,00	0,00	0,00	0,00	0,00
COOP.SOC.SOCIETA' DOLCE S.C.A R.L.	326018108	03772490375	Prest. Socio-sanitarie a rilevanza sanitaria	2017	6.850,00	0,00	0,00	9.653,00	6.850,00	6.850,00	0,00	0,00	6.523,81
VIVISOL SRL	326018085	02422300968	Prest. Socio-sanitarie a rilevanza sanitaria	2017	30.612,50	16.296,70	0,00	55.460,00	46.909,20	46.909,20	0,00	0,00	46.909,20
CAMEDI SRL	326018902	05920700969	Prest. Socio-sanitarie a rilevanza sanitaria	2017	2.250,00	0,00	0,00	5.264,00	2.250,00	2.250,00	0,00	0,00	2.250,00
FOND. OSP. E CASA DI RIPOSO NOBILE RICHIEDEI	326018162	00813110178	Prest. Socio-sanitarie a rilevanza sanitaria	2017	25.675,00	9.278,20	0,00	56.986,00	34.953,20	34.953,20	0,00	0,00	34.953,20
FONDAZ.DON AMBROGIO CACCIAMATTA	326018081	03595720172	Prest. Socio-sanitarie a rilevanza sanitaria	2017	1.500,00	0,00	0,00	3.240,00	1.500,00	1.500,00	0,00	0,00	1.500,00
FONDAZIONE ONLUS SANTA MARIA DELLA NEVE	326018914	01375920178	Prest. Socio-sanitarie a rilevanza sanitaria	2017	0,00	0,00	0,00	25,00	0,00	0,00	0,00	0,00	0,00
FOND.ANGELO PASSERINI-CASA DI RIPO-	326018104	01671590980	Prest. Socio-sanitarie a rilevanza sanitaria	2017	450,00	4.137,00	0,00	4.587,00	4.587,00	4.587,00	0,00	0,00	4.587,00
ISTITUTI OSPEDALIERI BRESCIANI	176	00298670175	Assist. Ospedaliera	2017	114.343.068,00	7.416.688,55	0,00	123.002.637,00	121.759.756,55	121.759.756,55			114.343.068,00
ISTITUTI OSPEDALIERI BRESCIANI	176	00298670175	Assist. Ospedaliera	2017		138.329,93			138.329,93	138.329,93			
ISTITUTI OSPEDALIERI BRESCIANI	326030176	00298670175	Specialistica	2017	34.960.140,00	3.432.655,39	0,00	36.981.913,00	38.392.795,39	38.392.795,39	0,00	0,00	34.960.140,00
ISTITUTI OSPEDALIERI BRESCIANI	326030176	00298670175	Specialistica	2017		8.720,70	0,00	0,00	8.720,70	8.720,70	0,00	0,00	0,00
ISTITUTI OSPEDALIERI BRESCIANI	275/178/176	00298670175	File F	2017	3.651.455,90	883.200,04	-46.490,41	4.121.064,00	4.488.165,53	4.488.165,53	-46.490,41	-337.734,10	3.915.012,00
ISTITUTI OSPEDALIERI BRESCIANI	30176/30178	00298670175	Specialistica	2017	207.344,27	68.965,19	-14.599,80	261.709,66	261.709,66	261.709,66	-14.599,80		0,00
ISTITUTI OSPEDALIERI BRESCIANI	30176/30178	00298670175	Altro	2017	2.457.213,00	819.071,00		3.276.284,00					3.276.284,00
FONDAZIONE POLIAMBULANZA ISTITUTO OSPEDALIERO	295	02663120984	Assist. Ospedaliera	2017	99.117.984,00	6.325.970,19	0,00	105.035.452,00	105.443.954,19	105.443.954,19			99.117.984,00
FONDAZIONE POLIAMBULANZA ISTITUTO OSPEDALIERO	295	02663120984	Assist. Ospedaliera	2017		103.907,35	0,00		103.907,35	103.907,35			
FONDAZIONE POLIAMBULANZA ISTITUTO OSPEDALIERO	295	02663120984	Assist. Ospedaliera	2017	825.984,00	65.338,91	0,00	869.456,00	891.322,91	891.322,91			825.984,00
FONDAZIONE POLIAMBULANZA ISTITUTO OSPEDALIERO	326030295	02663120984	Specialistica	2017	23.580.732,00	2.514.449,87	0,00	24.931.237,00	26.095.181,87	26.095.181,87	0,00	0,00	23.580.732,00
FONDAZIONE POLIAMBULANZA ISTITUTO OSPEDALIERO	326030295	02663120984	Specialistica	2017		9.171,47	0,00		9.171,47	9.171,47	0,00	0,00	0,00
FONDAZIONE POLIAMBULANZA ISTITUTO OSPEDALIERO	295	02663120984	File F	2017	7.524.912,00	976.215,92	-578.212,27	8.026.153,00	7.922.915,65	7.922.915,65	-578.212,27	-136.921,00	7.524.912,00
FONDAZIONE POLIAMBULANZA ISTITUTO OSPEDALIERO	30295	02663120984	Specialistica	2017	0,00	53.609,74		53.609,74	53.609,74	53.609,74			0,00
FONDAZIONE POLIAMBULANZA ISTITUTO OSPEDALIERO	30295	02663120984	Altro	2017	6.686.427,00	2.228.809,00		8.915.236,00					8.915.236,00
FONDAZIONE POLIAMBULANZA ISTITUTO OSPEDALIERO	295	02663120984	Altro	2017	14.652,00	770,00	0,00	15.422,00	15.422,00	15.422,00			14.652,00
FONDAZIONE POLIAMBULANZA ISTITUTO OSPEDALIERO	295	02663120984	Altro	2017	11.245,00								
FONDAZIONE TERESA CAMPLANI	294	03375240177	Assist. Ospedaliera	2017	17.607.120,00	0,00	-1.595.835,36	18.691.193,00	16.011.284,64	16.011.284,64	-1.595.835,36	-43.220,00	17.607.120,00
FONDAZIONE TERESA CAMPLANI	294	03375240177	Altro	2017	267.024,00	0,00	-51.077,00	281.084,00	215.947,00	215.947,00	-51.077,00		267.024,00
FONDAZIONE TERESA CAMPLANI	326030294	03375240177	Specialistica	2017	769.404,00	87.980,84	0,00	809.897,00	857.384,84	857.384,84	0,00	0,00	769.404,00
FONDAZIONE TERESA CAMPLANI	294	03375240177	File F	2017	1.944.114,00	107.862,87	0,00	2.224.196,00	2.051.976,87	2.051.976,87	0,00		1.944.114,00
FONDAZIONE TERESA CAMPLANI	294	03375240177	Altro	2017	643.553,25	55.954,50		730.000,00	699.507,75	699.507,75		-2.058,00	699.507,75
FONDAZIONE TERESA CAMPLANI	294	03375240177	Assist. Ospedaliera	2017		3.795,97			3.795,97	3.795,97			
FONDAZIONE TERESA CAMPLANI	294	03375240177	Assist. Ospedaliera	2017	0,00	2.433.348,99		0,00	2.433.348,99	2.433.348,99			0,00
FONDAZIONE TERESA CAMPLANI	294	03375240177	Altro	2017	181,00								
ISTITUTO FIGLIE DI SAN CAMILLO	175	01008231001	Assist. Ospedaliera	2017	8.467.526,12	349.333,06	-283.719,56	8.683.492,00	8.533.139,62	8.533.139,62	-283.719,56	-5.055,00	8.200.956,00
ISTITUTO FIGLIE DI SAN CAMILLO	326030175	01008231001	Specialistica	2017	1.981.706,25	171.529,55	0,00	2.010.365,00	2.153.235,80	2.153.235,80	0,00		1.909.848,00
ISTITUTO FIGLIE DI SAN CAMILLO	175	01008231001	File F	2017	62.203,00	20.420,36	0,00	93.235,00	82.623,36	82.623,36	0,00	-19.053,00	62.203,00
CENTRO RIAB.E.SPALENZA-FOND.DON GNOCCHI	368	12520870150	Assist. Ospedaliera	2017	11.954.929,00	898.239,01	-25.243,57	12.869.323,00	12.827.924,44	12.827.924,44	-25.243,57	-361.272,00	12.201.072,00
CENTRO RIAB.E.SPALENZA-FOND.DON GNOCCHI	326030368	12520870150	Specialistica	2017	1.302.647,42	93.042,96	0,00	1.314.304,00	1.395.690,38	1.395.690,38	0,00	-12.695,00	1.248.588,00

CENTRO RIAB.E.SPALENZA-FOND.DON GNOCCHI	368	12520870150	File F	2017	12.326,65	4.711,49	0,00	18.301,00	17.038,14	17.038,14			0,00
VILLA GEMMA CASA DI CURA SPA	326016162	00303450175	Altro	2017	552,00			552,00					552,00
FONDAZ.DON AMBROGIO CACCIAMATTA	326016128	03595720172	Altro	2017	24,00			24,00					24,00
AIRONE S.R.L. DI GIACOMO FERRARI	326016257	03126460165	Altro	2017	0,00	192,00		192,00					0,00
COOP.SOCIALE LOGGIA ONLUS	326016106	01963490980	Altro	2017	96,00	96,00		192,00					91,43
FOND. OSP. E CASA DI RIPOSO NOBILE	326030288	00813110178	Altro	2017	0,00	132,00		132,00					0,00
VIVISOL SRL	326016184	02422300968	Altro	2017	0,00	720,00		720,00					0,00
CENTRO RIAB.E.SPALENZA-FOND.DON GNOCCHI	368	12520870150	Altro	2017	2.880,00			6.000,00	2.880,00	2.880,00			0,00
VILLA GEMMA CASA DI CURA SPA	348	00303450175	Assist. Ospedaliera	2017	10.028.400,00	42.466,11	-22.495,08	10.586.988,00	10.048.371,03	10.048.371,03	-22.495,08	-970,00	10.028.400,00
VILLA GEMMA CASA DI CURA SPA	348	00303450175	Assist. Ospedaliera	2017	824.472,00	19.498,65		867.869,00	843.970,65	843.970,65			824.472,00
VILLA GEMMA CASA DI CURA SPA	326030348	00303450175	Specialistica	2017	1.047.156,00	64.167,18	0,00	1.102.264,00	1.111.323,18	1.111.323,18	0,00		1.047.156,00
VILLA GEMMA CASA DI CURA SPA	30348	00303450175	Specialistica	2017	63.356,44	3.993,43	-8.706,30	58.643,57	58.643,57	58.643,57	-8.706,30		0,00
VILLA GEMMA CASA DI CURA SPA	30348	00303450175	Altro	2017	353.720,00			353.720,00					353.720,00
KOS CARE SRL	362	01148190547	Assist. Ospedaliera	2017	1.364.256,00	80.995,35		1.436.061,00	1.445.251,35	1.445.251,35			1.364.256,00
DOMINATO LEONENSE SANITA'	366	02595900982	Assist. Ospedaliera	2017	3.968.472,00	239.415,12		4.177.340,00	4.207.887,12	4.207.887,12		-17.230,00	3.968.472,00
OMNIA DUE POLIDIAGNOSTICO	326001758	13200200155	Specialistica	2017	1.707.893,00	114.600,40		1.970.403,00	1.822.493,40	1.822.493,40	0,00	0,00	1.552.630,00
DOMINATO LEONENSE SANITA'	326030366	02595900982	Specialistica	2017	201.192,00	17.422,03	0,00	211.781,00	218.614,03	218.614,03	0,00	-2.555,00	201.192,00
FOND. OSP. E CASA DI RIPOSO NOBILE	326030369	00813110178	Specialistica	2017	2.240.866,24	152.895,05	0,00	2.282.552,00	2.393.761,29	2.393.761,29	0,00	-24.144,49	2.168.424,00
FOND. OSP. E CASA DI RIPOSO NOBILE	326030369	00813110178	Specialistica	2017	0,00	16,29	0,00	0,00	16,29	16,29	0,00	0,00	0,00
FOND. OSP. E CASA DI RIPOSO NOBILE	326030369	00813110178	Assist. Ospedaliera	2017	2.278.603,73	89.629,79	-4.855,00	2.348.417,00	2.363.378,52	2.363.378,52	-4.855,00	-10.385,58	2.230.992,00
FOND. OSP. E CASA DI RIPOSO NOBILE	326030369	00813110178	Assist. Ospedaliera	2017	0,00	781,00			781,00	781,00			
CENTRO S.GIOVANNI DI DIO FBF	326030942	01647730157	Assist. Ospedaliera	2017	5.984.898,40	0,00	-189.759,96	6.333.331,00	5.795.138,44	5.795.138,44	-189.759,96	-169.396,00	5.927.796,00
CENTRO S.GIOVANNI DI DIO FBF	326030942	01647730157	Specialistica	2017	1.345.810,94	108.002,74	-270.533,48	1.262.972,00	1.183.280,20	1.183.280,20	-270.533,48	-161.022,84	1.199.820,00
CENTRO S.GIOVANNI DI DIO FBF	942	01647730157	File F	2017	31.038,68	3.250,76	-1.673,60	36.468,00	32.615,84	32.615,84	-1.673,60	-4.619,32	34.644,00
CENTRO S.GIOVANNI DI DIO FBF	502	01647730157	Psich. Residenz. E semiresid.	2017	10.347.949,16	58.596,47	0,00	10.500.000,00	10.406.545,63	10.406.545,63		0,00	9.975.000,00
CENTRO S.GIOVANNI DI DIO FBF	502	01647730157	Psich. Residenz. E semiresid.	2017	103.949,80	22.797,20	-6.794,00	128.880,00	119.953,00	119.953,00	-6.794,00		0,00
CENTRO S.GIOVANNI DI DIO FBF	30172	01647730157	Altro	2017	852.968,00			852.968,00					852.968,00
ISITUTI CLINICI SCIENTIFICI MAUGERI SPA	326030932	02631650187	Assist. Ospedaliera	2017	10.662.372,00	850.554,53	0,00	11.276.648,00	11.512.926,53	11.512.926,53		-174.234,00	10.662.372,00
ISITUTI CLINICI SCIENTIFICI MAUGERI SPA	326030932	02631650187	Assist. Ospedaliera	2017		14.318,00	0,00		14.318,00	14.318,00			
ISITUTI CLINICI SCIENTIFICI MAUGERI SPA	326030932	02631650187	Specialistica	2017	1.700.592,00	190.650,00	0,00	1.790.099,00	1.891.242,00	1.891.242,00	0,00		1.700.592,00
ISITUTI CLINICI SCIENTIFICI MAUGERI SPA	326030932	02631650187	File F	2017		15.838,23		10.827,00	15.838,23	15.838,23			0,00
ISITUTI CLINICI SCIENTIFICI MAUGERI SPA	326030932	02631650187	Altro	2017	90.972,00	4.783,00	0,00	95.755,00	95.755,00	95.755,00			90.972,00
ISITUTI CLINICI SCIENTIFICI MAUGERI SPA	326030932	02631650187	Altro	2017	170.190,00	56.730,00		226.920,00					226.920,00
STUDIO MALATTIE EPATO-METAB.	326001660	01013710171	Specialistica	2017	801.113,25	88.261,28	-23.730,24	891.002,00	865.644,29	865.644,29	-23.730,24	0,00	638.060,00
STATIC CENTRO CHIROTERAPEUTICO	326001598	00563750173	Specialistica	2017	581.607,79	117.593,10	-32.914,74	629.788,00	666.286,15	666.286,15	-32.914,74	-37.897,46	598.296,00
SYNLAB ITALIA SRL	326001575	00577680176	Specialistica	2017	10.225.908,53	100.442,86	0,00	9.947.923,00	10.326.351,39	10.326.351,39	0,00	-13.550,00	9.435.204,00
SYNLAB ITALIA SRL	326001575	00577680176	Specialistica	2017		168,35	0,00	0,00	168,35	168,35	0,00	0,00	0,00
GEMINI RX SRL	326001659	01256130178	Specialistica	2017	5.108.726,32	369.363,37	0,00	5.175.931,00	5.478.089,69	5.478.089,69	0,00	-31.260,00	4.904.604,00
GEMINI RX SRL	326001659	01256130178	Specialistica	2017	0,00	97,78	0,00	0,00	97,78	97,78	0,00	0,00	0,00
S.CRISTOFORO GEST.CENTRO MEDICO SRL	326001562	01095360176	Specialistica	2017	1.053.288,89	0,00	-17.136,45	985.087,00	1.036.152,44	1.036.152,44	-17.136,45	-43.562,53	935.832,00
LABORATORIO ANALISI S.MARIA	326001603	03470040175	Specialistica	2017	392.741,02	8.917,40	-5.968,40	379.414,00	395.690,02	395.690,02	-5.968,40	-13.230,00	360.444,00
ASSOCIAZIONE ITALIANA SCLEROSI MULTIPLA A.I.S.M. ONLUS	326001750	06125061009	Specialistica	2017	51.768,00	5.501,37	0,00	54.488,00	57.269,37	57.269,37		-354,00	51.768,00
C.M.P.I. MEDICINA PREVENTIVA	326001597	00844880179	Specialistica	2017	311.300,63	24.260,19	-3.821,74	334.808,00	331.739,08	331.739,08	-3.821,74	-9.391,48	318.072,00
POLIAMB.RAGES ASS.COMUN.MAMRE' ONLUS	326001496	01301620173	Specialistica	2017	206.764,42	5.652,20	-8.760,39	194.270,00	203.656,23	203.656,23	-8.760,39	-66,51	184.560,00
EYE CLINIC DOTT.IARIA	326001684	03699710988	Specialistica	2017	37.692,00	4.563,94	0,00	39.676,00	42.255,94	42.255,94	0,00	0,00	37.692,00
MARATHON SRL - MED.SPORT.	326001549	01621600178	Specialistica	2017	489.640,00	17.005,15	-9.467,48	478.141,00	497.177,67	497.177,67	-9.467,48		478.141,00
PANATHLETICON SRL - MED.SPORT.	326001743	03305850178	Specialistica	2017	644.786,40	80.045,17	0,00	691.950,00	724.831,57	724.831,57	0,00	0,00	612.547,10
KINESIS SRL	326001754 326001520	03071120178	Specialistica	2017	493.438,05	7.786,80	-41.039,55	435.670,00	460.185,30	460.185,30	-41.039,55	0,00	435.670,00
MEDICAL SPORT SAS - MED.SPORT.	326001742	01635250176	Specialistica	2017	156.724,25	3.580,20	-3.901,64	149.516,00	156.402,81	156.402,81	-3.901,64		149.516,00
CASA DI CURA CLINICA CASTELLI SPA		00455110163	Altro	2017		362,00							
CASA DI CURA MADRE FORTUNATA TONIOLO		00427050232	Altro	2017		543,00							
FOND. OSP. E CASA DI RIPOSO NOBILE	326030369	00813110178	Altro	2017		437.700,00		437.700,00					350.160,00
COOPERATIVA SOCIALE LIBERAMENTE	512	02257110987	Psich. Residenz. E semiresid.	2017	624.004,00	3.796,00	-2.236,00	625.564,00	625.564,00	625.564,00	-2.236,00	-1.299,05	565.988,52
LA RETE SOC.COOPERATIVA SOCIALE ONLUS	525	03136080177	Psich. Residenz. E semiresid.	2017	410.579,00	0,00	-3.951,00	431.000,00	406.628,00	406.628,00	-3.951,00	-2.356,19	389.954,28
COMUNITA' FRAT. COOP. SOC. ONLUS	529	03221920170	Psich. Residenz. E semiresid.	2017	1.529.888,64	0,00	-64.888,64	1.465.000,00	1.465.000,00	1.465.000,00	-64.888,64	-877,85	1.325.474,28

COMUNITA' FRAT. COOP. SOC. ONLUS	529	03221920170	Psich. Residenz. E semiresid.	2017	61.651,99	2.554,20	-2.906,19	61.300,00	61.300,00	61.300,00	-2.906,19		0,00
COMUNITA' MADDALENA COOP. SOC. A R.L.	526	02105770982	Psich. Residenz. E semiresid.	2017	1.121.976,00	2.315,60	-107,39	1.145.468,00	1.124.184,21	1.124.184,21	-107,39	-11.819,23	1.036.377,12
COOPERATIVA PINOCCHIO	553	03233440175	Psich. Residenz. E semiresid.	2017	425.448,19	3.599,81	0,00	430.000,00	429.048,00	429.048,00		-954,25	389.051,40
CSM SRL		01169830070	Psich. Residenz. E semiresid.	2017	36.325,36			37.792,02	36.325,36	36.325,36			36.325,36
COMUNITA'PROTETTA IL GABBIANO	566	00722770989	Psich. Residenz. E semiresid.	2017	1.784.136,98	4.837,56	-25.144,54	1.763.830,00	1.763.830,00	1.763.830,00	-25.144,54	-2.080,19	1.595.840,03
FONDAZIONE SAGITTARIA DI ORZINUOVI	574	02494800986	Psich. Residenz. E semiresid.	2017	480.503,00	112,00	-427,01	480.188,00	480.187,99	480.187,99	-427,01	0,00	456.180,00
COMUNITA' TERAPEUTICA RAGGIO DI SOLE-FRATERNITA' GIOVANI	326001578	03550510170	Specialistica	2017	1.782.422,84	18.991,28	-40.863,09	1.845.098,00	1.852.599,36	1.852.599,36	-40.863,09	-41.077,77	1.669.374,32
LA NUVOLA SOC.COOP.SOCIALE ONLUS	326001492	01700600982	Specialistica	2017	393.486,96	7.195,04	0,00	400.682,00	400.682,00	400.682,00		-21.390,00	362.534,33
UNIONE GIALLOVERDE SOC.COOP.SOCIALE ONLUS	326001697	03012580985	Specialistica	2017	92.048,33	0,00	0,00	92.048,00			0,00	-27.123,32	84.441,92
TERME E GRANDI ALBERGHI SIRMIONE SPA	1642	00548290980	Termali	2017	2.679.488,45	221.485,13	0,00	3.126.000,00	2.900.973,58	2.900.973,58			2.755.924,91
TERME DI VALLIO	1601	00550330989	Termali	2017	48.065,12	0,00	0,00	51.500,00	48.065,12	48.065,12			45.661,88
COMUNITA' TERAPEUTICA IL MAESTRALE		03427310135	Psich. Residenz. E semiresid.	2017	57.448,00	5.332,00		62.780,00	62.780,00	62.780,00			59.790,49
ISTITUTO OSPEDALIERO DI SOSPIRO ONLUS		00385470190	Psich. Residenz. E semiresid.	2017	87.675,00	8.137,50		95.812,50	95.812,50	95.812,50			95.812,50
LA CONCHIGLIA SRL		01298000058	Psich. Residenz. E semiresid.	2017	59.786,00	5.549,00		65.335,00	65.335,00	65.335,00			65.335,00
COOPERATIVA VARIETA'CREMONA SOC. - FIEVER		01164600197	Psich. Residenz. E semiresid.	2017	25.926,00	0,00	0,00	25.926,00	25.926,00	25.926,00		-165,71	24.691,42
LA BONNE SEMENCE COOPERATIVA SOCIALE		02478310168	Psich. Residenz. E semiresid.	2017	141.589,00	10.024,00		175.241,00	151.613,00	151.613,00			144.393,34
SAN GIACOMO		02644040137	Psich. Residenz. E semiresid.	2017	56.072,00	5.332,00		62.780,00	61.404,00	61.404,00			61.404,00
CONSORZIO COMARS ONLUS		01439050517	Altro	2017	37.115,00	0,00	0,00	39.520,00	37.115,00	37.115,00			35.347,58
CONSORZIO COMARS ONLUS		01439050517	Psich. Residenz. E semiresid.	2017	18.238,52	0,00	0,00	18.528,10	18.238,52	18.238,52			17.370,04
COOP.SOCIALE LES AIGLES		01033110071	Psich. Residenz. E semiresid.	2017	48.216,00	9.114,00		57.330,00	57.330,00	57.330,00			54.600,00
PANDORA SRL COMUNITA'		01490260054	Psich. Residenz. E semiresid.	2017	81.957,00	4.590,00		93.075,00	86.547,00	86.547,00			86.547,00
FO.B.A.P. ONLUS		03475770172	Altro	2017	366,00			366,00					366,00
FONDAZIONE POLIAMBULANZA ISTITUTO OSPEDALIERO		02663120984	Altro	2017		990,00		990,00					
ISITUTI CLINICI SCIENTIFICI MAUGERI SPA		02631650187	Altro	2017	29.697,31			29.697,31					29.697,31
VILLA GEMMA CASA DI CURA SPA		00303450175	Altro	2017	380,04			380,04					351,90
FONDAZIONE CASA DI RIPOSO PAOLO VI	326001476	00603240987	Altro	2017	36.855,00	12.420,00							
FARMACIE CONVENZIONATE			Altro	2017	172.013.787,71				172.013.787,71	172.013.787,71			172.013.787,71

RIPORTI B.A.

Tabelle allegate nota integrativa di: ATS DI BRESCIA - Consuntivo 2017

ATTIVITA' ASSISTENZIALE

CONTO ECONOMICO - Dati in €./000

			Valore netto al 31/12/2016	Valore netto al 31/12/2017	Variazione
4.10.00.00.000.000.00.000	**A) VALORE DELLA PRODUZIONE**	**€.**	**27.167**	***21.328***	***(5.839)***

			Valore netto al 31/12/2016	Valore netto al 31/12/2017	Variazione
4.10.10.00.000.000.00.000	**A.1) Contributi in conto esercizio - Totale**	**€.**	**22.807**	***13.839***	***(8.968)***

4.10.10.20.000.000.00.000	**A.1.B) Contributi c/esercizio da enti pubblici (Extra Fondo) - Totale**	**€.**	**22.807**	***13.839***	***(8.968)***

COD_COGE_NI	*Descrizione*		*Valore netto al 31/12/2016*	*Valore netto al 31/12/2017*	*Variazione*
4.10.10.20.020.010.00.000	Contributi da U.E.	€.	0		*0*
4.10.10.20.020.030.00.000	Contributi vincolati da enti pubblici (extra fondo) - Vincolati	€.	0		*0*
4.10.10.20.020.035.00.000	Contributi da altri enti pubblici (extra fondo) - Altro	€.	0		*0*
4.10.10.20.030.010.00.000	Contributi da ATS/ASST/Fondazioni della Regione (extra fondo) - Vincolati	€.	20	10	*(10)*
4.10.10.20.030.020.00.000	Contributi da ATS/ASST/Fondazioni della Regione (extra fondo) - Altro	€.	0		*0*
4.10.10.20.600.010.00.000	Fondo sociale regionale parte corrente - risorse per ambiti distrettuali	€.	6.409	6.405	*(4)*
4.10.10.20.600.050.00.000	Contributi da Regione per esercizio funzioni di vigilanza	€.	123	123	*0*
4.10.10.20.600.060.00.000	Contributi da Regione per funzioni trasferite ai Comuni in materia di autorizzazione al funzionamento e accreditamento	€.	84	84	*0*
4.10.10.20.600.070.00.000	Altri contributi da Regione (Bilancio sociale)	€.	3.569	5.910	*2.341*
4.10.10.20.600.110.00.000	Fondo nazionale per le politiche sociali - risorse per ambiti distrettuali	€.	4.651		*(4.651)*
4.10.10.20.600.120.00.000	Fondo nazionale per le politiche sociali - quota per gestione amministrativa	€.	0		*0*
4.10.10.20.600.130.00.000	Fondo nazionale per le politiche sociali - risorse per la realizzazione del sistema integrato di interventi e servizi sociali (quota indistinta)	€.	0		*0*
4.10.10.20.600.140.00.000	Fondo nazionale per le politiche sociali - risorse finalizzate leggi di settore	€.	0		*0*
4.10.10.20.600.145.00.000	Fondo nazionale per le non autosufficienze - risorse per ambiti distrettuali	€.	2.686	0	*(2.686)*
4.10.10.20.600.148.00.000	Fondo nazionale per le non autosufficienze - risorse ATS	€.	5.265	1.307	*(3.958)*
4.10.10.20.600.150.00.000	Contributi statali vincolati per servizi socio assistenziali	€.	0		*0*
4.10.10.20.600.210.00.000	Contributi da Comuni per attività socio assistenziali	€.	0		*0*
4.10.10.20.600.310.00.000	Contributi da Province per servizi socio assistenziali	€.	0		*0*
4.10.10.20.600.320.00.000	Fondo nazionale per la famiglia - risorse per ambiti distrettuali	€.	0		*0*

RLS:CBI:IT

4.10.10.30.000.000.00.000	**A.1.C) Contributi c/esercizio da enti privati - Totale**	**€.**	**-**	***0***	***0***

COD_COGE_NI	*Descrizione*		*Valore netto al 31/12/2016*	*Valore netto al 31/12/2017*	*Variazione*
4.10.10.30.010.000.00.000	Contributi da persone giuridiche private - Vincolati	€.	0		*0*
4.10.10.30.020.000.00.000	Contributi da persone fisiche private - Vincolati	€.	0		*0*
4.10.10.30.080.000.00.000	Altri contributi da privati - Indistinto	€.	0		*0*

			Valore netto al 31/12/2016	*Valore netto al 31/12/2017*	*Variazione*
4.10.12.00.000.000.00.000	**A.1b) Utilizzo fondi per quote inutilizzate contributi vincolati di esercizi pre**	**€.**	**4.336**	**7.457**	**3.121**

4.10.12.10.000.000.00.000	**A.1b.A) Utilizzo fondi per quote inutilizzate contributi vincolati di esercizi precedenti**	**€.**	**4.336**	**7.457**	**3.121**

COD_COGE_NI	*Descrizione*		*Valore netto al 31/12/2016*	*Valore netto al 31/12/2017*	*Variazione*
4.10.12.10.013.000.00.000	Utilizzo fondi per quote inutilizzate finanziamento di parte corrente per servizi socio-sanitari (ASSI) da contributi esercizi precedenti da Regione - quota FSR indistinto	€.	0		*0*
4.10.12.10.020.000.00.000	Utilizzo fondi per quote inutilizzati contributi vincolati esercizi precedenti da soggetti pubblici (extra fondo) Vincolati	€.	4.336	7.457	*3.121*
4.10.12.10.055.000.00.000	Utilizzo fondi per quote inutilizzate contributi vincolati esercizi precedenti da privati (altro)	€.	0		*0*

RISORIBA

			Valore netto al 31/12/2016	Valore netto al 31/12/2017	Variazione
4.10.20.00.000.000.00.000	**A.2) Proventi e ricavi diversi - Totale**	**€.**	**0**	**0**	***0***

4.10.20.20.000.000.00.000	**A.2.B) Ricavi per prestazioni non sanitarie - Totale**	**€.**	**-**	***0***	***0***

COD_COGE_NI	*Descrizione*		*Valore netto al 31/12/2016*	*Valore netto al 31/12/2017*	*Variazione*
4.10.20.20.010.010.00.000	Ricavi da differenza alberghiera	€.	0		*0*
4.10.20.20.020.010.00.000	Buoni mensa	€.	0		*0*
4.10.20.20.050.010.00.000	Ricavi per formazione	€.	0		*0*
4.10.20.20.050.020.00.000	Ricavi per formazione verso ATS/ASST/Fondazioni della Regione	€.	0		*0*
4.10.20.20.080.010.00.000	Altri ricavi per prestazioni non sanitarie verso ATS/ASST/Fondazioni della Regione	€.	0		*0*
4.10.20.20.080.030.00.000	Altri ricavi per prestazioni non sanitarie verso altri enti pubblici	€.	0		*0*
4.10.20.20.080.080.00.000	Altri ricavi per prestazioni non sanitarie verso privati	€.	0		*0*

4.10.20.30.000.000.00.000	**A.2.C) Altri proventi - Totale**	**€.**	**-**	***0***	***0***

COD_COGE_NI	*Descrizione*		*Valore netto al 31/12/2016*	*Valore netto al 31/12/2017*	*Variazione*
4.10.20.30.010.010.00.000	Affitti attivi	€.	0		*0*
4.10.20.30.010.015.00.000	Altri proventi da attività immobiliari	€.	0		*0*
4.10.20.30.010.020.00.000	Altri proventi non sanitari	€.	0		*0*
4.10.20.30.080.010.00.000	Altri proventi diversi verso ATS/ASST/Fondazioni della Regione	€.	0		*0*
4.10.20.30.080.030.00.000	Altri proventi diversi verso altri enti pubblici	€.	0		*0*
4.10.20.30.080.080.00.000	Altri proventi diversi verso privati	€.	0		*0*

			Valore netto al 31/12/2016	Valore netto al 31/12/2017	Variazione
4.10.30.00.000.000.00.000	**A.3) Concorsi, recuperi, rimborsi per attività tipiche - Totale**	**€.**	**0**	**0**	***0***

4.10.30.10.000.000.00.000	**A.3.A) Rimborsi assicurativi - Totale**	**€.**	**-**	***0***	***0***

COD_COGE_NI	*Descrizione*		*Valore netto al 31/12/2016*	*Valore netto al 31/12/2017*	*Variazione*
4.10.30.10.010.000.00.000	Rimborsi assicurativi	€.	0		*0*

4.10.30.20.000.000.00.000	**A.3.B) Altri concorsi, recuperi e rimborsi per attività tipiche - Totale**	**€.**	**-**	***0***	***0***

COD_COGE_NI	*Descrizione*	**€.**	*Valore netto al 31/12/2016*	*Valore netto al 31/12/2017*	*Variazione*
4.10.30.20.010.010.00.000	Rimborso personale comandato e convenzionato c/o ATS/ASST/Fondazioni della Regione	€.	0		*0*

RI.S.C.R.I.B.A.

4.10.30.20.010.030.00.000	Rimborso personale comandato e convenzionato c/o altri enti pubblici	€.	0		0
4.10.30.20.010.060.00.000	Rimborso personale comandato e convenzionato c/o Regione Lombardia	€.	0		0
4.10.30.20.020.010.00.000	Rimborsi per Cessione di farmaci ed emoderivati verso ATS/ASST/Fondazioni della Regione ESCLUSI EMODERIVATI GESTITI VIA CONSORZIO INTERREGIONALE]	€.	0		0
4.10.30.20.020.012.00.000	Rimborsi per Cessione emoderivati verso ATS/ASST/Fondazioni della Regione SOLAMENTE OVE GESTITI NELL'AMBITO DEL CONSORZIO INTERREGIONALE]	€.	0		0
4.10.30.20.020.015.00.000	Rimborsi per Cessione emoderivati verso az. Sanit. Pubbliche Extraregione - NON in compensazione SOLAMENTE OVE GESTITI NELL'AMBITO DEL CONSORZIO INTERREGIONALE]	€.	0		0
4.10.30.20.020.030.00.000	Rimborsi per Cessione di farmaci ed emoderivati verso altri enti pubblici	€.	0		0
4.10.30.20.020.060.00.000	Rimborsi per Cessione di farmaci ed emoderivati verso privati ESCLUSI EMODERIVATI GESTITI VIA CONSORZIO INTERREGIONALE]	€.	0		0
4.10.30.20.020.065.00.000	Rimborsi per Cessione emoderivati verso privati SOLAMENTE OVE GESTITI NELL'AMBITO DEL CONSORZIO INTERREGIONALE]	€.	0		0
4.10.30.20.030.010.00.000	Rimborsi per Cessione di sangue ed emocomponenti verso ATS/ASST/Fondazioni della Regione	€.	0		0
4.10.30.20.030.030.00.000	Rimborsi per Cessione di sangue ed emocomponenti verso altri enti pubblici	€.	0		0
4.10.30.20.030.035.00.000	Rimborsi per Cessione di emocomponenti e cellule staminali Extraregione	€.	0		0
4.10.30.20.030.060.00.000	Rimborsi per Cessione di sangue ed emocomponenti verso privati	€.	0		0
4.10.30.20.030.070.00.000	Rimborsi per vaccinazioni in copagamento	€.	0		0
4.10.30.20.040.010.00.000	Rimborso per acquisto altri beni da parte di ATS/ASST/Fondazioni della Regione	€.	0		0
4.10.30.20.040.030.00.000	Rimborso per acquisto altri beni da parte di altri enti pubblici	€.	0		0
4.10.30.20.040.060.00.000	Rimborso per acquisto altri beni verso privati	€.	0		0
4.10.30.20.050.010.00.000	Altri concorsi, recuperi e rimborsi per attività tipiche da parte di ATS/ASST/Fondazioni della Regione	€.	0		0
4.10.30.20.050.030.00.000	Altri concorsi, recuperi e rimborsi per attività tipiche da parte di altri enti pubblici	€.	0		0
4.10.30.20.050.060.00.000	Altri concorsi, recuperi e rimborsi per attività tipiche da parte di Regione Lombardia	€.	0		0
4.10.30.20.080.010.00.000	Recuperi da personale dipendente (vitto, alloggio, …)	€.	0		0
4.10.30.20.080.020.00.000	Concorsi, recuperi, rimborsi da sperimentazioni gestionali (art. 9-bis, D.Lgs. 502/92)	€.	0		0
4.10.30.20.080.025.00.000	Concorsi, recuperi, rimborsi da esternalizzazioni di servizi	€.	0		0
4.10.30.20.080.080.00.000	Altri ricavi per concorsi, recuperi e rimborsi verso privati	€.	0		0

BOZZA

4.10.50.00.000.000.00.000	**A.5) Costi capitalizzati - Totale**	**€.**	**24**	**32**	***8***

COD_COGE_NI	*Descrizione*		*Valore netto al 31/12/2016*	*Valore netto al 31/12/2017*	*Variazione*
4.10.50.10.010.010.00.000	Quota contributi c/capitale da utilizzo finanziamenti per investimenti da Regione	€.	1	9	*8*
4.10.50.10.010.012.00.000	Quota contributi c/capitale da utilizzo finanziamenti per investimenti da Regione - Beni di prima dotazione	€.	0		*0*
4.10.50.10.010.020.00.000	Quota contributi c/capitale da utilizzo finanziamenti per investimenti dallo Stato	€.	0		*0*
4.10.50.10.015.010.00.000	Quota contributi c/esercizio da contributi FSR destinati a investimenti	€.	0		*0*
4.10.50.10.015.020.00.000	Quota contributi c/esercizio da altri contributi destinati a investimenti	€.	23	23	*0*
4.10.50.10.020.010.00.000	Costi capitalizzati da utilizzo riserva plusvalenze da reinvestire	€.	0		*0*
4.10.50.10.020.020.00.000	Costi capitalizzati da utilizzo riserva successioni e donazioni	€.	0		*0*
4.10.50.10.020.030.00.000	Costi capitalizzati da utilizzo riserva per investimenti	€.	0		*0*

			Valore netto al 31/12/2016	*Valore netto al 31/12/2017*	*Variazione*
4.20.00.00.000.000.00.000	**B) COSTI DELLA PRODUZIONE**		**27.124**	**21.321**	***(5.803)***

			Valore netto al 31/12/2016	*Valore netto al 31/12/2017*	*Variazione*
4.20.05.00.000.000.00.000	**B.1) Acquisti di beni - Totale**	**€.**	**0**	**0**	***0***

4.20.05.10.000.000.00.000	**B.1.A) Acquisti di beni sanitari - Totale**	**€.**	**-**	**-**	***0***

COD_COGE_NI	*Descrizione*		*Valore netto al 31/12/2016*	*Valore netto al 31/12/2017*	*Variazione*
4.20.05.10.010.010.01.050	Farmaceutici: Specialità Medicinali (File F escluso HCV)	€.	0		*0*
4.20.05.10.010.010.01.070	Farmaceutici: Specialità Medicinali (HCV)	€.	0		*0*
4.20.05.10.010.010.02.000	Farmaceutici: Specialità Medicinali (altro: farmaci ospedalieri)	€.	0		*0*
4.20.05.10.010.810.00.000	Farmaceutici: Specialità Medicinali da ATS/ASST/Fondazioni della Regione	€.	0		*0*
4.20.05.10.020.010.00.000	Farmaceutici: Ossigeno	€.	0		*0*
4.20.05.10.020.810.00.000	Farmaceutici: Ossigeno da ATS/ASST/Fondazioni della Regione	€.	0		*0*
4.20.05.10.025.010.00.000	Farmaceutici: Specialità Medicinali SENZA AIC	€.	0		*0*
4.20.05.10.025.020.00.000	Farmaceutici: Galenici e altri medicinali SENZA AIC	€.	0		*0*
4.20.05.10.025.030.00.000	Farmaceutici: Ossigeno e gas medicali SENZA AIC	€.	0		*0*
4.20.05.10.030.010.00.000	Emoderivati	€.	0		*0*
4.20.05.10.030.012.00.000	Emoderivati da Privati SOLAMENTE OVE GESTITI NELL'AMBITO DEL CONSORZIO INTERREGIONALE]	€.	0		*0*
4.20.05.10.030.810.00.000	Emoderivati da ATS/ASST/Fondazioni della Regione	€.	0		*0*
4.20.05.10.040.010.00.000	Prodotti dietetici	€.	0		*0*
4.20.05.10.050.010.00.000	Dispositivi medici: Cnd W - Materiali Diagnostici in vitro	€.	0		*0*

4.20.05.10.050.020.00.000	Dispositivi medici: Materiali diagnostici (materiale per apparecchiature sanitare e relativi componenti.) Cnd: Z	€.	0		0
4.20.05.10.050.030.00.000	Prodotti chimici: Materiali diagnostici (senza Cnd)	€.	0		0
4.20.05.10.060.011.00.000	Dispositivi Medici: Cnd A - Dispositivi da somministrazione, prelievo e raccolta	€.	0		0
4.20.05.10.060.012.00.000	Dispositivi Medici: Cnd K, L - Strumentario chirurgico	€.	0		0
4.20.05.10.060.013.00.000	Dispositivi Medici: Cnd H - Dispositivi di sutura	€.	0		0
4.20.05.10.060.014.00.000	Dispositivi Medici: Cnd M - Dispositivi per medicazioni generali e specialistiche	€.	0		0
4.20.05.10.060.015.00.000	Dispositivi Medici: Cnd T - Dispositivi di protezione e ausili per incontinenza (d. lgs. 46/97)	€.	0		0
4.20.05.10.060.016.00.000	Dispositivi Medici: Cnd Y - Supporti o ausili tecnici per persone disabili	€.	0		0
4.20.05.10.060.017.00.000	Dispositivi Medici: Cnd B; G; N; Q; R; U - Presidi medico-chirurgici specialistici	€.	0		0
4.20.05.10.060.018.00.000	Dispositivi Medici: Cnd: D; S; V - Disinfettanti, prodotti per sterilizzazione e dispositivi vari	€.	0		0
4.20.05.10.060.020.00.000	Dispositivi medici: Cnd: C - Dispositivi per appar. Cardiocircolatorio	€.	0		0
4.20.05.10.060.030.00.000	Dispositivi medici con repertorio e senza CND (tipo 2, kit)	€.	0		0
4.20.05.10.060.040.00.000	Dispositivi medici non registrati in Italia (senza repertorio e con CND assimilabile)	€.	0		0
4.20.05.10.070.010.00.000	Materiale chirurgico e prodotti per uso veterinario	€.	0		0
4.20.05.10.080.030.00.000	Dispositivi Medici: Cnd: J - impiantabili attivi: Materiali protesici (endoprotesi)	€.	0		0
4.20.05.10.080.040.00.000	Dispositivi medici: Cnd: P - Materiali protesici (endoprotesi non attive)		0		0
4.20.05.10.090.010.00.000	Dispositivi Medici: Cnd F - Materiali per emodialisi	€.	0		0
4.20.05.10.100.010.00.000	Materiali per la profilassi igienico-sanitari: sieri	€.	0		0
4.20.05.10.100.020.00.000	Materiali per la profilassi igienico-sanitari: vaccini	€.	0		0
4.20.05.10.120.010.00.000	Prodotti farmaceutici per uso veterinario	€.	0		0
4.20.05.10.130.010.00.000	Sangue ed emocomponenti	€.	0		0
4.20.05.10.130.800.00.000	Sangue ed emocomponenti acquistati Extraregione	€.	0		0
4.20.05.10.130.810.00.000	Sangue ed emocomponenti da ATS/ASST/Fondazioni della Regione	€.	0		0
4.20.05.10.800.010.00.000	Altri beni e prodotti sanitari (PRODOTTI SENZA REPERTORIO E/O CND)	€.	0		0
4.20.05.10.800.810.00.000	Altri beni e prodotti sanitari (escluso Specialità medicinali, ossigeno, emoderivati e sangue) da ATS/ASST/Fondazioni della Regione	€.	0		0

Gli acquisti vanno indicati al netto di sconti, resi e abbuoni

4.20.05.20.000.000.00.000	**B.1.B) Acquisti di beni non sanitari - Totale**		-	-	**0**

COD_COGE_NI	*Descrizione*		*Valore netto al 31/12/2016*	*Valore netto al 31/12/2017*	*Variazione*
4.20.05.20.010.010.00.000	Prodotti alimentari	€.	0		0
4.20.05.20.020.010.00.000	Materiale di guardaroba, di pulizia e di convivenza in genere	€.	0		0
4.20.05.20.030.010.00.000	Carburanti e lubrificanti	€.	0		0
4.20.05.20.030.020.00.000	Combustibili	€.	0		0
4.20.05.20.040.010.00.000	Cancelleria e stampati	€.	0		0
4.20.05.20.050.010.00.000	Supporti informatici e materiale per EDP	€.	0		0
4.20.05.20.060.010.00.000	Materiale per manutenzioni e riparazioni immobili e loro pertinenze	€.	0		0

BOZZA

4.20.05.20.060.020.00.000	Materiale per manutenzioni e riparazioni mobili e macchine	€.	0		0
4.20.05.20.060.030.00.000	Materiale per manutenzioni e riparazioni attrezzature tecnico scientifico sanitarie	€.	0		0
4.20.05.20.060.040.00.000	Materiale per manutenzioni e riparazioni attrezzature tecnico economali	€.	0		0
4.20.05.20.060.050.00.000	Materiale per manutenzioni e riparazioni automezzi (sanitari e non)	€.	0		0
4.20.05.20.060.080.00.000	Materiale per manutenzioni e riparazioni - Altro	€.	0		0
4.20.05.20.800.010.00.000	Altri beni non sanitari	€.	0		0
4.20.05.20.800.810.00.000	Altri beni non sanitari da ATS/ASST/Fondazioni della Regione	€.	0		0

Gli acquisti vanno indicati al netto di sconti, resi e abbuoni

			Valore netto al 31/12/2016	Valore netto al 31/12/2017	Variazione
4.20.10.00.000.000.00.000	**B.2) Acquisti di servizi - Totale**	**€.**	**18.876**	**14.977**	***(3.899)***

			Valore netto al 31/12/2016	Valore netto al 31/12/2017	Variazione
4.20.10.10.000.000.00.000	**B.2.A) Acquisti di servizi sanitari - Totale**	**€.**	**18.834**	**14.933**	***(3.901)***

4.20.10.10.100.000.00.000	**B.2.A.10) Acquisto prestazioni trasporto sanitari - Totale**	**€.**	**-**	***0***	***0***

COD_COGE_NI	Descrizione		Valore netto al 31/12/2016	Valore netto al 31/12/2017	Variazione
4.20.10.10.100.010.20.000	Altri Trasporti sanitari da pubblico	€.	0		0
4.20.10.10.100.020.20.000	Altri Trasporti sanitari da privato	€.	0		0

4.20.10.10.110.000.00.000	**B.2.A.11) Acquisto prestazioni Socio-Sanitaria a rilevanza sanitaria - Totale**	**€.**	**-**	***0***	***0***

COD_COGE_NI	Descrizione		Valore netto al 31/12/2016	Valore netto al 31/12/2017	Variazione
4.20.10.10.110.010.40.040	Acquisto servizi socio assistenziali da pubblico	€.	0		0
4.20.10.10.110.010.80.110	altri acquisti di prestazioni di servizi socio assistenziali da ATS/ASST/Fondazioni della Regione	€.	0		0
4.20.10.10.110.010.80.120	Altri costi per prestazioni di servizi socio assistenziali da pubblico	€.	0		0

4.20.10.10.130.000.00.000	**B.2.A.13) Rimborsi, assegni e contributi sanitari - Totale**	**€.**	**18.800**	***12.498***	***(6.302)***

COD_COGE_NI	Descrizione		Valore netto al 31/12/2016	Valore netto al 31/12/2017	Variazione
4.20.10.10.130.010.10.000	Contributi ad associazioni di volontariato	€.	0		0
4.20.10.10.130.010.25.000	Contributi obbligatori Legge 210/92	€.	0		0
4.20.10.10.130.010.30.000	Altre Contribuzioni Passive e sussidi	€.	4.750	8.014	3.264
4.20.10.10.130.010.35.000	Altre Contribuzioni Passive e sussidi verso altre ATS/ASST/Fondazioni della regione	€.	6		(6)
4.20.10.10.130.010.40.000	Altre Contribuzioni Passive e sussidi verso GSA della Regione	€.	659		
4.20.10.10.130.010.45.000	Fondo nazionale per le politiche sociali - risorse per ambiti distrettuali	€.	4.290		(4.290)

RI.S.C.R.I.U.A.

4.20.10.10.130.010.50.000	Fondo sociale regionale parte corrente - risorse per ambiti distrettuali	€.	6.409	4.484	*(1.925)*
4.20.10.10.130.010.55.000	Fondo nazionale per le non autosufficienze - risorse per ambiti distrettuali	€.	2.686		*(2.686)*
4.20.10.10.130.010.60.000	Fondo nazionale per la famiglia - risorse per ambiti distrettuali	€.	0		*0*

4.20.10.10.140.000.00.000	**B.2.A.14) Consulenze, Collaborazioni, Interinale e altre prestazioni di lavoro sanitarie e sociosanitarie - Totale**	**€.**	**-**	***53***	***53***

COD_COGE_NI	*Descrizione*		*Valore netto al 31/12/2016*	*Valore netto al 31/12/2017*	*Variazione*
4.20.10.10.140.020.25.000	Collaborazioni coordinate e continuative - area sociale	€.	0		*0*
4.20.10.10.140.020.45.000	Prestazioni lavoro interinale (sociale) - da terzi	€.	0	53	
4.20.10.10.140.020.65.000	Prestazioni occasionali e altre prestazioni di lavoro sociali da terzi	€.	0		
4.20.10.10.140.030.10.000	Rimborso degli oneri stipendiali del personale sanitario che presta servizio in azienda in posizione di comando in ATS/ASST/Fondazioni della Regione	€.	0		*0*
4.20.10.10.140.030.20.000	Rimborso degli oneri stipendiali del personale sanitario che presta servizio in azienda in posizione di comando in altri Enti pubblici e Università	€.	0		*0*
4.20.10.10.140.030.30.000	Rimborso degli oneri stipendiali del personale sanitario che presta servizio in azienda in posizione di comando dalla Regione Lombardia	€.	0		*0*
4.20.10.10.140.030.40.000	Rimborso degli oneri stipendiali del personale sanitario che presta servizio in azienda in posizione di comando da Aziende di altre Regioni	€.	0		*0*

4.20.10.10.150.000.00.000	**B.2.A.15) Altri servizi sanitari e sociosanitari a rilevanza sanitaria - Totale**	**€.**	**34**	***2.382***	***2.348***

COD_COGE_NI	*Descrizione*		*Valore netto al 31/12/2016*	*Valore netto al 31/12/2017*	*Variazione*
4.20.10.10.150.020.25.000	Altre prestazioni per servizi socio assistenziali da terzi	€.	34	2.382	*2.348*

			Valore netto al 31/12/2016	*Valore netto al 31/12/2017*	*Variazione*
4.20.10.20.000.000.00.000	**B.2.B) Acquisti di servizi non sanitari - Totale**	**€.**	**42**	**44**	***2***

4.20.10.20.010.000.00.000	**B.2.B.1) Servizi non sanitari -Totale**	**€.**	**-**	***0***	***0***

COD_COGE_NI	*Descrizione*		*Valore netto al 31/12/2016*	*Valore netto al 31/12/2017*	*Variazione*
4.20.10.20.010.010.10.000	Lavanderia	€.	0		*0*
4.20.10.20.010.010.15.000	Pulizia	€.	0		*0*
4.20.10.20.010.010.20.000	Mensa	€.	0		*0*
4.20.10.20.010.010.25.000	Riscaldamento	€.	0		*0*
4.20.10.20.010.010.30.000	Servizi di elaborazione dati	€.	0		*0*
4.20.10.20.010.010.35.000	Trasporti non sanitari (se non addebitati in fattura dai fornitori di materie e merci)	€.	0		*0*
4.20.10.20.010.010.40.000	Smaltimento rifiuti	€.	0		*0*
4.20.10.20.010.020.10.000	Utenze telefoniche	€.	0		*0*
4.20.10.20.010.020.20.000	Utenze elettricità	€.	0		*0*
4.20.10.20.010.020.30.000	Acqua, gas, combustibile	€.	0		*0*

R.I.S.C.R.I.B.

4.20.10.20.010.020.40.000	Servizi esterni di vigilanza	€.	0		0
4.20.10.20.010.020.80.000	Altre Utenze	€.	0		0
4.20.10.20.010.030.10.000	Assicurazioni: Premi per R.C. Professionale	€.	0		0
4.20.10.20.010.030.20.000	Assicurazioni: Altri premi	€.	0		0
4.20.10.20.010.040.10.000	Acquisto di altri servizi non sanitari da ATS/ASST/Fondazioni della Regione	€.	0		0
4.20.10.20.010.040.20.000	Acquisto di altri servizi non sanitari da pubblico	€.	0		0
4.20.10.20.010.050.10.000	Servizi postali e telex	€.	0		0
4.20.10.20.010.050.15.000	Pubblicità e promozione	€.	0		0
4.20.10.20.010.050.20.000	Rimborso spese di viaggio e soggiorno	€.	0		0
4.20.10.20.010.050.25.000	Altri servizi non sanitari acquistati in "Service"	€.	0		0
4.20.10.20.010.050.80.000	Altri servizi non sanitari	€.	0		0

PRESCRIBA

4.20.10.20.020.000.00.000	**B.2.B.2) Consulenze, Collaborazioni, Interinale e altre prestazioni di lavoro non sanitarie - Totale**	**€.**	**42**	***44***	***2***

COD_COGE_NI	*Descrizione*		*Valore netto al 31/12/2016*	*Valore netto al 31/12/2017*	*Variazione*
4.20.10.20.020.010.10.010	Consulenze non sanitarie da ATS/ASST/Fondazioni della Regione	€.	0		*0*
4.20.10.20.020.010.10.020	Consulenze non sanitarie da altri enti pubblici	€.	0		*0*
4.20.10.20.020.010.20.010	Servizi per consulenze Amministrative - da privato	€.	0		*0*
4.20.10.20.020.010.20.020	Servizi per consulenze Tecniche - da privato	€.	0		*0*
4.20.10.20.020.010.20.030	Servizi per consulenze Legali - da privato	€.	0		*0*
4.20.10.20.020.010.20.040	Servizi per consulenze Notarili - da privato	€.	0		*0*
4.20.10.20.020.020.10.000	Spese per collaborazioni coordinate e continuative Amministrative - da privato	€.	0		*0*
4.20.10.20.020.020.20.000	Spese per collaborazioni coordinate e continuative Tecniche - da privato	€.	0		*0*
4.20.10.20.020.020.30.000	Prestazioni lavoro interinale Amministrativo (non sanitario) - da privato	€.	28	44	*16*
4.20.10.20.020.020.40.000	Prestazioni lavoro interinale Tecnico (non sanitario) - da privato	€.	14		*(14)*
4.20.10.20.020.020.50.000	Prestazioni occasionali e altre prestazioni di lavoro non sanitarie - da privato	€.	0		*0*
4.20.10.20.020.020.60.000	Personale religioso	€.	0		*0*
4.20.10.20.020.030.10.000	Rimborso degli oneri stipendiali del personale non sanitario che presta servizio in azienda in posizione di comando in ATS/ASST/Fondazioni della Regione	€.	0		*0*
4.20.10.20.020.030.20.000	Rimborso degli oneri stipendiali del personale non sanitario che presta servizio in azienda in posizione di comando in altri Enti pubblici e Università	€.	0		*0*
4.20.10.20.020.030.30.000	Rimborso degli oneri stipendiali del personale non sanitario che presta servizio in azienda in posizione di comando dalla Regione Lombardia	€.	0		*0*
4.20.10.20.020.030.40.000	Rimborso degli oneri stipendiali del personale non sanitario che presta servizio in Azienda di altre Regioni	€.	0		*0*

4.20.10.20.030.000.00.000	**B.2.B.3) Formazione (esternalizzata e non) - Totale**	**€.**	**-**	***0***	***0***

COD_COGE_NI	*Descrizione*		*Valore netto al 31/12/2016*	*Valore netto al 31/12/2017*	*Variazione*
4.20.10.20.030.010.00.000	Formazione esternalizzata da pubblico (Iref, Università, …)	€.	0		*0*
4.20.10.20.030.020.00.000	Formazione esternalizzata da ATS/ASST/Fondazioni della Regione	€.	0		*0*
4.20.10.20.030.110.00.000	Formazione esternalizzata da privato	€.	0		*0*
4.20.10.20.030.120.00.000	Formazione non esternalizzata da privato	€.	0		*0*

4.20.15.00.000.000.00.000	**B.3) Manutenzione e riparazione (ordinaria esternalizzata) - Totale**	**€.**	**-**	**22**	***22***

COD_COGE_NI	*Descrizione*		*Valore netto al 31/12/2016*	*Valore netto al 31/12/2017*	*Variazione*
4.20.15.10.000.000.00.000	Manutenzione e riparazione ordinaria esternalizzata per immobili e loro pertinenze	€.	0		*0*
4.20.15.15.000.000.00.000	Manutenzione e riparazione ordinaria esternalizzata per impianti e macchinari	€.	0		*0*

DRAFT

4.20.15.20.000.000.00.000	Manutenzione e riparazione ordinaria esternalizzata per mobili e macchine	€.	0		0
4.20.15.30.000.000.00.000	Manutenzione e riparazione ordinaria esternalizzata per attrezzature tecnico-scientifiche sanitarie	€.	0		0
4.20.15.40.000.000.00.000	Manutenzione e riparazione ordinaria esternalizzata per automezzi sanitari	€.	0		0
4.20.15.50.000.000.00.000	Manutenzione e riparazione ordinaria esternalizzata per automezzi non sanitari	€.	0		0
4.20.15.80.000.000.00.000	Altre manutenzioni e riparazioni	€.	0	22	22
4.20.15.90.000.000.00.000	Manutenzioni e riparazioni da ATS/ASST/Fondazioni della Regione	€.	0		0

4.20.20.00.000.000.00.000	**B.4) Godimento di beni di terzi - Totale**	**€.**	**-**	**-**	***0***

COD_COGE_NI	*Descrizione*		*Valore netto al 31/12/2016*	*Valore netto al 31/12/2017*	*Variazione*
4.20.20.10.010.000.00.000	Affitti passivi	€.	0		0
4.20.20.10.020.000.00.000	Spese condominiali	€.	0		0
4.20.20.20.010.000.00.000	Canoni di Noleggio sanitari (esclusa protesica)	€.	0		0
4.20.20.20.015.000.00.000	Canoni di Noleggio sanitari relativi a protesica	€.	0		0
4.20.20.20.020.000.00.000	Canoni di Noleggio non sanitari	€.	0		0
4.20.20.30.010.000.00.000	Canoni di leasing sanitari	€.	0		0
4.20.20.30.020.000.00.000	Canoni di leasing non sanitari	€.	0		0
4.20.20.80.010.000.00.000	Locazioni e noleggi da ATS/ASST/Fondazioni della Regione	€.	0		0

RISCRIBA

			Valore netto al 31/12/2016	Valore netto al 31/12/2017	Variazione
4.20.25.00.000.000.00.000	**Costo del Personale (Totale)**	**€.**	**0**	***0***	***0***

4.20.25.10.000.000.00.000	**B.5 Personale del ruolo sanitario - Totale**	**€.**	**-**	**-**	**0**

COD_COGE_NI	*Descrizione*		*Valore netto al 31/12/2016*	*Valore netto al 31/12/2017*	*Variazione*
4.20.25.10.010.010.00.000	Ruolo Sanitario - T.INDETERMINATO - - Personale dirigente medico / veterinario - Competenze fisse	€.	0		*0*
4.20.25.10.010.020.00.000	Ruolo Sanitario - T.INDETERMINATO - - Personale dirigente medico / veterinario - Straordinario	€.	0		*0*
4.20.25.10.010.025.00.000	Ruolo Sanitario - T.INDETERMINATO - - Personale dirigente medico / veterinario - Retr. Posizione	€.	0		*0*
4.20.25.10.010.030.00.000	Ruolo Sanitario - T.INDETERMINATO - - Personale dirigente medico / veterinario - Indennità varie	€.	0		*0*
4.20.25.10.010.040.00.000	Ruolo Sanitario - T.INDETERMINATO - - Personale dirigente medico / veterinario - Competenze personale comandato	€.	0		*0*
4.20.25.10.010.050.00.000	Ruolo Sanitario - T.INDETERMINATO - - Personale dirigente medico / veterinario - Incentivazione (retribuzione di risultato)	€.	0		*0*
4.20.25.10.010.060.00.000	Ruolo Sanitario - T.INDETERMINATO - - Personale dirigente medico / veterinario - Risorse aggiungive regionali	€.	0		*0*
4.20.25.10.010.110.00.000	Ruolo Sanitario - T.INDETERMINATO - - Personale dirigente medico / veterinario - Oneri sociali*	€.	0		*0*
4.20.25.10.010.210.00.000	Ruolo Sanitario - T.INDETERMINATO - - Personale dirigente medico / veterinario - Accantonamento a TFR	€.	0		*0*
4.20.25.10.010.800.00.000	Ruolo Sanitario - T.INDETERMINATO - - Personale dirigente medico / veterinario - Altri costi del personale	€.	0		*0*
4.20.25.10.012.010.00.000	Ruolo Sanitario - T.DETERMINATO - - Personale dirigente medico / veterinario - Competenze fisse	€.	0		*0*
4.20.25.10.012.020.00.000	Ruolo Sanitario - T.DETERMINATO - - Personale dirigente medico / veterinario - Straordinario	€.	0		*0*
4.20.25.10.012.025.00.000	Ruolo Sanitario - T.DETERMINATO - - Personale dirigente medico / veterinario - Retr. Posizione	€.	0		*0*
4.20.25.10.012.030.00.000	Ruolo Sanitario - T.DETERMINATO - - Personale dirigente medico / veterinario - Indennità varie	€.	0		*0*
4.20.25.10.012.040.00.000	Ruolo Sanitario - T.DETERMINATO - - Personale dirigente medico / veterinario - Competenze personale comandato	€.	0		*0*
4.20.25.10.012.050.00.000	Ruolo Sanitario - T.DETERMINATO - - Personale dirigente medico / veterinario - Incentivazione (retribuzione di risultato)	€.	0		*0*
4.20.25.10.012.060.00.000	Ruolo Sanitario - T.DETERMINATO - - Personale dirigente medico / veterinario - Risorse aggiungive regionali	€.	0		*0*
4.20.25.10.012.110.00.000	Ruolo Sanitario - T.DETERMINATO - - Personale dirigente medico / veterinario - Oneri sociali*	€.	0		*0*
4.20.25.10.012.210.00.000	Ruolo Sanitario - T.DETERMINATO - - Personale dirigente medico / veterinario - Accantonamento a TFR	€.	0		*0*
4.20.25.10.012.800.00.000	Ruolo Sanitario - T.DETERMINATO - - Personale dirigente medico / veterinario - Altri costi del personale	€.	0		*0*

BOZZA

4.20.25.10.020.010.00.000	Ruolo Sanitario - T.INDETERMINATO- - Personale dirigente non medico - Competenze fisse	€.	0		0
4.20.25.10.020.020.00.000	Ruolo Sanitario - T.INDETERMINATO- - Personale dirigente non medico - Straordinario	€.	0		0
4.20.25.10.020.025.00.000	Ruolo Sanitario - T.INDETERMINATO- - Personale dirigente non medico - Retr. Posizione	€.	0		0
4.20.25.10.020.030.00.000	Ruolo Sanitario - T.INDETERMINATO- - Personale dirigente non medico - Indennità varie	€.	0		0
4.20.25.10.020.040.00.000	Ruolo Sanitario - T.INDETERMINATO- - Personale dirigente non medico - Competenze personale comandato	€.	0		0
4.20.25.10.020.050.00.000	Ruolo Sanitario - T.INDETERMINATO- - Personale dirigente non medico - Incentivazione (retribuzione di risultato)	€.	0		0
4.20.25.10.020.060.00.000	Ruolo Sanitario - T.INDETERMINATO- - Personale dirigente non medico - Risorse aggiungive regionali	€.	0		0
4.20.25.10.020.110.00.000	Ruolo Sanitario - T.INDETERMINATO- - Personale dirigente non medico - Oneri sociali*	€.	0		0
4.20.25.10.020.210.00.000	Ruolo Sanitario - T.INDETERMINATO- - Personale dirigente non medico - Accantonamento a TFR	€.	0		0
4.20.25.10.020.800.00.000	Ruolo Sanitario - T.INDETERMINATO- - Personale dirigente non medico - Altri costi del personale	€.	0		0
4.20.25.10.022.010.00.000	Ruolo Sanitario - T.DETERMINATO - - Personale dirigente non medico - Competenze fisse	€.	0		0
4.20.25.10.022.020.00.000	Ruolo Sanitario - T.DETERMINATO - - Personale dirigente non medico - Straordinario	€.	0		0
4.20.25.10.022.025.00.000	Ruolo Sanitario - T.DETERMINATO - - Personale dirigente non medico - Retr. Posizione	€.	0		0
4.20.25.10.022.030.00.000	Ruolo Sanitario - T.DETERMINATO - - Personale dirigente non medico - Indennità varie	€.	0		0
4.20.25.10.022.040.00.000	Ruolo Sanitario - T.DETERMINATO - - Personale dirigente non medico - Competenze personale comandato	€.	0		0
4.20.25.10.022.050.00.000	Ruolo Sanitario - T.DETERMINATO - - Personale dirigente non medico - Incentivazione (retribuzione di risultato)	€.	0		0

P.S.C.R.I.B.A.

4.20.25.10.022.060.00.000	Ruolo Sanitario - T.DETERMINATO - - Personale dirigente non medico - Risorse aggiungive regionali	€.	0		0
4.20.25.10.022.110.00.000	Ruolo Sanitario - T.DETERMINATO - - Personale dirigente non medico - Oneri sociali*	€.	0		0
4.20.25.10.022.210.00.000	Ruolo Sanitario - T.DETERMINATO - - Personale dirigente non medico - Accantonamento a TFR	€.	0		0
4.20.25.10.022.800.00.000	Ruolo Sanitario - T.DETERMINATO - - Personale dirigente non medico - Altri costi del personale	€.	0		0
4.20.25.10.110.010.00.000	Ruolo Sanitario - T.INDETERMINATO- - Personale comparto - Competenze fisse	€.	0		0
4.20.25.10.110.020.00.000	Ruolo Sanitario - T.INDETERMINATO- - Personale comparto - Straordinario	€.	0		0
4.20.25.10.110.030.00.000	Ruolo Sanitario - T.INDETERMINATO- - Personale comparto - Indennità varie	€.	0		0
4.20.25.10.110.035.00.000	Ruolo Sanitario - T.INDETERMINATO- - Personale comparto - Incentivazione alla produttività collettiva	€.	0		0
4.20.25.10.110.040.00.000	Ruolo Sanitario - T.INDETERMINATO- - Personale comparto - Competenze personale comandato	€.	0		0
4.20.25.10.110.050.00.000	Ruolo Sanitario - T.INDETERMINATO- - Personale comparto - Risorse aggiungive regionali	€.	0		0
4.20.25.10.110.110.00.000	Ruolo Sanitario - T.INDETERMINATO- - Personale comparto - Oneri sociali*	€.	0		0
4.20.25.10.110.210.00.000	Ruolo Sanitario - T.INDETERMINATO- - Personale comparto - Accantonamento a TFR	€.	0		0
4.20.25.10.110.800.00.000	Ruolo Sanitario - T.INDETERMINATO- - Personale comparto - Altri costi del personale	€.	0		0
4.20.25.10.112.010.00.000	Ruolo Sanitario - T.DETERMINATO- - Personale comparto - Competenze fisse	€.	0		0
4.20.25.10.112.020.00.000	Ruolo Sanitario - T.DETERMINATO- - Personale comparto - Straordinario	€.	0		0
4.20.25.10.112.030.00.000	Ruolo Sanitario - T.DETERMINATO- - Personale comparto - Indennità varie	€.	0		0
4.20.25.10.112.035.00.000	Ruolo Sanitario - T.DETERMINATO- - Personale comparto - Incentivazione alla produttività collettiva	€.	0		0
4.20.25.10.112.040.00.000	Ruolo Sanitario - T.DETERMINATO- - Personale comparto - Competenze personale comandato	€.	0		0
4.20.25.10.112.050.00.000	Ruolo Sanitario - T.DETERMINATO- - Personale comparto - Risorse aggiungive regionali	€.	0		0
4.20.25.10.112.110.00.000	Ruolo Sanitario - T.DETERMINATO- - Personale comparto - Oneri sociali*	€.	0		0
4.20.25.10.112.800.00.000	Ruolo Sanitario - T.DETERMINATO- - Personale comparto - Altri costi del personale	€.	0		0

* Esclusa IRAP e comprensivo di INAIL.

BOZZA

4.20.25.20.000.000.00.000	**B.6 Personale del ruolo professionale - Totale**	**€.**	**-**	**-**	***0***

COD_COGE_NI	*Descrizione*		*Valore netto al 31/12/2016*	*Valore netto al 31/12/2017*	*Variazione*
4.20.25.20.020.010.00.000	Ruolo professionale - T.INDETERMINATO- Personale dirigente - Competenze fisse	€.	0		*0*
4.20.25.20.020.020.00.000	Ruolo professionale - T.INDETERMINATO- Personale dirigente - Straordinario	€.	0		*0*
4.20.25.20.020.025.00.000	Ruolo professionale - T.INDETERMINATO- Personale dirigente - Retr. Posizione	€.	0		*0*
4.20.25.20.020.030.00.000	Ruolo professionale - T.INDETERMINATO- Personale dirigente - Indennità varie	€.	0		*0*
4.20.25.20.020.040.00.000	Ruolo professionale - T.INDETERMINATO- Personale dirigente - Competenze Ruolo professionale - T.INDETERMINATO- Personale comandato	€.	0		*0*
4.20.25.20.020.050.00.000	Ruolo professionale - T.INDETERMINATO- Personale dirigente - Incentivazione (retribuzione di risultato)	€.	0		*0*
4.20.25.20.020.060.00.000	Ruolo professionale - T.INDETERMINATO- Personale dirigente - Risorse aggiungive regionali	€.	0		*0*
4.20.25.20.020.110.00.000	Ruolo professionale - T.INDETERMINATO- Personale dirigente - Oneri sociali*	€.	0		*0*
4.20.25.20.020.210.00.000	Ruolo professionale - T.INDETERMINATO- Personale dirigente - Accantonamento a TFR	€.	0		*0*
4.20.25.20.020.800.00.000	Ruolo professionale - T.INDETERMINATO- Personale dirigente - Altri costi del Ruolo professionale -	€.	0		*0*
4.20.25.20.022.010.00.000	Ruolo professionale - T.DETERMINATO- Personale dirigente - Competenze fisse	€.	0		*0*
4.20.25.20.022.020.00.000	Ruolo professionale - T.DETERMINATO- Personale dirigente - Straordinario	€.	0		*0*
4.20.25.20.022.025.00.000	Ruolo professionale - T.DETERMINATO- Personale dirigente - Retr. Posizione	€.	0		*0*
4.20.25.20.022.030.00.000	Ruolo professionale - T.DETERMINATO- Personale dirigente - Indennità varie	€.	0		*0*
4.20.25.20.022.040.00.000	Ruolo professionale - T.DETERMINATO- Personale dirigente - Competenze Ruolo professionale - T.DETERMINATO- Personale comandato	€.	0		*0*
4.20.25.20.022.050.00.000	Ruolo professionale - T.DETERMINATO- Personale dirigente - Incentivazione (retribuzione di risultato)	€.	0		*0*
4.20.25.20.022.060.00.000	Ruolo professionale - T.DETERMINATO- Personale dirigente - Risorse aggiungive regionali	€.	0		*0*
4.20.25.20.022.110.00.000	Ruolo professionale - T.DETERMINATO- Personale dirigente - Oneri sociali*	€.	0		*0*
4.20.25.20.022.800.00.000	Ruolo professionale - T.DETERMINATO- Personale dirigente - Altri costi del Ruolo professionale -	€.	0		*0*
4.20.25.20.024.210.00.000	Ruolo professionale - T.ALTRO- Personale dirigente - Accantonamento a TFR	€.	0		*0*
4.20.25.20.110.010.00.000	Ruolo professionale - T.INDETERMINATO - Personale comparto - Competenze fisse	€.	0		*0*
4.20.25.20.110.020.00.000	Ruolo professionale - T.INDETERMINATO - Personale comparto - Straordinario	€.	0		*0*
4.20.25.20.110.030.00.000	Ruolo professionale - T.INDETERMINATO - Personale comparto - Indennità varie	€.	0		*0*

BOZZA

4.20.25.20.110.035.00.000	Ruolo professionale - T.INDETERMINATO - Personale comparto - Incentivazione alla produttività collettiva	€.	0		*0*
4.20.25.20.110.040.00.000	Ruolo professionale - T.INDETERMINATO - Personale comparto - Competenze Ruolo professionale - Personale comandato	€.	0		*0*
4.20.25.20.110.050.00.000	Ruolo professionale - T.INDETERMINATO - Personale comparto - Risorse aggiungive regionali	€.	0		*0*
4.20.25.20.110.110.00.000	Ruolo professionale - T.INDETERMINATO - Personale comparto - Oneri sociali*	€.	0		*0*
4.20.25.20.110.210.00.000	Ruolo professionale - T.INDETERMINATO - Personale comparto - Accantonamento a TFR	€.	0		*0*
4.20.25.20.110.800.00.000	Ruolo professionale - T.INDETERMINATO - Personale comparto - Altri costi del personale	€.	0		*0*
4.20.25.20.112.010.00.000	Ruolo professionale - T.DETERMINATO - Personale comparto - Competenze fisse	€.	0		*0*
4.20.25.20.112.020.00.000	Ruolo professionale - T.DETERMINATO - Personale comparto - Straordinario	€.	0		*0*
4.20.25.20.112.030.00.000	Ruolo professionale - T.DETERMINATO - Personale comparto - Indennità varie	€.	0		*0*
4.20.25.20.112.035.00.000	Ruolo professionale - T.DETERMINATO - Personale comparto - Incentivazione alla produttività collettiva	€.	0		*0*
4.20.25.20.112.040.00.000	Ruolo professionale - T.DETERMINATO - Personale comparto - Competenze Ruolo professionale - Personale comandato	€.	0		*0*
4.20.25.20.112.050.00.000	Ruolo professionale - T.DETERMINATO - Personale comparto - Risorse aggiungive regionali	€.	0		*0*
4.20.25.20.112.110.00.000	Ruolo professionale - T.DETERMINATO - Personale comparto - Oneri sociali*	€.	0		*0*
4.20.25.20.112.800.00.000	Ruolo professionale - T.DETERMINATO - Personale comparto - Altri costi del personale	€.	0		*0*

* Esclusa IRAP e comprensivo di INAIL.

RLS.C.R.I.B.A.

4.20.25.30.000.000.00.000	**B.7 Personale del ruolo tecnico - Totale**	**€.**	**-**	**-**	***0***

COD_COGE_NI	*Descrizione*		*Valore netto al 31/12/2016*	*Valore netto al 31/12/2017*	*Variazione*
4.20.25.30.020.010.00.000	Ruolo tecnico - T.INDETERMINATO - - Personale dirigente - Competenze fisse	€.	0		*0*
4.20.25.30.020.020.00.000	Ruolo tecnico - T.INDETERMINATO - - Personale dirigente - Straordinario	€.	0		*0*
4.20.25.30.020.025.00.000	Ruolo tecnico - T.INDETERMINATO - - Personale dirigente - Retr. Posizione	€.	0		*0*
4.20.25.30.020.030.00.000	Ruolo tecnico - T.INDETERMINATO - - Personale dirigente - Indennità varie	€.	0		*0*
4.20.25.30.020.040.00.000	Ruolo tecnico - T.INDETERMINATO - - Personale dirigente - Competenze Ruolo tecnico - Personale comandato	€.	0		*0*
4.20.25.30.020.050.00.000	Ruolo tecnico - T.INDETERMINATO - - Personale dirigente - Incentivazione (retribuzione di risultato)	€.	0		*0*
4.20.25.30.020.060.00.000	Ruolo tecnico - T.INDETERMINATO - - Personale dirigente - Risorse aggiungive regionali	€.	0		*0*
4.20.25.30.020.110.00.000	Ruolo tecnico - T.INDETERMINATO - - Personale dirigente - Oneri sociali*	€.	0		*0*
4.20.25.30.020.210.00.000	Ruolo tecnico - T.INDETERMINATO - - Personale dirigente - Accantonamento a TFR	€.	0		*0*
4.20.25.30.020.800.00.000	Ruolo tecnico - T.INDETERMINATO - - Personale dirigente - Altri costi del Ruolo tecnico	€.	0		*0*
4.20.25.30.022.010.00.000	Ruolo tecnico - T.DETERMINATO - - Personale dirigente - Competenze fisse	€.	0		*0*
4.20.25.30.022.020.00.000	Ruolo tecnico - T.DETERMINATO - - Personale dirigente - Straordinario	€.	0		*0*
4.20.25.30.022.025.00.000	Ruolo tecnico - T.DETERMINATO - - Personale dirigente - Retr. Posizione	€.	0		*0*
4.20.25.30.022.030.00.000	Ruolo tecnico - T.DETERMINATO - - Personale dirigente - Indennità varie	€.	0		*0*
4.20.25.30.022.040.00.000	Ruolo tecnico - T.DETERMINATO - - Personale dirigente - Competenze Ruolo tecnico - Personale comandato	€.	0		*0*
4.20.25.30.022.050.00.000	Ruolo tecnico - T.DETERMINATO - - Personale dirigente - Incentivazione (retribuzione di risultato)	€.	0		*0*
4.20.25.30.022.060.00.000	Ruolo tecnico - T.DETERMINATO - - Personale dirigente - Risorse aggiungive regionali	€.	0		*0*
4.20.25.30.022.110.00.000	Ruolo tecnico - T.DETERMINATO - - Personale dirigente - Oneri sociali*	€.	0		*0*
4.20.25.30.022.210.00.000	Ruolo tecnico - T.DETERMINATO - - Personale dirigente - Accantonamento a TFR	€.	0		*0*
4.20.25.30.022.800.00.000	Ruolo tecnico - T.DETERMINATO - - Personale dirigente - Altri costi del Ruolo tecnico	€.	0		*0*
4.20.25.30.110.010.00.000	Ruolo tecnico - T.INDETERMINATO - - Personale comparto - Competenze fisse	€.	0		*0*
4.20.25.30.110.020.00.000	Ruolo tecnico - T.INDETERMINATO - - Personale comparto - Straordinario	€.	0		*0*
4.20.25.30.110.030.00.000	Ruolo tecnico - T.INDETERMINATO - - Personale comparto - Indennità varie	€.	0		*0*
4.20.25.30.110.035.00.000	Ruolo tecnico - T.INDETERMINATO - - Personale comparto - Incentivazione alla produttività collettiva	€.	0		*0*
4.20.25.30.110.040.00.000	Ruolo tecnico - T.INDETERMINATO - - Personale comparto - Competenze Ruolo tecnico - Personale comandato	€.	0		*0*
4.20.25.30.110.050.00.000	Ruolo tecnico - T.INDETERMINATO - - Personale comparto - Risorse aggiungive regionali	€.	0		*0*
4.20.25.30.110.110.00.000	Ruolo tecnico - T.INDETERMINATO - - Personale comparto - Oneri sociali*	€.	0		*0*
4.20.25.30.110.210.00.000	Ruolo tecnico - T.INDETERMINATO - - Personale comparto - Accantonamento a TFR	€.	0		*0*

Ni-Soc

4.20.25.30.110.800.00.000	Ruolo tecnico - T.INDETERMINATO - - Personale comparto - Altri costi del personale	€.	0		0
4.20.25.30.112.010.00.000	Ruolo tecnico - T.DETERMINATO - - Personale comparto - Competenze fisse	€.	0		0
4.20.25.30.112.020.00.000	Ruolo tecnico - T.DETERMINATO - - Personale comparto - Straordinario	€.	0		0
4.20.25.30.112.030.00.000	Ruolo tecnico - T.DETERMINATO - - Personale comparto - Indennità varie	€.	0		0
4.20.25.30.112.035.00.000	Ruolo tecnico - T.DETERMINATO - - Personale comparto - Incentivazione alla produttività collettiva	€.	0		0
4.20.25.30.112.040.00.000	Ruolo tecnico - T.DETERMINATO - - Personale comparto - Competenze Ruolo tecnico - Personale comandato	€.	0		0
4.20.25.30.112.050.00.000	Ruolo tecnico - T.DETERMINATO - - Personale comparto - Risorse aggiungive regionali	€.	0		0
4.20.25.30.112.110.00.000	Ruolo tecnico - T.DETERMINATO - - Personale comparto - Oneri sociali*	€.	0		0
4.20.25.30.112.210.00.000	Ruolo tecnico - T.DETERMINATO - - Personale comparto - Accantonamento a TFR	€.	0		0
4.20.25.30.112.800.00.000	Ruolo tecnico - T.DETERMINATO - - Personale comparto - Altri costi del personale	€.	0		0
4.20.25.30.114.010.00.000	Ruolo tecnico - ALTRO - - Personale comparto - Competenze fisse	€.	0		0
4.20.25.30.114.035.00.000	Ruolo tecnico - ALTRO - - Personale comparto - Incentivazione alla produttività collettiva	€.	0		0
4.20.25.30.114.050.00.000	Ruolo tecnico - ALTRO - - Personale comparto - Risorse aggiungive regionali	€.	0		0
4.20.25.30.114.110.00.000	Ruolo tecnico - ALTRO - - Personale comparto - Oneri sociali*	€.	0		0
4.20.25.30.114.800.00.000	Ruolo tecnico - ALTRO - - Personale comparto - Altri costi del personale	€.	0		0

* Esclusa IRAP e comprensivo di INAIL.

S.C.R.I.B.A.

4.20.25.40.000.000.00.000	**B.8 Personale del ruolo amministrativo - Totale**	**€.**	**-**	**-**	***0***

COD_COGE_NI	*Descrizione*		*Valore netto al 31/12/2016*	*Valore netto al 31/12/2017*	*Variazione*
4.20.25.40.020.010.00.000	Ruolo amministrativo - T.INDETERMINATO - Personale dirigente - Competenze fisse	€.	0		*0*
4.20.25.40.020.020.00.000	Ruolo amministrativo - T.INDETERMINATO - Personale dirigente - Straordinario	€.	0		*0*
4.20.25.40.020.025.00.000	Ruolo amministrativo - T.INDETERMINATO - Personale dirigente - Retr. Posizione	€.	0		*0*
4.20.25.40.020.030.00.000	Ruolo amministrativo - T.INDETERMINATO - Personale dirigente - Indennità varie	€.	0		*0*
4.20.25.40.020.040.00.000	Ruolo amministrativo - T.INDETERMINATO - Personale dirigente - Competenze Personale comandato	€.	0		*0*
4.20.25.40.020.050.00.000	Ruolo amministrativo - T.INDETERMINATO - Personale dirigente - Incentivazione (retribuzione di risultato)	€.	0		*0*
4.20.25.40.020.060.00.000	Ruolo amministrativo - T.INDETERMINATO - Personale dirigente - Risorse aggiungive regionali	€.	0		*0*
4.20.25.40.020.110.00.000	Ruolo amministrativo - T.INDETERMINATO - Personale dirigente - Oneri sociali*	€.	0		*0*
4.20.25.40.020.210.00.000	Ruolo amministrativo - T.INDETERMINATO - Personale dirigente - Accantonamento a TFR	€.	0		*0*
4.20.25.40.020.800.00.000	Ruolo amministrativo - T.INDETERMINATO - Personale dirigente - Altri costi del Ruolo amministrativo	€.	0		*0*
4.20.25.40.022.010.00.000	Ruolo amministrativo - T.DETERMINATO - Personale dirigente - Competenze fisse	€.	0		*0*
4.20.25.40.022.020.00.000	Ruolo amministrativo - T.DETERMINATO - Personale dirigente - Straordinario	€.	0		*0*
4.20.25.40.022.025.00.000	Ruolo amministrativo - T.DETERMINATO - Personale dirigente - Retr. Posizione	€.	0		*0*
4.20.25.40.022.030.00.000	Ruolo amministrativo - T.DETERMINATO - Personale dirigente - Indennità varie	€.	0		*0*
4.20.25.40.022.040.00.000	Ruolo amministrativo - T.DETERMINATO - Personale dirigente - Competenze Personale comandato	€.	0		*0*
4.20.25.40.022.050.00.000	Ruolo amministrativo - T.DETERMINATO - Personale dirigente - Incentivazione (retribuzione di risultato)	€.	0		*0*
4.20.25.40.022.060.00.000	Ruolo amministrativo - T.DETERMINATO - Personale dirigente - Risorse aggiungive regionali	€.	0		*0*
4.20.25.40.022.110.00.000	Ruolo amministrativo - T.DETERMINATO - Personale dirigente - Oneri sociali*	€.	0		*0*
4.20.25.40.022.210.00.000	Ruolo amministrativo - T.DETERMINATO - Personale dirigente - Accantonamento a TFR	€.	0		*0*
4.20.25.40.022.800.00.000	Ruolo amministrativo - T.DETERMINATO - Personale dirigente - Altri costi del Ruolo amministrativo	€.	0		*0*
4.20.25.40.110.010.00.000	Ruolo amministrativo - T.INDETERMINATO - Personale comparto - Competenze fisse	€.	0		*0*
4.20.25.40.110.020.00.000	Ruolo amministrativo - T.INDETERMINATO - Personale comparto - Straordinario	€.	0		*0*
4.20.25.40.110.030.00.000	Ruolo amministrativo - T.INDETERMINATO - Personale comparto - Indennità varie	€.	0		*0*
4.20.25.40.110.035.00.000	Ruolo amministrativo - T.INDETERMINATO - Personale comparto - Incentivazione alla produttività collettiva	€.	0		*0*

DISCRIMINANTE

4.20.25.40.110.040.00.000	Ruolo amministrativo - T.INDETERMINATO - Personale comparto - Competenze Ruolo amministrativo - Personale comandato	€.	0		0
4.20.25.40.110.050.00.000	Ruolo amministrativo - T.INDETERMINATO - Personale comparto - Risorse aggiungive regionali	€.	0		0
4.20.25.40.110.110.00.000	Ruolo amministrativo - T.INDETERMINATO - Personale comparto - Oneri sociali*	€.	0		0
4.20.25.40.110.210.00.000	Ruolo amministrativo - T.INDETERMINATO - Personale comparto - Accantonamento a TFR	€.	0		0
4.20.25.40.110.800.00.000	Ruolo amministrativo - T.INDETERMINATO - Personale comparto - Altri costi del personale	€.	0		0
4.20.25.40.112.010.00.000	Ruolo amministrativo - T.DETERMINATO - Personale comparto - Competenze fisse	€.	0		0
4.20.25.40.112.020.00.000	Ruolo amministrativo - T.DETERMINATO - Personale comparto - Straordinario	€.	0		0
4.20.25.40.112.030.00.000	Ruolo amministrativo - T.DETERMINATO - Personale comparto - Indennità varie	€.	0		0
4.20.25.40.112.035.00.000	Ruolo amministrativo - T.DETERMINATO - Personale comparto - Incentivazione alla produttività collettiva	€.	0		0
4.20.25.40.112.040.00.000	Ruolo amministrativo - T.DETERMINATO - Personale comparto - Competenze Ruolo amministrativo - Personale comandato	€.	0		0
4.20.25.40.112.050.00.000	Ruolo amministrativo - T.DETERMINATO - Personale comparto - Risorse aggiungive regionali	€.	0		0
4.20.25.40.112.110.00.000	Ruolo amministrativo - T.DETERMINATO - Personale comparto - Oneri sociali*	€.	0		0
4.20.25.40.112.210.00.000	Ruolo amministrativo - T.DETERMINATO - Personale comparto - Accantonamento a TFR	€.	0		0
4.20.25.40.112.800.00.000	Ruolo amministrativo - T.DETERMINATO - Personale comparto - Altri costi del personale	€.	0		0

* Esclusa IRAP e comprensivo di INAIL.

BUR.C.R.I.B.A.

4.20.30.00.000.000.00.000	**B.9 Oneri diversi di gestione - Totale**	**€.**	**-**	**-**	***0***

COD_COGE_NI	*Descrizione*		*Valore netto al 31/12/2016*	*Valore netto al 31/12/2017*	*Variazione*
4.20.30.10.010.000.00.000	Imposte e tasse (escluse Irap e Ires)	€.	0		*0*
4.20.30.20.010.000.00.000	Perdite su crediti	€.	0		*0*
4.20.30.30.010.000.00.000	Rimborso spese organi societari	€.	0		*0*
4.20.30.50.010.000.00.000	Multe, ammende, penalità, arbitraggi, risarcimenti	€.	0		*0*
4.20.30.50.020.000.00.000	Sanzioni verso ATS della Regione	€.	0		*0*
4.20.30.50.030.000.00.000	Commissioni e spese bancarie	€.	0		*0*
4.20.30.50.040.000.00.000	Abbonamenti, acquisti di libri, riviste e giornali	€.	0		*0*
4.20.30.50.050.000.00.000	Oneri per sperimentazioni gestionali (art. 9-bis, D.Lgs. 502/92)	€.	0		*0*
4.20.30.50.080.000.00.000	Altri Oneri diversi di gestione	€.	0		*0*

			Valore netto al 31/12/2016	*Valore netto al 31/12/2017*	*Variazione*
4.20.40.00.000.000.00.000	**B.10-13) Totale Ammortamenti e svalutazioni**	**€.**	**24**	***32***	***8***

			Valore netto al 31/12/2016	*Valore netto al 31/12/2017*	*Variazione*
4.20.40.10.000.000.00.000	**B.10) Ammortamenti delle immobilizzazioni immateriali - Totale**	**€.**	**0**	***11***	***11***

4.20.40.10.010.000.00.000	**B.10 (1) Ammortamenti immobilizzazioni immateriali - Totale**	**€.**	**-**	***11***	***11***

COD_COGE_NI	*Descrizione*		*Valore netto al 31/12/2016*	*Valore netto al 31/12/2017*	*Variazione*
4.20.40.10.010.010.00.000	Ammortamenti immobilizzazioni immateriali	€.	0	11	*11*

			Valore netto al 31/12/2016	*Valore netto al 31/12/2017*	*Variazione*
4.20.40.20.000.000.00.000	**B.11) Ammortamento dei fabbricati - Totale**	**€.**	**0**	**0**	***0***

4.20.40.20.010.000.00.000	**B.11 (1) Ammortamenti dei fabbricati - Totale**	**€.**	**-**	***0***	***0***

COD_COGE_NI	*Descrizione*		*Valore netto al 31/12/2016*	*Valore netto al 31/12/2017*	*Variazione*
4.20.40.20.010.010.00.000	Ammortamento dei Fabbricati disponibili	€.	0		*0*
4.20.40.20.010.020.00.000	Ammortamento dei Fabbricati indisponibili	€.	0		*0*

4.20.40.20.020.000.00.000	**B.11 (2) Svalutazione dei fabbricati - Totale**	**€.**	**-**	***0***	***0***

COD_COGE_NI	*Descrizione*		*Valore netto al 31/12/2016*	*Valore netto al 31/12/2017*	*Variazione*
4.20.40.20.020.020.00.000	Svalutazione dei Terreni e Fabbricati indisponibili	€.	0		*0*

A.S.C.R.I.B.A.

			Valore netto al 31/12/2016	Valore netto al 31/12/2017	Variazione
4.20.40.30.000.000.00.000	**B.12) Ammortamenti delle altre immobilizzazioni materiali - Totale**	**€.**	**24**	**21**	***(3)***

4.20.40.30.010.000.00.000	**B.12) (1) Ammortamenti delle altre immobilizzazioni materiali - Totale**	**€.**	**24**	**21**	**- 3**

COD_COGE_NI	*Descrizione*		*Valore netto al 31/12/2016*	*Valore netto al 31/12/2017*	*Variazione*
4.20.40.30.010.010.00.000	Ammortamenti delle altre immobilizzazioni materiali	€.	24	21	*(3)*
4.20.40.30.010.015.00.000	Ammortamenti delle immobilizzazioni materiali - attrezzature protesica	€.	0		*0*

4.20.40.30.020.000.00.000	**B.12) (2) Svalutazione delle altre immobilizzazioni materiali - Totale**	**€.**	**-**	**-**	**-**

COD_COGE_NI	*Descrizione*		*Valore netto al 31/12/2016*	*Valore netto al 31/12/2017*	*Variazione*
4.20.40.30.020.015.00.000	Svalutazioni delle immobilizzazioni materiali - attrezzature protesica	€.	0		*0*

4.20.40.40.000.000.00.000	**B.13 Svalutazione dei crediti - Totale**	**€.**	**-**	**-**	***0***

COD_COGE	*Descrizione*		*Valore netto al 31/12/2016*	*Valore netto al 31/12/2017*	*Variazione*
4.20.40.40.010.000.00.000	Svalutazione dei crediti	€.	0		*0*

RI.S.C.R.I.B.A.

			Valore netto al 31/12/2016	Valore netto al 31/12/2017	Variazione
4.20.50.00.000.000.00.000	**B. 14 Variazione delle rimanenze - Totale**	**€.**	**0**	**0**	***0***

4.20.50.10.000.000.00.000	**B.14.A Variazione rimanenze sanitarie - Totale**	**€.**	**-**	**-**	***0***

COD_COGE_NI	Descrizione		Valore netto al 31/12/2016	Valore netto al 31/12/2017	Variazione
4.20.50.10.005.010.01.050	Farmaceutici: Specialità Medicinali (File F escluso HCV)	€.	0		0
4.20.50.10.005.010.01.070	Farmaceutici: Specialità Medicinali (HCV)	€.	0		0
4.20.50.10.005.010.02.000	Farmaceutici: Specialità Medicinali (altro: farmaci ospedalieri)	€.	0		0
4.20.50.10.010.010.00.000	Farmaceutici: Ossigeno	€.	0		0
4.20.50.10.012.010.00.000	Farmaceutici: Specialità Medicinali SENZA AIC	€.	0		0
4.20.50.10.012.020.00.000	Farmaceutici: Galenici e altri medicinali SENZA AIC	€.	0		0
4.20.50.10.012.030.00.000	Farmaceutici: Ossigeno e gas medicali SENZA AIC	€.	0		0
4.20.50.10.015.010.00.000	Emoderivati	€.	0		0
4.20.50.10.015.012.00.000	Emoderivati SOLAMENTE OVE GESTITI NELL'AMBITO DEL CONSORZIO INTERREGIONALE]	€.	0		0
4.20.50.10.020.010.00.000	Prodotti dietetici	€.	0		0
4.20.50.10.025.010.00.000	Dispositivi medici: Cnd W - Materiali Diagnostici in vitro	€.	0		0
4.20.50.10.030.010.00.000	Dispositivi medici: Cnd Z - Materiali diagnostici (materiale per apparecchiature sanitare e relativi componenti)	€.	0		0
4.20.50.10.030.020.00.000	Prodotti chimici: Materiali diagnostici (senza Cnd)	€.	0		0
4.20.50.10.035.011.00.000	Dispositivi Medici: Cnd A - Dispositivi da somministrazione, prelievo e raccolta	€.	0		0
4.20.50.10.035.012.00.000	Dispositivi Medici: Cnd K, L - Strumentario chirurgico	€.	0		0
4.20.50.10.035.013.00.000	Dispositivi Medici: Cnd H - Dispositivi di sutura	€.	0		0
4.20.50.10.035.014.00.000	Dispositivi Medici: Cnd M - Dispositivi per medicazioni generali e specialistiche	€.	0		0
4.20.50.10.035.015.00.000	Dispositivi Medici: Cnd T - Dispositivi di protezione e ausili per incontinenza (d. lgs. 46/97)	€.	0		0
4.20.50.10.035.016.00.000	Dispositivi Medici: Cnd Y - Supporti o ausili tecnici per persone disabili	€.	0		0
4.20.50.10.035.017.00.000	Dispositivi Medici: Cnd B; G; N; Q; R; U - Presidi medico-chirurgici specialistici	€.	0		0
4.20.50.10.035.018.00.000	Dispositivi Medici: Cnd: D; S; V - Disinfettanti, prodotti per sterilizzazione e dispositivi vari	€.	0		0
4.20.50.10.035.020.00.000	Dispositivi medici: Cnd: C - Dispositivi per appar. Cardiocircolatorio	€.	0		0
4.20.50.10.035.030.00.000	Dispositivi medici con repertorio e senza CND (tipo 2, kit)	€.	0		0
4.20.50.10.035.040.00.000	Dispositivi medici non registrati in Italia (senza repertorio e con CND assimilabile)	€.	0		0
4.20.50.10.040.010.00.000	Materiale chirurgico per uso veterinario	€.	0		0
4.20.50.10.045.030.00.000	Dispositivi Medici: Cnd: J - impiantabili attivi: Materiali protesici (endoprotesi)	€.	0		0
4.20.50.10.045.035.00.000	Dispositivi medici: Cnd: P - Materiali protesici (endoprotesi non attive)	€.	0		0
4.20.50.10.050.010.00.000	Dispositivi Medici: Cnd F - Materiali per emodialisi	€.	0		0
4.20.50.10.055.010.00.000	Materiali per la profilassi igienico-sanitari: sieri	€.	0		0
4.20.50.10.055.020.00.000	Materiali per la profilassi igienico-sanitari: vaccini	€.	0		0

Bozza

4.20.50.10.060.010.00.000	Prodotti farmaceutici per uso veterinario	€.	0		0
4.20.50.10.065.010.00.000	Sangue ed emocomponenti	€.	0		0
4.20.50.10.065.020.00.000	Sangue ed emocomponenti acquistati Extraregione	€.	0		0
4.20.50.10.080.010.00.000	Altri beni e prodotti sanitari (PRODOTTI SENZA REPERTORIO E/O CND)	€.	0		0

4.20.50.20.000.000.00.000	**B.14.B Variazione rimanenze non sanitarie - Totale**	**€.**	**-**	***0***	***0***

COD_COGE_NI	*Descrizione*		*Valore netto al 31/12/2016*	*Valore netto al 31/12/2017*	*Variazione*
4.20.50.20.005.010.00.000	Prodotti alimentari	€.	0		0
4.20.50.20.010.010.00.000	Materiale di guardaroba, di pulizia e di convivenza in genere	€.	0		0
4.20.50.20.015.010.00.000	Carburante	€.	0		0
4.20.50.20.015.020.00.000	Combustibili	€.	0		0
4.20.50.20.020.010.00.000	Cancelleria e stampati	€.	0		0
4.20.50.20.025.010.00.000	Materiale per EDP	€.	0		0
4.20.50.20.030.010.00.000	Materiale per manutenzioni e riparazioni immobili	€.	0		0
4.20.50.20.030.020.00.000	Materiale per manutenzioni e riparazioni mobili e macchine	€.	0		0
4.20.50.20.030.030.00.000	Materiale per manutenzioni e riparazioni attrez. Tecnico economali	€.	0		0
4.20.50.20.030.040.00.000	Materiale per manutenzioni e riparazioni automezzi (tutti)	€.	0		0
4.20.50.20.030.080.00.000	Altro materiale per manutenzioni e riparazioni	€.	0		0
4.20.50.20.080.010.00.000	Altri beni non sanitari	€.	0		0

4.20.60.00.000.000.00.000	**B.15 Accantonamenti tipici dell'esercizio - Totale**	**€.**	**8.224**	**6.290**	***(1.934)***

COD_COGE_NI	*Descrizione*		*Valore netto al 31/12/2016*	*Valore netto al 31/12/2017*	*Variazione*
4.20.60.10.010.000.00.000	Accantonamenti per cause civili ed oneri processuali	€.	0		0
4.20.60.10.020.000.00.000	Accantonamenti per contenzioso personale dipendente	€.	0		0
4.20.60.10.040.000.00.000	Accantonamenti per copertura diretta dei rischi (autoassicurazione)	€.	0		0
4.20.60.10.080.000.00.000	Altri accantonamenti per rischi	€.	0		0
4.20.60.40.010.000.00.000	Acc. Rinnovi convenzioni MMG/Pls/MCA ed altri	€.	0		0
4.20.60.40.020.000.00.000	Acc. Rinnovi contratt. - dirigenza medica	€.	0		0
4.20.60.40.030.000.00.000	Acc. Rinnovi contratt.- dirigenza non medica	€.	0		0
4.20.60.40.040.000.00.000	Acc. Rinnovi contratt.: - comparto	€.	0		0
4.20.60.50.030.000.00.000	Accantonamenti per quote inutilizzate contributi vincolati dell'esercizio da soggetti pubblici (extra fondo) Vincolati	€.	8.224	6.290	*(1.934)*
4.20.60.80.010.000.00.000	Altri accantonamenti	€.	0		0

Si ricorda che l'accantonamento al TFR va indicato nelle rispettive tabelle del personale;
che l'accantonamento al Fondo trattamento di fine mandato va indicato nella voce "costi per prestazioni di servizi"
accesa alle collaborazioni coordinate e continuative.

	Valore netto al 31/12/2016	*Valore netto al 31/12/2017*	*Variazione*

RI.S.C.R.I.T.A.

5.00.00.00.000.000.00.000	**C) PROVENTI ED ONERI FINANZIARI**	**€.**	**0**	**0**	***0***

			Valore netto al 31/12/2016	*Valore netto al 31/12/2017*	*Variazione*
5.10.00.00.000.000.00.000	**C) PROVENTI FINANZIARI (Parziale)**	**€.**	**0**	***0***	***0***

5.10.10.00.000.000.00.000	**C.1 Interessi attivi - Totale**	**€.**	**0**	**0**	***0***

COD_COGE_NI	*Descrizione*		*Valore netto al 31/12/2016*	*Valore netto al 31/12/2017*	*Variazione*
5.10.10.10.010.000.00.000	Interessi attivi su c/tesoreria	€.	0		*0*
5.10.10.20.010.000.00.000	Interessi attivi su c/c bancari	€.	0		*0*
5.10.10.20.020.000.00.000	Interessi attivi su c/c postali	€.	0		*0*
5.10.10.30.010.000.00.000	Interessi attivi su titoli	€.	0		*0*
5.10.10.30.020.000.00.000	Interessi attivi su crediti commerciali	€.	0		*0*
5.10.10.30.080.000.00.000	Altri interessi attivi	€.	0		*0*
5.10.10.30.090.000.00.000	Interessi attivi verso ATS-ASST-Fondazioni della Regione	€.	0		*0*

Gli interessi attivi sono indicati al netto di eventuali ritenute erariali se sono relativi a conti utilizzati nell'attività istituzionale.
Nel caso siano relativi a conti utilizzati nell'attività commerciale, gli interessi attivi sono stati rilevati al lordo della ritenuta d'acconto.

5.10.20.00.000.000.00.000	**C.2 Altri proventi finanziari - Totale**	**€.**	**0**	**0**	***0***

COD_COGE_NI	*Descrizione*		*Valore netto al 31/12/2016*	*Valore netto al 31/12/2017*	*Variazione*
5.10.20.10.000.000.00.000	Proventi da partecipazioni	€.	0		*0*
5.10.20.30.000.000.00.000	Proventi finanziari da titoli iscritti nelle immobilizzazioni	€.	0		*0*
5.10.20.40.000.000.00.000	Altri proventi finanziari diversi dai precedenti	€.	0		*0*

I dividendi sono stati indicati al netto della eventuale ritenuta d'acconto.

			Valore netto al 31/12/2016	*Valore netto al 31/12/2017*	*Variazione*
5.20.00.00.000.000.00.000	**C) ONERI FINANZIARI (Parziale)**	**€.**	**0**	***0***	***0***

5.20.10.00.000.000.00.000	**C.3 Interessi passivi - Totale**	**€.**	**0**	**0**	***0***

COD_COGE_NI	*Descrizione*		*Valore netto al 31/12/2016*	*Valore netto al 31/12/2017*	*Variazione*
5.20.10.10.010.000.00.000	Interessi passivi su c/c tesoreria	€.	0		*0*
5.20.10.20.010.000.00.000	Interessi passivi su mutui	€.	0		*0*
5.20.10.20.020.000.00.000	Commissioni su fidejussioni	€.	0		*0*
5.20.10.30.010.000.00.000	Interessi passivi verso fornitori	€.	0		*0*
5.20.10.30.020.000.00.000	Interessi passivi di mora	€.	0		*0*
5.20.10.30.030.000.00.000	Interessi passivi canoni di leasing	€.	0		*0*

BOZZA

5.20.10.30.070.000.00.000	Altri interessi passivi	€.	0		0
5.20.10.30.080.000.00.000	Interessi passivi verso ATS-ASST-Fondazioni della Regione	€.	0		0

5.20.20.00.000.000.00.000	**C.4 Altri oneri finanziari - Totale**	**€.**	**0**	**0**	***0***

COD_COGE_NI	*Descrizione*		*Valore netto al 31/12/2016*	*Valore netto al 31/12/2017*	*Variazione*
5.20.20.10.000.000.00.000	Altri oneri finanziari	€.	0		0
5.20.20.20.000.000.00.000	Perdite su cambi	€.	0		0

PILS.C.R.I.B.A.

			Valore netto al 31/12/2016	Valore netto al 31/12/2017	Variazione
6.00.00.00.000.000.00.000	**D) RETTIFICHE DI VALORE DI ATTIVITA' FINANZIARIE**	**€.**	**0**	**0**	***0***

6.10.00.00.000.000.00.000	**D.1 Rivalutazioni - Totale**	**€.**	**-**	**-**	***0***

COD_COGE_NI	*Descrizione*		*Valore netto al 31/12/2016*	*Valore netto al 31/12/2017*	*Variazione*
6.10.80.00.000.000.00.000	Altro	€.	0		*0*

6.20.00.00.000.000.00.000	**D.2 Svalutazioni - Totale**	**€.**	**-**	**-**	***0***

COD_COGE_NI	*Descrizione*		*Valore netto al 31/12/2016*	*Valore netto al 31/12/2017*	*Variazione*
6.20.10.00.000.000.00.000	Di partecipazioni	€.	0		*0*

			Valore netto al 31/12/2016	Valore netto al 31/12/2017	Variazione
7.00.00.00.000.000.00.000	**E) PROVENTI E ONERI Straordinari**	**€.**	**(39)**	**0**	***39***

7.10.00.00.000.000.00.000	**E.1) Proventi Straordinari - Totale**	**€.**	**-**	**-**	***0***

COD_COGE_NI	*Descrizione*		*Valore netto al 31/12/2016*	*Valore netto al 31/12/2017*	*Variazione*
7.10.10.10.000.000.00.000	Plusvalenze da cessione di beni	€.	0		*0*
7.10.10.20.000.000.00.000	Plusvalenze da ATS-ASST-Fondazioni della Regione	€.	0		*0*
7.10.10.80.000.000.00.000	Altre plusvalenze	€.	0		*0*
7.10.20.10.000.000.00.000	Proventi da donazioni e liberalità diverse	€.	0		*0*
7.10.30.10.000.000.00.000	Sopravvenienze e insussistenze attive verso ATS/ASST/Fondazioni della Regione	€.	0		*0*
7.10.30.30.000.000.00.000	Sopravvenienze e insussistenze attive v/terzi relative al personale	€.	0		*0*
7.10.30.40.000.000.00.000	Sopravvenienze e insussistenze attive v/terzi relative alle convenzioni con medici di base	€.	0		*0*
7.10.30.50.000.000.00.000	Sopravvenienze e insussistenze attive v/terzi relative alle convenzioni per la specialistica	€.	0		*0*
7.10.30.60.000.000.00.000	Sopravvenienze e insussistenze attive v/terzi relative all'acquisto prestaz. Sanitarie da operatori accreditati	€.	0		*0*
7.10.30.70.000.000.00.000	Sopravvenienze e insussistenze attive v/terzi relative all'acquisto di beni e servizi	€.	0		*0*
7.10.30.80.000.000.00.000	Altre sopravvenienze e insussistenze attive v/terzi	€.	0		*0*
7.10.80.10.000.000.00.000	Altri proventi Straordinari	€.	0		*0*

7.20.00.00.000.000.00.000	**E.2) Oneri Straordinari - Totale**	**€.**	**39**	**-**	***(39)***

COD_COGE_NI	*Descrizione*		*Valore netto al 31/12/2016*	*Valore netto al 31/12/2017*	*Variazione*
7.20.10.10.000.000.00.000	Minusvalenze	€.	0		*0*

RI.S.C.R.I.E.T.

7.20.20.10.000.000.00.000	Oneri tributari da esercizi precedenti	€.	0		0
7.20.30.10.000.000.00.000	Oneri da cause civili	€.	0		0
7.20.40.10.000.000.00.000	Sopravvenienze e insussistenze passive verso ATS/ASST/Fondazioni della Regione relative alla mobilità intraregionale	€.	0		0
7.20.40.15.000.000.00.000	Altre sopravvenienze e insussistenze passive verso ATS/ASST/Fondazioni della Regione	€.	0		0
7.20.40.25.000.000.00.000	Sopravvenienze e insussistenze passive v/terzi relative al personale - dirigenza medica	€.	0		0
7.20.40.30.000.000.00.000	Sopravvenienze e insussistenze passive v/terzi relative al personale - dirigenza non medica	€.	0		0
7.20.40.35.000.000.00.000	Sopravvenienze e insussistenze passive v/terzi relative al personale - comparto	€.	0		0
7.20.40.40.000.000.00.000	Sopravvenienze e insussistenze passive v/terzi relative alle convenzioni con medici di base	€.	0		0
7.20.40.45.000.000.00.000	Sopravvenienze e insussistenze passive v/terzi relative alle convenzioni per la specialistica	€.	0		0
7.20.40.50.000.000.00.000	Sopravvenienze e insussistenze passive v/terzi relative all'acquisto prestaz. sanitarie da operatori accreditati	€.	0		0
7.20.40.60.000.000.00.000	Sopravvenienze e insussistenze passive v/terzi relative all'acquisto di beni e servizi	€.	0		0
7.20.40.80.000.000.00.000	Altre sopravvenienze e insussistenze passive v/terzi	€.	39		(39)
7.20.80.10.000.000.00.000	Altri oneri Straordinari	€.	0		0

			Valore netto al 31/12/2016	Valore netto al 31/12/2017	Variazione
8.20.00.00.000.000.00.000	**Y. IMPOSTE E TASSE**	**€.**	**4**	**7**	**3**

COD_COGE_NI	Descrizione		Valore netto al 31/12/2016	Valore netto al 31/12/2017	Variazione
8.20.10.10.000.000.00.000	IRAP relativa a personale dipendente	€.	0		0
8.20.10.20.000.000.00.000	IRAP relativa a collaboratori e personale assimilato a lavoro dipendente	€.	4	7	3
8.20.10.30.000.000.00.000	IRAP relativa ad attività di libera professione (intramoenia)	€.	0		0
8.20.10.40.000.000.00.000	IRAP relativa ad attività commerciali	€.	0		0
8.20.20.10.000.000.00.000	IRES su attività istituzionale	€.	0		0
8.20.20.20.000.000.00.000	IRES su attività commerciale	€.	0		0
8.20.30.10.000.000.00.000	Accantonamento a F.do Imposte (Accertamenti, condoni, ecc.)	€.	0		0

	TOTALE RICAVI	€.	27.167	21.328	- 5.839
	- Costi capitalizzati	€.	4.360	7.489	3.129
	TOTALE RICAVI (al netto dei Costi capitalizzati)	**€.**	**22.807**	**13.839**	**- 8.968**
	TOTALE COSTI	€.	27.167	21.328	- 5.839
	- Costi capitalizzati	€.	4.360	7.489	3.129
	TOTALE COSTI (al netto dei Costi capitalizzati)	**€.**	**22.807**	**13.839**	**- 8.968**
9.99.99.99.999.999.99.999	**RISULTATO ECONOMICO**	**€.**	**-**	**-**	**0**

RLS.C.R.I.T.A.

Codice Conto	PRESTAZIONI SANITARIE EROGATE IN REGIME DI INTRAMOENIA	Valore netto al 31/12/2016	Valore netto al 31/12/2017	Variazione
4.10.20.10.500.010.00.000	Ricavi per prestazioni sanitarie intramoenia - Area ospedaliera	0	0	0
4.10.20.10.500.020.00.000	Ricavi per prestazioni sanitarie intramoenia - Area specialistica	0	0	0
4.10.20.10.500.030.00.000	Ricavi per prestazioni sanitarie intramoenia - Area sanità pubblica	0	0	0
4.10.20.10.500.110.00.000	Ricavi per prestazioni sanitarie intramoenia - Consulenze (ex art. 55 c.1 lett. c), d) ed ex art. 57-58)	0	0	0
4.10.20.10.500.120.00.000	Ricavi per prestazioni sanitarie intramoenia - Consulenze (ex art. 55 c.1 lett. c), d) ed ex art. 57-58) (Aziende sanitarie pubbliche della Regione)	0	0	0
4.10.20.10.500.210.00.000	Ricavi per prestazioni sanitarie intramoenia - Altro	0	0	0
4.10.20.10.500.220.00.000	Ricavi per prestazioni sanitarie intramoenia - Altro (Aziende sanitarie pubbliche della Regione)	0	0	0
	TOTALE RICAVI INTRAMOENIA	**0**	**0**	**0**
4.20.10.10.120.010.00.000	Compartecipazione al personale per att. libero professionale intramoenia - Area ospedaliera	0	0	0
4.20.10.10.120.012.00.000	Compartecipazione al personale per att. libero professionale intramoenia- Area specialistica	0	0	0
4.20.10.10.120.015.00.000	Compartecipazione al personale per att. libero professionale intramoenia - Area sanità pubblica	0	0	0
4.20.10.10.120.020.00.000	Servizi di consulenza sanitaria in area pagamento (art. 55 c.1 lett. c) d) ed ex art. 57-58 CCNL)	0	0	0
4.20.10.10.120.025.00.000	Servizi di consulenza sanitaria in area pagamento (art. 55 c.1 lett. c) d) ed ex art. 57-58 CCNL) - attività v/ATS-ASST-Fondazioni della Regione	0	0	0
4.20.10.10.120.040.00.000	Costi per prestazioni sanitarie intramoenia - Altro verso ATS-ASST-Fondazioni della Regione	0	0	0
	TOTALE QUOTE RETROCESSE AL PERSONALE (ESCLUSO IRAP)	**0**	**0**	**0**
	IRAP relativa ad attività di libera professione (intramoenia)	0	0	0
	Accantonamento L. Balduzzi			0
	Accantonamento al Fondo di perequazione			0
	TOTALE COSTI INTRAMOENIA	**0**	**0**	**0**
	PRIMO MARGINE LIBERA PROFESSIONE	**0**	**0**	**0**
	Indennità di esclusività medica per attività di libera professione			0
	Costi diretti aziendali			0
	Costi generali aziendali			0
	TOTALE ALTRI COSTI INTRAMOENIA	**0**	**0**	**0**

FACSIMILE

CODICE MOD. CE	DETTAGLIO CONTRIBUTI IN C/ESERCIZIO	Atto	Data	Oggetto	Importo assegnato	Importo utilizzato	Codice conto
4.10.10.10.010.000.00.000	Finanziamento di parte corrente (FSR indistinto)				0		
4.10.10.10.015.000.00.000	Finanziamento di parte corrente ASSI (FSR indistinto)				0		
4.10.10.10.020.000.00.000	Funzioni non tariffate (FSR indistinto)				0		
4.10.10.10.025.000.00.000	Funzioni non tariffate per presidio servizi territoriali (FSR indistinto)				0		
4.10.10.10.045.000.00.000	Contributo da destinare al finanziamento del PSSR, progetti obiettivo, miglioramento qualità offerta e realizzazione piani di sviluppo regionali (FSR indistinto)				0		
4.10.10.10.050.000.00.000	Contributi per obiettivi di piano sanitario nazionale (di parte corrente) (FSR indistinto)				0		
4.10.10.20.015.010.00.000	Contributi da Regione (extra fondo) - Risorse aggiuntive da bilancio regionale a titolo di copertura LEA				0		
4.10.10.20.015.020.00.000	Contributi da Regione (extra fondo) - Risorse aggiuntive da bilancio regionale a titolo di copertura extra LEA				0		

DETTAGLIO ACQUISTI DI BENI SANITARI PER TIPOLOGIA DI DISTRIBUZIONE	Distribuzione		TOTALE
	Diretta	Per conto	
Prodotti farmaceutici ed emoderivati:			0
Medicinali con AIC, ad eccezione di vaccini ed emoderivati di produzione regionale			0
Medicinali senza AIC			0
Emoderivati di produzione regionale			0
Prodotti dietetici			0
TOTALE	**0**	**0**	**0**

CODICE MOD. CE	DETTAGLIO COSTI PER CONTRATTI MULTISERVIZIO (GLOBAL SERVICE)	Valore CE al 31/12/2017	TIPOLOGIA DI CONTRATTO		% di incidenza multiservizio
		0	Multiservizio	Altro	
BA1580	Lavanderia			0	
BA1590	Pulizia			0	
BA1600	Mensa			0	
BA1610	Riscaldamento			0	
BA1620	Servizi di assistenza informatica			0	
BA1630	Servizi trasporti (non sanitari)			0	
BA1640	Smaltimento rifiuti			0	
BA1650	Utenze telefoniche			0	
BA1660	Utenze elettricità			0	
BA1670	Altre utenze			0	
BA1680	Premi di assicurazione			0	
BA1720	Altri servizi non sanitari da pubblico (Aziende sanitarie pubbliche della Regione)			0	
BA1730	Altri servizi non sanitari da altri soggetti pubblici			0	
BA1740	Altri servizi non sanitari da privato	0		0	
BA1890	Formazione (esternalizzata e non) da pubblico			0	
BA1900	Formazione (esternalizzata e non) da privato			0	
BA1910	Manutenzione e riparazione (ordinaria esternalizzata):	0	0	0	
BA1920	*Manutenzione e riparazione ai fabbricati e loro pertinenze*			0	
BA1930	*Manutenzione e riparazione agli impianti e macchinari*			0	
BA1940	*Manutenzione e riparazione alle attrezzature sanitarie e scientifiche*			0	
BA1950	*Manutenzione e riparazione ai mobili e arredi*			0	
BA1960	*Manutenzione e riparazione agli automezzi*			0	
BA1970	*Altre manutenzioni e riparazioni*			0	
BA1980	*Manutenzioni e riparazioni da Aziende sanitarie pubbliche della Regione*			0	
	TOTALE	**0**	**0**	**0**	

DETTAGLIO LEASING	Delibera	Decorrenza	Valore contratto con	Scadenza	Costo imputato	Canoni a

B.U.R.L.B.A.

DETTAGLIO LEASING	Delibera	contratto	IVA	contratto	all'esercizio	scadere
Leasing finanziari attivati con fondi aziendali:			0		0	0
Leasing finanziari attivati con fondi della Regione			0		0	0
Totale Leasing finanziari			0		0	0

	DETTAGLIO ACQUISTI DI SERVIZI SANITARI - DA PRIVATO	Codice Struttura da classificazione NSIS	Partita IVA /C.Fisc.	Tipologia di prestazione	Anno di competenza	Importo fatturato	Fatture da ricevere	Note di credito da ricevere	Budget / Tetto annuale	Importo liquidato/ certificato	Importo Rilevato in Co.Ge.	Importo delle note di credito richieste	Importo delle note di credito ricevute	Importo pagato
	Inserire di seguito le singole strutture private. Compilare una riga per ogni tipo di prestazione acquisita				2017	0	0	0	0	0	0	0	0	0
					2017									
					2017									
					2017									

RESCRIBA

					2017									
					2017									
					2017									
					2017									
					2017									
					2017									
					2017									
					2017									
					2017									
					2017									
					2017									
					2017									
					2017									
					2017									
					2017									
					2017									
					2017									
					2017									
					2017									
					2017									
					2017									
					2017									
					2017									
					2017									
					2017									
					2017									
					2017									
					2017									
					2017									
					2017									
					2017									
					2017									
					2017									
					2017									
					2017									
					2017									
					2017									
					2017									
					2017									
					2017									
					2017									
					2017									
					2017									
					2017									
					2017									
					2017									
					2017									
					2017									
					2017									
					2017									
					2017									
					2017									
					2017									
					2017									
					2017									
					2017									
					2017									
					2017									
					2017									

R.I.S.C.R.I.B.A.

				2017									
				2017									
				2017									
				2017									
				2017									
				2017									
				2017									
				2017									
				2017									
				2017									
				2017									
				2017									
				2017									
				2017									
				2017									
				2017									
				2017									
				2017									
				2017									
				2017									
				2017									
				2017									
				2017									
				2017									
				2017									
				2017									
				2017									
				2017									
				2017									
				2017									
				2017									
				2017									
				2017									
				2017									
				2017									
				2017									
				2017									
				2017									
				2017									
				2017									
				2017									
				2017									
				2017									
				2017									
				2017									
				2017									
				2017									
				2017									
				2017									
				2017									
				2017									
				2017									
				2017									
				2017									
				2017									
				2017									
				2017									
				2017									
				2017									

R.L.S.C.R.I.B.A.

				2017								
				2017								
				2017								
				2017								
				2017								
				2017								
				2017								
				2017								
				2017								
				2017								
				2017								
				2017								
				2017								
				2017								
				2017								
				2017								
				2017								
				2017								
				2017								
				2017								
				2017								
				2017								
				2017								
				2017								
				2017								
				2017								
				2017								
				2017								
				2017								
				2017								
				2017								
				2017								
				2017								
				2017								
				2017								
				2017								
				2017								
				2017								
				2017								
				2017								
				2017								
				2017								
				2017								
				2017								
				2017								
				2017								
				2017								
				2017								
				2017								
				2017								
				2017								
				2017								
				2017								
				2017								
				2017								
				2017								
				2017								
				2017								
				2017								

				2017									
				2017									
				2017									
				2017									
				2017									
				2017									
				2017									
				2017									
				2017									
				2017									
				2017									
				2017									
				2017									
				2017									
				2017									
				2017									
				2017									
				2017									
				2017									
				2017									
				2017									
				2017									
				2017									
				2017									
				2017									
				2017									
				2017									
				2017									
				2017									
				2017									
				2017									
				2017									
				2017									
				2017									
				2017									
				2017									
				2017									
				2017									
				2017									
				2017									
				2017									
				2017									
				2017									
				2017									
				2017									
				2017									
				2017									
				2017									
				2017									
				2017									
				2017									
				2017									
				2017									
				2017									
				2017									
				2017									
				2017									
				2017									
				2017									

RL S.C.R.I.B.A.

				2017									
				2017									
				2017									
				2017									
				2017									
				2017									
				2017									
				2017									
				2017									
				2017									
				2017									
				2017									
				2017									
				2017									
				2017									
				2017									
				2017									
				2017									
				2017									
				2017									
				2017									
				2017									
				2017									
				2017									
				2017									
				2017									
				2017									
				2017									
				2017									
				2017									
				2017									
				2017									
				2017									
				2017									
				2017									
				2017									
				2017									
				2017									
				2017									
				2017									
				2017									
				2017									
				2017									
				2017									
				2017									
				2017									
				2017									
				2017									
				2017									
				2017									
				2017									
				2017									
				2017									
				2017									
				2017									
				2017									
				2017									
				2017									
				2017									

R.L.S.C.R.I.B.A.

				2017									
				2017									
				2017									
				2017									

RLS.C.R.I.B.A.

COD_COGE	Dettaglio nota integrativa di: ATS DI BRESCIA - Consuntivo 2017		TOTALE N.I.	TOTALE FOGLIO CONS	Codice Azienda	ATS DELLA CITTA' METROPOLITANA DI MILANO	ATS DELL'INSUBRIA	ATS DELLA MONTAGNA	ATS DELLA BRIANZA	ATS DI BERGAMO	ATS DI BRESCIA	ATS DELLA VAL PADANA	ATS DI PAVIA
	(Valori in migliaia di Euro)			326		321	322	323	324	325	326	327	328
	Dettagli della voce:												
4.10.30.20.040.010.00.000	Rimborso per acquisto altri beni da parte di Ats/Asst/Fondazioni della Regione	€	-										
	Dispositivi medici	€		-									
	Dispositivi medici impiantabili attivi	€		-									
	Dispositivi medico diagnostici in vitro (IVD)	€		-									
	Prodotti dietetici	€		-									
	Materiali per la profilassi (vaccini)	€		-									
	Prodotti chimici	€		-									
	Materiali e prodotti per uso veterinario	€		-									
	Altri beni e prodotti sanitari:	€		-									
	Totale dettaglio rimborsi per beni sanitari	€		-		-	-	-	-	-	-	-	-
	Prodotti alimentari	€		-									
	Materiali di guardaroba, di pulizia e di convivenza in genere	€		-									
	Combustibili, carburanti e lubrificanti	€		-									
	Supporti informatici e cancelleria	€		-									
	Materiale per la manutenzione	€		-									
	Altri beni e prodotti non sanitari:	€		-									
	Totale dettaglio rimborsi per beni non sanitari	€		-	**Quadratura**	-	-	-	-	-	-	-	-
	Totale dettaglio rimborsi (Altri)	€		-	***0***	-	-	-	-	-	-	-	-
	Dettagli della voce:												
4.20.05.10.800.810.00.000	Altri beni e prodotti sanitari (escluso Specialità medicinali, ossigeno, emoderivati e sangue) da Ats/Asst/Fondazioni della Regione	€	-										
	Dispositivi medici	€		-									
	Dispositivi medici impiantabili attivi	€		-									
	Dispositivi medico diagnostici in vitro (IVD)	€		-									
	Prodotti dietetici	€		-									
	Materiali per la profilassi (vaccini)	€		-									
	Prodotti chimici	€		-									
	Materiali e prodotti per uso veterinario	€		-									
	Altri beni e prodotti sanitari:	€		-	**Quadratura**								
	Totale dettaglio acquisti per altri beni e prodotti sanitari	€		-	***0***	-	-	-	-	-	-	-	-
4.20.05.20.800.810.00.000	Altri beni non sanitari da Ats/Asst/Fondazioni della Regione	€	-										
	Prodotti alimentari	€		-									
	Materiali di guardaroba, di pulizia e di convivenza in genere	€		-									
	Combustibili, carburanti e lubrificanti	€		-									
	Supporti informatici e cancelleria	€		-									
	Materiale per la manutenzione	€		-									
	Altri beni e prodotti non sanitari:	€		-	**Quadratura**								
	Totale dettaglio acqusti per altri beni non sanitari	€		-	***0***	-	-	-	-	-	-	-	-

RISERVATO

Dettaglio nota integrativa di: ATS DI BRESCIA - Consuntivo 2017		ASST GRANDE OSPEDALE METROPOLITANO NIGUARDA	ASST SANTI PAOLO E CARLO	ASST FATEBENEFRATELLI SACCO	ASST CENTRO SPECIALISTICO ORTOPEDICO TRAUMATOLOGICO	ASST OVEST MILANESE	ASST RHODENSE	ASST NORD MILANO	ASST MELEGNANO E DELLA MARTESANA	ASST DI LODI	ASST DEI SETTE LAGHI	ASST DELLA VALLE OLONA	ASST LARIANA	ASST DELLA VALTELLINA E DELL'ALTO LARIO	ASST DELLA VALCAMONICA
(Valori in migliaia di Euro)		701	702	703	704	705	706	707	708	709	710	711	712	713	714
Dettagli della voce:															
Rimborso per acquisto altri beni da parte di Ats/Asst/Fondazioni della Regione	€														
Dispositivi medici	€														
Dispositivi medici impiantabili attivi	€														
Dispositivi medico diagnostici in vitro (IVD)	€														
Prodotti dietetici	€														
Materiali per la profilassi (vaccini)	€														
Prodotti chimici	€														
Materiali e prodotti per uso veterinario	€														
Altri beni e prodotti sanitari:	€														
Totale dettaglio rimborsi per beni sanitari	€	-	-	-	-	-	-	-	-	-	-	-	-	-	-
Prodotti alimentari	€														
Materiali di guardaroba, di pulizia e di convivenza in genere	€														
Combustibili, carburanti e lubrificanti	€														
Supporti informatici e cancelleria	€														
Materiale per la manutenzione	€														
Altri beni e prodotti non sanitari:	€														
Totale dettaglio rimborsi per beni non sanitari	€	-	-	-	-	-	-	-	-	-	-	-	-	-	-
Totale dettaglio rimborsi (Altri)	€	-	-	-	-	-	-	-	-	-	-	-	-	-	-
Dettagli della voce:															
Altri beni e prodotti sanitari (escluso Specialità medicinali, ossigeno, emoderivati e sangue) da Ats/Asst/Fondazioni della Regione	€														
Dispositivi medici	€														
Dispositivi medici impiantabili attivi	€														
Dispositivi medico diagnostici in vitro (IVD)	€														
Prodotti dietetici	€														
Materiali per la profilassi (vaccini)	€														
Prodotti chimici	€														
Materiali e prodotti per uso veterinario	€														
Altri beni e prodotti sanitari:	€														
Totale dettaglio acquisti per altri beni e prodotti sanitari	€	-	-	-	-	-	-	-	-	-	-	-	-	-	-
Altri beni non sanitari da Ats/Asst/Fondazioni della Regione	€														
Prodotti alimentari	€														
Materiali di guardaroba, di pulizia e di convivenza in genere	€														
Combustibili, carburanti e lubrificanti	€														
Supporti informatici e cancelleria	€														
Materiale per la manutenzione	€														
Altri beni e prodotti non sanitari:	€														
Totale dettaglio acqusti per altri beni non sanitari	€	-	-	-	-	-	-	-	-	-	-	-	-	-	-

A.S.C.R.I.B.A.

Dettaglio nota integrativa di: ATS DI BRESCIA - Consuntivo 2017		ASST DI LECCO	ASST DI MONZA	ASST DI VIMERCATE	ASST PAPA GIOVANNI XXIII	ASST DI BERGAMO OVEST	ASST DI BERGAMO EST	ASST DEGLI SPEDALI CIVILI DI BRESCIA	ASST DELLA FRANCIACORTA	ASST DEL GARDA	ASST DI CREMONA	ASST DI MANTOVA	ASST DI CREMA	ASST DI PAVIA	INRCA CENTRO PER LE BRONC. - CASATENOVO
(Valori in migliaia di Euro)		715	716	717	718	719	720	721	722	723	724	725	726	727	920
Dettagli della voce:															
Rimborso per acquisto altri beni da parte di Ats/Asst/Fondazioni della Regione	€														
Dispositivi medici	€														
Dispositivi medici impiantabili attivi	€														
Dispositivi medico diagnostici in vitro (IVD)	€														
Prodotti dietetici	€														
Materiali per la profilassi (vaccini)	€														
Prodotti chimici	€														
Materiali e prodotti per uso veterinario	€														
Altri beni e prodotti sanitari:	€														
Totale dettaglio rimborsi per beni sanitari	€	-	-	-	-	-	-	-	-	-	-	-	-	-	-
Prodotti alimentari	€														
Materiali di guardaroba, di pulizia e di convivenza in genere	€														
Combustibili, carburanti e lubrificanti	€														
Supporti informatici e cancelleria	€														
Materiale per la manutenzione	€														
Altri beni e prodotti non sanitari:	€														
Totale dettaglio rimborsi per beni non sanitari	€	-	-	-	-	-	-	-	-	-	-	-	-	-	-
Totale dettaglio rimborsi (Altri)	€	-	-	-	-	-	-	-	-	-	-	-	-	-	-
Dettagli della voce:															
Altri beni e prodotti sanitari (escluso Specialità medicinali, ossigeno, emoderivati e sangue) da Ats/Asst/Fondazioni della Regione	€														
Dispositivi medici	€														
Dispositivi medici impiantabili attivi	€														
Dispositivi medico diagnostici in vitro (IVD)	€														
Prodotti dietetici	€														
Materiali per la profilassi (vaccini)	€														
Prodotti chimici	€														
Materiali e prodotti per uso veterinario	€														
Altri beni e prodotti sanitari:	€														
Totale dettaglio acquisti per altri beni e prodotti sanitari	€	-	-	-	-	-	-	-	-	-	-	-	-	-	-
Altri beni non sanitari da Ats/Asst/Fondazioni della Regione	€														
Prodotti alimentari	€														
Materiali di guardaroba, di pulizia e di convivenza in genere	€														
Combustibili, carburanti e lubrificanti	€														
Supporti informatici e cancelleria	€														
Materiale per la manutenzione	€														
Altri beni e prodotti non sanitari:	€														
Totale dettaglio acqusti per altri beni non sanitari	€	-	-	-	-	-	-	-	-	-	-	-	-	-	-

ATS DI BRESCIA

COD_COGE	Dettaglio nota integrativa di: ATS DI BRESCIA - Consuntivo 2017		TOTALE N.I.	TOTALE FOGLIO CONS	Codice Azienda	ATS DELLA CITTA' METROPOLITANA DI MILANO	ATS DELL'INSUBRIA	ATS DELLA MONTAGNA	ATS DELLA BRIANZA	ATS DI BERGAMO	ATS DI BRESCIA	ATS DELLA VAL PADANA	ATS DI PAVIA	ASST GRANDE OSPEDALE METROPOLITANO NIGUARDA	ASST SANTI PAOLO E CARLO	ASST FATEBENEFRATELLI SACCO	ASST CENTRO SPECIALISTICO ORTOPEDICO TRAUMATOLOGICO	ASST OVEST MILANESE	ASST RHODENSE	ASST NORD MILANO	ASST MELEGNANO E DELLA MARTESANA	ASST DI LODI	ASST DEI SETTE LAGHI	ASST DELLA VALLE OLONA	ASST LARIANA	ASST DELLA VALTELLINA E DELL'ALTO LARIO	ASST DELLA VALCAMONICA
	(Valori in migliaia di Euro)			326		321	322	323	324	325	326	327	328	701	702	703	704	705	706	707	708	709	710	711	712	713	714
	A.1. Contributi in conto esercizio.																										
4.10.10.20.030.010.00.000	Contributi vincolati da ATS/ASST/Fondazioni della regione (extra fondo)	€	25	25	326	0	0	0	0	0	0	0	0	0	0	25	0	0	0	0	0	0	0	0	0	0	0
4.10.10.20.030.020.00.000	Altri contributi da ATS/ASST/Fondazioni della regione (extra fondo)	€	0	0	326	0	0	0	0	0	0	0	0	0	0	0	0	0	0	0	0	0	0	0	0	0	0
	A.2. Proventi e ricavi diversi.																										
4.10.20.10.010.010.00.000	ricavi per prestazioni drg per la ATS di appartenza	€	0	0	326	0	0	0	0	0	0	0	0	0	0	0	0	0	0	0	0	0	0	0	0	0	0
4.10.20.10.010.020.00.000	ricavi per prestazioni drg per altre ATS lombarde	€	0	0	326	0	0	0	0	0	0	0	0	0	0	0	0	0	0	0	0	0	0	0	0	0	0
4.10.20.10.020.010.00.000	ricavi per prestazioni attivita' ambulatoriale per la ATS di appartenenza	€	0	0	326	0	0	0	0	0	0	0	0	0	0	0	0	0	0	0	0	0	0	0	0	0	0
4.10.20.10.020.020.00.000	ricavi per prestazioni attivita' ambulatoriale per altre ATS lombarde	€	0	0	326	0	0	0	0	0	0	0	0	0	0	0	0	0	0	0	0	0	0	0	0	0	0
4.10.20.10.020.110.00.000	ricavi per prestazioni di "screening" ATS di appartenenza	€	0	0	326	0	0	0	0	0	0	0	0	0	0	0	0	0	0	0	0	0	0	0	0	0	0
4.10.20.10.020.120.00.000	ricavi per prestazioni di "screening" altre ATS della regione	€	0	0	326	0	0	0	0	0	0	0	0	0	0	0	0	0	0	0	0	0	0	0	0	0	0
4.10.20.10.020.210.00.000	ricavi per Neuro-psichiatria Infantile (Uonpia) per la ATS di appartenenza	€	0	0	326	0	0	0	0	0	0	0	0	0	0	0	0	0	0	0	0	0	0	0	0	0	0
4.10.20.10.020.220.00.000	ricavi per Neuro-psichiatria Infantile (Uonpia) per altre ATS lombarde	€	0	0	326	0	0	0	0	0	0	0	0	0	0	0	0	0	0	0	0	0	0	0	0	0	0
4.10.20.10.030.010.00.000	ricavi per attivita' di psichiatria (circ. 46/san) per la ATS di appartenenza	€	0	0	326	0	0	0	0	0	0	0	0	0	0	0	0	0	0	0	0	0	0	0	0	0	0
4.10.20.10.030.020.00.000	ricavi per attivita' di psichiatria (circ. 46/san) per altre ATS lombarde	€	0	0	326	0	0	0	0	0	0	0	0	0	0	0	0	0	0	0	0	0	0	0	0	0	0
4.10.20.10.040.010.01.000	ricavi per farmaci File F (escluso HCV) per la ATS di appartenenza	€	0	0	326	0	0	0	0	0	0	0	0	0	0	0	0	0	0	0	0	0	0	0	0	0	0
4.10.20.10.040.010.02.000	ricavi per farmaci HCV per la ATS di appartenenza	€	0	0	326	0	0	0	0	0	0	0	0	0	0	0	0	0	0	0	0	0	0	0	0	0	0
4.10.20.10.040.020.01.000	ricavi per farmaci File F (escluso HCV) per altre ATS lombarde	€	0	0	326	0	0	0	0	0	0	0	0	0	0	0	0	0	0	0	0	0	0	0	0	0	0
4.10.20.10.040.020.02.000	ricavi per farmaci HCV per altre ATS lombarde	€	0	0	326	0	0	0	0	0	0	0	0	0	0	0	0	0	0	0	0	0	0	0	0	0	0
4.10.20.10.040.080.01.000	ricavi per i farmaci File F (escluso HCV) per carcerati (per conto Istituti penitenziari)	€	0	0	326	0	0	0	0	0	0	0	0	0	0	0	0	0	0	0	0	0	0	0	0	0	0
4.10.20.10.040.080.02.000	ricavi per i farmaci HCV per carcerati (per conto Istituti penitenziari)	€	0	0	326	0	0	0	0	0	0	0	0	0	0	0	0	0	0	0	0	0	0	0	0	0	0
4.10.20.10.050.010.00.000	ricavi per farmaci erogati in "Doppio Canale" per ATS di appartenenza	€	0	0	326	0	0	0	0	0	0	0	0	0	0	0	0	0	0	0	0	0	0	0	0	0	0
4.10.20.10.050.020.00.000	ricavi per farmaci erogati in "Doppio Canale" per altre ATS lombarde	€	0	0	326	0	0	0	0	0	0	0	0	0	0	0	0	0	0	0	0	0	0	0	0	0	0
4.10.20.10.060.010.00.000	ricavi per farmaci erogati in "Primo ciclo" per ATS di appartenenza	€	0	0	326	0	0	0	0	0	0	0	0	0	0	0	0	0	0	0	0	0	0	0	0	0	0
4.10.20.10.060.020.00.000	ricavi per farmaci erogati in "Primo ciclo" per altre ATS lombarde	€	0	0	326	0	0	0	0	0	0	0	0	0	0	0	0	0	0	0	0	0	0	0	0	0	0
4.10.20.10.100.010.00.000	Prestazioni di servizi MMG, PLS, Continuità assistenziale per ATS di appartenenza	€	0	0	326	0	0	0	0	0	0	0	0	0	0	0	0	0	0	0	0	0	0	0	0	0	0
4.10.20.10.100.020.00.000	Prestazioni di servizi MMG, PLS, Continuità assistenziale per altre ATS lombarde	€	0	0	326	0	0	0	0	0	0	0	0	0	0	0	0	0	0	0	0	0	0	0	0	0	0
4.10.20.10.110.010.00.000	Prestazioni servizi farmaceutica convenzionata per ATS di appartenenza	€	0	0	326	0	0	0	0	0	0	0	0	0	0	0	0	0	0	0	0	0	0	0	0	0	0
4.10.20.10.110.020.00.000	Prestazioni servizi farmaceutica convenzionata per altre ATS lombarde	€	0	0	326	0	0	0	0	0	0	0	0	0	0	0	0	0	0	0	0	0	0	0	0	0	0
4.10.20.10.120.010.00.000	Prestazioni termali per ATS di appartenenza	€	0	0	326	0	0	0	0	0	0	0	0	0	0	0	0	0	0	0	0	0	0	0	0	0	0
4.10.20.10.120.020.00.000	Prestazioni termali per altre ATS lombarde	€	0	0	326	0	0	0	0	0	0	0	0	0	0	0	0	0	0	0	0	0	0	0	0	0	0
4.10.20.10.130.010.00.000	Prestazioni di trasporto ambulanze ed elisoccorso per ATS di appartenenza	€	0	0	326	0	0	0	0	0	0	0	0	0	0	0	0	0	0	0	0	0	0	0	0	0	0
4.10.20.10.130.020.00.000	Prestazioni di trasporto ambulanze ed elisoccorso per ATS/ASST/Irccs della Regione	€	0	0	326	0	0	0	0	0	0	0	0	0	0	0	0	0	0	0	0	0	0	0	0	0	0
4.10.20.10.190.010.00.000	Altre prestazioni sanitarie v/ATS di appartenenza	€	0	0	326	0	0	0	0	0	0	0	0	0	0	0	0	0	0	0	0	0	0	0	0	0	0
4.10.20.10.190.020.00.000	Altre prestazioni sanitarie verso altre ATS/ASST/Fondazioni lombardi	€	0	0	326	0	0	0	0	0	0	0	0	0	0	0	0	0	0	0	0	0	0	0	0	0	0
4.10.20.10.200.010.00.000	Altre prestazioni socio sanitarie v/ ATS di appartenenza	€	0	0	326	0	0	0	0	0	0	0	0	0	0	0	0	0	0	0	0	0	0	0	0	0	0
4.10.20.10.200.015.00.000	Ricavi per Voucher socio-sanitari ATS della Regione	€	0	0	326	0	0	0	0	0	0	0	0	0	0	0	0	0	0	0	0	0	0	0	0	0	0
4.10.20.10.200.020.00.000	Altre prestazioni socio sanitarie verso altre ATS/ASST/Fondazioni lombardi	€	0	0	326	0	0	0	0	0	0	0	0	0	0	0	0	0	0	0	0	0	0	0	0	0	0
4.10.20.10.300.010.00.000	Ricavi per consulenza sanitaria per ATS di appartenenza	€	0	0	326	0	0	0	0	0	0	0	0	0	0	0	0	0	0	0	0	0	0	0	0	0	0
4.10.20.10.300.020.00.000	Ricavi per consulenza sanitaria v/altre ATS-ASST-Fondazioni della Regione	€	0	0	326	0	0	0	0	0	0	0	0	0	0	0	0	0	0	0	0	0	0	0	0	0	0
4.10.20.10.500.120.00.000	Ricavi per servizi di consulenza sanitaria in area pagamento (art. 55 c.1 lett. c) d) ed ex art. 57-58 CCNL) verso ATS-ASST-Fondazioni della Regione	€	0	0	326	0	0	0	0	0	0	0	0	0	0	0	0	0	0	0	0	0	0	0	0	0	0
4.10.20.10.500.220.00.000	Ricavi per prestazioni sanitarie intramoenia - Altro verso ATS-ASST-Fondazioni della Regione	€	0	0	326	0	0	0	0	0	0	0	0	0	0	0	0	0	0	0	0	0	0	0	0	0	0
4.10.20.10.600.800.00.000	Ricavi di ATS per attività di prevenzione, salute ambiente di lavoro, igiene pubblica ed ambientale verso ATS/ASST/Fondazioni della Regione	€	733	733	326	0	0	0	0	0	0	0	0	0	0	0	0	0	0	0	0	0	0	0	0	0	26
4.10.20.10.650.020.00.000	Ricavi di ATS per sanzioni amministrative art. 12-bis, L.R. 31/1997 ATS/ASST/Fondazioni della Regione	€	146	146	326	0	0	0	0	0	0	0	0	0	0	0	0	0	0	0	0	0	0	0	0	0	0
4.10.20.20.050.020.00.000	Ricavi per formazione verso ATS/ASST/Fondazioni della Regione	€	3	3	326	0	0	0	0	0	0	0	0	0	0	0	0	0	0	0	0	0	0	0	0	0	0
4.10.20.20.080.010.00.000	Altri ricavi per prestazioni non sanitarie verso ATS/ASST/Fondazioni della Regione	€	39	39	326	0	0	0	0	0	0	25	0	0	0	0	0	0	0	0	0	0	0	0	0	0	0
4.10.20.30.080.010.00.000	Altri proventi diversi verso ATS/ASST/Fondazioni della Regione	€	0	0	326	0	0	0	0	0	0	0	0	0	0	0	0	0	0	0	0	0	0	0	0	0	0
	A.3) Concorsi, recuperi, rimborsi per attività tipiche.																										
4.10.30.20.010.010.00.000	Rimborso personale comandato e convenzionato c/o ATS/ASST/Fondazioni della Regione	€	252	252	326	0	0	0	0	0	0	0	0	0	0	0	0	0	0	0	0	0	0	0	0	0	0
4.10.30.20.020.010.00.000	Rimborsi per Cessione di farmaci ed emoderivati verso ATS/ASST/Fondazioni della Regione [ESCLUSI EMODERIVATI GESTITI VIA CONSORZIO	€	0	0	326	0	0	0	0	0	0	0	0	0	0	0	0	0	0	0	0	0	0	0	0	0	0
4.10.30.20.020.012.00.000	Rimborsi per Cessione emoderivati verso ATS/ASST/Fondazioni della Regione [SOLAMENTE OVE GESTITI NELL'AMBITO DEL CONSORZIO	€	0	0	326	0	0	0	0	0	0	0	0	0	0	0	0	0	0	0	0	0	0	0	0	0	0
4.10.30.20.030.010.00.000	Rimborsi per Cessione di sangue ed emocomponenti verso ATS/ASST/Fondazioni della Regione	€	0	0	326	0	0	0	0	0	0	0	0	0	0	0	0	0	0	0	0	0	0	0	0	0	0
4.10.30.20.040.010.00.000	Rimborso per acquisto altri beni da parte di ATS/ASST/Fondazioni della Regione	€	0	0	326	0	0	0	0	0	0	0	0	0	0	0	0	0	0	0	0	0	0	0	0	0	0
4.10.30.20.050.010.00.000	Altri concorsi, recuperi e rimborsi per attività tipiche da parte di ATS/ASST/Fondazioni della Regione	€	245	245	326	0	0	0	0	0	0	0	0	0	0	0	0	0	0	0	0	0	0	0	0	0	0
	B.1) Acquisti di beni																										
4.20.05.10.010.810.00.000	Farmaceutici: Specialità Medicinali da ATS/ASST/Fondazioni della Regione	€	0	0	326	0	0	0	0	0	0	0	0	0	0	0	0	0	0	0	0	0	0	0	0	0	0
4.20.05.10.010.820.00.000	Farmaceutici: Specialità Medicinali (Doppio Canale ex Nota CUF 37) da ATS/ASST/Fondazioni della Regione	€	0	0	326	0	0	0	0	0	0	0	0	0	0	0	0	0	0	0	0	0	0	0	0	0	0
4.20.05.10.020.810.00.000	Farmaceutici: Ossigeno da ATS/ASST/Fondazioni della Regione	€	0	0	326	0	0	0	0	0	0	0	0	0	0	0	0	0	0	0	0	0	0	0	0	0	0
4.20.05.10.020.820.00.000	Farmaceutici: Ossigeno (Doppio Canale) da ATS/ASST/Fondazioni della Regione	€	0	0	326	0	0	0	0	0	0	0	0	0	0	0	0	0	0	0	0	0	0	0	0	0	0
4.20.05.10.030.810.00.000	Emoderivati da ATS/ASST/Fondazioni della Regione [ESCLUSI EMODERIVATI GESTITI VIA CONSORZIO INTERREGIONALE]	€	0	0	326	0	0	0	0	0	0	0	0	0	0	0	0	0	0	0	0	0	0	0	0	0	0
4.20.05.10.030.812.00.000	Emoderivati da ATS/ASST/Fondazioni della Regione [SOLAMENTE OVE GESTITI NELL'AMBITO DEL CONSORZIO INTERREGIONALE]	€	0	0	326	0	0	0	0	0	0	0	0	0	0	0	0	0	0	0	0	0	0	0	0	0	0
4.20.05.10.030.820.00.000	Emoderivati (Doppio Canale ex Nota CUF 37) da ATS/ASST/Fondazioni della Regione	€	0	0	326	0	0	0	0	0	0	0	0	0	0	0	0	0	0	0	0	0	0	0	0	0	0
4.20.05.10.130.810.00.000	Sangue ed emocomponenti da ATS/ASST/Fondazioni della Regione	€	0	0	326	0	0	0	0	0	0	0	0	0	0	0	0	0	0	0	0	0	0	0	0	0	0
4.20.05.10.800.810.00.000	Altri beni e prodotti sanitari (escluso Specialità medicinali, ossigeno, emoderivati e sangue) da ATS/ASST/Fondazioni della Regione	€	0	0	326	0	0	0	0	0	0	0	0	0	0	0	0	0	0	0	0	0	0	0	0	0	0
4.20.05.20.800.810.00.000	Altri beni non sanitari da ATS/ASST/Fondazioni della Regione	€	0	0	326	0	0	0	0	0	0	0	0	0	0	0	0	0	0	0	0	0	0	0	0	0	0
	B.2) Acquisti di servizi																										
4.20.10.10.030.010.10.010	acquisto di prestazioni ambulatoriali da strutture pubbliche ubicate nel proprio territorio: ASST/ATS/Fondazioni pubbliche	€	152730	152730	326	0	0	0	0	0	0	0	0	0	0	0	0	0	0	0	0	0	0	0	0	0	0
4.20.10.10.030.010.10.030	acquisto di prestazioni ambulatoriali in strutture pubbliche ubicate in altre province della Lombardia: ASST/ATS/Fondazioni pubbliche	€	5053	5053	326	0	0	0	0	0	0	0	0	194	68	166	38	20	16	16	22	29	20	29	19	20	214
4.20.10.10.030.030.10.010	Prestazioni di "screening" in strutture pubbliche ubicate nel proprio territorio: ASST/ATS/Fondazioni pubbliche	€	2541	2541	326	0	0	0	0	0	0	0	0	0	0	0	0	0	0	0	0	0	0	0	0	0	0
4.20.10.10.030.030.10.030	Prestazioni di "screening" in strutture pubbliche ubicate in altre province della Lombardia: ASST/ATS/Fondazioni pubbliche	€	3	3	326	0	0	0	0	0	0	0	0	0	0	0	0	0	0	0	0	0	0	0	0	0	1
4.20.10.10.030.040.10.010	acquisto di prestazioni di Neuro-psichiatria Infantile (Uonpia) in strutture pubbliche ubicate nel proprio territorio: ASST/ATS/Fondazioni pubbliche	€	4865	4865	326	0	0	0	0	0	0	0	0	0	0	0	0	0	0	0	0	0	0	0	0	0	0
4.20.10.10.030.040.10.030	acquisto di prestazioni di Neuro-psichiatria Infantile (Uonpia) in strutture pubbliche ubicate in altre province della Lombardia: ASST/ATS/Fondazioni pubbliche	€	330	330	326	0	0	0	0	0	0	0	0	10	20	11	0	10	10	0	0	21	20	0	10	20	12
4.20.10.10.060.010.10.000	acquisto di Drg da strutture pubbliche ubicate nel proprio territorio: ASST/Fondazioni pubbliche	€	327256	327256	326	0	0	0	0	0	0	0	0	0	0	0	0	0	0	0	0	0	0	0	0	0	0
4.20.10.10.060.010.30.000	acquisto di Drg da strutture pubbliche ubicate in altre province della Lombardia: ATS/ASST/Fondazioni pubbliche	€	17299	17299	326	0	0	0	0	0	0	0	0	1.102	288	250	251	128	66	3	79	59	121	105	58	192	772
4.20.10.10.070.010.10.000	acquisto di prestazioni di psichiatria in strutture pubbliche ubicate nel proprio territorio: ASST/Fondazioni pubbliche	€	24167	24167	326	0	0	0	0	0	0	0	0	0	0	0	0	0	0	0	0	0	0	0	0	0	0
4.20.10.10.070.010.30.000	acquisto di prestazioni di psichiatria in strutture pubbliche ubicate in altre province lombarde: ATS/ASST/Fondazioni pubbliche	€	96	96	326	0	0	0	0	0	0	0	0	0	0	1	0	0	0	2	0	0	0	0	4	0	4
4.20.10.10.080.010.10.000	acquisto farmaci file F da struture pubbliche ubicate nel proprio territorio: ASST/Fondazioni pubbliche	€	97144	97144	326	0	0	0	0	0	0	0	0	0	0	0	0	0	0	0	0	0	0	0	0	0	0
4.20.10.10.080.010.30.000	acquisto farmaci file F da strutture pubbliche ubicate in altre province della Regione: ATS/ASST/Fondazioni pubbliche	€	7503	7503	326	0	0	0	0	0	0	0	0	775	46	507	254	9	2	0	7	47	2	20	36	3	18
4.20.10.10.080.010.50.000	acquisto farmaci file F da Istituti penitenziari (anche per il tramite di ASST/Fondazioni pubbliche)	€	260	260	326	0	0	0	0	0	0	0	0	0	0	0	0	0	0	0	0	0	0	0	0	0	0
4.20.10.10.080.030.10.000	acquisto farmaci "Doppio canale" (ex Nota CUF 37 più ossigeno) da strutture pubbliche ubicate nel proprio territorio (rimborso farmaco più servizio): ASST/Fondazioni pubbliche	€	28120	28120	326	0	0	0	0	0	0	0	0	0	0	0	0	0	0	0	0	0	0	0	0	0	0
4.20.10.10.080.030.30.000	acquisto farmaci "Doppio canale" (ex Nota CUF 37 più ossigeno) da strutture pubbliche ubicate in altre province (rimborso farmaco più servizio): ATS/ASST/Fondazioni pubbliche	€	1147	1147	326	0	0	0	0	0	0	0	0	52	31	40	0	6	1	9	1	1	0	33	1	0	2
4.20.10.10.080.050.10.000	acquisto farmaci "Primo Ciclo" da strutture pubbliche ubicate nel proprio territorio: ASST/Fondazioni pubbliche	€	154	154	326	0	0	0	0	0	0	0	0	0	0	0	0	0	0	0	0	0	0	0	0	0	0
4.20.10.10.080.050.30.000	acquisto farmaci "Primo Ciclo" da strutture pubbliche ubicate in altre province della Regione: ASST/Fondazioni pubbliche	€	15	15	326	0	0	0	0	0	0	0	0	1	0	0	0	0	0	0	0	0	0	0	0	0	1
4.20.10.10.110.010.40.050	Acquisto di voucher sociosanitari da ATS/ASST/Fondazioni della Regione	€	0	0	326	0	0	0	0	0	0	0	0	0	0	0	0	0	0	0	0	0	0	0	0	0	0
4.20.10.10.110.010.80.010	altri acquisti di prestazioni di servizi socio sanitari da ATS/ASST/Fondazioni della Regione	€	0	0	326	0	0	0	0	0	0	0	0	0	0	0	0	0	0	0	0	0	0	0	0	0	0
4.20.10.10.110.010.80.110	altri acquisti di prestazioni di servizi socio assistenziali da ATS/ASST/Fondazioni della Regione	€	0	0	326	0	0	0	0	0	0	0	0	0	0	0	0	0	0	0	0	0	0	0	0	0	0
4.20.10.10.110.020.20.120	acquisto di prestazioni socio sanitarie integrate da RSA gestite da ASST (ATS/ASST/Fondazioni della Regione)	€	0	0	326	0	0	0	0	0	0	0	0	0	0	0	0	0	0	0	0	0	0	0	0	0	0
4.20.10.10.110.020.20.130	acquisto di prestazioni socio sanitarie integrate da CDI gestiti da ASST (ATS/ASST/Fondazioni della Regione)	€	0	0	326	0	0	0	0	0	0	0	0	0	0	0	0	0	0	0	0	0	0	0	0	0	0
4.20.10.10.110.020.20.140	acquisto di prestazioni socio sanitarie integrate da RSD gestite da ASST (ATS/ASST/Fondazioni della Regione)	€	1920	1920	326	0	0	0	0	0	0	0	0	0	0	0	0	0	0	0	0	0	0	0	0	0	0
4.20.10.10.110.020.20.150	acquisto di prestazioni socio sanitarie integrate da CDD gestiti da ASST (ATS/ASST/Fondazioni della Regione)	€	0	0	326	0	0	0	0	0	0	0	0	0	0	0	0	0	0	0	0	0	0	0	0	0	0
4.20.10.10.110.020.20.160	acquisto di prestazioni socio sanitarie integrate da hospice gestiti da ASST (ATS/ASST/Fondazioni della Regione)	€	0	0	326	0	0	0	0	0	0	0	0	0	0	0	0	0	0	0	0	0	0	0	0	0	0
4.20.10.10.120.025.00.000	Servizi di consulenza sanitaria in area pagamento (art. 55 c.1 lett. c) d) ed ex art. 57-58 CCNL) - attività v/ATS-ASST-Fondazioni della Regione	€	0	0	326	0	0	0	0	0	0	0	0	0	0	0	0	0	0	0	0	0	0	0	0	0	0
4.20.10.10.120.035.00.000	Servizi di consulenza sanitaria in area pagamento (art. 55 c.2 CCNL) v/ATS-ASST-Fondazioni della Regione	€	0	0	326	0	0	0	0	0	0	0	0	0	0	0	0	0	0	0	0	0	0	0	0	0	0
4.20.10.10.120.040.00.000	Costi per prestazioni sanitarie intramoenia - Altro verso ATS-ASST-Fondazioni della Regione	€	0	0	326	0	0	0	0	0	0	0	0	0	0	0	0	0	0	0	0	0	0	0	0	0	0
4.20.10.10.130.010.35.000	Altre Contribuzioni Passive e sussidi verso altre ATS/ASST/Fondazioni della regione	€	0	0	326	0	0	0	0	0	0	0	0	0	0	0	0	0	0	0	0	0	0	0	0	0	0
4.20.10.10.140.010.10.000	Consulenze sanitarie da ATS/ASST/Fondazioni della Regione	€	0	0	326	0	0	0	0	0	0	0	0	0	0	0	0	0	0	0	0	0	0	0	0	0	0
4.20.10.10.140.010.15.000	Consulenze socio-sanitarie da ATS/ASST/Fondazioni della Regione	€	0	0	326	0	0	0	0	0	0	0	0	0	0	0	0	0	0	0	0	0	0	0	0	0	0
4.20.10.10.140.010.20.000	Consulenze scientifiche da ATS/ASST/Fondazioni della Regione	€	0	0	326	0	0	0	0	0	0	0	0	0	0	0	0	0	0	0	0	0	0	0	0	0	0
4.20.10.10.140.030.10.000	Rimborso degli oneri stipendiali del personale sanitario che presta servizio in azienda in posizione di comando in ATS/ASST/Fondazioni della Regione	€	0	0	326	0	0	0	0	0	0	0	0	0	0	0	0	0	0	0	0	0	0	0	0	0	0
4.20.10.10.150.010.10.000	Altre prestazioni per servizi sanitari da ATS/ASST/Fondazioni della Regione	€	5091	5091	326	0	0	0	0	0	0	55	0	1	0	0	0	0	0	0	5	0	6	0	1	0	12
4.20.10.10.150.010.15.000	Altre prestazioni per servizi socio sanitari da ATS/ASST/Fondazioni della Regione	€	80	80	326	0	0	0	0	0	0	0	0	0	0	0	0	0	0	0	0	0	0	0	0	0	0
4.20.10.20.010.040.10.000	Acquisto di altri servizi non sanitari da ATS/ASST/Fondazioni della Regione	€	219	219	326	10	0	0	0	0	0	0	0	0	0	0	0	0	0	0	0	0	0	0	0	0	0
4.20.10.20.020.010.10.010	Consulenze non sanitarie da ATS/ASST/Fondazioni della Regione	€	0	0	326	0	0	0	0	0	0	0	0	0	0	0	0	0	0	0	0	0	0	0	0	0	0
4.20.10.20.020.030.10.000	Rimborso degli oneri stipendiali del personale non sanitario che presta servizio in azienda in posizione di comando in ATS/ASST/Fondazioni della Regione	€	0	0	326	0	0	0	0	0	0	0	0	0	0	0	0	0	0	0	0	0	0	0	0	0	0
4.20.10.20.030.020.00.000	Formazione esternalizzata da ATS/ASST/Fondazioni della Regione	€	0	0	326	0	0	0	0	0	0	0	0	0	0	0	0	0	0	0	0	0	0	0	0	0	0
	B.3) Manutenzione e riparazione (ordinaria esternalizzata)																										
4.20.15.90.000.000.00.000	Manutenzioni e riparazioni da ATS/ASST/Fondazioni della Regione	€	0	0	326	0	0	0	0	0	0	0	0	0	0	0	0	0	0	0	0	0	0	0	0	0	0
	B.4) Godimento di beni di terzi																										
4.20.20.80.010.000.00.000	Locazioni e noleggi da ATS/ASST/Fondazioni della Regione	€	0	0	326	0	0	0	0	0	0	0	0	0	0	0	0	0	0	0	0	0	0	0	0	0	0
	B.9 Oneri diversi di gestione																										
4.20.30.40.012.000.00.000	Indennità, rimborso spese e oneri sociali per il direttore generale, direttore sanitario,	€	49	49	326	0	0	0	0	0	0	0	0	0	0	0	0	0	0	0	0	0	0	0	0	0	0
4.20.30.40.022.000.00.000	Indennità, rimborso spese e oneri sociali per il direttore scientifico a carico del	€	0	0	326	0	0	0	0	0	0	0	0	0	0	0	0	0	0	0	0	0	0	0	0	0	0
4.20.30.40.032.000.00.000	Indennità, rimborso spese e oneri sociali per il direttore sociale a carico del Bilancio	€	0	0	326	0	0	0	0	0	0	0	0	0	0	0	0	0	0	0	0	0	0	0	0	0	0
4.20.30.50.020.000.00.000	Sanzioni verso ATS della Regione	€	0	0	326	0	0	0	0	0	0	0	0	0	0	0	0	0	0	0	0	0	0	0	0	0	0
	C.1 Interessi attivi																										
5.10.10.30.090.000.00.000	Interessi attivi verso ATS-ASST-Fondazioni della Regione	€	0	0	326	0	0	0	0	0	0	0	0	0	0	0	0	0	0	0	0	0	0	0	0	0	0
	C.3 Interessi passivi																										
5.20.10.30.080.000.00.000	Interessi passivi verso ATS-ASST-Fondazioni della Regione	€	0	0	326	0	0	0	0	0	0	0	0	0	0	0	0	0	0	0	0	0	0	0	0	0	0
	E.1) Proventi Straordinari																										
7.10.10.20.000.000.00.000	Plusvalenze da ATS-ASST-Fondazioni della Regione	€	0	0	326	0	0	0	0	0	0	0	0	0	0	0	0	0	0	0	0	0	0	0	0	0	0
7.10.30.10.000.000.00.000	Sopravvenienze e insussistenze attive verso ATS/ASST/Fondazioni della Regione	€	104	104	326	0	0	0	0	0	0	0	0	0	0	0	0	0	0	0	0	0	0	0	0	0	0
	E.2) Oneri Straordinari																										
7.20.10.20.000.000.00.000	Minusvalenze da ATS-ASST-Fondazioni della Regione	€	0	0	326	0	0	0	0	0	0	0	0	0	0	0	0	0	0	0	0	0	0	0	0	0	0
7.20.40.10.000.000.00.000	Sopravvenienze e insussistenze passive verso ATS/ASST/Fondazioni della Regione relative alla mobilità intraregionale	€	0	0	326	0	0	0	0	0	0	0	0	0	0	0	0	0	0	0	0	0	0	0	0	0	0
7.20.40.15.000.000.00.000	Altre sopravvenienze e insussistenze passive verso ATS/ASST/Fondazioni della Regione	€	3	3	326	0	0	0	0	1	0	0	0	0	0	0	0	0	0	0	0	0	0	0	0	0	0

R.L.S.C.R.I.P.A.

Dettaglio nota integrativa di: ATS DI BRESCIA - Consuntivo 2017		ASST DI LECCO	ASST DI MONZA	ASST DI VIMERCATE	ASST PAPA GIOVANNI XXIII	ASST DI BERGAMO OVEST	ASST DI BERGAMO EST	ASST DEGLI SPEDALI CIVILI DI BRESCIA	ASST DELLA FRANCIACORTA	ASST DEL GARDA	ASST DI CREMONA	ASST DI MANTOVA	ASST DI CREMA	ASST DI PAVIA	INRCA CENTRO PER LE BRONC. - CASATENOVO	IRCCS ISTITUTO NAZIONALE DEI TUMORI	IRCCS ISTITUTO NEUROLOGICO CARLO BESTA	IRCCS POLICLINICO SAN MATTEO	IRCCS OSPEDALE POLICLINICO DI MILANO	AZIENDA REGIONALE EMERGENZA URGENZA (AREU)	AGENZIA DEI CONTROLLI
(Valori in migliaia di Euro)		715	716	717	718	719	720	721	722	723	724	725	726	727	920	922	923	924	925	991	992
A.1. Contributi in conto esercizio.																					
Contributi vincolati da ATS/ASST/Fondazioni della regione (extra fondo)	€	0	0	0	0	0	0	0	0	0	0	0	0	0	0	0	0	0	0	0	0
Altri contributi da ATS/ASST/Fondazioni della regione (extra fondo)	€	0	0	0	0	0	0	0	0	0	0	0	0	0	0	0	0	0	0	0	0
A.2. Proventi e ricavi diversi.																					
ricavi per prestazioni drg per la ATS di appartenza	€	0	0	0	0	0	0	0	0	0	0	0	0	0	0	0	0	0	0	0	0
ricavi per prestazioni drg per altre ATS lombarde	€	0	0	0	0	0	0	0	0	0	0	0	0	0	0	0	0	0	0	0	0
ricavi per prestazioni attivita' ambulatoriale per la ATS di appartenenza	€	0	0	0	0	0	0	0	0	0	0	0	0	0	0	0	0	0	0	0	0
ricavi per prestazioni attivita' ambulatoriale per altre ATS lombarde	€	0	0	0	0	0	0	0	0	0	0	0	0	0	0	0	0	0	0	0	0
ricavi per prestazioni di "screening" ATS di appartenenza	€	0	0	0	0	0	0	0	0	0	0	0	0	0	0	0	0	0	0	0	0
ricavi per prestazioni di "screening" altre ATS della regione	€	0	0	0	0	0	0	0	0	0	0	0	0	0	0	0	0	0	0	0	0
ricavi per Neuro-psichiatria Infantile (Uonpia) per la ATS di appartenenza	€	0	0	0	0	0	0	0	0	0	0	0	0	0	0	0	0	0	0	0	0
ricavi per Neuro-psichiatria Infantile (Uonpia) per altre ATS lombarde	€	0	0	0	0	0	0	0	0	0	0	0	0	0	0	0	0	0	0	0	0
ricavi per attivita' di psichiatria (circ. 46/san) per la ATS di appartenenza	€	0	0	0	0	0	0	0	0	0	0	0	0	0	0	0	0	0	0	0	0
ricavi per attivita' di psichiatria (circ. 46/san) per altre ATS lombarde	€	0	0	0	0	0	0	0	0	0	0	0	0	0	0	0	0	0	0	0	0
ricavi per farmaci File F (escluso HCV) per la ATS di appartenenza	€	0	0	0	0	0	0	0	0	0	0	0	0	0	0	0	0	0	0	0	0
ricavi per farmaci HCV per la ATS di appartenenza	€	0	0	0	0	0	0	0	0	0	0	0	0	0	0	0	0	0	0	0	0
ricavi per farmaci File F (escluso HCV) per altre ATS lombarde	€	0	0	0	0	0	0	0	0	0	0	0	0	0	0	0	0	0	0	0	0
ricavi per farmaci HCV per altre ATS lombarde	€	0	0	0	0	0	0	0	0	0	0	0	0	0	0	0	0	0	0	0	0
ricavi per i farmaci File F (escluso HCV) per carcerati (per conto Istituti penitenziari)	€	0	0	0	0	0	0	0	0	0	0	0	0	0	0	0	0	0	0	0	0
ricavi per i farmaci HCV per carcerati (per conto Istituti penitenziari)	€	0	0	0	0	0	0	0	0	0	0	0	0	0	0	0	0	0	0	0	0
ricavi per farmaci erogati in "Doppio Canale" per ATS di appartenenza	€	0	0	0	0	0	0	0	0	0	0	0	0	0	0	0	0	0	0	0	0
ricavi per farmaci erogati in "Doppio Canale" per altre ATS lombarde	€	0	0	0	0	0	0	0	0	0	0	0	0	0	0	0	0	0	0	0	0
ricavi per farmaci erogati in "Primo ciclo" per ATS di appartenenza	€	0	0	0	0	0	0	0	0	0	0	0	0	0	0	0	0	0	0	0	0
ricavi per farmaci erogati in "Primo ciclo" per altre ATS lombarde	€	0	0	0	0	0	0	0	0	0	0	0	0	0	0	0	0	0	0	0	0
Prestazioni di servizi MMG, PLS, Continuità assistenziale per ATS di appartenenza	€	0	0	0	0	0	0	0	0	0	0	0	0	0	0	0	0	0	0	0	0
Prestazioni di servizi MMG, PLS, Continuità assistenziale per altre ATS lombarde	€	0	0	0	0	0	0	0	0	0	0	0	0	0	0	0	0	0	0	0	0
Prestazioni servizi farmaceutica convenzionata per ATS di appartenenza	€	0	0	0	0	0	0	0	0	0	0	0	0	0	0	0	0	0	0	0	0
Prestazioni servizi farmaceutica convenzionata per altre ATS lombarde	€	0	0	0	0	0	0	0	0	0	0	0	0	0	0	0	0	0	0	0	0
Prestazioni termali per ATS di appartenenza	€	0	0	0	0	0	0	0	0	0	0	0	0	0	0	0	0	0	0	0	0
Prestazioni termali per altre ATS lombarde	€	0	0	0	0	0	0	0	0	0	0	0	0	0	0	0	0	0	0	0	0
Prestazioni di trasporto ambulanze ed elisoccorso per ATS di appartenenza	€	0	0	0	0	0	0	0	0	0	0	0	0	0	0	0	0	0	0	0	0
Prestazioni di trasporto ambulanze ed elisoccorso per ATS/ASST/Irccs della Regione	€	0	0	0	0	0	0	0	0	0	0	0	0	0	0	0	0	0	0	0	0
Altre prestazioni sanitarie v/ATS di appartenenza	€	0	0	0	0	0	0	0	0	0	0	0	0	0	0	0	0	0	0	0	0
Altre prestazioni sanitarie verso altre ATS/ASST/Fondazioni lombardi	€	0	0	0	0	0	0	0	0	0	0	0	0	0	0	0	0	0	0	0	0
Altre prestazioni socio sanitarie v/ ATS di appartenenza	€	0	0	0	0	0	0	0	0	0	0	0	0	0	0	0	0	0	0	0	0
Ricavi per Voucher socio-sanitari ATS della Regione	€	0	0	0	0	0	0	0	0	0	0	0	0	0	0	0	0	0	0	0	0
Altre prestazioni socio sanitarie verso altre ATS/ASST/Fondazioni lombardi	€	0	0	0	0	0	0	0	0	0	0	0	0	0	0	0	0	0	0	0	0
Ricavi per consulenza sanitaria per ATS di appartenenza	€	0	0	0	0	0	0	0	0	0	0	0	0	0	0	0	0	0	0	0	0
Ricavi per consulenza sanitaria v/altre ATS-ASST-Fondazioni della Regione	€	0	0	0	0	0	0	0	0	0	0	0	0	0	0	0	0	0	0	0	0
Ricavi per servizi di consulenza sanitaria in area pagamento (art. 55 c.1 lett. c) d) ed ex art. 57-58 CCNL) verso ATS-ASST-Fondazioni della Regione	€	0	0	0	0	0	0	0	0	0	0	0	0	0	0	0	0	0	0	0	0
Ricavi per prestazioni sanitarie intramoenia - Altro verso ATS-ASST-Fondazioni della Regione	€	0	0	0	0	0	0	0	0	0	0	0	0	0	0	0	0	0	0	0	0
Ricavi di ATS per attività di prevenzione, salute ambiente di lavoro, igiene pubblica ed ambientale verso ATS/ASST/Fondazioni della Regione	€	0	0	0	171	139	74	122	129	31	40	0	1	0	0	0	0	0	0	0	0
Ricavi di ATS per sanzioni amministrative art. 12-bis, L.R. 31/1997 ATS/ASST/Fondazioni della Regione	€	0	0	0	0	0	0	134	12	0	0	0	0	0	0	0	0	0	0	0	0
Ricavi per formazione verso ATS/ASST/Fondazioni della Regione	€	0	0	0	0	0	0	0	1	2	0	0	0	0	0	0	0	0	0	0	0
Altri ricavi per prestazioni non sanitarie verso ATS/ASST/Fondazioni della Regione	€	0	0	0	0	0	0	0	14	0	0	0	0	0	0	0	0	0	0	0	0
Altri proventi diversi verso ATS/ASST/Fondazioni della Regione	€	0	0	0	0	0	0	0	0	0	0	0	0	0	0	0	0	0	0	0	0
A.3) Concorsi, recuperi, rimborsi per attività tipiche.																					
Rimborso personale comandato e convenzionato c/o ATS/ASST/Fondazioni della Regione	€	0	0	0	0	0	0	118	10	75	49	0	0	0	0	0	0	0	0	0	0
Rimborsi per Cessione di farmaci ed emoderivati verso ATS/ASST/Fondazioni della Regione [ESCLUSI EMODERIVATI GESTITI VIA CONSORZIO	€	0	0	0	0	0	0	0	0	0	0	0	0	0	0	0	0	0	0	0	0
Rimborsi per Cessione emoderivati verso ATS/ASST/Fondazioni della Regione [SOLAMENTE OVE GESTITI NELL'AMBITO DEL CONSORZIO	€	0	0	0	0	0	0	0	0	0	0	0	0	0	0	0	0	0	0	0	0
Rimborsi per Cessione di sangue ed emocomponenti verso ATS/ASST/Fondazioni della Regione	€	0	0	0	0	0	0	0	0	0	0	0	0	0	0	0	0	0	0	0	0
Rimborso per acquisto altri beni da parte di ATS/ASST/Fondazioni della Regione	€	0	0	0	0	0	0	0	0	0	0	0	0	0	0	0	0	0	0	0	0
Altri concorsi, recuperi e rimborsi per attività tipiche da parte di ATS/ASST/Fondazioni della Regione	€	0	0	0	0	0	0	118	101	26	0	0	0	0	0	0	0	0	0	0	0
B.1) Acquisti di beni																					
Farmaceutici: Specialità Medicinali da ATS/ASST/Fondazioni della Regione	€	0	0	0	0	0	0	0	0	0	0	0	0	0	0	0	0	0	0	0	0
Farmaceutici: Specialità Medicinali (Doppio Canale ex Nota CUF 37) da ATS/ASST/Fondazioni della Regione	€	0	0	0	0	0	0	0	0	0	0	0	0	0	0	0	0	0	0	0	0
Farmaceutici: Ossigeno da ATS/ASST/Fondazioni della Regione	€	0	0	0	0	0	0	0	0	0	0	0	0	0	0	0	0	0	0	0	0
Farmaceutici: Ossigeno (Doppio Canale) da ATS/ASST/Fondazioni della Regione	€	0	0	0	0	0	0	0	0	0	0	0	0	0	0	0	0	0	0	0	0
Emoderivati da ATS/ASST/Fondazioni della Regione [ESCLUSI EMODERIVATI GESTITI VIA CONSORZIO INTERREGIONALE]	€	0	0	0	0	0	0	0	0	0	0	0	0	0	0	0	0	0	0	0	0
Emoderivati da ATS/ASST/Fondazioni della Regione [SOLAMENTE OVE GESTITI NELL'AMBITO DEL CONSORZIO INTERREGIONALE]	€	0	0	0	0	0	0	0	0	0	0	0	0	0	0	0	0	0	0	0	0
Emoderivati (Doppio Canale ex Nota CUF 37) da ATS/ASST/Fondazioni della Regione	€	0	0	0	0	0	0	0	0	0	0	0	0	0	0	0	0	0	0	0	0
Sangue ed emocomponenti da ATS/ASST/Fondazioni della Regione	€	0	0	0	0	0	0	0	0	0	0	0	0	0	0	0	0	0	0	0	0
Altri beni e prodotti sanitari (escluso Specialità medicinali, ossigeno, emoderivati e sangue) da ATS/ASST/Fondazioni della Regione	€	0	0	0	0	0	0	0	0	0	0	0	0	0	0	0	0	0	0	0	0
Altri beni non sanitari da ATS/ASST/Fondazioni della Regione	€	0	0	0	0	0	0	0	0	0	0	0	0	0	0	0	0	0	0	0	0
B.2) Acquisti di servizi																					
acquisto di prestazioni ambulatoriali da strutture pubbliche ubicate nel proprio territorio: ASST/ATS/Fondazioni pubbliche	€	0	0	0	0	0	0	88.441	21.981	42.308	0	0	0	0	0	0	0	0	0	0	0
acquisto di prestazioni ambulatoriali in strutture pubbliche ubicate in altre province della Lombardia: ASST/ATS/Fondazioni pubbliche	€	39	105	20	1.012	171	134	0	0	0	839	777	67	13	0	305	233	204	263	0	0
Prestazioni di "screening" in strutture pubbliche ubicate nel proprio territorio: ASST/ATS/Fondazioni pubbliche	€	0	0	0	0	0	0	1.171	680	690	0	0	0	0	0	0	0	0	0	0	0
Prestazioni di "screening" in strutture pubbliche ubicate in altre province della Lombardia: ASST/ATS/Fondazioni pubbliche	€	0	0	0	0	0	0	0	0	0	0	2	0	0	0	0	0	0	0	0	0
acquisto di prestazioni di Neuro-psichiatria Infantile (Uonpia) in strutture pubbliche ubicate nel proprio territorio: ASST/ATS/Fondazioni pubbliche	€	0	0	0	0	0	0	2.792	1.089	984	0	0	0	0	0	0	0	0	0	0	0
acquisto di prestazioni di Neuro-psichiatria Infantile (Uonpia) in strutture pubbliche ubicate in altre province della Lombardia: ASST/ATS/Fondazioni pubbliche	€	20	2	2	21	2	2	0	0	0	38	37	0	0	0	0	11	0	51	0	0
acquisto di Drg da strutture pubbliche ubicate nel proprio territorio: ASST/Fondazioni pubbliche	€	0	0	0	0	0	0	211.023	33.774	82.459	0	0	0	0	0	0	0	0	0	0	0
acquisto di Drg da strutture pubbliche ubicate in altre province della Lombardia: ATS/ASST/Fondazioni pubbliche	€	126	257	14	5.451	407	587	0	0	0	1.752	1.803	313	78	0	675	485	612	1.265	0	0
acquisto di prestazioni di psichiatria in strutture pubbliche ubicate nel proprio territorio: ASST/Fondazioni pubbliche	€	0	0	0	0	0	0	13.881	6.092	4.194	0	0	0	0	0	0	0	0	0	0	0
acquisto di prestazioni di psichiatria in strutture pubbliche ubicate in altre province lombarde: ATS/ASST/Fondazioni pubbliche	€	0	1	0	3	3	59	0	0	0	3	10	3	2	0	0	0	0	1	0	0
acquisto farmaci file F da struture pubbliche ubicate nel proprio territorio: ASST/Fondazioni pubbliche	€	0	0	0	0	0	0	86.587	2.352	8.205	0	0	0	0	0	0	0	0	0	0	0
acquisto farmaci file F da strutture pubbliche ubicate in altre province della Regione: ATS/ASST/Fondazioni pubbliche	€	2	1.673	0	1.575	46	20	0	0	0	887	371	14	0	0	506	129	82	472	0	0
acquisto farmaci file F da Istituti penitenziari (anche per il tramite di ASST/Fondazioni pubbliche)	€	0	0	0	0	0	0	260	0	0	0	0	0	0	0	0	0	0	0	0	0
acquisto farmaci "Doppio canale" (ex Nota CUF 37 più ossigeno) da strutture pubbliche ubicate nel proprio territorio (rimborso farmaco più servizio): ASST/Fondazioni pubbliche	€	0	0	0	0	0	0	21.138	3.300	3.682	0	0	0	0	0	0	0	0	0	0	0
acquisto farmaci "Doppio canale" (ex Nota CUF 37 più ossigeno) da strutture pubbliche ubicate in altre province (rimborso farmaco più servizio): ATS/ASST/Fondazioni pubbliche	€	0	90	0	294	13	8	0	0	0	142	49	2	2	0	70	93	18	189	0	0
acquisto farmaci "Primo Ciclo" da strutture pubbliche ubicate nel proprio territorio: ASST/Fondazioni pubbliche	€	0	0	0	0	0	0	67	33	54	0	0	0	0	0	0	0	0	0	0	0
acquisto farmaci "Primo Ciclo" da strutture pubbliche ubicate in altre province della Regione: ASST/Fondazioni pubbliche	€	0	0	0	7	0	0	0	0	0	3	1	0	0	0	2	0	0	0	0	0
Acquisto di voucher sociosanitari da ATS/ASST/Fondazioni della Regione	€	0	0	0	0	0	0	0	0	0	0	0	0	0	0	0	0	0	0	0	0
altri acquisti di prestazioni di servizi socio sanitari da ATS/ASST/Fondazioni della Regione	€	0	0	0	0	0	0	0	0	0	0	0	0	0	0	0	0	0	0	0	0
altri acquisti di prestazioni di servizi socio assistenziali da ATS/ASST/Fondazioni della Regione	€	0	0	0	0	0	0	0	0	0	0	0	0	0	0	0	0	0	0	0	0
acquisto di prestazioni socio sanitarie integrate da RSA gestite da ASST (ATS/ASST/Fondazioni della Regione)	€	0	0	0	0	0	0	0	0	0	0	0	0	0	0	0	0	0	0	0	0
acquisto di prestazioni socio sanitarie integrate da CDI gestiti da ASST (ATS/ASST/Fondazioni della Regione)	€	0	0	0	0	0	0	0	0	0	0	0	0	0	0	0	0	0	0	0	0
acquisto di prestazioni socio sanitarie integrate da RSD gestite da ASST (ATS/ASST/Fondazioni della Regione)	€	0	0	0	0	0	0	1.920	0	0	0	0	0	0	0	0	0	0	0	0	0
acquisto di prestazioni socio sanitarie integrate da CDD gestiti da ASST (ATS/ASST/Fondazioni della Regione)	€	0	0	0	0	0	0	0	0	0	0	0	0	0	0	0	0	0	0	0	0
acquisto di prestazioni socio sanitarie integrate da hospice gestiti da ASST (ATS/ASST/Fondazioni della Regione)	€	0	0	0	0	0	0	0	0	0	0	0	0	0	0	0	0	0	0	0	0
Servizi di consulenza sanitaria in area pagamento (art. 55 c.1 lett. c) d) ed ex art. 57-58 CCNL) - attività v/ATS-ASST-Fondazioni della Regione	€	0	0	0	0	0	0	0	0	0	0	0	0	0	0	0	0	0	0	0	0
Servizi di consulenza sanitaria in area pagamento (art. 55 c.2 CCNL) v/ATS-ASST-Fondazioni della Regione	€	0	0	0	0	0	0	0	0	0	0	0	0	0	0	0	0	0	0	0	0
Costi per prestazioni sanitarie intramoenia - Altro verso ATS-ASST-Fondazioni della Regione	€	0	0	0	0	0	0	0	0	0	0	0	0	0	0	0	0	0	0	0	0
Altre Contribuzioni Passive e sussidi verso altre ATS/ASST/Fondazioni della regione	€	0	0	0	0	0	0	0	0	0	0	0	0	0	0	0	0	0	0	0	0
Consulenze sanitarie da ATS/ASST/Fondazioni della Regione	€	0	0	0	0	0	0	0	0	0	0	0	0	0	0	0	0	0	0	0	0
Consulenze socio-sanitarie da ATS/ASST/Fondazioni della Regione	€	0	0	0	0	0	0	0	0	0	0	0	0	0	0	0	0	0	0	0	0
Consulenze scientifiche da ATS/ASST/Fondazioni della Regione	€	0	0	0	0	0	0	0	0	0	0	0	0	0	0	0	0	0	0	0	0
Rimborso degli oneri stipendiali del personale sanitario che presta servizio in azienda in posizione di comando in ATS/ASST/Fondazioni della Regione	€	0	0	0	0	0	0	0	0	0	0	0	0	0	0	0	0	0	0	0	0
Altre prestazioni per servizi sanitari da ATS/ASST/Fondazioni della Regione	€	1	0	4	22	0	14	902	2.224	1.749	31	21	29	10	0	2	2	0	0	0	0
Altre prestazioni per servizi socio sanitari da ATS/ASST/Fondazioni della Regione	€	0	0	0	0	0	0	80	0	0	0	0	0	0	0	0	0	0	0	0	0
Acquisto di altri servizi non sanitari da ATS/ASST/Fondazioni della Regione	€	0	0	0	0	0	0	21	6	182	0	0	0	0	0	0	0	0	0	0	0
Consulenze non sanitarie da ATS/ASST/Fondazioni della Regione	€	0	0	0	0	0	0	0	0	0	0	0	0	0	0	0	0	0	0	0	0
Rimborso degli oneri stipendiali del personale non sanitario che presta servizio in azienda in posizione di comando in ATS/ASST/Fondazioni della Regione	€	0	0	0	0	0	0	0	0	0	0	0	0	0	0	0	0	0	0	0	0
Formazione esternalizzata da ATS/ASST/Fondazioni della Regione	€	0	0	0	0	0	0	0	0	0	0	0	0	0	0	0	0	0	0	0	0
B.3) Manutenzione e riparazione (ordinaria esternalizzata)																					
Manutenzioni e riparazioni da ATS/ASST/Fondazioni della Regione	€	0	0	0	0	0	0	0	0	0	0	0	0	0	0	0	0	0	0	0	0
B.4) Godimento di beni di terzi																					
Locazioni e noleggi da ATS/ASST/Fondazioni della Regione	€	0	0	0	0	0	0	0	0	0	0	0	0	0	0	0	0	0	0	0	0
B.9 Oneri diversi di gestione																					
Indennità, rimborso spese e oneri sociali per il direttore generale, direttore sanitario,	€	0	0	0	0	0	0	49	0	0	0	0	0	0	0	0	0	0	0	0	0
Indennità, rimborso spese e oneri sociali per il direttore scientifico a carico del	€	0	0	0	0	0	0	0	0	0	0	0	0	0	0	0	0	0	0	0	0
Indennità, rimborso spese e oneri sociali per il direttore sociale a carico del Bilancio	€	0	0	0	0	0	0	0	0	0	0	0	0	0	0	0	0	0	0	0	0
Sanzioni verso ATS della Regione	€	0	0	0	0	0	0	0	0	0	0	0	0	0	0	0	0	0	0	0	0
C.1 Interessi attivi																					
Interessi attivi verso ATS-ASST-Fondazioni della Regione	€	0	0	0	0	0	0	0	0	0	0	0	0	0	0	0	0	0	0	0	0
C.3 Interessi passivi																					
Interessi passivi verso ATS-ASST-Fondazioni della Regione	€	0	0	0	0	0	0	0	0	0	0	0	0	0	0	0	0	0	0	0	0
E.1) Proventi Straordinari																					
Plusvalenze da ATS-ASST-Fondazioni della Regione	€	0	0	0	0	0	0	0	0	0	0	0	0	0	0	0	0	0	0	0	0
Sopravvenienze e insussistenze attive verso ATS/ASST/Fondazioni della Regione	€	0	0	0	0	0	0	52	21	31	0	0	0	0	0	0	0	0	0	0	0
E.2) Oneri Straordinari																					
Minusvalenze da ATS-ASST-Fondazioni della Regione	€	0	0	0	0	0	0	0	0	0	0	0	0	0	0	0	0	0	0	0	0
Sopravvenienze e insussistenze passive verso ATS/ASST/Fondazioni della Regione relative alla mobilità intraregionale	€	0	0	0	0	0	0	0	0	0	0	0	0	0	0	0	0	0	0	0	0
Altre sopravvenienze e insussistenze passive verso ATS/ASST/Fondazioni della Regione	€	0	0	0	0	0	0	2	0	0	0	0	0	0	0	0	0	0	0	0	0

COD_COGE	Dettaglio nota integrativa di: ATS DI BRESCIA - Consuntivo 2017		TOTALE N.I.	TOTALE FOGLIO CONS	Codice Azienda	ATS DELLA CITTA' METROPOLITANA DI MILANO	ATS DELL'INSUBRIA	ATS DELLA MONTAGNA	ATS DELLA BRIANZA	ATS DI BERGAMO	ATS DI BRESCIA	ATS DELLA VAL PADANA	ATS DI PAVIA	ASST GRANDE OSPEDALE METROPOLITANO NIGUARDA	ASST SANTI PAOLO E CARLO	ASST FATEBENEFRATELLI SACCO	ASST CENTRO SPECIALISTICO ORTOPEDICO TRAUMATOLOGICO	ASST OVEST MILANESE	ASST RHODENSE	ASST NORD MILANO	ASST MELEGNANO E DELLA MARTESANA	ASST DI LODI	ASST DEI SETTE LAGHI	ASST DELLA VALLE OLONA	ASST LARIANA	ASST DELLA VALTELLINA E DELL'ALTO LARIO	ASST DELLA VALCAMONICA
	(Valori in migliaia di Euro)			326		321	322	323	324	325	326	327	328	701	702	703	704	705	706	707	708	709	710	711	712	713	714
	A.1. Contributi in conto esercizio.																										
4.10.10.20.030.010.00.000	Contributi vincolati da ATS/ASST/Fondazioni della regione (extra fondo)	€	25	25	326	0	0	0	0	0	0	0	0	0	0	25	0	0	0	0	0	0	0	0	0	0	0
4.10.10.20.030.020.00.000	Altri contributi da ATS/ASST/Fondazioni della regione (extra fondo)	€	0	0	326	0	0	0	0	0	0	0	0	0	0	0	0	0	0	0	0	0	0	0	0	0	0
	A.2. Proventi e ricavi diversi.																										
4.10.20.10.010.010.00.000	ricavi per prestazioni drg per la ATS di appartenza	€	0	0	326	0	0	0	0	0	0	0	0	0	0	0	0	0	0	0	0	0	0	0	0	0	0
4.10.20.10.010.020.00.000	ricavi per prestazioni drg per altre ATS lombarde	€	0	0	326	0	0	0	0	0	0	0	0	0	0	0	0	0	0	0	0	0	0	0	0	0	0
4.10.20.10.020.010.00.000	ricavi per prestazioni attivita' ambulatoriale per la ATS di appartenenza	€	0	0	326	0	0	0	0	0	0	0	0	0	0	0	0	0	0	0	0	0	0	0	0	0	0
4.10.20.10.020.020.00.000	ricavi per prestazioni attivita' ambulatoriale per altre ATS lombarde	€	0	0	326	0	0	0	0	0	0	0	0	0	0	0	0	0	0	0	0	0	0	0	0	0	0
4.10.20.10.020.110.00.000	ricavi per prestazioni di "screening" ATS di appartenenza	€	0	0	326	0	0	0	0	0	0	0	0	0	0	0	0	0	0	0	0	0	0	0	0	0	0
4.10.20.10.020.120.00.000	ricavi per prestazioni di "screening" altre ATS della regione	€	0	0	326	0	0	0	0	0	0	0	0	0	0	0	0	0	0	0	0	0	0	0	0	0	0
4.10.20.10.020.210.00.000	ricavi per Neuro-psichiatria Infantile (Uonpia) per la ATS di appartenenza	€	0	0	326	0	0	0	0	0	0	0	0	0	0	0	0	0	0	0	0	0	0	0	0	0	0
4.10.20.10.020.220.00.000	ricavi per Neuro-psichiatria Infantile (Uonpia) per altre ATS lombarde	€	0	0	326	0	0	0	0	0	0	0	0	0	0	0	0	0	0	0	0	0	0	0	0	0	0
4.10.20.10.030.010.00.000	ricavi per attivita' di psichiatria (circ. 46/san) per la ATS di appartenenza	€	0	0	326	0	0	0	0	0	0	0	0	0	0	0	0	0	0	0	0	0	0	0	0	0	0
4.10.20.10.030.020.00.000	ricavi per attivita' di psichiatria (circ. 46/san) per altre ATS lombarde	€	0	0	326	0	0	0	0	0	0	0	0	0	0	0	0	0	0	0	0	0	0	0	0	0	0
4.10.20.10.040.010.01.000	ricavi per farmaci File F (escluso HCV) per la ATS di appartenenza	€	0	0	326	0	0	0	0	0	0	0	0	0	0	0	0	0	0	0	0	0	0	0	0	0	0
4.10.20.10.040.010.02.000	ricavi per farmaci HCV per la ATS di appartenenza	€	0	0	326	0	0	0	0	0	0	0	0	0	0	0	0	0	0	0	0	0	0	0	0	0	0
4.10.20.10.040.020.01.000	ricavi per farmaci File F (escluso HCV) per altre ATS lombarde	€	0	0	326	0	0	0	0	0	0	0	0	0	0	0	0	0	0	0	0	0	0	0	0	0	0
4.10.20.10.040.020.02.000	ricavi per farmaci HCV per altre ATS lombarde	€	0	0	326	0	0	0	0	0	0	0	0	0	0	0	0	0	0	0	0	0	0	0	0	0	0
4.10.20.10.040.080.01.000	ricavi per i farmaci File F (escluso HCV) per carcerati (per conto Istituti penitenziari)	€	0	0	326	0	0	0	0	0	0	0	0	0	0	0	0	0	0	0	0	0	0	0	0	0	0
4.10.20.10.040.080.02.000	ricavi per i farmaci HCV per carcerati (per conto Istituti penitenziari)	€	0	0	326	0	0	0	0	0	0	0	0	0	0	0	0	0	0	0	0	0	0	0	0	0	0
4.10.20.10.050.010.00.000	ricavi per farmaci erogati in "Doppio Canale" per ATS di appartenenza	€	0	0	326	0	0	0	0	0	0	0	0	0	0	0	0	0	0	0	0	0	0	0	0	0	0
4.10.20.10.050.020.00.000	ricavi per farmaci erogati in "Doppio Canale" per altre ATS lombarde	€	0	0	326	0	0	0	0	0	0	0	0	0	0	0	0	0	0	0	0	0	0	0	0	0	0
4.10.20.10.060.010.00.000	ricavi per farmaci erogati in "Primo ciclo" per ATS di appartenenza	€	0	0	326	0	0	0	0	0	0	0	0	0	0	0	0	0	0	0	0	0	0	0	0	0	0
4.10.20.10.060.020.00.000	ricavi per farmaci erogati in "Primo ciclo" per altre ATS lombarde	€	0	0	326	0	0	0	0	0	0	0	0	0	0	0	0	0	0	0	0	0	0	0	0	0	0
4.10.20.10.100.010.00.000	Prestazioni di servizi MMG, PLS, Continuità assistenziale per ATS di appartenenza	€	0	0	326	0	0	0	0	0	0	0	0	0	0	0	0	0	0	0	0	0	0	0	0	0	0
4.10.20.10.100.020.00.000	Prestazioni di servizi MMG, PLS, Continuità assistenziale per altre ATS lombarde	€	0	0	326	0	0	0	0	0	0	0	0	0	0	0	0	0	0	0	0	0	0	0	0	0	0
4.10.20.10.110.010.00.000	Prestazioni servizi farmaceutica convenzionata per ATS di appartenenza	€	0	0	326	0	0	0	0	0	0	0	0	0	0	0	0	0	0	0	0	0	0	0	0	0	0
4.10.20.10.110.020.00.000	Prestazioni servizi farmaceutica convenzionata per altre ATS lombarde	€	0	0	326	0	0	0	0	0	0	0	0	0	0	0	0	0	0	0	0	0	0	0	0	0	0
4.10.20.10.120.010.00.000	Prestazioni termali per ATS di appartenenza	€	0	0	326	0	0	0	0	0	0	0	0	0	0	0	0	0	0	0	0	0	0	0	0	0	0
4.10.20.10.120.020.00.000	Prestazioni termali per altre ATS lombarde	€	0	0	326	0	0	0	0	0	0	0	0	0	0	0	0	0	0	0	0	0	0	0	0	0	0
4.10.20.10.130.010.00.000	Prestazioni di trasporto ambulanze ed elisoccorso per ATS di appartenenza	€	0	0	326	0	0	0	0	0	0	0	0	0	0	0	0	0	0	0	0	0	0	0	0	0	0
4.10.20.10.130.020.00.000	Prestazioni di trasporto ambulanze ed elisoccorso per ATS/ASST/Irccs della Regione	€	0	0	326	0	0	0	0	0	0	0	0	0	0	0	0	0	0	0	0	0	0	0	0	0	0
4.10.20.10.190.010.00.000	Altre prestazioni sanitarie v/ATS di appartenenza	€	0	0	326	0	0	0	0	0	0	0	0	0	0	0	0	0	0	0	0	0	0	0	0	0	0
4.10.20.10.190.020.00.000	Altre prestazioni sanitarie verso altre ATS/ASST/Fondazioni lombardi	€	0	0	326	0	0	0	0	0	0	0	0	0	0	0	0	0	0	0	0	0	0	0	0	0	0
4.10.20.10.200.010.00.000	Altre prestazioni socio sanitarie v/ ATS di appartenenza	€	0	0	326	0	0	0	0	0	0	0	0	0	0	0	0	0	0	0	0	0	0	0	0	0	0
4.10.20.10.200.015.00.000	Ricavi per Voucher socio-sanitari ATS della Regione	€	0	0	326	0	0	0	0	0	0	0	0	0	0	0	0	0	0	0	0	0	0	0	0	0	0
4.10.20.10.200.020.00.000	Altre prestazioni socio sanitarie verso altre ATS/ASST/Fondazioni lombardi	€	0	0	326	0	0	0	0	0	0	0	0	0	0	0	0	0	0	0	0	0	0	0	0	0	0
4.10.20.10.300.010.00.000	Ricavi per consulenza sanitaria per ATS di appartenenza	€	0	0	326	0	0	0	0	0	0	0	0	0	0	0	0	0	0	0	0	0	0	0	0	0	0
4.10.20.10.300.020.00.000	Ricavi per consulenza sanitaria v/altre ATS-ASST-Fondazioni della Regione	€	0	0	326	0	0	0	0	0	0	0	0	0	0	0	0	0	0	0	0	0	0	0	0	0	0
4.10.20.10.500.120.00.000	Ricavi per servizi di consulenza sanitaria in area pagamento (art. 55 c.1 lett. c) d) ed ex art. 57-58 CCNL) verso ATS-ASST-Fondazioni della Regione	€	0	0	326	0	0	0	0	0	0	0	0	0	0	0	0	0	0	0	0	0	0	0	0	0	0
4.10.20.10.500.220.00.000	Ricavi per prestazioni sanitarie intramoenia - Altro verso ATS-ASST-Fondazioni della Regione	€	0	0	326	0	0	0	0	0	0	0	0	0	0	0	0	0	0	0	0	0	0	0	0	0	0
4.10.20.10.600.800.00.000	Ricavi di ATS per attività di prevenzione, salute ambiente di lavoro, igiene pubblica ed ambientale verso ATS/ASST/Fondazioni della Regione	€	733	733	326	0	0	0	0	0	0	0	0	0	0	0	0	0	0	0	0	0	0	0	0	0	26
4.10.20.10.650.020.00.000	Ricavi di ATS per sanzioni amministrative art. 12-bis, L.R. 31/1997 ATS/ASST/Fondazioni della Regione	€	146	146	326	0	0	0	0	0	0	0	0	0	0	0	0	0	0	0	0	0	0	0	0	0	0
4.10.20.20.050.020.00.000	Ricavi per formazione verso ATS/ASST/Fondazioni della Regione	€	3	3	326	0	0	0	0	0	0	0	0	0	0	0	0	0	0	0	0	0	0	0	0	0	0
4.10.20.20.080.010.00.000	Altri ricavi per prestazioni non sanitarie verso ATS/ASST/Fondazioni della Regione	€	39	39	326	0	0	0	0	0	0	25	0	0	0	0	0	0	0	0	0	0	0	0	0	0	0
4.10.20.30.080.010.00.000	Altri proventi diversi verso ATS/ASST/Fondazioni della Regione	€	0	0	326	0	0	0	0	0	0	0	0	0	0	0	0	0	0	0	0	0	0	0	0	0	0
	A.3) Concorsi, recuperi, rimborsi per attività tipiche.																										
4.10.30.20.010.010.00.000	Rimborso personale comandato e convenzionato c/o ATS/ASST/Fondazioni della Regione	€	252	252	326	0	0	0	0	0	0	0	0	0	0	0	0	0	0	0	0	0	0	0	0	0	0
4.10.30.20.020.010.00.000	Rimborsi per Cessione di farmaci ed emoderivati verso ATS/ASST/Fondazioni della Regione [ESCLUSI EMODERIVATI GESTITI VIA CONSORZIO	€	0	0	326	0	0	0	0	0	0	0	0	0	0	0	0	0	0	0	0	0	0	0	0	0	0
4.10.30.20.020.012.00.000	Rimborsi per Cessione emoderivati verso ATS/ASST/Fondazioni della Regione [SOLAMENTE OVE GESTITI NELL'AMBITO DEL CONSORZIO	€	0	0	326	0	0	0	0	0	0	0	0	0	0	0	0	0	0	0	0	0	0	0	0	0	0
4.10.30.20.030.010.00.000	Rimborsi per Cessione di sangue ed emocomponenti verso ATS/ASST/Fondazioni della Regione	€	0	0	326	0	0	0	0	0	0	0	0	0	0	0	0	0	0	0	0	0	0	0	0	0	0
4.10.30.20.040.010.00.000	Rimborso per acquisto altri beni da parte di ATS/ASST/Fondazioni della Regione	€	0	0	326	0	0	0	0	0	0	0	0	0	0	0	0	0	0	0	0	0	0	0	0	0	0
4.10.30.20.050.010.00.000	Altri concorsi, recuperi e rimborsi per attività tipiche da parte di ATS/ASST/Fondazioni della Regione	€	245	245	326	0	0	0	0	0	0	0	0	0	0	0	0	0	0	0	0	0	0	0	0	0	0
	B.1) Acquisti di beni																										
4.20.05.10.010.810.00.000	Farmaceutici: Specialità Medicinali da ATS/ASST/Fondazioni della Regione	€	0	0	326	0	0	0	0	0	0	0	0	0	0	0	0	0	0	0	0	0	0	0	0	0	0
4.20.05.10.010.820.00.000	Farmaceutici: Specialità Medicinali (Doppio Canale ex Nota CUF 37) da ATS/ASST/Fondazioni della Regione	€	0	0	326	0	0	0	0	0	0	0	0	0	0	0	0	0	0	0	0	0	0	0	0	0	0
4.20.05.10.020.810.00.000	Farmaceutici: Ossigeno da ATS/ASST/Fondazioni della Regione	€	0	0	326	0	0	0	0	0	0	0	0	0	0	0	0	0	0	0	0	0	0	0	0	0	0
4.20.05.10.020.820.00.000	Farmaceutici: Ossigeno (Doppio Canale) da ATS/ASST/Fondazioni della Regione	€	0	0	326	0	0	0	0	0	0	0	0	0	0	0	0	0	0	0	0	0	0	0	0	0	0
4.20.05.10.030.810.00.000	Emoderivati da ATS/ASST/Fondazioni della Regione [ESCLUSI EMODERIVATI GESTITI VIA CONSORZIO INTERREGIONALE]	€	0	0	326	0	0	0	0	0	0	0	0	0	0	0	0	0	0	0	0	0	0	0	0	0	0
4.20.05.10.030.812.00.000	Emoderivati da ATS/ASST/Fondazioni della Regione [SOLAMENTE OVE GESTITI NELL'AMBITO DEL CONSORZIO INTERREGIONALE]	€	0	0	326	0	0	0	0	0	0	0	0	0	0	0	0	0	0	0	0	0	0	0	0	0	0
4.20.05.10.030.820.00.000	Emoderivati (Doppio Canale ex Nota CUF 37) da ATS/ASST/Fondazioni della Regione	€	0	0	326	0	0	0	0	0	0	0	0	0	0	0	0	0	0	0	0	0	0	0	0	0	0
4.20.05.10.130.810.00.000	Sangue ed emocomponenti da ATS/ASST/Fondazioni della Regione	€	0	0	326	0	0	0	0	0	0	0	0	0	0	0	0	0	0	0	0	0	0	0	0	0	0
4.20.05.10.800.810.00.000	Altri beni e prodotti sanitari (escluso Specialità medicinali, ossigeno, emoderivati e sangue) da ATS/ASST/Fondazioni della Regione	€	0	0	326	0	0	0	0	0	0	0	0	0	0	0	0	0	0	0	0	0	0	0	0	0	0
4.20.05.20.800.810.00.000	Altri beni non sanitari da ATS/ASST/Fondazioni della Regione	€	0	0	326	0	0	0	0	0	0	0	0	0	0	0	0	0	0	0	0	0	0	0	0	0	0
	B.2) Acquisti di servizi																										
4.20.10.10.030.010.10.010	acquisto di prestazioni ambulatoriali da strutture pubbliche ubicate nel proprio territorio: ASST/ATS/Fondazioni pubbliche	€	152730	152730	326	0	0	0	0	0	0	0	0	0	0	0	0	0	0	0	0	0	0	0	0	0	0
4.20.10.10.030.010.10.030	acquisto di prestazioni ambulatoriali in strutture pubbliche ubicate in altre province della Lombardia: ASST/ATS/Fondazioni pubbliche	€	5053	5053	326	0	0	0	0	0	0	0	0	194	68	166	38	20	16	16	22	29	20	29	19	20	214
4.20.10.10.030.030.10.010	Prestazioni di "screening" in strutture pubbliche ubicate nel proprio territorio: ASST/ATS/Fondazioni pubbliche	€	2541	2541	326	0	0	0	0	0	0	0	0	0	0	0	0	0	0	0	0	0	0	0	0	0	0
4.20.10.10.030.030.10.030	Prestazioni di "screening" in strutture pubbliche ubicate in altre province della Lombardia: ASST/ATS/Fondazioni pubbliche	€	3	3	326	0	0	0	0	0	0	0	0	0	0	0	0	0	0	0	0	0	0	0	0	0	1
4.20.10.10.030.040.10.010	acquisto di prestazioni di Neuro-psichiatria Infantile (Uonpia) in strutture pubbliche ubicate nel proprio territorio: ASST/ATS/Fondazioni pubbliche	€	4865	4865	326	0	0	0	0	0	0	0	0	0	0	0	0	0	0	0	0	0	0	0	0	0	0
4.20.10.10.030.040.10.030	acquisto di prestazioni di Neuro-psichiatria Infantile (Uonpia) in strutture pubbliche ubicate in altre province della Lombardia: ASST/ATS/Fondazioni pubbliche	€	330	330	326	0	0	0	0	0	0	0	0	10	20	11	0	10	10	0	0	21	20	0	10	20	12
4.20.10.10.060.010.10.000	acquisto di Drg da strutture pubbliche ubicate nel proprio territorio: ASST/Fondazioni pubbliche	€	327256	327256	326	0	0	0	0	0	0	0	0	0	0	0	0	0	0	0	0	0	0	0	0	0	0
4.20.10.10.060.010.30.000	acquisto di Drg da strutture pubbliche ubicate in altre province della Lombardia: ATS/ASST/Fondazioni pubbliche	€	17299	17299	326	0	0	0	0	0	0	0	0	1.102	288	250	251	128	66	3	79	59	121	105	58	192	772
4.20.10.10.070.010.10.000	acquisto di prestazioni di psichiatria in strutture pubbliche ubicate nel proprio territorio: ASST/Fondazioni pubbliche	€	24167	24167	326	0	0	0	0	0	0	0	0	0	0	0	0	0	0	0	0	0	0	0	0	0	0
4.20.10.10.070.010.30.000	acquisto di prestazioni di psichiatria in strutture pubbliche ubicate in altre province lombarde: ATS/ASST/Fondazioni pubbliche	€	96	96	326	0	0	0	0	0	0	0	0	0	0	1	0	0	0	2	0	0	0	0	4	0	4
4.20.10.10.080.010.10.000	acquisto farmaci file F da struture pubbliche ubicate nel proprio territorio: ASST/Fondazioni pubbliche	€	97144	97144	326	0	0	0	0	0	0	0	0	0	0	0	0	0	0	0	0	0	0	0	0	0	0
4.20.10.10.080.010.30.000	acquisto farmaci file F da strutture pubbliche ubicate in altre province della Regione: ATS/ASST/Fondazioni pubbliche	€	7503	7503	326	0	0	0	0	0	0	0	0	775	46	507	254	9	2	0	7	47	2	20	36	3	18
4.20.10.10.080.010.50.000	acquisto farmaci file F da Istituti penitenziari (anche per il tramite di ASST/Fondazioni pubbliche)	€	260	260	326	0	0	0	0	0	0	0	0	0	0	0	0	0	0	0	0	0	0	0	0	0	0
4.20.10.10.080.030.10.000	acquisto farmaci "Doppio canale" (ex Nota CUF 37 più ossigeno) da strutture pubbliche ubicate nel proprio territorio (rimborso farmaco più servizio): ASST/Fondazioni pubbliche	€	28120	28120	326	0	0	0	0	0	0	0	0	0	0	0	0	0	0	0	0	0	0	0	0	0	0
4.20.10.10.080.030.30.000	acquisto farmaci "Doppio canale" (ex Nota CUF 37 più ossigeno) da strutture pubbliche ubicate in altre province (rimborso farmaco più servizio): ATS/ASST/Fondazioni pubbliche	€	1147	1147	326	0	0	0	0	0	0	0	0	52	31	40	0	6	1	9	1	1	0	33	1	0	2
4.20.10.10.080.050.10.000	acquisto farmaci "Primo Ciclo" da strutture pubbliche ubicate nel proprio territorio: ASST/Fondazioni pubbliche	€	154	154	326	0	0	0	0	0	0	0	0	0	0	0	0	0	0	0	0	0	0	0	0	0	0
4.20.10.10.080.050.30.000	acquisto farmaci "Primo Ciclo" da strutture pubbliche ubicate in altre province della Regione: ASST/Fondazioni pubbliche	€	15	15	326	0	0	0	0	0	0	0	0	1	0	0	0	0	0	0	0	0	0	0	0	0	1
4.20.10.10.110.010.40.050	Acquisto di voucher sociosanitari da ATS/ASST/Fondazioni della Regione	€	0	0	326	0	0	0	0	0	0	0	0	0	0	0	0	0	0	0	0	0	0	0	0	0	0
4.20.10.10.110.010.80.010	altri acquisti di prestazioni di servizi socio sanitari da ATS/ASST/Fondazioni della Regione	€	0	0	326	0	0	0	0	0	0	0	0	0	0	0	0	0	0	0	0	0	0	0	0	0	0
4.20.10.10.110.020.20.120	acquisto di prestazioni socio sanitarie integrate da RSA gestite da ASST (ATS/ASST/Fondazioni della Regione)	€	0	0	326	0	0	0	0	0	0	0	0	0	0	0	0	0	0	0	0	0	0	0	0	0	0
4.20.10.10.110.020.20.130	acquisto di prestazioni socio sanitarie integrate da CDI gestiti da ASST (ATS/ASST/Fondazioni della Regione)	€	0	0	326	0	0	0	0	0	0	0	0	0	0	0	0	0	0	0	0	0	0	0	0	0	0
4.20.10.10.110.020.20.140	acquisto di prestazioni socio sanitarie integrate da RSD gestite da ASST (ATS/ASST/Fondazioni della Regione)	€	1920	1920	326	0	0	0	0	0	0	0	0	0	0	0	0	0	0	0	0	0	0	0	0	0	0
4.20.10.10.110.020.20.150	acquisto di prestazioni socio sanitarie integrate da CDD gestiti da ASST (ATS/ASST/Fondazioni della Regione)	€	0	0	326	0	0	0	0	0	0	0	0	0	0	0	0	0	0	0	0	0	0	0	0	0	0
4.20.10.10.110.020.20.160	acquisto di prestazioni socio sanitarie integrate da hospice gestiti da ASST (ATS/ASST/Fondazioni della Regione)	€	0	0	326	0	0	0	0	0	0	0	0	0	0	0	0	0	0	0	0	0	0	0	0	0	0
4.20.10.10.120.025.00.000	Servizi di consulenza sanitaria in area pagamento (art. 55 c.1 lett. c) d) ed ex art. 57-58 CCNL) - attività v/ATS-ASST-Fondazioni della Regione	€	0	0	326	0	0	0	0	0	0	0	0	0	0	0	0	0	0	0	0	0	0	0	0	0	0
4.20.10.10.120.035.00.000	Servizi di consulenza sanitaria in area pagamento (art. 55 c.2 CCNL) v/ATS-ASST-Fondazioni della Regione	€	0	0	326	0	0	0	0	0	0	0	0	0	0	0	0	0	0	0	0	0	0	0	0	0	0
4.20.10.10.120.040.00.000	Costi per prestazioni sanitarie intramoenia - Altro verso ATS-ASST-Fondazioni della Regione	€	0	0	326	0	0	0	0	0	0	0	0	0	0	0	0	0	0	0	0	0	0	0	0	0	0
4.20.10.10.130.010.35.000	Altre Contribuzioni Passive e sussidi verso altre ATS/ASST/Fondazioni della regione	€	0	0	326	0	0	0	0	0	0	0	0	0	0	0	0	0	0	0	0	0	0	0	0	0	0
4.20.10.10.140.010.10.000	Consulenze sanitarie da ATS/ASST/Fondazioni della Regione	€	0	0	326	0	0	0	0	0	0	0	0	0	0	0	0	0	0	0	0	0	0	0	0	0	0
4.20.10.10.140.010.15.000	Consulenze socio-sanitarie da ATS/ASST/Fondazioni della Regione	€	0	0	326	0	0	0	0	0	0	0	0	0	0	0	0	0	0	0	0	0	0	0	0	0	0
4.20.10.10.140.010.20.000	Consulenze scientifiche da ATS/ASST/Fondazioni della Regione	€	0	0	326	0	0	0	0	0	0	0	0	0	0	0	0	0	0	0	0	0	0	0	0	0	0
4.20.10.10.140.030.10.000	Rimborso degli oneri stipendiali del personale sanitario che presta servizio in azienda in posizione di comando in ATS/ASST/Fondazioni della Regione	€	0	0	326	0	0	0	0	0	0	0	0	0	0	0	0	0	0	0	0	0	0	0	0	0	0
4.20.10.10.150.010.10.000	Altre prestazioni per servizi sanitari da ATS/ASST/Fondazioni della Regione	€	5091	5091	326	0	0	0	0	0	0	55	0	1	0	0	0	0	0	0	5	0	6	0	1	0	12
4.20.10.10.150.010.15.000	Altre prestazioni per servizi socio sanitari da ATS/ASST/Fondazioni della Regione	€	80	80	326	0	0	0	0	0	0	0	0	0	0	0	0	0	0	0	0	0	0	0	0	0	0
4.20.10.20.010.040.10.000	Acquisto di altri servizi non sanitari da ATS/ASST/Fondazioni della Regione	€	219	219	326	10	0	0	0	0	0	0	0	0	0	0	0	0	0	0	0	0	0	0	0	0	0
4.20.10.20.020.010.10.010	Consulenze non sanitarie da ATS/ASST/Fondazioni della Regione	€	0	0	326	0	0	0	0	0	0	0	0	0	0	0	0	0	0	0	0	0	0	0	0	0	0
4.20.10.20.020.030.10.000	Rimborso degli oneri stipendiali del personale non sanitario che presta servizio in azienda in posizione di comando in ATS/ASST/Fondazioni della Regione	€	0	0	326	0	0	0	0	0	0	0	0	0	0	0	0	0	0	0	0	0	0	0	0	0	0
4.20.10.20.030.020.00.000	Formazione esternalizzata da ATS/ASST/Fondazioni della Regione	€	0	0	326	0	0	0	0	0	0	0	0	0	0	0	0	0	0	0	0	0	0	0	0	0	0
	B.3) Manutenzione e riparazione (ordinaria esternalizzata)																										
4.20.15.90.000.000.00.000	Manutenzioni e riparazioni da ATS/ASST/Fondazioni della Regione	€	0	0	326	0	0	0	0	0	0	0	0	0	0	0	0	0	0	0	0	0	0	0	0	0	0
	B.4) Godimento di beni di terzi																										
4.20.20.80.010.000.00.000	Locazioni e noleggi da ATS/ASST/Fondazioni della Regione	€	0	0	326	0	0	0	0	0	0	0	0	0	0	0	0	0	0	0	0	0	0	0	0	0	0
	B.9 Oneri diversi di gestione																										
4.20.30.40.012.000.00.000	Indennità, rimborso spese e oneri sociali per il direttore generale, direttore sanitario,	€	49	49	326	0	0	0	0	0	0	0	0	0	0	0	0	0	0	0	0	0	0	0	0	0	0
4.20.30.40.022.000.00.000	Indennità, rimborso spese e oneri sociali per il direttore scientifico a carico del	€	0	0	326	0	0	0	0	0	0	0	0	0	0	0	0	0	0	0	0	0	0	0	0	0	0
4.20.30.40.032.000.00.000	Indennità, rimborso spese e oneri sociali per il direttore sociale a carico del Bilancio	€	0	0	326	0	0	0	0	0	0	0	0	0	0	0	0	0	0	0	0	0	0	0	0	0	0
4.20.30.50.020.000.00.000	Sanzioni verso ATS della Regione	€	0	0	326	0	0	0	0	0	0	0	0	0	0	0	0	0	0	0	0	0	0	0	0	0	0
	C.1 Interessi attivi																										
5.10.10.30.090.000.00.000	Interessi attivi verso ATS-ASST-Fondazioni della Regione	€	0	0	326	0	0	0	0	0	0	0	0	0	0	0	0	0	0	0	0	0	0	0	0	0	0
	C.3 Interessi passivi																										
5.20.10.30.080.000.00.000	Interessi passivi verso ATS-ASST-Fondazioni della Regione	€	0	0	326	0	0	0	0	0	0	0	0	0	0	0	0	0	0	0	0	0	0	0	0	0	0
	E.1) Proventi Straordinari																										
7.10.10.20.000.000.00.000	Plusvalenze da ATS-ASST-Fondazioni della Regione	€	0	0	326	0	0	0	0	0	0	0	0	0	0	0	0	0	0	0	0	0	0	0	0	0	0
7.10.30.10.000.000.00.000	Sopravvenienze e insussistenze attive verso ATS/ASST/Fondazioni della Regione	€	104	104	326	0	0	0	0	0	0	0	0	0	0	0	0	0	0	0	0	0	0	0	0	0	0
	E.2) Oneri Straordinari																										
7.20.10.20.000.000.00.000	Minusvalenze da ATS-ASST-Fondazioni della Regione	€	0	0	326	0	0	0	0	0	0	0	0	0	0	0	0	0	0	0	0	0	0	0	0	0	0
7.20.40.10.000.000.00.000	Sopravvenienze e insussistenze passive verso ATS/ASST/Fondazioni della Regione relative alla mobilità intraregionale	€	0	0	326	0	0	0	0	0	0	0	0	0	0	0	0	0	0	0	0	0	0	0	0	0	0
7.20.40.15.000.000.00.000	Altre sopravvenienze e insussistenze passive verso ATS/ASST/Fondazioni della Regione	€	3	3	326	0	0	0	0	1	0	0	0	0	0	0	0	0	0	0	0	0	0	0	0	0	0

Dettaglio nota integrativa di: ATS DI BRESCIA - Consuntivo 2017		ASST DI LECCO	ASST DI MONZA	ASST DI VIMERCATE	ASST PAPA GIOVANNI XXIII	ASST DI BERGAMO OVEST	ASST DI BERGAMO EST	ASST DEGLI SPEDALI CIVILI DI BRESCIA	ASST DELLA FRANCIACORTA	ASST DEL GARDA	ASST DI CREMONA	ASST DI MANTOVA	ASST DI CREMA	ASST DI PAVIA	INRCA CENTRO PER LE BRONC. - CASATENOVO	IRCCS ISTITUTO NAZIONALE DEI TUMORI	IRCCS ISTITUTO NEUROLOGICO CARLO BESTA	IRCCS POLICLINICO SAN MATTEO	IRCCS OSPEDALE POLICLINICO DI MILANO	AZIENDA REGIONALE EMERGENZA URGENZA (AREU)	AGENZIA DEI CONTROLLI
(Valori in migliaia di Euro)		715	716	717	718	719	720	721	722	723	724	725	726	727	920	922	923	924	925	991	992
A.1. Contributi in conto esercizio.																					
Contributi vincolati da ATS/ASST/Fondazioni della regione (extra fondo)	€	0	0	0	0	0	0	0	0	0	0	0	0	0	0	0	0	0	0	0	0
Altri contributi da ATS/ASST/Fondazioni della regione (extra fondo)	€	0	0	0	0	0	0	0	0	0	0	0	0	0	0	0	0	0	0	0	0
A.2. Proventi e ricavi diversi.																					
ricavi per prestazioni drg per la ATS di appartenza	€	0	0	0	0	0	0	0	0	0	0	0	0	0	0	0	0	0	0	0	0
ricavi per prestazioni drg per altre ATS lombarde	€	0	0	0	0	0	0	0	0	0	0	0	0	0	0	0	0	0	0	0	0
ricavi per prestazioni attivita' ambulatoriale per la ATS di appartenenza	€	0	0	0	0	0	0	0	0	0	0	0	0	0	0	0	0	0	0	0	0
ricavi per prestazioni attivita' ambulatoriale per altre ATS lombarde	€	0	0	0	0	0	0	0	0	0	0	0	0	0	0	0	0	0	0	0	0
ricavi per prestazioni di "screening" ATS di appartenenza	€	0	0	0	0	0	0	0	0	0	0	0	0	0	0	0	0	0	0	0	0
ricavi per prestazioni di "screening" altre ATS della regione	€	0	0	0	0	0	0	0	0	0	0	0	0	0	0	0	0	0	0	0	0
ricavi per Neuro-psichiatria Infantile (Uonpia) per la ATS di appartenenza	€	0	0	0	0	0	0	0	0	0	0	0	0	0	0	0	0	0	0	0	0
ricavi per Neuro-psichiatria Infantile (Uonpia) per altre ATS lombarde	€	0	0	0	0	0	0	0	0	0	0	0	0	0	0	0	0	0	0	0	0
ricavi per attivita' di psichiatria (circ. 46/san) per la ATS di appartenenza	€	0	0	0	0	0	0	0	0	0	0	0	0	0	0	0	0	0	0	0	0
ricavi per attivita' di psichiatria (circ. 46/san) per altre ATS lombarde	€	0	0	0	0	0	0	0	0	0	0	0	0	0	0	0	0	0	0	0	0
ricavi per farmaci File F (escluso HCV) per la ATS di appartenenza	€	0	0	0	0	0	0	0	0	0	0	0	0	0	0	0	0	0	0	0	0
ricavi per farmaci HCV per la ATS di appartenenza	€	0	0	0	0	0	0	0	0	0	0	0	0	0	0	0	0	0	0	0	0
ricavi per farmaci File F (escluso HCV) per altre ATS lombarde	€	0	0	0	0	0	0	0	0	0	0	0	0	0	0	0	0	0	0	0	0
ricavi per farmaci HCV per altre ATS lombarde	€	0	0	0	0	0	0	0	0	0	0	0	0	0	0	0	0	0	0	0	0
ricavi per i farmaci File F (escluso HCV) per carcerati (per conto Istituti penitenziari)	€	0	0	0	0	0	0	0	0	0	0	0	0	0	0	0	0	0	0	0	0
ricavi per i farmaci HCV per carcerati (per conto Istituti penitenziari)	€	0	0	0	0	0	0	0	0	0	0	0	0	0	0	0	0	0	0	0	0
ricavi per farmaci erogati in "Doppio Canale" per ATS di appartenenza	€	0	0	0	0	0	0	0	0	0	0	0	0	0	0	0	0	0	0	0	0
ricavi per farmaci erogati in "Doppio Canale" per altre ATS lombarde	€	0	0	0	0	0	0	0	0	0	0	0	0	0	0	0	0	0	0	0	0
ricavi per farmaci erogati in "Primo ciclo" per ATS di appartenenza	€	0	0	0	0	0	0	0	0	0	0	0	0	0	0	0	0	0	0	0	0
ricavi per farmaci erogati in "Primo ciclo" per altre ATS lombarde	€	0	0	0	0	0	0	0	0	0	0	0	0	0	0	0	0	0	0	0	0
Prestazioni di servizi MMG, PLS, Continuità assistenziale per ATS di appartenenza	€	0	0	0	0	0	0	0	0	0	0	0	0	0	0	0	0	0	0	0	0
Prestazioni di servizi MMG, PLS, Continuità assistenziale per altre ATS lombarde	€	0	0	0	0	0	0	0	0	0	0	0	0	0	0	0	0	0	0	0	0
Prestazioni servizi farmaceutica convenzionata per ATS di appartenenza	€	0	0	0	0	0	0	0	0	0	0	0	0	0	0	0	0	0	0	0	0
Prestazioni servizi farmaceutica convenzionata per altre ATS lombarde	€	0	0	0	0	0	0	0	0	0	0	0	0	0	0	0	0	0	0	0	0
Prestazioni termali per ATS di appartenenza	€	0	0	0	0	0	0	0	0	0	0	0	0	0	0	0	0	0	0	0	0
Prestazioni termali per altre ATS lombarde	€	0	0	0	0	0	0	0	0	0	0	0	0	0	0	0	0	0	0	0	0
Prestazioni di trasporto ambulanze ed elisoccorso per ATS di appartenenza	€	0	0	0	0	0	0	0	0	0	0	0	0	0	0	0	0	0	0	0	0
Prestazioni di trasporto ambulanze ed elisoccorso per ATS/ASST/Irccs della Regione	€	0	0	0	0	0	0	0	0	0	0	0	0	0	0	0	0	0	0	0	0
Altre prestazioni sanitarie v/ATS di appartenenza	€	0	0	0	0	0	0	0	0	0	0	0	0	0	0	0	0	0	0	0	0
Altre prestazioni sanitarie verso altre ATS/ASST/Fondazioni lombardi	€	0	0	0	0	0	0	0	0	0	0	0	0	0	0	0	0	0	0	0	0
Altre prestazioni socio sanitarie v/ ATS di appartenenza	€	0	0	0	0	0	0	0	0	0	0	0	0	0	0	0	0	0	0	0	0
Ricavi per Voucher socio-sanitari ATS della Regione	€	0	0	0	0	0	0	0	0	0	0	0	0	0	0	0	0	0	0	0	0
Altre prestazioni socio sanitarie verso altre ATS/ASST/Fondazioni lombardi	€	0	0	0	0	0	0	0	0	0	0	0	0	0	0	0	0	0	0	0	0
Ricavi per consulenza sanitaria per ATS di appartenenza	€	0	0	0	0	0	0	0	0	0	0	0	0	0	0	0	0	0	0	0	0
Ricavi per consulenza sanitaria v/altre ATS-ASST-Fondazioni della Regione	€	0	0	0	0	0	0	0	0	0	0	0	0	0	0	0	0	0	0	0	0
Ricavi per servizi di consulenza sanitaria in area pagamento (art. 55 c.1 lett. c) d) ed ex art. 57-58 CCNL) verso ATS-ASST-Fondazioni della Regione	€	0	0	0	0	0	0	0	0	0	0	0	0	0	0	0	0	0	0	0	0
Ricavi per prestazioni sanitarie intramoenia - Altro verso ATS-ASST-Fondazioni della Regione	€	0	0	0	0	0	0	0	0	0	0	0	0	0	0	0	0	0	0	0	0
Ricavi di ATS per attività di prevenzione, salute ambiente di lavoro, igiene pubblica ed ambientale verso ATS/ASST/Fondazioni della Regione	€	0	0	0	171	139	74	122	129	31	40	0	1	0	0	0	0	0	0	0	0
Ricavi di ATS per sanzioni amministrative art. 12-bis, L.R. 31/1997 ATS/ASST/Fondazioni della Regione	€	0	0	0	0	0	0	134	12	0	0	0	0	0	0	0	0	0	0	0	0
Ricavi per formazione verso ATS/ASST/Fondazioni della Regione	€	0	0	0	0	0	0	0	1	2	0	0	0	0	0	0	0	0	0	0	0
Altri ricavi per prestazioni non sanitarie verso ATS/ASST/Fondazioni della Regione	€	0	0	0	0	0	0	0	14	0	0	0	0	0	0	0	0	0	0	0	0
Altri proventi diversi verso ATS/ASST/Fondazioni della Regione	€	0	0	0	0	0	0	0	0	0	0	0	0	0	0	0	0	0	0	0	0
A.3) Concorsi, recuperi, rimborsi per attività tipiche.																					
Rimborso personale comandato e convenzionato c/o ATS/ASST/Fondazioni della Regione	€	0	0	0	0	0	0	118	10	75	49	0	0	0	0	0	0	0	0	0	0
Rimborsi per Cessione di farmaci ed emoderivati verso ATS/ASST/Fondazioni della Regione [ESCLUSI EMODERIVATI GESTITI VIA CONSORZIO	€	0	0	0	0	0	0	0	0	0	0	0	0	0	0	0	0	0	0	0	0
Rimborsi per Cessione emoderivati verso ATS/ASST/Fondazioni della Regione [SOLAMENTE OVE GESTITI NELL'AMBITO DEL CONSORZIO	€	0	0	0	0	0	0	0	0	0	0	0	0	0	0	0	0	0	0	0	0
Rimborsi per Cessione di sangue ed emocomponenti verso ATS/ASST/Fondazioni della Regione	€	0	0	0	0	0	0	0	0	0	0	0	0	0	0	0	0	0	0	0	0
Rimborso per acquisto altri beni da parte di ATS/ASST/Fondazioni della Regione	€	0	0	0	0	0	0	0	0	0	0	0	0	0	0	0	0	0	0	0	0
Altri concorsi, recuperi e rimborsi per attività tipiche da parte di ATS/ASST/Fondazioni della Regione	€	0	0	0	0	0	0	118	101	26	0	0	0	0	0	0	0	0	0	0	0
B.1) Acquisti di beni																					
Farmaceutici: Specialità Medicinali da ATS/ASST/Fondazioni della Regione	€	0	0	0	0	0	0	0	0	0	0	0	0	0	0	0	0	0	0	0	0
Farmaceutici: Specialità Medicinali (Doppio Canale ex Nota CUF 37) da ATS/ASST/Fondazioni della Regione	€	0	0	0	0	0	0	0	0	0	0	0	0	0	0	0	0	0	0	0	0
Farmaceutici: Ossigeno da ATS/ASST/Fondazioni della Regione	€	0	0	0	0	0	0	0	0	0	0	0	0	0	0	0	0	0	0	0	0
Farmaceutici: Ossigeno (Doppio Canale) da ATS/ASST/Fondazioni della Regione	€	0	0	0	0	0	0	0	0	0	0	0	0	0	0	0	0	0	0	0	0
Emoderivati da ATS/ASST/Fondazioni della Regione [ESCLUSI EMODERIVATI GESTITI VIA CONSORZIO INTERREGIONALE]	€	0	0	0	0	0	0	0	0	0	0	0	0	0	0	0	0	0	0	0	0
Emoderivati da ATS/ASST/Fondazioni della Regione [SOLAMENTE OVE GESTITI NELL'AMBITO DEL CONSORZIO INTERREGIONALE]	€	0	0	0	0	0	0	0	0	0	0	0	0	0	0	0	0	0	0	0	0
Emoderivati (Doppio Canale ex Nota CUF 37) da ATS/ASST/Fondazioni della Regione	€	0	0	0	0	0	0	0	0	0	0	0	0	0	0	0	0	0	0	0	0
Sangue ed emocomponenti da ATS/ASST/Fondazioni della Regione	€	0	0	0	0	0	0	0	0	0	0	0	0	0	0	0	0	0	0	0	0
Altri beni e prodotti sanitari (escluso Specialità medicinali, ossigeno, emoderivati e sangue) da ATS/ASST/Fondazioni della Regione	€	0	0	0	0	0	0	0	0	0	0	0	0	0	0	0	0	0	0	0	0
Altri beni non sanitari da ATS/ASST/Fondazioni della Regione	€	0	0	0	0	0	0	0	0	0	0	0	0	0	0	0	0	0	0	0	0
B.2) Acquisti di servizi																					
acquisto di prestazioni ambulatoriali da strutture pubbliche ubicate nel proprio territorio: ASST/ATS/Fondazioni pubbliche	€	0	0	0	0	0	0	88.441	21.981	42.308	0	0	0	0	0	0	0	0	0	0	0
acquisto di prestazioni ambulatoriali in strutture pubbliche ubicate in altre province della Lombardia: ASST/ATS/Fondazioni pubbliche	€	39	105	20	1.012	171	134	0	0	0	839	777	67	13	0	305	233	204	263	0	0
Prestazioni di "screening" in strutture pubbliche ubicate nel proprio territorio: ASST/ATS/Fondazioni pubbliche	€	0	0	0	0	0	0	1.171	680	690	0	0	0	0	0	0	0	0	0	0	0
Prestazioni di "screening" in strutture pubbliche ubicate in altre province della Lombardia: ASST/ATS/Fondazioni pubbliche	€	0	0	0	0	0	0	0	0	0	0	2	0	0	0	0	0	0	0	0	0
acquisto di prestazioni di Neuro-psichiatria Infantile (Uonpia) in strutture pubbliche ubicate nel proprio territorio: ASST/ATS/Fondazioni pubbliche	€	0	0	0	0	0	0	2.792	1.089	984	0	0	0	0	0	0	0	0	0	0	0
acquisto di prestazioni di Neuro-psichiatria Infantile (Uonpia) in strutture pubbliche ubicate in altre province della Lombardia: ASST/ATS/Fondazioni pubbliche	€	20	2	2	21	2	2	0	0	0	38	37	0	0	0	0	11	0	51	0	0
acquisto di Drg da strutture pubbliche ubicate nel proprio territorio: ASST/Fondazioni pubbliche	€	0	0	0	0	0	0	211.023	33.774	82.459	0	0	0	0	0	0	0	0	0	0	0
acquisto di Drg da strutture pubbliche ubicate in altre province della Lombardia: ATS/ASST/Fondazioni pubbliche	€	126	257	14	5.451	407	587	0	0	0	1.752	1.803	313	78	0	675	485	612	1.265	0	0
acquisto di prestazioni di psichiatria in strutture pubbliche ubicate nel proprio territorio: ASST/Fondazioni pubbliche	€	0	0	0	0	0	0	13.881	6.092	4.194	0	0	0	0	0	0	0	0	0	0	0
acquisto di prestazioni di psichiatria in strutture pubbliche ubicate in altre province lombarde: ATS/ASST/Fondazioni pubbliche	€	0	1	0	3	3	59	0	0	0	3	10	3	2	0	0	0	0	1	0	0
acquisto farmaci file F da struture pubbliche ubicate nel proprio territorio: ASST/Fondazioni pubbliche	€	0	0	0	0	0	0	86.587	2.352	8.205	0	0	0	0	0	0	0	0	0	0	0
acquisto farmaci file F da strutture pubbliche ubicate in altre province della Regione: ATS/ASST/Fondazioni pubbliche	€	2	1.673	0	1.575	46	20	0	0	0	887	371	14	0	0	506	129	82	472	0	0
acquisto farmaci file F da Istituti penitenziari (anche per il tramite di ASST/Fondazioni pubbliche)	€	0	0	0	0	0	0	260	0	0	0	0	0	0	0	0	0	0	0	0	0
acquisto farmaci "Doppio canale" (ex Nota CUF 37 più ossigeno) da strutture pubbliche ubicate nel proprio territorio (rimborso farmaco più servizio): ASST/Fondazioni pubbliche	€	0	0	0	0	0	0	21.138	3.300	3.682	0	0	0	0	0	0	0	0	0	0	0
acquisto farmaci "Doppio canale" (ex Nota CUF 37 più ossigeno) da strutture pubbliche ubicate in altre province (rimborso farmaco più servizio): ATS/ASST/Fondazioni pubbliche	€	0	90	0	294	13	8	0	0	0	142	49	2	2	0	70	93	18	189	0	0
acquisto farmaci "Primo Ciclo" da strutture pubbliche ubicate nel proprio territorio: ASST/Fondazioni pubbliche	€	0	0	0	0	0	0	67	33	54	0	0	0	0	0	0	0	0	0	0	0
acquisto farmaci "Primo Ciclo" da strutture pubbliche ubicate in altre province della Regione: ASST/Fondazioni pubbliche	€	0	0	0	7	0	0	0	0	0	3	1	0	0	0	2	0	0	0	0	0
Acquisto di voucher sociosanitari da ATS/ASST/Fondazioni della Regione	€	0	0	0	0	0	0	0	0	0	0	0	0	0	0	0	0	0	0	0	0
altri acquisti di prestazioni di servizi socio sanitari da ATS/ASST/Fondazioni della Regione	€	0	0	0	0	0	0	0	0	0	0	0	0	0	0	0	0	0	0	0	0
acquisto di prestazioni socio sanitarie integrate da RSA gestite da ASST (ATS/ASST/Fondazioni della Regione)	€	0	0	0	0	0	0	0	0	0	0	0	0	0	0	0	0	0	0	0	0
acquisto di prestazioni socio sanitarie integrate da CDI gestiti da ASST (ATS/ASST/Fondazioni della Regione)	€	0	0	0	0	0	0	0	0	0	0	0	0	0	0	0	0	0	0	0	0
acquisto di prestazioni socio sanitarie integrate da RSD gestite da ASST (ATS/ASST/Fondazioni della Regione)	€	0	0	0	0	0	0	1.920	0	0	0	0	0	0	0	0	0	0	0	0	0
acquisto di prestazioni socio sanitarie integrate da CDD gestiti da ASST (ATS/ASST/Fondazioni della Regione)	€	0	0	0	0	0	0	0	0	0	0	0	0	0	0	0	0	0	0	0	0
acquisto di prestazioni socio sanitarie integrate da hospice gestiti da ASST (ATS/ASST/Fondazioni della Regione)	€	0	0	0	0	0	0	0	0	0	0	0	0	0	0	0	0	0	0	0	0
Servizi di consulenza sanitaria in area pagamento (art. 55 c.1 lett. c) d) ed ex art. 57-58 CCNL) - attività v/ATS-ASST-Fondazioni della Regione	€	0	0	0	0	0	0	0	0	0	0	0	0	0	0	0	0	0	0	0	0
Servizi di consulenza sanitaria in area pagamento (art. 55 c.2 CCNL) v/ATS-ASST-Fondazioni della Regione	€	0	0	0	0	0	0	0	0	0	0	0	0	0	0	0	0	0	0	0	0
Costi per prestazioni sanitarie intramoenia - Altro verso ATS-ASST-Fondazioni della Regione	€	0	0	0	0	0	0	0	0	0	0	0	0	0	0	0	0	0	0	0	0
Altre Contribuzioni Passive e sussidi verso altre ATS/ASST/Fondazioni della regione	€	0	0	0	0	0	0	0	0	0	0	0	0	0	0	0	0	0	0	0	0
Consulenze sanitarie da ATS/ASST/Fondazioni della Regione	€	0	0	0	0	0	0	0	0	0	0	0	0	0	0	0	0	0	0	0	0
Consulenze socio-sanitarie da ATS/ASST/Fondazioni della Regione	€	0	0	0	0	0	0	0	0	0	0	0	0	0	0	0	0	0	0	0	0
Consulenze scientifiche da ATS/ASST/Fondazioni della Regione	€	0	0	0	0	0	0	0	0	0	0	0	0	0	0	0	0	0	0	0	0
Rimborso degli oneri stipendiali del personale sanitario che presta servizio in azienda in posizione di comando in ATS/ASST/Fondazioni della Regione	€	0	0	0	0	0	0	0	0	0	0	0	0	0	0	0	0	0	0	0	0
Altre prestazioni per servizi sanitari da ATS/ASST/Fondazioni della Regione	€	1	0	4	22	0	14	902	2.224	1.749	31	21	29	10	0	2	2	0	0	0	0
Altre prestazioni per servizi socio sanitari da ATS/ASST/Fondazioni della Regione	€	0	0	0	0	0	0	80	0	0	0	0	0	0	0	0	0	0	0	0	0
Acquisto di altri servizi non sanitari da ATS/ASST/Fondazioni della Regione	€	0	0	0	0	0	0	21	6	182	0	0	0	0	0	0	0	0	0	0	0
Consulenze non sanitarie da ATS/ASST/Fondazioni della Regione	€	0	0	0	0	0	0	0	0	0	0	0	0	0	0	0	0	0	0	0	0
Rimborso degli oneri stipendiali del personale non sanitario che presta servizio in azienda in posizione di comando in ATS/ASST/Fondazioni della Regione	€	0	0	0	0	0	0	0	0	0	0	0	0	0	0	0	0	0	0	0	0
Formazione esternalizzata da ATS/ASST/Fondazioni della Regione	€	0	0	0	0	0	0	0	0	0	0	0	0	0	0	0	0	0	0	0	0
B.3) Manutenzione e riparazione (ordinaria esternalizzata)																					
Manutenzioni e riparazioni da ATS/ASST/Fondazioni della Regione	€	0	0	0	0	0	0	0	0	0	0	0	0	0	0	0	0	0	0	0	0
B.4) Godimento di beni di terzi																					
Locazioni e noleggi da ATS/ASST/Fondazioni della Regione	€	0	0	0	0	0	0	0	0	0	0	0	0	0	0	0	0	0	0	0	0
B.9 Oneri diversi di gestione																					
Indennità, rimborso spese e oneri sociali per il direttore generale, direttore sanitario,	€	0	0	0	0	0	0	49	0	0	0	0	0	0	0	0	0	0	0	0	0
Indennità, rimborso spese e oneri sociali per il direttore scientifico a carico del	€	0	0	0	0	0	0	0	0	0	0	0	0	0	0	0	0	0	0	0	0
Indennità, rimborso spese e oneri sociali per il direttore sociale a carico del Bilancio	€	0	0	0	0	0	0	0	0	0	0	0	0	0	0	0	0	0	0	0	0
Sanzioni verso ATS della Regione	€	0	0	0	0	0	0	0	0	0	0	0	0	0	0	0	0	0	0	0	0
C.1 Interessi attivi																					
Interessi attivi verso ATS-ASST-Fondazioni della Regione	€	0	0	0	0	0	0	0	0	0	0	0	0	0	0	0	0	0	0	0	0
C.3 Interessi passivi																					
Interessi passivi verso ATS-ASST-Fondazioni della Regione	€	0	0	0	0	0	0	0	0	0	0	0	0	0	0	0	0	0	0	0	0
E.1) Proventi Straordinari																					
Plusvalenze da ATS-ASST-Fondazioni della Regione	€	0	0	0	0	0	0	0	0	0	0	0	0	0	0	0	0	0	0	0	0
Sopravvenienze e insussistenze attive verso ATS/ASST/Fondazioni della Regione	€	0	0	0	0	0	0	52	21	31	0	0	0	0	0	0	0	0	0	0	0
E.2) Oneri Straordinari																					
Minusvalenze da ATS-ASST-Fondazioni della Regione	€	0	0	0	0	0	0	0	0	0	0	0	0	0	0	0	0	0	0	0	0
Sopravvenienze e insussistenze passive verso ATS/ASST/Fondazioni della Regione relative alla mobilità intraregionale	€	0	0	0	0	0	0	0	0	0	0	0	0	0	0	0	0	0	0	0	0
Altre sopravvenienze e insussistenze passive verso ATS/ASST/Fondazioni della Regione	€	0	0	0	0	0	0	2	0	0	0	0	0	0	0	0	0	0	0	0	0

COD_COGE	Dettaglio nota integrativa di: ATS DI BRESCIA - Consuntivo 2017		TOTALE N.I.	TOTALE FOGLIO CONS	Codice Azienda	ATS DELLA CITTA' METROPOLITANA DI MILANO	ATS DELL'INSUBRIA	ATS DELLA MONTAGNA	ATS DELLA BRIANZA	ATS DI BERGAMO	ATS DI BRESCIA	ATS DELLA VAL PADANA	ATS DI PAVIA	ASST GRANDE OSPEDALE METROPOLITANO NIGUARDA	ASST SANTI PAOLO E CARLO	ASST FATEBENEFRATELLI SACCO	ASST CENTRO SPECIALISTICO ORTOPEDICO TRAUMATOLOGICO	ASST OVEST MILANESE	ASST RHODENSE	ASST NORD MILANO	ASST MELEGNANO E DELLA MARTESANA	ASST DI LODI	ASST DEI SETTE LAGHI	ASST DELLA VALLE OLONA	ASST LARIANA	ASST DELLA VALTELLINA E DELL'ALTO LARIO	ASST DELLA VALCAMONICA
	(Valori in migliaia di Euro)			326		321	322	323	324	325	326	327	328	701	702	703	704	705	706	707	708	709	710	711	712	713	714
	A.1. Contributi in conto esercizio.																										
4.10.10.20.030.010.00.000	Contributi vincolati da ATS/ASST/Fondazioni della regione (extra fondo)	€		25	326											25											
4.10.10.20.030.020.00.000	Altri contributi da ATS/ASST/Fondazioni della regione (extra fondo)	€		0	326																						
	A.2. Proventi e ricavi diversi.																										
4.10.20.10.010.010.00.000	ricavi per prestazioni drg per la ATS di appartenenza	€		0	326																						
4.10.20.10.010.020.00.000	ricavi per prestazioni drg per altre ATS lombarde	€		0	326																						
4.10.20.10.020.010.00.000	ricavi per prestazioni attivita' ambulatoriale per la ATS di appartenenza	€		0	326																						
4.10.20.10.020.020.00.000	ricavi per prestazioni attivita' ambulatoriale per altre ATS lombarde	€		0	326																						
4.10.20.10.020.110.00.000	ricavi per prestazioni di "screening" ATS di appartenenza	€		0	326																						
4.10.20.10.020.120.00.000	ricavi per prestazioni di "screening" altre ATS della regione	€		0	326																						
4.10.20.10.020.210.00.000	ricavi per Neuro-psichiatria Infantile (Uonpia) per la ATS di appartenenza	€		0	326																						
4.10.20.10.020.220.00.000	ricavi per Neuro-psichiatria Infantile (Uonpia) per altre ATS lombarde	€		0	326																						
4.10.20.10.030.010.00.000	ricavi per attivita' di psichiatria (circ. 46/san) per la ATS di appartenenza	€		0	326																						
4.10.20.10.030.020.00.000	ricavi per attivita' di psichiatria (circ. 46/san) per altre ATS lombarde	€		0	326																						
4.10.20.10.040.010.01.000	ricavi per farmaci File F (escluso HCV) per la ATS di appartenenza	€		0	326																						
4.10.20.10.040.010.02.000	ricavi per farmaci HCV per la ATS di appartenenza	€		0	326																						
4.10.20.10.040.020.01.000	ricavi per farmaci File F (escluso HCV) per altre ATS lombarde	€		0	326																						
4.10.20.10.040.020.02.000	ricavi per farmaci HCV per altre ATS lombarde	€		0	326																						
4.10.20.10.040.080.01.000	ricavi per i farmaci File F (escluso HCV) per carcerati (per conto Istituti penitenziari)	€		0	326																						
4.10.20.10.040.080.02.000	ricavi per i farmaci HCV per carcerati (per conto Istituti penitenziari)	€		0	326																						
4.10.20.10.050.010.00.000	ricavi per farmaci erogati in "Doppio Canale" per ATS di appartenenza	€		0	326																						
4.10.20.10.050.020.00.000	ricavi per farmaci erogati in "Doppio Canale" per altre ATS lombarde	€		0	326																						
4.10.20.10.060.010.00.000	ricavi per farmaci erogati in "Primo ciclo" per ATS di appartenenza	€		0	326																						
4.10.20.10.060.020.00.000	ricavi per farmaci erogati in "Primo ciclo" per altre ATS lombarde	€		0	326																						
4.10.20.10.100.010.00.000	Prestazioni di servizi MMG, PLS, Continuità assistenziale per ATS di appartenenza	€		0	326																						
4.10.20.10.100.020.00.000	Prestazioni di servizi MMG, PLS, Continuità assistenziale per altre ATS lombarde	€		0	326																						
4.10.20.10.110.010.00.000	Prestazioni servizi farmaceutica convenzionata per ATS di appartenenza	€		0	326																						
4.10.20.10.110.020.00.000	Prestazioni servizi farmaceutica convenzionata per altre ATS lombarde	€		0	326																						
4.10.20.10.120.010.00.000	Prestazioni termali per ATS di appartenenza	€		0	326																						
4.10.20.10.120.020.00.000	Prestazioni termali per altre ATS lombarde	€		0	326																						
4.10.20.10.130.010.00.000	Prestazioni di trasporto ambulanze ed elisoccorso per ATS di appartenenza	€		0	326																						
4.10.20.10.130.020.00.000	Prestazioni di trasporto ambulanze ed elisoccorso per ATS/ASST/Irccs della Regione	€		0	326																						
4.10.20.10.190.010.00.000	Altre prestazioni sanitarie v/ATS di appartenenza	€		0	326																						
4.10.20.10.190.020.00.000	Altre prestazioni sanitarie verso altre ATS/ASST/Fondazioni lombardi	€		0	326																						
4.10.20.10.200.010.00.000	Altre prestazioni socio sanitarie v/ ATS di appartenenza	€		0	326																						
4.10.20.10.200.015.00.000	Ricavi per Voucher socio-sanitari ATS della Regione	€		0	326																						
4.10.20.10.200.020.00.000	Altre prestazioni socio sanitarie verso altre ATS/ASST/Fondazioni lombardi	€		0	326																						
4.10.20.10.300.010.00.000	Ricavi per consulenza sanitaria per ATS di appartenenza	€		0	326																						
4.10.20.10.300.020.00.000	Ricavi per consulenza sanitaria v/altre ATS-ASST-Fondazioni della Regione	€		0	326																						
4.10.20.10.500.120.00.000	Ricavi per servizi di consulenza sanitaria in area pagamento (art. 55 c.1 lett. c) d) ed ex art. 57-58 CCNL) verso ATS-ASST-Fondazioni della Regione	€		0	326																						
4.10.20.10.500.220.00.000	Ricavi per prestazioni sanitarie intramoenia - Altro verso ATS-ASST-Fondazioni della Regione	€		0	326																						
4.10.20.10.600.800.00.000	Ricavi di ATS per attività di prevenzione, salute ambiente di lavoro, igiene pubblica ed ambientale verso ATS/ASST/Fondazioni della Regione	€		733	326																						26
4.10.20.10.650.020.00.000	Ricavi di ATS per sanzioni amministrative art. 12-bis, L.R. 31/1997 ATS/ASST/Fondazioni della Regione	€		146	326																						
4.10.20.20.050.020.00.000	Ricavi per formazione verso ATS/ASST/Fondazioni della Regione	€		3	326																						
4.10.20.20.080.010.00.000	Altri ricavi per prestazioni non sanitarie verso ATS/ASST/Fondazioni della Regione	€		39	326							25															
4.10.20.30.080.010.00.000	Altri proventi diversi verso ATS/ASST/Fondazioni della Regione	€		0	326																						
	A.3) Concorsi, recuperi, rimborsi per attività tipiche.																										
4.10.30.20.010.010.00.000	Rimborso personale comandato e convenzionato c/o ATS/ASST/Fondazioni della Regione	€		252	326																						
4.10.30.20.020.010.00.000	Rimborsi per Cessione di farmaci ed emoderivati verso ATS/ASST/Fondazioni della Regione [ESCLUSI EMODERIVATI GESTITI VIA CONSORZIO	€		0	326																						
4.10.30.20.020.012.00.000	Rimborsi per Cessione emoderivati verso ATS/ASST/Fondazioni della Regione [SOLAMENTE OVE GESTITI NELL'AMBITO DEL CONSORZIO	€		0	326																						
4.10.30.20.030.010.00.000	Rimborsi per Cessione di sangue ed emocomponenti verso ATS/ASST/Fondazioni della Regione	€		0	326																						
4.10.30.20.040.010.00.000	Rimborso per acquisto altri beni da parte di ATS/ASST/Fondazioni della Regione	€		0	326																						
4.10.30.20.050.010.00.000	Altri concorsi, recuperi e rimborsi per attività tipiche da parte di ATS/ASST/Fondazioni della Regione	€		245	326																						
	B.1) Acquisti di beni																										
4.20.05.10.010.810.00.000	Farmaceutici: Specialità Medicinali da ATS/ASST/Fondazioni della Regione	€		0	326																						
4.20.05.10.010.820.00.000	Farmaceutici: Specialità Medicinali (Doppio Canale ex Nota CUF 37) da ATS/ASST/Fondazioni della Regione	€		0	326																						
4.20.05.10.020.810.00.000	Farmaceutici: Ossigeno da ATS/ASST/Fondazioni della Regione	€		0	326																						
4.20.05.10.020.820.00.000	Farmaceutici: Ossigeno (Doppio Canale) da ATS/ASST/Fondazioni della Regione	€		0	326																						
4.20.05.10.030.810.00.000	Emoderivati da ATS/ASST/Fondazioni della Regione [ESCLUSI EMODERIVATI GESTITI VIA CONSORZIO INTERREGIONALE]	€		0	326																						
4.20.05.10.030.812.00.000	Emoderivati da ATS/ASST/Fondazioni della Regione [SOLAMENTE OVE GESTITI NELL'AMBITO DEL CONSORZIO INTERREGIONALE]	€		0	326																						
4.20.05.10.030.820.00.000	Emoderivati (Doppio Canale ex Nota CUF 37) da ATS/ASST/Fondazioni della Regione	€		0	326																						
4.20.05.10.130.810.00.000	Sangue ed emocomponenti da ATS/ASST/Fondazioni della Regione	€		0	326																						
4.20.05.10.800.810.00.000	Altri beni e prodotti sanitari (escluso Specialità medicinali, ossigeno, emoderivati e sangue) da ATS/ASST/Fondazioni della Regione	€		0	326																						
4.20.05.20.800.810.00.000	Altri beni non sanitari da ATS/ASST/Fondazioni della Regione	€		0	326																						
	B.2) Acquisti di servizi																										
4.20.10.10.030.010.10.010	acquisto di prestazioni ambulatoriali da strutture pubbliche ubicate nel proprio territorio: ASST/ATS/Fondazioni pubbliche	€		152730	326																						
4.20.10.10.030.010.10.030	acquisto di prestazioni ambulatoriali in strutture pubbliche ubicate in altre province della Lombardia: ASST/ATS/Fondazioni pubbliche	€		5053	326									194	68	166	38	20	16	16	22	29	20	29	19	20	214
4.20.10.10.030.030.10.010	Prestazioni di "screening" in strutture pubbliche ubicate nel proprio territorio: ASST/ATS/Fondazioni pubbliche	€		2541	326																						
4.20.10.10.030.030.10.030	Prestazioni di "screening" in strutture pubbliche ubicate in altre province della Lombardia: ASST/ATS/Fondazioni pubbliche	€		3	326																						1
4.20.10.10.030.040.10.010	acquisto di prestazioni di Neuro-psichiatria Infantile (Uonpia) in strutture pubbliche ubicate nel proprio territorio: ASST/ATS/Fondazioni pubbliche	€		4865	326																						
4.20.10.10.030.040.10.030	acquisto di prestazioni di Neuro-psichiatria Infantile (Uonpia) in strutture pubbliche ubicate in altre province della Lombardia: ASST/ATS/Fondazioni pubbliche	€		330	326									10	20	11	0	10	10	0	0	21	20	0	10	20	12
4.20.10.10.060.010.10.000	acquisto di Drg da strutture pubbliche ubicate nel proprio territorio: ASST/Fondazioni pubbliche	€		327256	326																						
4.20.10.10.060.010.30.000	acquisto di Drg da strutture pubbliche ubicate in altre province della Lombardia: ATS/ASST/Fondazioni pubbliche	€		17299	326									1.102	288	250	251	128	66	3	79	59	121	105	58	192	772
4.20.10.10.070.010.10.000	acquisto di prestazioni di psichiatria in strutture pubbliche ubicate nel proprio territorio: ASST/Fondazioni pubbliche	€		24167	326																						
4.20.10.10.070.010.30.000	acquisto di prestazioni di psichiatria in strutture pubbliche ubicate in altre province lombarde: ATS/ASST/Fondazioni pubbliche	€		96	326											1				2				0	4		4
4.20.10.10.080.010.10.000	acquisto farmaci file F da struture pubbliche ubicate nel proprio territorio: ASST/Fondazioni pubbliche	€		97144	326																						
4.20.10.10.080.010.30.000	acquisto farmaci file F da strutture pubbliche ubicate in altre province della Regione: ATS/ASST/Fondazioni pubbliche	€		7503	326									775	46	507	254	9	2	0	7	47	2	20	36	3	18
4.20.10.10.080.010.50.000	acquisto farmaci file F da Istituti penitenziari (anche per il tramite di ASST/Fondazioni pubbliche)	€		260	326																						
4.20.10.10.080.030.10.000	acquisto farmaci "Doppio canale" (ex Nota CUF 37 più ossigeno) da strutture pubbliche ubicate nel proprio territorio (rimborso farmaco più servizio): ASST/Fondazioni pubbliche	€		28120	326																						
4.20.10.10.080.030.30.000	acquisto farmaci "Doppio canale" (ex Nota CUF 37 più ossigeno) da strutture pubbliche ubicate in altre province (rimborso farmaco più servizio): ATS/ASST/Fondazioni pubbliche	€		1147	326									52	31	40	0	6	1	9	1	1	0	33	1	0	2
4.20.10.10.080.050.10.000	acquisto farmaci "Primo Ciclo" da strutture pubbliche ubicate nel proprio territorio: ASST/Fondazioni pubbliche	€		154	326																						
4.20.10.10.080.050.30.000	acquisto farmaci "Primo Ciclo" da strutture pubbliche ubicate in altre province della Regione: ASST/Fondazioni pubbliche	€		15	326									1													1
4.20.10.10.110.010.40.050	Acquisto di voucher sociosanitari da ATS/ASST/Fondazioni della Regione	€		0	326																						
4.20.10.10.110.010.80.010	altri acquisti di prestazioni di servizi socio sanitari da ATS/ASST/Fondazioni della Regione	€		0	326																						
4.20.10.10.110.020.20.120	acquisto di prestazioni socio sanitarie integrate da RSA gestite da ASST (ATS/ASST/Fondazioni della Regione)	€		0	326																						
4.20.10.10.110.020.20.130	acquisto di prestazioni socio sanitarie integrate da CDI gestiti da ASST (ATS/ASST/Fondazioni della Regione)	€		0	326																						
4.20.10.10.110.020.20.140	acquisto di prestazioni socio sanitarie integrate da RSD gestite da ASST (ATS/ASST/Fondazioni della Regione)	€		1920	326																						
4.20.10.10.110.020.20.150	acquisto di prestazioni socio sanitarie integrate da CDD gestiti da ASST (ATS/ASST/Fondazioni della Regione)	€		0	326																						
4.20.10.10.110.020.20.160	acquisto di prestazioni socio sanitarie integrate da hospice gestiti da ASST (ATS/ASST/Fondazioni della Regione)	€		0	326																						
4.20.10.10.120.025.00.000	Servizi di consulenza sanitaria in area pagamento (art. 55 c.1 lett. c) d) ed ex art. 57-58 CCNL) - attività v/ATS-ASST-Fondazioni della Regione	€		0	326																						
4.20.10.10.120.035.00.000	Servizi di consulenza sanitaria in area pagamento (art. 55 c.2 CCNL) v/ATS-ASST-Fondazioni della Regione	€		0	326																						
4.20.10.10.120.040.00.000	Costi per prestazioni sanitarie intramoenia - Altro verso ATS-ASST-Fondazioni della Regione	€		0	326																						
4.20.10.10.130.010.35.000	Altre Contribuzioni Passive e sussidi verso altre ATS/ASST/Fondazioni della regione	€		0	326																						
4.20.10.10.140.010.10.000	Consulenze sanitarie da ATS/ASST/Fondazioni della Regione	€		0	326																						
4.20.10.10.140.010.15.000	Consulenze socio-sanitarie da ATS/ASST/Fondazioni della Regione	€		0	326																						
4.20.10.10.140.010.20.000	Consulenze scientifiche da ATS/ASST/Fondazioni della Regione	€		0	326																						
4.20.10.10.140.030.10.000	Rimborso degli oneri stipendiali del personale sanitario che presta servizio in azienda in posizione di comando in ATS/ASST/Fondazioni della Regione	€		0	326																						
4.20.10.10.150.010.10.000	Altre prestazioni per servizi sanitari da ATS/ASST/Fondazioni della Regione	€		5091	326							55		1							5		6		1		12
4.20.10.10.150.010.15.000	Altre prestazioni per servizi socio sanitari da ATS/ASST/Fondazioni della Regione	€		80	326																						
4.20.10.20.010.040.10.000	Acquisto di altri servizi non sanitari da ATS/ASST/Fondazioni della Regione	€		219	326	10																					
4.20.10.20.020.010.10.010	Consulenze non sanitarie da ATS/ASST/Fondazioni della Regione	€		0	326																						
4.20.10.20.020.030.10.000	Rimborso degli oneri stipendiali del personale non sanitario che presta servizio in azienda in posizione di comando in ATS/ASST/Fondazioni della Regione	€		0	326																						
4.20.10.20.030.020.00.000	Formazione esternalizzata da ATS/ASST/Fondazioni della Regione	€		0	326																						
	B.3) Manutenzione e riparazione (ordinaria esternalizzata)																										
4.20.15.90.000.000.00.000	Manutenzioni e riparazioni da ATS/ASST/Fondazioni della Regione	€		0	326																						
	B.4) Godimento di beni di terzi																										
4.20.20.80.010.000.00.000	Locazioni e noleggi da ATS/ASST/Fondazioni della Regione	€		0	326																						
	B.9 Oneri diversi di gestione																										
4.20.30.40.012.000.00.000	Indennità, rimborso spese e oneri sociali per il direttore generale, direttore sanitario, direttore amministrativo e componenti del collegio sindacale v/ATS-ASST-Fondazioni d/Regione	€		49	326																						
4.20.30.40.022.000.00.000	Indennità, rimborso spese e oneri sociali per il direttore scientifico a carico del Bilancio ricerca v/ATS-ASST-Fondazioni d/Regione	€		0	326																						
4.20.30.40.032.000.00.000	Indennità, rimborso spese e oneri sociali per il direttore sociale a carico del Bilancio sociale v/ATS-ASST-Fondazioni d/Regione	€		0	326																						
4.20.30.50.020.000.00.000	Sanzioni verso ATS della Regione	€		0	326																						
	C.1 Interessi attivi																										
5.10.10.30.090.000.00.000	Interessi attivi verso ATS-ASST-Fondazioni della Regione	€		0	326																						
	C.3 Interessi passivi																										
5.20.10.30.080.000.00.000	Interessi passivi verso ATS-ASST-Fondazioni della Regione	€		0	326																						
	E.1) Proventi Straordinari																										
7.10.10.20.000.000.00.000	Plusvalenze da ATS-ASST-Fondazioni della Regione	€		0	326																						
7.10.30.10.000.000.00.000	Sopravvenienze e insussistenze attive verso ATS/ASST/Fondazioni della Regione	€		104	326																						
	E.2) Oneri Straordinari																										
7.20.10.20.000.000.00.000	Minusvalenze da ATS-ASST-Fondazioni della Regione	€		0	326																						
7.20.40.10.000.000.00.000	Sopravvenienze e insussistenze passive verso ATS/ASST/Fondazioni della Regione relative alla mobilità intraregionale	€		0	326																						
7.20.40.15.000.000.00.000	Altre sopravvenienze e insussistenze passive verso ATS/ASST/Fondazioni della Regione	€		3	326					1																	

Dettaglio nota integrativa di: ATS DI BRESCIA - Consuntivo 2017		ASST DI LECCO	ASST DI MONZA	ASST DI VIMERCATE	ASST PAPA GIOVANNI XXIII	ASST DI BERGAMO OVEST	ASST DI BERGAMO EST	ASST DEGLI SPEDALI CIVILI DI BRESCIA	ASST DELLA FRANCIACORTA	ASST DEL GARDA	ASST DI CREMONA	ASST DI MANTOVA	ASST DI CREMA	ASST DI PAVIA	INRCA CENTRO PER LE BRONC. - CASATENOVO	IRCCS ISTITUTO NAZIONALE DEI TUMORI	IRCCS ISTITUTO NEUROLOGICO CARLO BESTA	IRCCS POLICLINICO SAN MATTEO	IRCCS OSPEDALE POLICLINICO DI MILANO	AZIENDA REGIONALE EMERGENZA URGENZA (AREU)	AGENZIA DEI CONTROLLI
(Valori in migliaia di Euro)		715	716	717	718	719	720	721	722	723	724	725	726	727	920	922	923	924	925	991	992
A.1. Contributi in conto esercizio.																					
Contributi vincolati da ATS/ASST/Fondazioni della regione (extra fondo)	€																				
Altri contributi da ATS/ASST/Fondazioni della regione (extra fondo)	€																				
A.2. Proventi e ricavi diversi.																					
ricavi per prestazioni drg per la ATS di appartenza	€																				
ricavi per prestazioni drg per altre ATS lombarde	€																				
ricavi per prestazioni attivita' ambulatoriale per la ATS di appartenenza	€																				
ricavi per prestazioni attivita' ambulatoriale per altre ATS lombarde	€																				
ricavi per prestazioni di "screening" ATS di appartenenza	€																				
ricavi per prestazioni di "screening" altre ATS della regione	€																				
ricavi per Neuro-psichiatria Infantile (Uonpia) per la ATS di appartenenza	€																				
ricavi per Neuro-psichiatria Infantile (Uonpia) per altre ATS lombarde	€																				
ricavi per attivita' di psichiatria (circ. 46/san) per la ATS di appartenenza	€																				
ricavi per attivita' di psichiatria (circ. 46/san) per altre ATS lombarde	€																				
ricavi per farmaci File F (escluso HCV) per la ATS di appartenenza	€																				
ricavi per farmaci HCV per la ATS di appartenenza	€																				
ricavi per farmaci File F (escluso HCV) per altre ATS lombarde	€																				
ricavi per farmaci HCV per altre ATS lombarde	€																				
ricavi per i farmaci File F (escluso HCV) per carcerati (per conto Istituti penitenziari)	€																				
ricavi per i farmaci HCV per carcerati (per conto Istituti penitenziari)	€																				
ricavi per farmaci erogati in "Doppio Canale" per ATS di appartenenza	€																				
ricavi per farmaci erogati in "Doppio Canale" per altre ATS lombarde	€																				
ricavi per farmaci erogati in "Primo ciclo" per ATS di appartenenza	€																				
ricavi per farmaci erogati in "Primo ciclo" per altre ATS lombarde	€																				
Prestazioni di servizi MMG, PLS, Continuità assistenziale per ATS di appartenenza	€																				
Prestazioni di servizi MMG, PLS, Continuità assistenziale per altre ATS lombarde	€																				
Prestazioni servizi farmaceutica convenzionata per ATS di appartenenza	€																				
Prestazioni servizi farmaceutica convenzionata per altre ATS lombarde	€																				
Prestazioni termali per ATS di appartenenza	€																				
Prestazioni termali per altre ATS lombarde	€																				
Prestazioni di trasporto ambulanze ed elisoccorso per ATS di appartenenza	€																				
Prestazioni di trasporto ambulanze ed elisoccorso per ATS/ASST/Irccs della Regione	€																				
Altre prestazioni sanitarie v/ATS di appartenenza	€																				
Altre prestazioni sanitarie verso altre ATS/ASST/Fondazioni lombardi	€																				
Altre prestazioni socio sanitarie v/ ATS di appartenenza	€																				
Ricavi per Voucher socio-sanitari ATS della Regione	€																				
Altre prestazioni socio sanitarie verso altre ATS/ASST/Fondazioni lombardi	€																				
Ricavi per consulenza sanitaria per ATS di appartenenza	€																				
Ricavi per consulenza sanitaria v/altre ATS-ASST-Fondazioni della Regione	€																				
Ricavi per servizi di consulenza sanitaria in area pagamento (art. 55 c.1 lett. c) d) ed ex art. 57-58 CCNL) verso ATS-ASST-Fondazioni della Regione	€																				
Ricavi per prestazioni sanitarie intramoenia - Altro verso ATS-ASST-Fondazioni della Regione	€																				
Ricavi di ATS per attività di prevenzione, salute ambiente di lavoro, igiene pubblica ed ambientale verso ATS/ASST/Fondazioni della Regione	€				171	139	74	122	129	31	40		1								
Ricavi di ATS per sanzioni amministrative art. 12-bis, L.R. 31/1997 ATS/ASST/Fondazioni della Regione	€							134	12												
Ricavi per formazione verso ATS/ASST/Fondazioni della Regione	€								1	2											
Altri ricavi per prestazioni non sanitarie verso ATS/ASST/Fondazioni della Regione	€								14												
Altri proventi diversi verso ATS/ASST/Fondazioni della Regione	€																				
A.3) Concorsi, recuperi, rimborsi per attività tipiche.																					
Rimborso personale comandato e convenzionato c/o ATS/ASST/Fondazioni della Regione	€							118	10	75	49										
Rimborsi per Cessione di farmaci ed emoderivati verso ATS/ASST/Fondazioni della Regione [ESCLUSI EMODERIVATI GESTITI VIA CONSORZIO	€																				
Rimborsi per Cessione emoderivati verso ATS/ASST/Fondazioni della Regione [SOLAMENTE OVE GESTITI NELL'AMBITO DEL CONSORZIO	€																				
Rimborsi per Cessione di sangue ed emocomponenti verso ATS/ASST/Fondazioni della Regione	€																				
Rimborso per acquisto altri beni da parte di ATS/ASST/Fondazioni della Regione	€																				
Altri concorsi, recuperi e rimborsi per attività tipiche da parte di ATS/ASST/Fondazioni della Regione	€							118	101	26											
B.1) Acquisti di beni																					
Farmaceutici: Specialità Medicinali da ATS/ASST/Fondazioni della Regione	€																				
Farmaceutici: Specialità Medicinali (Doppio Canale ex Nota CUF 37) da ATS/ASST/Fondazioni della Regione	€																				
Farmaceutici: Ossigeno da ATS/ASST/Fondazioni della Regione	€																				
Farmaceutici: Ossigeno (Doppio Canale) da ATS/ASST/Fondazioni della Regione	€																				
Emoderivati da ATS/ASST/Fondazioni della Regione [ESCLUSI EMODERIVATI GESTITI VIA CONSORZIO INTERREGIONALE]	€																				
Emoderivati da ATS/ASST/Fondazioni della Regione [SOLAMENTE OVE GESTITI NELL'AMBITO DEL CONSORZIO INTERREGIONALE]	€																				
Emoderivati (Doppio Canale ex Nota CUF 37) da ATS/ASST/Fondazioni della Regione	€																				
Sangue ed emocomponenti da ATS/ASST/Fondazioni della Regione	€																				
Altri beni e prodotti sanitari (escluso Specialità medicinali, ossigeno, emoderivati e sangue) da ATS/ASST/Fondazioni della Regione	€																				
Altri beni non sanitari da ATS/ASST/Fondazioni della Regione	€																				
B.2) Acquisti di servizi																					
acquisto di prestazioni ambulatoriali da strutture pubbliche ubicate nel proprio territorio: ASST/ATS/Fondazioni pubbliche	€							88.441	21.981	42.308											
acquisto di prestazioni ambulatoriali in strutture pubbliche ubicate in altre province della Lombardia: ASST/ATS/Fondazioni pubbliche	€	39	105	20	1.012	171	134	0	0	0	839	777	67	13	0	305	233	204	263		
Prestazioni di "screening" in strutture pubbliche ubicate nel proprio territorio: ASST/ATS/Fondazioni pubbliche	€							1.171	680	690											
Prestazioni di "screening" in strutture pubbliche ubicate in altre province della Lombardia: ASST/ATS/Fondazioni pubbliche	€											2									
acquisto di prestazioni di Neuro-psichiatria Infantile (Uonpia) in strutture pubbliche ubicate nel proprio territorio: ASST/ATS/Fondazioni pubbliche	€							2.792	1.089	984											
acquisto di prestazioni di Neuro-psichiatria Infantile (Uonpia) in strutture pubbliche ubicate in altre province della Lombardia: ASST/ATS/Fondazioni pubbliche	€	20	2	2	21	2	2				38	37					11		51		
acquisto di Drg da strutture pubbliche ubicate nel proprio territorio: ASST/Fondazioni pubbliche	€							211.023	33.774	82.459											
acquisto di Drg da strutture pubbliche ubicate in altre province della Lombardia: ATS/ASST/Fondazioni pubbliche	€	126	257	14	5.451	407	587	0	0	0	1.752	1.803	313	78	0	675	485	612	1.265		
acquisto di prestazioni di psichiatria in strutture pubbliche ubicate nel proprio territorio: ASST/Fondazioni pubbliche	€							13.881	6.092	4.194											
acquisto di prestazioni di psichiatria in strutture pubbliche ubicate in altre province lombarde: ATS/ASST/Fondazioni pubbliche	€		1		3	3	59				3	10	3	2					1		
acquisto farmaci file F da struture pubbliche ubicate nel proprio territorio: ASST/Fondazioni pubbliche	€							86.587	2.352	8.205											
acquisto farmaci file F da strutture pubbliche ubicate in altre province della Regione: ATS/ASST/Fondazioni pubbliche	€	2	1.673	0	1.575	46	20				887	371	14			506	129	82	472		
acquisto farmaci file F da Istituti penitenziari (anche per il tramite di ASST/Fondazioni pubbliche)	€							260													
acquisto farmaci "Doppio canale" (ex Nota CUF 37 più ossigeno) da strutture pubbliche ubicate nel proprio territorio (rimborso farmaco più servizio): ASST/Fondazioni pubbliche	€							21.138	3.300	3.682											
acquisto farmaci "Doppio canale" (ex Nota CUF 37 più ossigeno) da strutture pubbliche ubicate in altre province (rimborso farmaco più servizio): ATS/ASST/Fondazioni pubbliche	€	0	90	0	294	13	8				142	49	2	2	0	70	93	18	189		
acquisto farmaci "Primo Ciclo" da strutture pubbliche ubicate nel proprio territorio: ASST/Fondazioni pubbliche	€							67	33	54											
acquisto farmaci "Primo Ciclo" da strutture pubbliche ubicate in altre province della Regione: ASST/Fondazioni pubbliche	€				7						3	1				2					
Acquisto di voucher sociosanitari da ATS/ASST/Fondazioni della Regione	€																				
altri acquisti di prestazioni di servizi socio sanitari da ATS/ASST/Fondazioni della Regione	€																				
acquisto di prestazioni socio sanitarie integrate da RSA gestite da ASST (ATS/ASST/Fondazioni della Regione)	€																				
acquisto di prestazioni socio sanitarie integrate da CDI gestiti da ASST (ATS/ASST/Fondazioni della Regione)	€																				
acquisto di prestazioni socio sanitarie integrate da RSD gestite da ASST (ATS/ASST/Fondazioni della Regione)	€							1.920													
acquisto di prestazioni socio sanitarie integrate da CDD gestiti da ASST (ATS/ASST/Fondazioni della Regione)	€																				
acquisto di prestazioni socio sanitarie integrate da hospice gestiti da ASST (ATS/ASST/Fondazioni della Regione)	€																				
Servizi di consulenza sanitaria in area pagamento (art. 55 c.1 lett. c) d) ed ex art. 57-58 CCNL) - attività v/ATS-ASST-Fondazioni della Regione	€																				
Servizi di consulenza sanitaria in area pagamento (art. 55 c.2 CCNL) v/ATS-ASST-Fondazioni della Regione	€																				
Costi per prestazioni sanitarie intramoenia - Altro verso ATS-ASST-Fondazioni della Regione	€																				
Altre Contribuzioni Passive e sussidi verso altre ATS/ASST/Fondazioni della regione	€																				
Consulenze sanitarie da ATS/ASST/Fondazioni della Regione	€																				
Consulenze socio-sanitarie da ATS/ASST/Fondazioni della Regione	€																				
Consulenze scientifiche da ATS/ASST/Fondazioni della Regione	€																				
Rimborso degli oneri stipendiali del personale sanitario che presta servizio in azienda in posizione di comando in ATS/ASST/Fondazioni della Regione	€																				
Altre prestazioni per servizi sanitari da ATS/ASST/Fondazioni della Regione	€	1		4	22		14	902	2.224	1.749	31	21	29	10		2	2				
Altre prestazioni per servizi socio sanitari da ATS/ASST/Fondazioni della Regione	€							80													
Acquisto di altri servizi non sanitari da ATS/ASST/Fondazioni della Regione	€							21	6	182											
Consulenze non sanitarie da ATS/ASST/Fondazioni della Regione	€																				
Rimborso degli oneri stipendiali del personale non sanitario che presta servizio in azienda in posizione di comando in ATS/ASST/Fondazioni della Regione	€																				
Formazione esternalizzata da ATS/ASST/Fondazioni della Regione	€																				
B.3) Manutenzione e riparazione (ordinaria esternalizzata)																					
Manutenzioni e riparazioni da ATS/ASST/Fondazioni della Regione	€																				
B.4) Godimento di beni di terzi																					
Locazioni e noleggi da ATS/ASST/Fondazioni della Regione	€																				
B.9 Oneri diversi di gestione																					
Indennità, rimborso spese e oneri sociali per il direttore generale, direttore sanitario, direttore amministrativo e componenti del collegio sindacale v/ATS-ASST-Fondazioni d/Regione	€							49													
Indennità, rimborso spese e oneri sociali per il direttore scientifico a carico del Bilancio ricerca v/ATS-ASST-Fondazioni d/Regione	€																				
Indennità, rimborso spese e oneri sociali per il direttore sociale a carico del Bilancio sociale v/ATS-ASST-Fondazioni d/Regione	€																				
Sanzioni verso ATS della Regione	€																				
C.1 Interessi attivi																					
Interessi attivi verso ATS-ASST-Fondazioni della Regione	€																				
C.3 Interessi passivi																					
Interessi passivi verso ATS-ASST-Fondazioni della Regione	€																				
E.1) Proventi Straordinari																					
Plusvalenze da ATS-ASST-Fondazioni della Regione	€																				
Sopravvenienze e insussistenze attive verso ATS/ASST/Fondazioni della Regione	€							52	21	31											
E.2) Oneri Straordinari																					
Minusvalenze da ATS-ASST-Fondazioni della Regione	€																				
Sopravvenienze e insussistenze passive verso ATS/ASST/Fondazioni della Regione relative alla mobilità intraregionale	€																				
Altre sopravvenienze e insussistenze passive verso ATS/ASST/Fondazioni della Regione	€							2													

COD_COGE	Dettaglio nota integrativa di: ATS DI BRESCIA - Consuntivo 2017		TOTALE N.I.	TOTALE FOGLIO CONS	Codice Azienda	ATS DELLA CITTA' METROPOLITANA DI MILANO	ATS DELL'INSUBRIA	ATS DELLA MONTAGNA	ATS DELLA BRIANZA	ATS DI BERGAMO	ATS DI BRESCIA	ATS DELLA VAL PADANA	ATS DI PAVIA	ASST GRANDE OSPEDALE METROPOLITANO NIGUARDA	ASST SANTI PAOLO E CARLO	ASST FATEBENEFRATELLI SACCO	ASST CENTRO SPECIALISTICO ORTOPEDICO TRAUMATOLOGICO	ASST OVEST MILANESE	ASST RHODENSE	ASST NORD MILANO	ASST MELEGNANO E DELLA MARTESANA	ASST DI LODI	ASST DEI SETTE LAGHI	ASST DELLA VALLE OLONA	ASST LARIANA	ASST DELLA VALTELLINA E DELL'ALTO LARIO	ASST DELLA VALCAMONICA
	(Valori in migliaia di Euro)			326		321	322	323	324	325	326	327	328	701	702	703	704	705	706	707	708	709	710	711	712	713	714
	A.1. Contributi in conto esercizio.																										
4.10.10.20.030.010.00.000	Contributi vincolati da ATS/ASST/Fondazioni della regione (extra fondo)	€		0	326																						
4.10.10.20.030.020.00.000	Altri contributi da ATS/ASST/Fondazioni della regione (extra fondo)	€		0	326																						
	A.2. Proventi e ricavi diversi.																										
4.10.20.10.010.010.00.000	ricavi per prestazioni drg per la ATS di appartenza	€		0	326																						
4.10.20.10.010.020.00.000	ricavi per prestazioni drg per altre ATS lombarde	€		0	326																						
4.10.20.10.020.010.00.000	ricavi per prestazioni attivita' ambulatoriale per la ATS di appartenenza	€		0	326																						
4.10.20.10.020.020.00.000	ricavi per prestazioni attivita' ambulatoriale per altre ATS lombarde	€		0	326																						
4.10.20.10.020.110.00.000	ricavi per prestazioni di "screening" ATS di appartenenza	€		0	326																						
4.10.20.10.020.120.00.000	ricavi per prestazioni di "screening" altre ATS della regione	€		0	326																						
4.10.20.10.020.210.00.000	ricavi per Neuro-psichiatria Infantile (Uonpia) per la ATS di appartenenza	€		0	326																						
4.10.20.10.020.220.00.000	ricavi per Neuro-psichiatria Infantile (Uonpia) per altre ATS lombarde	€		0	326																						
4.10.20.10.030.010.00.000	ricavi per attivita' di psichiatria (circ. 46/san) per la ATS di appartenenza	€		0	326																						
4.10.20.10.030.020.00.000	ricavi per attivita' di psichiatria (circ. 46/san) per altre ATS lombarde	€		0	326																						
4.10.20.10.040.010.01.000	ricavi per farmaci File F (escluso HCV) per la ATS di appartenenza	€		0	326																						
4.10.20.10.040.010.02.000	ricavi per farmaci HCV per la ATS di appartenenza	€		0	326																						
4.10.20.10.040.020.01.000	ricavi per farmaci File F (escluso HCV) per altre ATS lombarde	€		0	326																						
4.10.20.10.040.020.02.000	ricavi per farmaci HCV per altre ATS lombarde	€		0	326																						
4.10.20.10.040.080.01.000	ricavi per i farmaci File F (escluso HCV) per carcerati (per conto Istituti penitenziari)	€		0	326																						
4.10.20.10.040.080.02.000	ricavi per i farmaci HCV per carcerati (per conto Istituti penitenziari)	€		0	326																						
4.10.20.10.050.010.00.000	ricavi per farmaci erogati in "Doppio Canale" per ATS di appartenenza	€		0	326																						
4.10.20.10.050.020.00.000	ricavi per farmaci erogati in "Doppio Canale" per altre ATS lombarde	€		0	326																						
4.10.20.10.060.010.00.000	ricavi per farmaci erogati in "Primo ciclo" per ATS di appartenenza	€		0	326																						
4.10.20.10.060.020.00.000	ricavi per farmaci erogati in "Primo ciclo" per altre ATS lombarde	€		0	326																						
4.10.20.10.100.010.00.000	Prestazioni di servizi MMG, PLS, Continuità assistenziale per ATS di appartenenza	€		0	326																						
4.10.20.10.100.020.00.000	Prestazioni di servizi MMG, PLS, Continuità assistenziale per altre ATS lombarde	€		0	326																						
4.10.20.10.110.010.00.000	Prestazioni servizi farmaceutica convenzionata per ATS di appartenenza	€		0	326																						
4.10.20.10.110.020.00.000	Prestazioni servizi farmaceutica convenzionata per altre ATS lombarde	€		0	326																						
4.10.20.10.120.010.00.000	Prestazioni termali per ATS di appartenenza	€		0	326																						
4.10.20.10.120.020.00.000	Prestazioni termali per altre ATS lombarde	€		0	326																						
4.10.20.10.130.010.00.000	Prestazioni di trasporto ambulanze ed elisoccorso per ATS di appartenenza	€		0	326																						
4.10.20.10.130.020.00.000	Prestazioni di trasporto ambulanze ed elisoccorso per ATS/ASST/Irccs della Regione	€		0	326																						
4.10.20.10.190.010.00.000	Altre prestazioni sanitarie v/ATS di appartenenza	€		0	326																						
4.10.20.10.190.020.00.000	Altre prestazioni sanitarie verso altre ATS/ASST/Fondazioni lombardi	€		0	326																						
4.10.20.10.200.010.00.000	Altre prestazioni socio sanitarie v/ ATS di appartenenza	€		0	326																						
4.10.20.10.200.015.00.000	Ricavi per Voucher socio-sanitari ATS della Regione	€		0	326																						
4.10.20.10.200.020.00.000	Altre prestazioni socio sanitarie verso altre ATS/ASST/Fondazioni lombardi	€		0	326																						
4.10.20.10.300.010.00.000	Ricavi per consulenza sanitaria per ATS di appartenenza	€		0	326																						
4.10.20.10.300.020.00.000	Ricavi per consulenza sanitaria v/altre ATS-ASST-Fondazioni della Regione	€		0	326																						
4.10.20.10.500.120.00.000	Ricavi per servizi di consulenza sanitaria in area pagamento (art. 55 c.1 lett. c) d) ed ex art. 57-58 CCNL) verso ATS-ASST-Fondazioni della Regione	€		0	326																						
4.10.20.10.500.220.00.000	Ricavi per prestazioni sanitarie intramoenia - Altro verso ATS-ASST-Fondazioni della Regione	€		0	326																						
4.10.20.10.600.800.00.000	Ricavi di ATS per attività di prevenzione, salute ambiente di lavoro, igiene pubblica ed ambientale verso ATS/ASST/Fondazioni della Regione	€		0	326																						
4.10.20.10.650.020.00.000	Ricavi di ATS per sanzioni amministrative art. 12-bis, L.R. 31/1997 ATS/ASST/Fondazioni della Regione	€		0	326																						
4.10.20.20.050.020.00.000	Ricavi per formazione verso ATS/ASST/Fondazioni della Regione	€		0	326																						
4.10.20.20.080.010.00.000	Altri ricavi per prestazioni non sanitarie verso ATS/ASST/Fondazioni della Regione	€		0	326																						
4.10.20.30.080.010.00.000	Altri proventi diversi verso ATS/ASST/Fondazioni della Regione	€		0	326																						
	A.3) Concorsi, recuperi, rimborsi per attività tipiche.																										
4.10.30.20.010.010.00.000	Rimborso personale comandato e convenzionato c/o ATS/ASST/Fondazioni della Regione	€		0	326																						
4.10.30.20.020.010.00.000	Rimborsi per Cessione di farmaci ed emoderivati verso ATS/ASST/Fondazioni della Regione [ESCLUSI EMODERIVATI GESTITI VIA CONSORZIO	€		0	326																						
4.10.30.20.020.012.00.000	Rimborsi per Cessione emoderivati verso ATS/ASST/Fondazioni della Regione [SOLAMENTE OVE GESTITI NELL'AMBITO DEL CONSORZIO	€		0	326																						
4.10.30.20.030.010.00.000	Rimborsi per Cessione di sangue ed emocomponenti verso ATS/ASST/Fondazioni della Regione	€		0	326																						
4.10.30.20.040.010.00.000	Rimborso per acquisto altri beni da parte di ATS/ASST/Fondazioni della Regione	€		0	326																						
4.10.30.20.050.010.00.000	Altri concorsi, recuperi e rimborsi per attività tipiche da parte di ATS/ASST/Fondazioni della Regione	€		0	326																						
	B.1) Acquisti di beni																										
4.20.05.10.010.810.00.000	Farmaceutici: Specialità Medicinali da ATS/ASST/Fondazioni della Regione	€		0	326																						
4.20.05.10.010.820.00.000	Farmaceutici: Specialità Medicinali (Doppio Canale ex Nota CUF 37) da ATS/ASST/Fondazioni della Regione	€		0	326																						
4.20.05.10.020.810.00.000	Farmaceutici: Ossigeno da ATS/ASST/Fondazioni della Regione	€		0	326																						
4.20.05.10.020.820.00.000	Farmaceutici: Ossigeno (Doppio Canale) da ATS/ASST/Fondazioni della Regione	€		0	326																						
4.20.05.10.030.810.00.000	Emoderivati da ATS/ASST/Fondazioni della Regione [ESCLUSI EMODERIVATI GESTITI VIA CONSORZIO INTERREGIONALE]	€		0	326																						
4.20.05.10.030.812.00.000	Emoderivati da ATS/ASST/Fondazioni della Regione [SOLAMENTE OVE GESTITI NELL'AMBITO DEL CONSORZIO INTERREGIONALE]	€		0	326																						
4.20.05.10.030.820.00.000	Emoderivati (Doppio Canale ex Nota CUF 37) da ATS/ASST/Fondazioni della Regione	€		0	326																						
4.20.05.10.130.810.00.000	Sangue ed emocomponenti da ATS/ASST/Fondazioni della Regione	€		0	326																						
4.20.05.10.800.810.00.000	Altri beni e prodotti sanitari (escluso Specialità medicinali, ossigeno, emoderivati e sangue) da ATS/ASST/Fondazioni della Regione	€		0	326																						
4.20.05.20.800.810.00.000	Altri beni non sanitari da ATS/ASST/Fondazioni della Regione	€		0	326																						
	B.2) Acquisti di servizi																										
4.20.10.10.030.010.10.010	acquisto di prestazioni ambulatoriali da strutture pubbliche ubicate nel proprio territorio: ASST/ATS/Fondazioni pubbliche	€		0	326																						
4.20.10.10.030.010.10.030	acquisto di prestazioni ambulatoriali in strutture pubbliche ubicate in altre province della Lombardia: ASST/ATS/Fondazioni pubbliche	€		0	326																						
4.20.10.10.030.030.10.010	Prestazioni di "screening" in strutture pubbliche ubicate nel proprio territorio: ASST/ATS/Fondazioni pubbliche	€		0	326																						
4.20.10.10.030.030.10.030	Prestazioni di "screening" in strutture pubbliche ubicate in altre province della Lombardia: ASST/ATS/Fondazioni pubbliche	€		0	326																						
4.20.10.10.030.040.10.010	acquisto di prestazioni di Neuro-psichiatria Infantile (Uonpia) in strutture pubbliche ubicate nel proprio territorio: ASST/ATS/Fondazioni pubbliche	€		0	326																						
4.20.10.10.030.040.10.030	acquisto di prestazioni di Neuro-psichiatria Infantile (Uonpia) in strutture pubbliche ubicate in altre province della Lombardia: ASST/ATS/Fondazioni pubbliche	€		0	326																						
4.20.10.10.060.010.10.000	acquisto di Drg da strutture pubbliche ubicate nel proprio territorio: ASST/Fondazioni pubbliche	€		0	326																						
4.20.10.10.060.010.30.000	acquisto di Drg da strutture pubbliche ubicate in altre province della Lombardia: ATS/ASST/Fondazioni pubbliche	€		0	326																						
4.20.10.10.070.010.10.000	acquisto di prestazioni di psichiatria in strutture pubbliche ubicate nel proprio territorio: ASST/Fondazioni pubbliche	€		0	326																						
4.20.10.10.070.010.30.000	acquisto di prestazioni di psichiatria in strutture pubbliche ubicate in altre province lombarde: ATS/ASST/Fondazioni pubbliche	€		0	326																						
4.20.10.10.080.010.10.000	acquisto farmaci file F da struture pubbliche ubicate nel proprio territorio: ASST/Fondazioni pubbliche	€		0	326																						
4.20.10.10.080.010.30.000	acquisto farmaci file F da strutture pubbliche ubicate in altre province della Regione: ATS/ASST/Fondazioni pubbliche	€		0	326																						
4.20.10.10.080.010.50.000	acquisto farmaci file F da Istituti penitenziari (anche per il tramite di ASST/Fondazioni pubbliche)	€		0	326																						
4.20.10.10.080.030.10.000	acquisto farmaci "Doppio canale" (ex Nota CUF 37 più ossigeno) da strutture pubbliche ubicate nel proprio territorio (rimborso farmaco più servizio): ASST/Fondazioni pubbliche	€		0	326																						
4.20.10.10.080.030.30.000	acquisto farmaci "Doppio canale" (ex Nota CUF 37 più ossigeno) da strutture pubbliche ubicate in altre province (rimborso farmaco più servizio): ATS/ASST/Fondazioni pubbliche	€		0	326																						
4.20.10.10.080.050.10.000	acquisto farmaci "Primo Ciclo" da strutture pubbliche ubicate nel proprio territorio: ASST/Fondazioni pubbliche	€		0	326																						
4.20.10.10.080.050.30.000	acquisto farmaci "Primo Ciclo" da strutture pubbliche ubicate in altre province della Regione: ASST/Fondazioni pubbliche	€		0	326																						
4.20.10.10.110.010.40.050	Acquisto di voucher sociosanitari da ATS/ASST/Fondazioni della Regione	€		0	326																						
4.20.10.10.110.010.80.010	altri acquisti di prestazioni di servizi socio sanitari da ATS/ASST/Fondazioni della Regione	€		0	326																						
4.20.10.10.110.020.20.120	acquisto di prestazioni socio sanitarie integrate da RSA gestite da ASST (ATS/ASST/Fondazioni della Regione)	€		0	326																						
4.20.10.10.110.020.20.130	acquisto di prestazioni socio sanitarie integrate da CDI gestiti da ASST (ATS/ASST/Fondazioni della Regione)	€		0	326																						
4.20.10.10.110.020.20.140	acquisto di prestazioni socio sanitarie integrate da RSD gestite da ASST (ATS/ASST/Fondazioni della Regione)	€		0	326																						
4.20.10.10.110.020.20.150	acquisto di prestazioni socio sanitarie integrate da CDD gestiti da ASST (ATS/ASST/Fondazioni della Regione)	€		0	326																						
4.20.10.10.110.020.20.160	acquisto di prestazioni socio sanitarie integrate da hospice gestiti da ASST (ATS/ASST/Fondazioni della Regione)	€		0	326																						
4.20.10.10.120.025.00.000	Servizi di consulenza sanitaria in area pagamento (art. 55 c.1 lett. c) d) ed ex art. 57-58 CCNL) - attività v/ATS-ASST-Fondazioni della Regione	€		0	326																						
4.20.10.10.120.035.00.000	Servizi di consulenza sanitaria in area pagamento (art. 55 c.2 CCNL) v/ATS-ASST-Fondazioni della Regione	€		0	326																						
4.20.10.10.120.040.00.000	Costi per prestazioni sanitarie intramoenia - Altro verso ATS-ASST-Fondazioni della Regione	€		0	326																						
4.20.10.10.130.010.35.000	Altre Contribuzioni Passive e sussidi verso altre ATS/ASST/Fondazioni della regione	€		0	326																						
4.20.10.10.140.010.10.000	Consulenze sanitarie da ATS/ASST/Fondazioni della Regione	€		0	326																						
4.20.10.10.140.010.15.000	Consulenze socio-sanitarie da ATS/ASST/Fondazioni della Regione	€		0	326																						
4.20.10.10.140.010.20.000	Consulenze scientifiche da ATS/ASST/Fondazioni della Regione	€		0	326																						
4.20.10.10.140.030.10.000	Rimborso degli oneri stipendiali del personale sanitario che presta servizio in azienda in posizione di comando in ATS/ASST/Fondazioni della Regione	€		0	326																						
4.20.10.10.150.010.10.000	Altre prestazioni per servizi sanitari da ATS/ASST/Fondazioni della Regione	€		0	326																						
4.20.10.10.150.010.15.000	Altre prestazioni per servizi socio sanitari da ATS/ASST/Fondazioni della Regione	€		0	326																						
4.20.10.20.010.040.10.000	Acquisto di altri servizi non sanitari da ATS/ASST/Fondazioni della Regione	€		0	326																						
4.20.10.20.020.010.10.010	Consulenze non sanitarie da ATS/ASST/Fondazioni della Regione	€		0	326																						
4.20.10.20.020.030.10.000	Rimborso degli oneri stipendiali del personale non sanitario che presta servizio in azienda in posizione di comando in ATS/ASST/Fondazioni della Regione	€		0	326																						
4.20.10.20.030.020.00.000	Formazione esternalizzata da ATS/ASST/Fondazioni della Regione	€		0	326																						
	B.3) Manutenzione e riparazione (ordinaria esternalizzata)																										
4.20.15.90.000.000.00.000	Manutenzioni e riparazioni da ATS/ASST/Fondazioni della Regione	€		0	326																						
	B.4) Godimento di beni di terzi																										
4.20.20.80.010.000.00.000	Locazioni e noleggi da ATS/ASST/Fondazioni della Regione	€		0	326																						
	B.9 Oneri diversi di gestione																										
4.20.30.40.012.000.00.000	Indennità, rimborso spese e oneri sociali per il direttore generale, direttore sanitario, direttore amministrativo e componenti del collegio sindacale v/ATS-ASST-Fondazioni d/Regione	€		0	326																						
4.20.30.40.022.000.00.000	Indennità, rimborso spese e oneri sociali per il direttore scientifico a carico del Bilancio ricerca v/ATS-ASST-Fondazioni d/Regione	€		0	326																						
4.20.30.40.032.000.00.000	Indennità, rimborso spese e oneri sociali per il direttore sociale a carico del Bilancio sociale v/ATS-ASST-Fondazioni d/Regione	€		0	326																						
4.20.30.50.020.000.00.000	Sanzioni verso ATS della Regione	€		0	326																						
	C.1 Interessi attivi																										
5.10.10.30.090.000.00.000	Interessi attivi verso ATS-ASST-Fondazioni della Regione	€		0	326																						
	C.3 Interessi passivi																										
5.20.10.30.080.000.00.000	Interessi passivi verso ATS-ASST-Fondazioni della Regione	€		0	326																						
	E.1) Proventi Straordinari																										
7.10.10.20.000.000.00.000	Plusvalenze da ATS-ASST-Fondazioni della Regione	€		0	326																						
7.10.30.10.000.000.00.000	Sopravvenienze e insussistenze attive verso ATS/ASST/Fondazioni della Regione	€		0	326																						
	E.2) Oneri Straordinari																										
7.20.10.20.000.000.00.000	Minusvalenze da ATS-ASST-Fondazioni della Regione	€		0	326																						
7.20.40.10.000.000.00.000	Sopravvenienze e insussistenze passive verso ATS/ASST/Fondazioni della Regione relative alla mobilità intraregionale	€		0	326																						
7.20.40.15.000.000.00.000	Altre sopravvenienze e insussistenze passive verso ATS/ASST/Fondazioni della Regione	€		0	326																						

Dettaglio nota integrativa di: ATS DI BRESCIA - Consuntivo 2017		ASST DI LECCO	ASST DI MONZA	ASST DI VIMERCATE	ASST PAPA GIOVANNI XXIII	ASST DI BERGAMO OVEST	ASST DI BERGAMO EST	ASST DEGLI SPEDALI CIVILI DI BRESCIA	ASST DELLA FRANCIACORTA	ASST DEL GARDA	ASST DI CREMONA	ASST DI MANTOVA	ASST DI CREMA	ASST DI PAVIA	INRCA CENTRO PER LE BRONC. - CASATENOVO	IRCCS ISTITUTO NAZIONALE DEI TUMORI	IRCCS ISTITUTO NEUROLOGICO CARLO BESTA	IRCCS POLICLINICO SAN MATTEO	IRCCS OSPEDALE POLICLINICO DI MILANO	AZIENDA REGIONALE EMEROTECA LOMBARDIA (AREU)	AGENZIA DEI CONTROLLI
(Valori in migliaia di Euro)		715	716	717	718	719	720	721	722	723	724	725	726	727	920	922	923	924	925	991	992
A.1. Contributi in conto esercizio.																					
Contributi vincolati da ATS/ASST/Fondazioni della regione (extra fondo)	€																				
Altri contributi da ATS/ASST/Fondazioni della regione (extra fondo)	€																				
A.2. Proventi e ricavi diversi.																					
ricavi per prestazioni drg per la ATS di appartenza	€																				
ricavi per prestazioni drg per altre ATS lombarde	€																				
ricavi per prestazioni attivita' ambulatoriale per la ATS di appartenenza	€																				
ricavi per prestazioni attivita' ambulatoriale per altre ATS lombarde	€																				
ricavi per prestazioni di "screening" ATS di appartenenza	€																				
ricavi per prestazioni di "screening" altre ATS della regione	€																				
ricavi per Neuro-psichiatria Infantile (Uonpia) per la ATS di appartenenza	€																				
ricavi per Neuro-psichiatria Infantile (Uonpia) per altre ATS lombarde	€																				
ricavi per attivita' di psichiatria (circ. 46/san): per la ATS di appartenenza	€																				
ricavi per attivita' di psichiatria (circ. 46/san) per altre ATS lombarde	€																				
ricavi per farmaci File F (escluso HCV) per la ATS di appartenenza	€																				
ricavi per farmaci HCV per la ATS di appartenenza	€																				
ricavi per farmaci File F (escluso HCV) per altre ATS lombarde	€																				
ricavi per farmaci HCV per altre ATS lombarde	€																				
ricavi per i farmaci File F (escluso HCV) per carcerati (per conto Istituti penitenziari)	€																				
ricavi per i farmaci HCV per carcerati (per conto Istituti penitenziari)	€																				
ricavi per farmaci erogati in "Doppio Canale" per ATS di appartenenza	€																				
ricavi per farmaci erogati in "Doppio Canale" per altre ATS lombarde	€																				
ricavi per farmaci erogati in "Primo ciclo" per ATS di appartenenza	€																				
ricavi per farmaci erogati in "Primo ciclo" per altre ATS lombarde	€																				
Prestazioni di servizi MMG, PLS, Continuità assistenziale per ATS di appartenenza	€																				
Prestazioni di servizi MMG, PLS, Continuità assistenziale per altre ATS lombarde	€																				
Prestazioni servizi farmaceutica convenzionata per ATS di appartenenza	€																				
Prestazioni servizi farmaceutica convenzionata per altre ATS lombarde	€																				
Prestazioni termali per ATS di appartenenza	€																				
Prestazioni termali per altre ATS lombarde	€																				
Prestazioni di trasporto ambulanze ed elisoccorso per ATS di appartenenza	€																				
Prestazioni di trasporto ambulanze ed elisoccorso per ATS/ASST/Irccs della Regione	€																				
Altre prestazioni sanitarie v/ATS di appartenenza	€																				
Altre prestazioni sanitarie verso altre ATS/ASST/Fondazioni lombardi	€																				
Altre prestazioni socio sanitarie v/ ATS di appartenenza	€																				
Ricavi per Voucher socio-sanitari ATS della Regione	€																				
Altre prestazioni socio sanitarie verso altre ATS/ASST/Fondazioni lombardi	€																				
Ricavi per consulenza sanitaria per ATS di appartenenza	€																				
Ricavi per consulenza sanitaria v/altre ATS-ASST-Fondazioni della Regione	€																				
Ricavi per servizi di consulenza sanitaria in area pagamento (art. 55 c.1 lett. c) d) ed ex art. 57-58 CCNL) verso ATS-ASST-Fondazioni della Regione	€																				
Ricavi per prestazioni sanitarie intramoenia - Altro verso ATS-ASST-Fondazioni della Regione	€																				
Ricavi di ATS per attività di prevenzione, salute ambiente di lavoro, igiene pubblica ed ambientale verso ATS/ASST/Fondazioni della Regione	€																				
Ricavi di ATS per sanzioni amministrative art. 12-bis, L.R. 31/1997 ATS/ASST/Fondazioni della Regione	€																				
Ricavi per formazione verso ATS/ASST/Fondazioni della Regione	€																				
Altri ricavi per prestazioni non sanitarie verso ATS/ASST/Fondazioni della Regione	€																				
Altri proventi diversi verso ATS/ASST/Fondazioni della Regione	€																				
A.3) Concorsi, recuperi, rimborsi per attività tipiche.																					
Rimborso personale comandato e convenzionato c/o ATS/ASST/Fondazioni della Regione	€																				
Rimborsi per Cessione di farmaci ed emoderivati verso ATS/ASST/Fondazioni della Regione [ESCLUSI EMODERIVATI GESTITI VIA CONSORZIO	€																				
Rimborsi per Cessione emoderivati verso ATS/ASST/Fondazioni della Regione [SOLAMENTE OVE GESTITI NELL'AMBITO DEL CONSORZIO	€																				
Rimborsi per Cessione di sangue ed emocomponenti verso ATS/ASST/Fondazioni della Regione	€																				
Rimborso per acquisto altri beni da parte di ATS/ASST/Fondazioni della Regione	€																				
Altri concorsi, recuperi e rimborsi per attività tipiche da parte di ATS/ASST/Fondazioni della Regione	€																				
B.1) Acquisti di beni																					
Farmaceutici: Specialità Medicinali da ATS/ASST/Fondazioni della Regione	€																				
Farmaceutici: Specialità Medicinali (Doppio Canale ex Nota CUF 37) da ATS/ASST/Fondazioni della Regione	€																				
Farmaceutici: Ossigeno da ATS/ASST/Fondazioni della Regione	€																				
Farmaceutici: Ossigeno (Doppio Canale) da ATS/ASST/Fondazioni della Regione	€																				
Emoderivati da ATS/ASST/Fondazioni della Regione [ESCLUSI EMODERIVATI GESTITI VIA CONSORZIO INTERREGIONALE]	€																				
Emoderivati da ATS/ASST/Fondazioni della Regione [SOLAMENTE OVE GESTITI NELL'AMBITO DEL CONSORZIO INTERREGIONALE]	€																				
Emoderivati (Doppio Canale ex Nota CUF 37) da ATS/ASST/Fondazioni della Regione	€																				
Sangue ed emocomponenti da ATS/ASST/Fondazioni della Regione	€																				
Altri beni e prodotti sanitari (escluso Specialità medicinali, ossigeno, emoderivati e sangue) da ATS/ASST/Fondazioni della Regione	€																				
Altri beni non sanitari da ATS/ASST/Fondazioni della Regione	€																				
B.2) Acquisti di servizi																					
acquisto di prestazioni ambulatoriali da strutture pubbliche ubicate nel proprio territorio: ASST/ATS/Fondazioni pubbliche	€																				
acquisto di prestazioni ambulatoriali in strutture pubbliche ubicate in altre province della Lombardia: ASST/ATS/Fondazioni pubbliche	€																				
Prestazioni di "screening" in strutture pubbliche ubicate nel proprio territorio: ASST/ATS/Fondazioni pubbliche	€																				
Prestazioni di "screening" in strutture pubbliche ubicate in altre province della Lombardia: ASST/ATS/Fondazioni pubbliche	€																				
acquisto di prestazioni di Neuro-psichiatria Infantile (Uonpia) in strutture pubbliche ubicate nel proprio territorio: ASST/ATS/Fondazioni pubbliche	€																				
acquisto di prestazioni di Neuro-psichiatria Infantile (Uonpia) in strutture pubbliche ubicate in altre province della Lombardia: ASST/ATS/Fondazioni pubbliche	€																				
acquisto di Drg da strutture pubbliche ubicate nel proprio territorio: ASST/Fondazioni pubbliche	€																				
acquisto di Drg da strutture pubbliche ubicate in altre province della Lombardia: ATS/ASST/Fondazioni pubbliche	€																				
acquisto di prestazioni di psichiatria in strutture pubbliche ubicate nel proprio territorio: ASST/Fondazioni pubbliche	€																				
acquisto di prestazioni di psichiatria in strutture pubbliche ubicate in altre province lombarde: ATS/ASST/Fondazioni pubbliche	€																				
acquisto farmaci file F da strutture pubbliche ubicate nel proprio territorio: ASST/Fondazioni pubbliche	€																				
acquisto farmaci file F da strutture pubbliche ubicate in altre province della Regione: ATS/ASST/Fondazioni pubbliche	€																				
acquisto farmaci file F da Istituti penitenziari (anche per il tramite di ASST/Fondazioni pubbliche)	€																				
acquisto farmaci "Doppio canale" (ex Nota CUF 37 più ossigeno) da strutture pubbliche ubicate nel proprio territorio (rimborso farmaco più servizio): ASST/Fondazioni pubbliche	€																				
acquisto farmaci "Doppio canale" (ex Nota CUF 37 più ossigeno) da strutture pubbliche ubicate in altre province (rimborso farmaco più servizio): ATS/ASST/Fondazioni pubbliche	€																				
acquisto farmaci "Primo Ciclo" da strutture pubbliche ubicate nel proprio territorio: ASST/Fondazioni pubbliche	€																				
acquisto farmaci "Primo Ciclo" da strutture pubbliche ubicate in altre province della Regione: ASST/Fondazioni pubbliche	€																				
Acquisto di voucher sociosanitari da ATS/ASST/Fondazioni della Regione	€																				
altri acquisti di prestazioni di servizi socio sanitari da ATS/ASST/Fondazioni della Regione	€																				
acquisto di prestazioni socio sanitarie integrate da RSA gestite da ASST (ATS/ASST/Fondazioni della Regione)	€																				
acquisto di prestazioni socio sanitarie integrate da CDI gestiti da ASST (ATS/ASST/Fondazioni della Regione)	€																				
acquisto di prestazioni socio sanitarie integrate da RSD gestite da ASST (ATS/ASST/Fondazioni della Regione)	€																				
acquisto di prestazioni socio sanitarie integrate da CDD gestiti da ASST (ATS/ASST/Fondazioni della Regione)	€																				
acquisto di prestazioni socio sanitarie integrate da hospice gestiti da ASST (ATS/ASST/Fondazioni della Regione)	€																				
Servizi di consulenza sanitaria in area pagamento (art. 55 c.1 lett. c) d) ed ex art. 57-58 CCNL) - attività v/ATS-ASST-Fondazioni della Regione	€																				
Servizi di consulenza sanitaria in area pagamento (art. 55 c.2 CCNL) v/ATS-ASST-Fondazioni della Regione	€																				
Costi per prestazioni sanitarie intramoenia - Altro verso ATS/ASST-Fondazioni della Regione	€																				
Altre Contribuzioni Passive e sussidi verso altre ATS/ASST/Fondazioni della regione	€																				
Consulenze sanitarie da ATS/ASST/Fondazioni della Regione	€																				
Consulenze socio-sanitarie da ATS/ASST/Fondazioni della Regione	€																				
Consulenze scientifiche da ATS/ASST/Fondazioni della Regione	€																				
Rimborso degli oneri stipendiali del personale sanitario che presta servizio in azienda in posizione di comando in ATS/ASST/Fondazioni della Regione	€																				
Altre prestazioni per servizi sanitari da ATS/ASST/Fondazioni della Regione	€																				
Altre prestazioni per servizi socio sanitari da ATS/ASST/Fondazioni della Regione	€																				
Acquisto di altri servizi non sanitari da ATS/ASST/Fondazioni della Regione	€																				
Consulenze non sanitarie da ATS/ASST/Fondazioni della Regione	€																				
Rimborso degli oneri stipendiali del personale non sanitario che presta servizio in azienda in posizione di comando in ATS/ASST/Fondazioni della Regione	€																				
Formazione esternalizzata da ATS/ASST/Fondazioni della Regione	€																				
B.3) Manutenzione e riparazione (ordinaria esternalizzata)																					
Manutenzioni e riparazioni da ATS/ASST/Fondazioni della Regione	€																				
B.4) Godimento di beni di terzi																					
Locazione e noleggi da ATS/ASST/Fondazioni della Regione	€																				
B.9 Oneri diversi di gestione																					
Indennità, rimborso spese e oneri sociali per il direttore generale, direttore sanitario, direttore amministrativo e componenti del collegio sindacale v/ATS-ASST-Fondazioni d/Regione	€																				
Indennità, rimborso spese e oneri sociali per il direttore scientifico a carico del Bilancio ricerca v/ATS-ASST-Fondazioni d/Regione	€																				
Indennità, rimborso spese e oneri sociali per il direttore sociale a carico del Bilancio sociale v/ATS-ASST-Fondazioni d/Regione	€																				
Sanzioni verso ATS della Regione	€																				
C.1 Interessi attivi																					
Interessi attivi verso ATS-ASST-Fondazioni della Regione	€																				
C.3 Interessi passivi																					
Interessi passivi verso ATS-ASST-Fondazioni della Regione	€																				
E.1) Proventi Straordinari																					
Plusvalenze da ATS-ASST-Fondazioni della Regione	€																				
Sopravvenienze e insussistenze attive verso ATS/ASST/Fondazioni della Regione	€																				
E.2) Oneri Straordinari																					
Minusvalenze da ATS-ASST-Fondazioni della Regione	€																				
Sopravvenienze e insussistenze passive verso ATS/ASST/Fondazioni della Regione relative alla mobilità intraregionale	€																				
Altre sopravvenienze e insussistenze passive verso ATS/ASST/Fondazioni della Regione	€																				

A.S.C.R.I.B.A.

MINISTERO DELLA SANITA'

Direzione Generale della Programmazione sanitaria, dei livelli di assistenza e dei principi etici di sistema

Direzione Generale del Sistema Informativo

CE

MODELLO DI RILEVAZIONE DEL CONTO ECONOMICO
AZIENDE UNITA' SANITARIE LOCALI - AZIENDE OSPEDALIERE
IRCCS - AZIENDE OSPEDALIERE UNIVERSITARIE

STRUTTURA RILEVATA	
REGIONE	030
U.S.L./AZ.OSP.	326
OGGETTO DELLA RILEVAZIONE	
Consuntivo	0
ANNO	2017

Verbale Collegio Sindacale (S/N)	S

(valori in migliaia di Euro)

Cons	CODICE	VOCE MODELLO CE	IMPORTO
		A) Valore della produzione	
	AA0010	**A.1) Contributi in c/esercizio**	**1615210**
	AA0020	***A.1.A) Contributi da Regione o Prov. Aut. per quota F.S. regionale***	***1611268***
	AA0030	*A.1.A.1) da Regione o Prov. Aut. per quota F.S. regionale indistinto*	1608002
	AA0040	*A.1.A.2) da Regione o Prov. Aut. per quota F.S. regionale vincolato*	3266
	AA0050	***A.1.B) Contributi c/esercizio (extra fondo)***	***3942***
	AA0060	*A.1.B.1) da Regione o Prov. Aut. (extra fondo)*	*1064*
	AA0070	A.1.B.1.1) Contributi da Regione o Prov. Aut. (extra fondo) vincolati	1064
	AA0080	A.1.B.1.2) Contributi da Regione o Prov. Aut. (extra fondo) - Risorse aggiuntive da bilancio regionale a titolo di copertura LEA	0
	AA0090	A.1.B.1.3) Contributi da Regione o Prov. Aut. (extra fondo) - Risorse aggiuntive da bilancio regionale a titolo di copertura extra LEA	0
	AA0100	A.1.B.1.4) Contributi da Regione o Prov. Aut. (extra fondo) - Altro	0
	AA0110	*A.1.B.2) Contributi da Aziende sanitarie pubbliche della Regione o Prov. Aut. (extra fondo)*	*25*
R	AA0120	A.1.B.2.1) Contributi da Aziende sanitarie pubbliche della Regione o Prov. Aut. (extra fondo) vincolati	25
R	AA0130	A.1.B.2.2) Contributi da Aziende sanitarie pubbliche della Regione o Prov. Aut. (extra fondo) altro	0
	AA0140	*A.1.B.3) Contributi da altri soggetti pubblici (extra fondo)*	*2853*
	AA0150	A.1.B.3.1) Contributi da altri soggetti pubblici (extra fondo) vincolati	285
	AA0160	A.1.B.3.2) Contributi da altri soggetti pubblici (extra fondo) L. 210/92	2568
	AA0170	A.1.B.3.3) Contributi da altri soggetti pubblici (extra fondo) altro	0
	AA0180	***A.1.C) Contributi c/esercizio per ricerca***	*0*
	AA0190	*A.1.C.1) Contributi da Ministero della Salute per ricerca corrente*	0
	AA0200	*A.1.C.2) Contributi da Ministero della Salute per ricerca finalizzata*	0
	AA0210	*A.1.C.3) Contributi da Regione ed altri soggetti pubblici per ricerca*	0
	AA0220	*A.1.C.4) Contributi da privati per ricerca*	0
	AA0230	***A.1.D) Contributi c/esercizio da privati***	*0*
	AA0240	**A.2) Rettifica contributi c/esercizio per destinazione ad investimenti**	***0***
	AA0250	***A.2.A) Rettifica contributi in c/esercizio per destinazione ad investimenti - da Regione o Prov. Aut. per quota F.S. regionale***	0
	AA0260	***A.2.B) Rettifica contributi in c/esercizio per destinazione ad investimenti - altri contributi***	0
	AA0270	**A.3) Utilizzo fondi per quote inutilizzate contributi vincolati di esercizi precedenti**	***6456***
	AA0280	***A.3.A) Utilizzo fondi per quote inutilizzate contributi di esercizi precedenti da Regione o Prov. Aut. per quota F.S. regionale vincolato***	6425
	AA0290	***A.3.B) Utilizzo fondi per quote inutilizzate contributi di esercizi precedenti da soggetti pubblici (extra fondo) vincolati***	25
	AA0300	***A.3.C) Utilizzo fondi per quote inutilizzate contributi di esercizi precedenti per ricerca***	0
	AA0310	***A.3.D) Utilizzo fondi per quote inutilizzate contributi vincolati di esercizi precedenti da privati***	6
	AA0320	**A.4) Ricavi per prestazioni sanitarie e sociosanitarie a rilevanza sanitaria**	***7258***
	AA0330	***A.4.A) Ricavi per prestazioni sanitarie e sociosanitarie a rilevanza sanitaria erogate a soggetti pubblici***	*879*
R	AA0340	*A.4.A.1) Ricavi per prestaz. sanitarie e sociosanitarie a rilevanza sanitaria erogate ad Aziende sanitarie pubbliche della Regione*	*879*
R	AA0350	A.4.A.1.1) Prestazioni di ricovero	0
R	AA0360	A.4.A.1.2) Prestazioni di specialistica ambulatoriale	0
R	AA0370	A.4.A.1.3) Prestazioni di psichiatria residenziale e semiresidenziale	0
R	AA0380	A.4.A.1.4) Prestazioni di File F	0
R	AA0390	A.4.A.1.5) Prestazioni servizi MMG, PLS, Contin. assistenziale	0
R	AA0400	A.4.A.1.6) Prestazioni servizi farmaceutica convenzionata	0
R	AA0410	A.4.A.1.7) Prestazioni termali	0
R	AA0420	A.4.A.1.8) Prestazioni trasporto ambulanze ed elisoccorso	0
R	AA0430	A.4.A.1.9) Altre prestazioni sanitarie e socio-sanitarie a rilevanza sanitaria	879
	AA0440	*A.4.A.2) Ricavi per prestaz. sanitarie e sociosanitarie a rilevanza sanitaria erogate ad altri soggetti pubblici*	0
	AA0450	*A.4.A.3) Ricavi per prestaz. sanitarie e sociosanitarie a rilevanza sanitaria erogate a soggetti pubblici Extraregione*	*0*
S	AA0460	A.4.A.3.1) Prestazioni di ricovero	0
S	AA0470	A.4.A.3.2) Prestazioni ambulatoriali	0
SS	AA0480	A.4.A.3.3) Prestazioni di psichiatria non soggetta a compensazione (resid. e semiresid.)	0

B.R.I.B.A.

S	AA0490	A.4.A.3.4) Prestazioni di File F	0
S	AA0500	A.4.A.3.5) Prestazioni servizi MMG, PLS, Contin. assistenziale Extraregione	0
S	AA0510	A.4.A.3.6) Prestazioni servizi farmaceutica convenzionata Extraregione	0
S	AA0520	A.4.A.3.7) Prestazioni termali Extraregione	0
S	AA0530	A.4.A.3.8) Prestazioni trasporto ambulanze ed elisoccorso Extraregione	0
S	AA0540	A.4.A.3.9) Altre prestazioni sanitarie e sociosanitarie a rilevanza sanitaria Extraregione	0
S	AA0550	A.4.A.3.10) Ricavi per cessione di emocomponenti e cellule staminali Extraregione	0
S	AA0560	A.4.A.3.11) Ricavi per differenziale tariffe TUC	0
SS	AA0570	A.4.A.3.12) Altre prestazioni sanitarie e sociosanitarie a rilevanza sanitaria non soggette a compensazione Extraregione	0
SS	AA0580	*A.4.A.3.12.A) Prestazioni di assistenza riabilitativa non soggette a compensazione Extraregione*	0
SS	AA0590	*A.4.A.3.12.B) Altre prestazioni sanitarie e socio-sanitarie a rilevanza sanitaria non soggette a compensazione Extraregione*	0
	AA0600	A.4.A.3.13) Altre prestazioni sanitarie a rilevanza sanitaria - Mobilità attiva Internazionale	0
S	**AA0610**	***A.4.B) Ricavi per prestazioni sanitarie e sociosanitarie a rilevanza sanitaria erogate da privati v/residenti Extraregione in compensazione (mobilità attiva)***	*0*
S	AA0620	*A.4.B.1) Prestazioni di ricovero da priv. Extraregione in compensazione (mobilità attiva)*	0
S	AA0630	*A.4.B.2) Prestazioni ambulatoriali da priv. Extraregione in compensazione (mobilità attiva)*	0
S	AA0640	*A.4.B.3) Prestazioni di File F da priv. Extraregione in compensazione (mobilità attiva)*	0
S	AA0650	*A.4.B.4) Altre prestazioni sanitarie e sociosanitarie a rilevanza sanitaria erogate da privati v/residenti Extraregione in compensazione (mobilità attiva)*	0
	AA0660	***A.4.C) Ricavi per prestazioni sanitarie e sociosanitarie a rilevanza sanitaria erogate a privati***	6192
	AA0670	***A.4.D) Ricavi per prestazioni sanitarie erogate in regime di intramoenia***	*187*
	AA0680	*A.4.D.1) Ricavi per prestazioni sanitarie intramoenia - Area ospedaliera*	0
	AA0690	*A.4.D.2) Ricavi per prestazioni sanitarie intramoenia - Area specialistica*	5
	AA0700	*A.4.D.3) Ricavi per prestazioni sanitarie intramoenia - Area sanità pubblica*	44
	AA0710	*A.4.D.4) Ricavi per prestazioni sanitarie intramoenia - Consulenze (ex art. 55 c.1 lett. c), d) ed ex art. 57-58)*	138
R	AA0720	*A.4.D.5) Ricavi per prestazioni sanitarie intramoenia - Consulenze (ex art. 55 c.1 lett. c), d) ed ex art. 57-58) (Aziende sanitarie pubbliche della Regione)*	0
	AA0730	*A.4.D.6) Ricavi per prestazioni sanitarie intramoenia - Altro*	0
R	AA0740	*A.4.D.7) Ricavi per prestazioni sanitarie intramoenia - Altro (Aziende sanitarie pubbliche della Regione)*	0
	AA0750	**A.5) Concorsi, recuperi e rimborsi**	**943**
	AA0760	***A.5.A) Rimborsi assicurativi***	36
	AA0770	***A.5.B) Concorsi, recuperi e rimborsi da Regione***	0
	AA0780	*A.5.B.1) Rimborso degli oneri stipendiali del personale dell'azienda in posizione di comando presso la Regione*	0
	AA0790	*A.5.B.2) Altri concorsi, recuperi e rimborsi da parte della Regione*	0
R	**AA0800**	***A.5.C) Concorsi, recuperi e rimborsi da Aziende sanitarie pubbliche della Regione***	***539***
R	AA0810	*A.5.C.1) Rimborso degli oneri stipendiali del personale dipendente dell'azienda in posizione di comando presso Aziende sanitarie pubbliche della Regione*	252
R	AA0820	*A.5.C.2) Rimborsi per acquisto beni da parte di Aziende sanitarie pubbliche della Regione*	0
R	AA0830	*A.5.C.3) Altri concorsi, recuperi e rimborsi da parte di Aziende sanitarie pubbliche della Regione*	287
	AA0840	***A.5.D) Concorsi, recuperi e rimborsi da altri soggetti pubblici***	***210***
	AA0850	*A.5.D.1) Rimborso degli oneri stipendiali del personale dipendente dell'azienda in posizione di comando presso altri soggetti pubblici*	64
	AA0860	*A.5.D.2) Rimborsi per acquisto beni da parte di altri soggetti pubblici*	0
	AA0870	*A.5.D.3) Altri concorsi, recuperi e rimborsi da parte di altri soggetti pubblici*	146
	AA0880	***A.5.E) Concorsi, recuperi e rimborsi da privati***	*158*
	AA0890	*A.5.E.1) Rimborso da aziende farmaceutiche per Pay back*	*0*
	AA0900	A.5.E.1.1) Pay-back per il superamento del tetto della spesa farmaceutica territoriale	0
	AA0910	A.5.E.1.2) Pay-back per superamento del tetto della spesa farmaceutica ospedaliera	0
	AA0920	A.5.E.1.3) Ulteriore Pay-back	0
	AA0930	*A.5.E.2) Altri concorsi, recuperi e rimborsi da privati*	158
	AA0940	**A.6) Compartecipazione alla spesa per prestazioni sanitarie (Ticket)**	**0**
	AA0950	***A.6.A) Compartecipazione alla spesa per prestazioni sanitarie - Ticket sulle prestazioni di specialistica ambulatoriale***	0
	AA0960	***A.6.B) Compartecipazione alla spesa per prestazioni sanitarie - Ticket sul pronto soccorso***	0
	AA0970	***A.6.C) Compartecipazione alla spesa per prestazioni sanitarie (Ticket) - Altro***	0
	AA0980	**A.7) Quota contributi c/capitale imputata all'esercizio**	***1104***
	AA0990	***A.7.A) Quota imputata all'esercizio dei finanziamenti per investimenti dallo Stato***	0
	AA1000	***A.7.B) Quota imputata all'esercizio dei finanziamenti per investimenti da Regione***	223
	AA1010	***A.7.C) Quota imputata all'esercizio dei finanziamenti per beni di prima dotazione***	578
	AA1020	***A.7.D) Quota imputata all'esercizio dei contributi in c/ esercizio FSR destinati ad investimenti***	105
	AA1030	***A.7.E) Quota imputata all'esercizio degli altri contributi in c/ esercizio destinati ad investimenti***	49
	AA1040	***A.7.F) Quota imputata all'esercizio di altre poste del patrimonio netto***	149
	AA1050	**A.8) Incrementi delle immobilizzazioni per lavori interni**	**0**
	AA1060	**A.9) Altri ricavi e proventi**	***219***
	AA1070	***A.9.A) Ricavi per prestazioni non sanitarie***	191
	AA1080	***A.9.B) Fitti attivi ed altri proventi da attività immobiliari***	21
	AA1090	***A.9.C) Altri proventi diversi***	7
	AZ9999	**Totale valore della produzione (A)**	**1631190**
		B) Costi della produzione	
	BA0010	**B.1) Acquisti di beni**	**25254**
	BA0020	***B.1.A) Acquisti di beni sanitari***	***24883***
	BA0030	*B.1.A.1) Prodotti farmaceutici ed emoderivati*	*23661*
	BA0040	B.1.A.1.1) Medicinali con AIC, ad eccezione di vaccini ed emoderivati di produzione regionale	23645
	BA0050	B.1.A.1.2) Medicinali senza AIC	16

C.R.I.B.A.

	BA0060	B.1.A.1.3) Emoderivati di produzione regionale	0
	BA0070	*B.1.A.2) Sangue ed emocomponenti*	*156*
R	BA0080	B.1.A.2.1) da pubblico (Aziende sanitarie pubbliche della Regione) – Mobilità intraregionale	0
S	BA0090	B.1.A.2.2) da pubblico (Aziende sanitarie pubbliche extra Regione) – Mobilità extraregionale	0
	BA0100	B.1.A.2.3) da altri soggetti	156
	BA0210	*B.1.A.3) Dispositivi medici*	*679*
	BA0220	B.1.A.3.1) Dispositivi medici	46
	BA0230	B.1.A.3.2) Dispositivi medici impiantabili attivi	0
	BA0240	B.1.A.3.3) Dispositivi medico diagnostici in vitro (IVD)	633
	BA0250	*B.1.A.4) Prodotti dietetici*	0
	BA0260	*B.1.A.5) Materiali per la profilassi (vaccini)*	0
	BA0270	*B.1.A.6) Prodotti chimici*	146
	BA0280	*B.1.A.7) Materiali e prodotti per uso veterinario*	79
	BA0290	*B.1.A.8) Altri beni e prodotti sanitari*	162
R	BA0300	*B.1.A.9) Beni e prodotti sanitari da Aziende sanitarie pubbliche della Regione*	0
	BA0310	***B.1.B) Acquisti di beni non sanitari***	***371***
	BA0320	*B.1.B.1) Prodotti alimentari*	0
	BA0330	*B.1.B.2) Materiali di guardaroba, di pulizia e di convivenza in genere*	52
	BA0340	*B.1.B.3) Combustibili, carburanti e lubrificanti*	123
	BA0350	*B.1.B.4) Supporti informatici e cancelleria*	133
	BA0360	*B.1.B.5) Materiale per la manutenzione*	18
	BA0370	*B.1.B.6) Altri beni e prodotti non sanitari*	45
R	BA0380	*B.1.B.7) Beni e prodotti non sanitari da Aziende sanitarie pubbliche della Regione*	0
	BA0390	**B.2) Acquisti di servizi**	**1556375**
	BA0400	**B.2.A) Acquisti servizi sanitari**	**1550712**
	BA0410	***B.2.A.1) Acquisti servizi sanitari per medicina di base***	***101756***
	BA0420	*B.2.A.1.1) - da convenzione*	*101567*
	BA0430	*B.2.A.1.1.A) Costi per assistenza MMG*	74425
	BA0440	*B.2.A.1.1.B) Costi per assistenza PLS*	20089
	BA0450	*B.2.A.1.1.C) Costi per assistenza Continuità assistenziale*	6831
	BA0460	*B.2.A.1.1.D) Altro (medicina dei servizi, psicologi, medici 118, ecc)*	222
R	BA0470	*B.2.A.1.2) - da pubblico (Aziende sanitarie pubbliche della Regione) - Mobilità intraregionale*	0
S	BA0480	*B.2.A.1.3) - da pubblico (Aziende sanitarie pubbliche Extraregione) - Mobilità extraregionale*	189
	BA0490	***B.2.A.2) Acquisti servizi sanitari per farmaceutica***	***150614***
	BA0500	*B.2.A.2.1) - da convenzione*	150099
R	BA0510	*B.2.A.2.2) - da pubblico (Aziende sanitarie pubbliche della Regione)- Mobilità intraregionale*	0
S	BA0520	*B.2.A.2.3) - da pubblico (Extraregione)*	515
	BA0530	***B.2.A.3) Acquisti servizi sanitari per assistenza specialistica ambulatoriale***	***260477***
R	BA0540	*B.2.A.3.1) - da pubblico (Aziende sanitarie pubbliche della Regione)*	165522
	BA0550	*B.2.A.3.2) - da pubblico (altri soggetti pubbl. della Regione)*	0
S	BA0560	*B.2.A.3.3) - da pubblico (Extraregione)*	5135
	BA0570	*B.2.A.3.4) - da privato - Medici SUMAI*	0
	BA0580	*B.2.A.3.5) - da privato*	*89820*
	BA0590	B.2.A.3.5.A) Servizi sanitari per assistenza specialistica da IRCCS privati e Policlinici privati	4248
	BA0600	B.2.A.3.5.B) Servizi sanitari per assistenza specialistica da Ospedali Classificati privati	45
	BA0610	B.2.A.3.5.C) Servizi sanitari per assistenza specialistica da Case di Cura private	66084
	BA0620	B.2.A.3.5.D) Servizi sanitari per assistenza specialistica da altri privati	19443
	BA0630	*B.2.A.3.6) - da privato per cittadini non residenti - Extraregione (mobilità attiva in compensazione)*	0
	BA0640	***B.2.A.4) Acquisti servizi sanitari per assistenza riabilitativa***	***2808***
R	BA0650	*B.2.A.4.1) - da pubblico (Aziende sanitarie pubbliche della Regione)*	0
	BA0660	*B.2.A.4.2) - da pubblico (altri soggetti pubbl. della Regione)*	935
SS	BA0670	*B.2.A.4.3) - da pubblico (Extraregione) non soggetti a compensazione*	13
	BA0680	*B.2.A.4.4) - da privato (intraregionale)*	1750
	BA0690	*B.2.A.4.5) - da privato (extraregionale)*	110
	BA0700	***B.2.A.5) Acquisti servizi sanitari per assistenza integrativa***	***17961***
R	BA0710	*B.2.A.5.1) - da pubblico (Aziende sanitarie pubbliche della Regione)*	0
	BA0720	*B.2.A.5.2) - da pubblico (altri soggetti pubbl. della Regione)*	0
S	BA0730	*B.2.A.5.3) - da pubblico (Extraregione)*	0
	BA0740	*B.2.A.5.4) - da privato*	17961
	BA0750	***B.2.A.6) Acquisti servizi sanitari per assistenza protesica***	***3968***
R	BA0760	*B.2.A.6.1) - da pubblico (Aziende sanitarie pubbliche della Regione)*	0
	BA0770	*B.2.A.6.2) - da pubblico (altri soggetti pubbl. della Regione)*	0
S	BA0780	*B.2.A.6.3) - da pubblico (Extraregione)*	0
	BA0790	*B.2.A.6.4) - da privato*	3968
	BA0800	***B.2.A.7) Acquisti servizi sanitari per assistenza ospedaliera***	***622897***
R	BA0810	*B.2.A.7.1) - da pubblico (Aziende sanitarie pubbliche della Regione)*	344555
	BA0820	*B.2.A.7.2) - da pubblico (altri soggetti pubbl. della Regione)*	0
S	BA0830	*B.2.A.7.3) - da pubblico (Extraregione)*	26941
	BA0840	*B.2.A.7.4) - da privato*	*251401*
	BA0850	B.2.A.7.4.A) Servizi sanitari per assistenza ospedaliera da IRCCS privati e Policlinici privati	23830
	BA0860	B.2.A.7.4.B) Servizi sanitari per assistenza ospedaliera da Ospedali Classificati privati	412
	BA0870	B.2.A.7.4.C) Servizi sanitari per assistenza ospedaliera da Case di Cura private	227159
	BA0880	B.2.A.7.4.D) Servizi sanitari per assistenza ospedaliera da altri privati	0
	BA0890	*B.2.A.7.5) - da privato per cittadini non residenti - Extraregione (mobilità attiva in compensazione)*	0
	BA0900	***B.2.A.8) Acquisto prestazioni di psichiatria residenziale e semiresidenziale***	***38357***
R	BA0910	*B.2.A.8.1) - da pubblico (Aziende sanitarie pubbliche della Regione)*	24263

A.S.L. R.I. B.A.

	BA0920	*B.2.A.8.2) - da pubblico (altri soggetti pubbl. della Regione)*	0
SS	BA0930	*B.2.A.8.3) - da pubblico (Extraregione) - non soggette a compensazione*	0
	BA0940	*B.2.A.8.4) - da privato (intraregionale)*	13974
	BA0950	*B.2.A.8.5) - da privato (extraregionale)*	120
	BA0960	***B.2.A.9) Acquisto prestazioni di distribuzione farmaci File F***	***153372***
R	BA0970	*B.2.A.9.1) - da pubblico (Aziende sanitarie pubbliche della Regione) - Mobilità intraregionale*	134343
	BA0980	*B.2.A.9.2) - da pubblico (altri soggetti pubbl. della Regione)*	0
S	BA0990	*B.2.A.9.3) - da pubblico (Extraregione)*	1958
	BA1000	*B.2.A.9.4) - da privato (intraregionale)*	17071
	BA1010	*B.2.A.9.5) - da privato (extraregionale)*	0
	BA1020	*B.2.A.9.6) - da privato per cittadini non residenti - Extraregione (mobilità attiva in compensazione)*	0
	BA1030	***B.2.A.10) Acquisto prestazioni termali in convenzione***	***1983***
R	BA1040	*B.2.A.10.1) - da pubblico (Aziende sanitarie pubbliche della Regione) - Mobilità intraregionale*	0
	BA1050	*B.2.A.10.2) - da pubblico (altri soggetti pubbl. della Regione)*	0
S	BA1060	*B.2.A.10.3) - da pubblico (Extraregione)*	937
	BA1070	*B.2.A.10.4) - da privato*	1046
	BA1080	*B.2.A.10.5) - da privato per cittadini non residenti - Extraregione (mobilità attiva in compensazione)*	0
	BA1090	***B.2.A.11) Acquisto prestazioni di trasporto sanitario***	***741***
R	BA1100	*B.2.A.11.1) - da pubblico (Aziende sanitarie pubbliche della Regione) - Mobilità intraregionale*	0
	BA1110	*B.2.A.11.2) - da pubblico (altri soggetti pubbl. della Regione)*	0
S	BA1120	*B.2.A.11.3) - da pubblico (Extraregione)*	741
	BA1130	*B.2.A.11.4) - da privato*	0
	BA1140	***B.2.A.12) Acquisto prestazioni Socio-Sanitarie a rilevanza sanitaria***	***162352***
R	BA1150	*B.2.A.12.1) - da pubblico (Aziende sanitarie pubbliche della Regione) - Mobilità intraregionale*	1920
	BA1160	*B.2.A.12.2) - da pubblico (altri soggetti pubblici della Regione)*	17397
SS	BA1170	*B.2.A.12.3) - da pubblico (Extraregione) non soggette a compensazione*	0
	BA1180	*B.2.A.12.4) - da privato (intraregionale)*	142844
	BA1190	*B.2.A.12.5) - da privato (extraregionale)*	191
	BA1200	***B.2.A.13) Compartecipazione al personale per att. libero-prof. (intramoenia)***	***127***
	BA1210	*B.2.A.13.1) Compartecipazione al personale per att. libero professionale intramoenia - Area ospedaliera*	0
	BA1220	*B.2.A.13.2) Compartecipazione al personale per att. libero professionale intramoenia- Area specialistica*	23
	BA1230	*B.2.A.13.3) Compartecipazione al personale per att. libero professionale intramoenia - Area sanità pubblica*	16
	BA1240	*B.2.A.13.4) Compartecipazione al personale per att. libero professionale intramoenia - Consulenze (ex art. 55 c.1 lett. c), d) ed ex Art. 57-58)*	88
R	BA1250	*B.2.A.13.5) Compartecipazione al personale per att. libero professionale intramoenia - Consulenze (ex art. 55 c.1 lett. c), d) ed ex Art. 57-58) (Aziende sanitarie pubbliche della Regione)*	0
	BA1260	*B.2.A.13.6) Compartecipazione al personale per att. libero professionale intramoenia - Altro*	0
R	BA1270	*B.2.A.13.7) Compartecipazione al personale per att. libero professionale intramoenia - Altro (Aziende sanitarie pubbliche della Regione)*	0
	BA1280	***B.2.A.14) Rimborsi, assegni e contributi sanitari***	***10893***
	BA1290	*B.2.A.14.1) Contributi ad associazioni di volontariato*	0
	BA1300	*B.2.A.14.2) Rimborsi per cure all'estero*	34
	BA1310	*B.2.A.14.3) Contributi a società partecipate e/o enti dipendenti della Regione*	0
	BA1320	*B.2.A.14.4) Contributo Legge 210/92*	2568
	BA1330	*B.2.A.14.5) Altri rimborsi, assegni e contributi*	8291
R	BA1340	*B.2.A.14.6) Rimborsi, assegni e contributi v/Aziende sanitarie pubbliche della Regione*	0
	BA1350	***B.2.A.15) Consulenze, Collaborazioni, Interinale e altre prestazioni di lavoro sanitarie e sociosanitarie***	***246***
R	BA1360	*B.2.A.15.1) Consulenze sanitarie e sociosan. da Aziende sanitarie pubbliche della Regione*	0
	BA1370	*B.2.A.15.2) Consulenze sanitarie e sociosanit. da terzi - Altri soggetti pubblici*	0
	BA1380	*B.2.A.15.3) Consulenze, Collaborazioni, Interinale e altre prestazioni di lavoro sanitarie e socios. da privato*	*246*
	BA1390	B.2.A.15.3.A) Consulenze sanitarie da privato	246
	BA1400	B.2.A.15.3.B) Altre consulenze sanitarie e sociosanitarie da privato	0
	BA1410	B.2.A.15.3.C) Collaborazioni coordinate e continuative sanitarie e socios. da privato	0
	BA1420	B.2.A.15.3.D) Indennità a personale universitario - area sanitaria	0
	BA1430	B.2.A.15.3.E) Lavoro interinale - area sanitaria	0
	BA1440	B.2.A.15.3.F) Altre collaborazioni e prestazioni di lavoro - area sanitaria	0
	BA1450	*B.2.A.15.4) Rimborso oneri stipendiali del personale sanitario in comando*	*0*
R	BA1460	B.2.A.15.4.A) Rimborso oneri stipendiali personale sanitario in comando da Aziende sanitarie pubbliche della Regione	0
	BA1470	B.2.A.15.4.B) Rimborso oneri stipendiali personale sanitario in comando da Regioni, soggetti pubblici e da Università	0
SS	BA1480	B.2.A.15.4.C) Rimborso oneri stipendiali personale sanitario in comando da aziende di altre Regioni (Extraregione)	0
	BA1490	***B.2.A.16) Altri servizi sanitari e sociosanitari a rilevanza sanitaria***	***22160***
R	BA1500	*B.2.A.16.1) Altri servizi sanitari e sociosanitari a rilevanza sanitaria da pubblico - Aziende sanitarie pubbliche della Regione*	5171
	BA1510	*B.2.A.16.2) Altri servizi sanitari e sociosanitari a rilevanza sanitaria da pubblico - Altri soggetti pubblici della Regione*	771
	BA1520	*B.2.A.16.3) Altri servizi sanitari e sociosanitari a rilevanza sanitaria da pubblico (Extraregione)*	0
	BA1530	*B.2.A.16.4) Altri servizi sanitari da privato*	14340
	BA1540	*B.2.A.16.5) Costi per servizi sanitari - Mobilità internazionale passiva*	1878
S	**BA1550**	***B.2.A.17) Costi per differenziale tariffe TUC***	0
	BA1560	**B.2.B) Acquisti di servizi non sanitari**	***5663***
	BA1570	***B.2.B.1) Servizi non sanitari***	***5323***
	BA1580	*B.2.B.1.1) Lavanderia*	38
	BA1590	*B.2.B.1.2) Pulizia*	515

D.C.R.B.A.

	BA1600	*B.2.B.1.3) Mensa*	774
	BA1610	*B.2.B.1.4) Riscaldamento*	526
	BA1620	*B.2.B.1.5) Servizi di assistenza informatica*	142
	BA1630	*B.2.B.1.6) Servizi trasporti (non sanitari)*	4
	BA1640	*B.2.B.1.7) Smaltimento rifiuti*	20
	BA1650	*B.2.B.1.8) Utenze telefoniche*	316
	BA1660	*B.2.B.1.9) Utenze elettricità*	261
	BA1670	*B.2.B.1.10) Altre utenze*	22
	BA1680	*B.2.B.1.11) Premi di assicurazione*	*387*
	BA1690	B.2.B.1.11.A) Premi di assicurazione - R.C. Professionale	0
	BA1700	B.2.B.1.11.B) Premi di assicurazione - Altri premi assicurativi	387
	BA1710	*B.2.B.1.12) Altri servizi non sanitari*	*2318*
R	BA1720	B.2.B.1.12.A) Altri servizi non sanitari da pubblico (Aziende sanitarie pubbliche della Regione)	219
	BA1730	B.2.B.1.12.B) Altri servizi non sanitari da altri soggetti pubblici	0
	BA1740	B.2.B.1.12.C) Altri servizi non sanitari da privato	2099
	BA1750	***B.2.B.2) Consulenze, Collaborazioni, Interinale e altre prestazioni di lavoro non sanitarie***	***233***
R	BA1760	*B.2.B.2.1) Consulenze non sanitarie da Aziende sanitarie pubbliche della Regione*	0
	BA1770	*B.2.B.2.2) Consulenze non sanitarie da Terzi - Altri soggetti pubblici*	0
	BA1780	*B.2.B.2.3) Consulenze, Collaborazioni, Interinale e altre prestazioni di lavoro non sanitarie da privato*	*184*
	BA1790	B.2.B.2.3.A) Consulenze non sanitarie da privato	171
	BA1800	B.2.B.2.3.B) Collaborazioni coordinate e continuative non sanitarie da privato	0
	BA1810	B.2.B.2.3.C) Indennità a personale universitario - area non sanitaria	0
	BA1820	B.2.B.2.3.D) Lavoro interinale - area non sanitaria	13
	BA1830	B.2.B.2.3.E) Altre collaborazioni e prestazioni di lavoro - area non sanitaria	0
	BA1840	*B.2.B.2.4) Rimborso oneri stipendiali del personale non sanitario in comando*	*49*
R	BA1850	B.2.B.2.4.A) Rimborso oneri stipendiali personale non sanitario in comando da Aziende sanitarie pubbliche della Regione	49
	BA1860	B.2.B.2.4.B) Rimborso oneri stipendiali personale non sanitario in comando da Regione, soggetti pubblici e da Università	0
SS	BA1870	B.2.B.2.4.C) Rimborso oneri stipendiali personale non sanitario in comando da aziende di altre Regioni (Extraregione)	0
	BA1880	***B.2.B.3) Formazione (esternalizzata e non)***	***107***
	BA1890	*B.2.B.3.1) Formazione (esternalizzata e non) da pubblico*	2
	BA1900	*B.2.B.3.2) Formazione (esternalizzata e non) da privato*	105
	BA1910	**B.3) Manutenzione e riparazione (ordinaria esternalizzata)**	**1476**
	BA1920	***B.3.A) Manutenzione e riparazione ai fabbricati e loro pertinenze***	332
	BA1930	***B.3.B) Manutenzione e riparazione agli impianti e macchinari***	0
	BA1940	***B.3.C) Manutenzione e riparazione alle attrezzature sanitarie e scientifiche***	188
	BA1950	***B.3.D) Manutenzione e riparazione ai mobili e arredi***	2
	BA1960	***B.3.E) Manutenzione e riparazione agli automezzi***	26
	BA1970	***B.3.F) Altre manutenzioni e riparazioni***	928
R	**BA1980**	***B.3.G) Manutenzioni e riparazioni da Aziende sanitarie pubbliche della Regione***	0
	BA1990	**B.4) Godimento di beni di terzi**	**492**
	BA2000	***B.4.A) Fitti passivi***	51
	BA2010	***B.4.B) Canoni di noleggio***	***441***
	BA2020	*B.4.B.1) Canoni di noleggio - area sanitaria*	27
	BA2030	*B.4.B.2) Canoni di noleggio - area non sanitaria*	414
	BA2040	***B.4.C) Canoni di leasing***	***0***
	BA2050	*B.4.C.1) Canoni di leasing - area sanitaria*	0
	BA2060	*B.4.C.2) Canoni di leasing - area non sanitaria*	0
R	**BA2070**	***B.4.D) Locazioni e noleggi da Aziende sanitarie pubbliche della Regione***	***0***
	BA2080	***Totale Costo del personale***	***42295***
	BA2090	**B.5) Personale del ruolo sanitario**	**29631**
	BA2100	***B.5.A) Costo del personale dirigente ruolo sanitario***	***20676***
	BA2110	*B.5.A.1) Costo del personale dirigente medico*	*18980*
	BA2120	*B.5.A.1.1) Costo del personale dirigente medico - tempo indeterminato*	18432
	BA2130	*B.5.A.1.2) Costo del personale dirigente medico - tempo determinato*	548
	BA2140	*B.5.A.1.3) Costo del personale dirigente medico - altro*	0
	BA2150	*B.5.A.2) Costo del personale dirigente non medico*	*1696*
	BA2160	*B.5.A.2.1) Costo del personale dirigente non medico - tempo indeterminato*	1582
	BA2170	*B.5.A.2.2) Costo del personale dirigente non medico - tempo determinato*	114
	BA2180	*B.5.A.2.3) Costo del personale dirigente non medico - altro*	0
	BA2190	***B.5.B) Costo del personale comparto ruolo sanitario***	***8955***
	BA2200	*B.5.B.1) Costo del personale comparto ruolo sanitario - tempo indeterminato*	8945
	BA2210	*B.5.B.2) Costo del personale comparto ruolo sanitario - tempo determinato*	10
	BA2220	*B.5.B.3) Costo del personale comparto ruolo sanitario - altro*	0
	BA2230	**B.6) Personale del ruolo professionale**	**1146**
	BA2240	***B.6.A) Costo del personale dirigente ruolo professionale***	***1146***
	BA2250	*B.6.A.1) Costo del personale dirigente ruolo professionale - tempo indeterminato*	1094
	BA2260	*B.6.A.2) Costo del personale dirigente ruolo professionale - tempo determinato*	52
	BA2270	*B.6.A.3) Costo del personale dirigente ruolo professionale - altro*	0
	BA2280	***B.6.B) Costo del personale comparto ruolo professionale***	***0***
	BA2290	*B.6.B.1) Costo del personale comparto ruolo professionale - tempo indeterminato*	0
	BA2300	*B.6.B.2) Costo del personale comparto ruolo professionale - tempo determinato*	0
	BA2310	*B.6.B.3) Costo del personale comparto ruolo professionale - altro*	0
	BA2320	**B.7) Personale del ruolo tecnico**	**2850**
	BA2330	***B.7.A) Costo del personale dirigente ruolo tecnico***	***91***
	BA2340	*B.7.A.1) Costo del personale dirigente ruolo tecnico - tempo indeterminato*	91

C.I.B.A.

	BA2350	*B.7.A.2) Costo del personale dirigente ruolo tecnico - tempo determinato*	0
	BA2360	*B.7.A.3) Costo del personale dirigente ruolo tecnico - altro*	0
	BA2370	***B.7.B) Costo del personale comparto ruolo tecnico***	***2759***
	BA2380	*B.7.B.1) Costo del personale comparto ruolo tecnico - tempo indeterminato*	2749
	BA2390	*B.7.B.2) Costo del personale comparto ruolo tecnico - tempo determinato*	10
	BA2400	*B.7.B.3) Costo del personale comparto ruolo tecnico - altro*	0
	BA2410	**B.8) Personale del ruolo amministrativo**	**8668**
	BA2420	***B.8.A) Costo del personale dirigente ruolo amministrativo***	***1174***
	BA2430	*B.8.A.1) Costo del personale dirigente ruolo amministrativo - tempo indeterminato*	1101
	BA2440	*B.8.A.2) Costo del personale dirigente ruolo amministrativo - tempo determinato*	73
	BA2450	*B.8.A.3) Costo del personale dirigente ruolo amministrativo - altro*	0
	BA2460	***B.8.B) Costo del personale comparto ruolo amministrativo***	***7494***
	BA2470	*B.8.B.1) Costo del personale comparto ruolo amministrativo - tempo indeterminato*	7476
	BA2480	*B.8.B.2) Costo del personale comparto ruolo amministrativo - tempo determinato*	18
	BA2490	*B.8.B.3) Costo del personale comparto ruolo amministrativo - altro*	0
	BA2500	**B.9) Oneri diversi di gestione**	**1162**
	BA2510	***B.9.A) Imposte e tasse (escluso IRAP e IRES)***	130
	BA2520	***B.9.B) Perdite su crediti***	0
	BA2530	***B.9.C) Altri oneri diversi di gestione***	***1032***
	BA2540	*B.9.C.1) Indennità, rimborso spese e oneri sociali per gli Organi Direttivi e Collegio Sindacale*	787
	BA2550	*B.9.C.2) Altri oneri diversi di gestione*	245
	BA2560	***Totale Ammortamenti***	***1688***
	BA2570	**B.10) Ammortamenti delle immobilizzazioni immateriali**	41
	BA2580	**B.11) Ammortamenti delle immobilizzazioni materiali**	***1647***
	BA2590	**B.12) Ammortamento dei fabbricati**	**1527**
	BA2600	***B.12.A) Ammortamenti fabbricati non strumentali (disponibili)***	0
	BA2610	***B.12.B) Ammortamenti fabbricati strumentali (indisponibili)***	1527
	BA2620	**B.13) Ammortamenti delle altre immobilizzazioni materiali**	120
	BA2630	**B.14) Svalutazione delle immobilizzazioni e dei crediti**	**0**
	BA2640	***B.14.A) Svalutazione delle immobilizzazioni immateriali e materiali***	0
	BA2650	***B.14.B) Svalutazione dei crediti***	0
	BA2660	**B.15) Variazione delle rimanenze**	**61**
	BA2670	***B.15.A) Variazione rimanenze sanitarie***	42
	BA2680	***B.15.B) Variazione rimanenze non sanitarie***	19
	BA2690	**B.16) Accantonamenti dell'esercizio**	**4294**
	BA2700	***B.16.A) Accantonamenti per rischi***	***0***
	BA2710	*B.16.A.1) Accantonamenti per cause civili ed oneri processuali*	0
	BA2720	*B.16.A.2) Accantonamenti per contenzioso personale dipendente*	0
	BA2730	*B.16.A.3) Accantonamenti per rischi connessi all'acquisto di prestazioni sanitarie da privato*	0
	BA2740	*B.16.A.4) Accantonamenti per copertura diretta dei rischi (autoassicurazione)*	0
	BA2750	*B.16.A.5) Altri accantonamenti per rischi*	0
	BA2760	***B.16.B) Accantonamenti per premio di operosità (SUMAI)***	0
	BA2770	***B.16.C) Accantonamenti per quote inutilizzate di contributi vincolati***	***308***
	BA2780	*B.16.C.1) Accantonamenti per quote inutilizzate contributi da Regione e Prov. Aut. per quota F.S. vincolato*	0
	BA2790	*B.16.C.2) Accantonamenti per quote inutilizzate contributi da soggetti pubblici (extra fondo) vincolati*	308
	BA2800	*B.16.C.3) Accantonamenti per quote inutilizzate contributi da soggetti pubblici per ricerca*	0
	BA2810	*B.16.C.4) Accantonamenti per quote inutilizzate contributi vincolati da privati*	0
	BA2820	***B.16.D) Altri accantonamenti***	***3986***
	BA2830	*B.16.D.1) Accantonamenti per interessi di mora*	0
	BA2840	*B.16.D.2) Acc. Rinnovi convenzioni MMG/PLS/MCA*	1906
	BA2850	*B.16.D.3) Acc. Rinnovi convenzioni Medici Sumai*	0
	BA2860	*B.16.D.4) Acc. Rinnovi contratt.: dirigenza medica*	212
	BA2870	*B.16.D.5) Acc. Rinnovi contratt.: dirigenza non medica*	45
	BA2880	*B.16.D.6) Acc. Rinnovi contratt.: comparto*	212
	BA2890	*B.16.D.7) Altri accantonamenti*	1611
	BZ9999	**Totale costi della produzione (B)**	**1633097**
		C) Proventi e oneri finanziari	
	CA0010	**C.1) Interessi attivi**	**43**
	CA0020	***C.1.A) Interessi attivi su c/tesoreria unica***	0
	CA0030	***C.1.B) Interessi attivi su c/c postali e bancari***	0
	CA0040	***C.1.C) Altri interessi attivi***	43
	CA0050	**C.2) Altri proventi**	**0**
	CA0060	***C.2.A) Proventi da partecipazioni***	0
	CA0070	***C.2.B) Proventi finanziari da crediti iscritti nelle immobilizzazioni***	0
	CA0080	***C.2.C) Proventi finanziari da titoli iscritti nelle immobilizzazioni***	0
	CA0090	***C.2.D) Altri proventi finanziari diversi dai precedenti***	0
	CA0100	***C.2.E) Utili su cambi***	0
	CA0110	**C.3) Interessi passivi**	**0**
	CA0120	***C.3.A) Interessi passivi su anticipazioni di cassa***	0
	CA0130	***C.3.B) Interessi passivi su mutui***	0
	CA0140	***C.3.C) Altri interessi passivi***	0
	CA0150	**C.4) Altri oneri**	**0**
	CA0160	***C.4.A) Altri oneri finanziari***	0
	CA0170	***C.4.B) Perdite su cambi***	0
	CZ9999	**Totale proventi e oneri finanziari (C)**	**43**
		D) Rettifiche di valore di attività finanziarie	

F.C.R.I.B.A.

	DA0010	**D.1) Rivalutazioni**	0
	DA0020	**D.2) Svalutazioni**	0
	DZ9999	**Totale rettifiche di valore di attività finanziarie (D)**	**0**
		E) Proventi e oneri straordinari	
	EA0010	**E.1) Proventi straordinari**	**4395**
	EA0020	***E.1.A) Plusvalenze***	0
	EA0030	***E.1.B) Altri proventi straordinari***	***4395***
	EA0040	*E.1.B.1) Proventi da donazioni e liberalità diverse*	0
	EA0050	*E.1.B.2) Sopravvenienze attive*	*1917*
R	EA0060	*E.1.B.2.1) Sopravvenienze attive v/Aziende sanitarie pubbliche della Regione*	104
	EA0070	*E.1.B.2.2) Sopravvenienze attive v/terzi*	*1813*
S	EA0080	E.1.B.2.2.A) Sopravvenienze attive v/terzi relative alla mobilità extraregionale	0
	EA0090	E.1.B.2.2.B) Sopravvenienze attive v/terzi relative al personale	504
	EA0100	E.1.B.2.2.C) Sopravvenienze attive v/terzi relative alle convenzioni con medici di base	256
	EA0110	E.1.B.2.2.D) Sopravvenienze attive v/terzi relative alle convenzioni per la specialistica	0
	EA0120	E.1.B.2.2.E) Sopravvenienze attive v/terzi relative all'acquisto prestaz. sanitarie da operatori accreditati	36
	EA0130	E.1.B.2.2.F) Sopravvenienze attive v/terzi relative all'acquisto di beni e servizi	264
	EA0140	E.1.B.2.2.G) Altre sopravvenienze attive v/terzi	753
	EA0150	*E.1.B.3) Insussistenze attive*	*0*
R	EA0160	*E.1.B.3.1) Insussistenze attive v/Aziende sanitarie pubbliche della Regione*	0
	EA0170	*E.1.B.3.2) Insussistenze attive v/terzi*	*0*
S	EA0180	E.1.B.3.2.A) Insussistenze attive v/terzi relative alla mobilità extraregionale	0
	EA0190	E.1.B.3.2.B) Insussistenze attive v/terzi relative al personale	0
	EA0200	E.1.B.3.2.C) Insussistenze attive v/terzi relative alle convenzioni con medici di base	0
	EA0210	E.1.B.3.2.D) Insussistenze attive v/terzi relative alle convenzioni per la specialistica	0
	EA0220	E.1.B.3.2.E) Insussistenze attive v/terzi relative all'acquisto prestaz. sanitarie da operatori accreditati	0
	EA0230	E.1.B.3.2.F) Insussistenze attive v/terzi relative all'acquisto di beni e servizi	0
	EA0240	E.1.B.3.2.G) Altre insussistenze attive v/terzi	0
	EA0250	*E.1.B.4) Altri proventi straordinari*	2478
	EA0260	**E.2) Oneri straordinari**	**493**
	EA0270	***E.2.A) Minusvalenze***	0
	EA0280	***E.2.B) Altri oneri straordinari***	***493***
	EA0290	*E.2.B.1) Oneri tributari da esercizi precedenti*	0
	EA0300	*E.2.B.2) Oneri da cause civili ed oneri processuali*	0
	EA0310	*E.2.B.3) Sopravvenienze passive*	*493*
R	EA0320	*E.2.B.3.1) Sopravvenienze passive v/Aziende sanitarie pubbliche della Regione*	*3*
R	EA0330	E.2.B.3.1.A) Sopravvenienze passive v/Aziende sanitarie pubbliche relative alla mobilità intraregionale	0
R	EA0340	E.2.B.3.1.B) Altre sopravvenienze passive v/Aziende sanitarie pubbliche della Regione	3
	EA0350	*E.2.B.3.2) Sopravvenienze passive v/terzi*	*490*
S	EA0360	E.2.B.3.2.A) Sopravvenienze passive v/terzi relative alla mobilità extraregionale	0
	EA0370	E.2.B.3.2.B) Sopravvenienze passive v/terzi relative al personale	*0*
	EA0380	*E.2.B.3.2.B.1) Soprav. passive v/terzi relative al personale - dirigenza medica*	0
	EA0390	*E.2.B.3.2.B.2) Soprav. passive v/terzi relative al personale - dirigenza non medica*	0
	EA0400	*E.2.B.3.2.B.3) Soprav. passive v/terzi relative al personale - comparto*	0
	EA0410	E.2.B.3.2.C) Sopravvenienze passive v/terzi relative alle convenzioni con medici di base	0
	EA0420	E.2.B.3.2.D) Sopravvenienze passive v/terzi relative alle convenzioni per la specialistica	0
	EA0430	E.2.B.3.2.E) Sopravvenienze passive v/terzi relative all'acquisto prestaz. sanitarie da operatori accreditati	261
	EA0440	E.2.B.3.2.F) Sopravvenienze passive v/terzi relative all'acquisto di beni e servizi	113
	EA0450	E.2.B.3.2.G) Altre sopravvenienze passive v/terzi	116
	EA0460	*E.2.B.4) Insussistenze passive*	*0*
R	EA0470	*E.2.B.4.1) Insussistenze passive v/Aziende sanitarie pubbliche della Regione*	0
	EA0480	*E.2.B.4.2) Insussistenze passive v/terzi*	*0*
S	EA0490	E.2.B.4.2.A) Insussistenze passive v/terzi relative alla mobilità extraregionale	0
	EA0500	E.2.B.4.2.B) Insussistenze passive v/terzi relative al personale	0
	EA0510	E.2.B.4.2.C) Insussistenze passive v/terzi relative alle convenzioni con medici di base	0
	EA0520	E.2.B.4.2.D) Insussistenze passive v/terzi relative alle convenzioni per la specialistica	0
	EA0530	E.2.B.4.2.E) Insussistenze passive v/terzi relative all'acquisto prestaz. sanitarie da operatori accreditati	0
	EA0540	E.2.B.4.2.F) Insussistenze passive v/terzi relative all'acquisto di beni e servizi	0
	EA0550	E.2.B.4.2.G) Altre insussistenze passive v/terzi	0
	EA0560	*E.2.B.5) Altri oneri straordinari*	0
	EZ9999	**Totale proventi e oneri straordinari (E)**	**3902**
	XA0000	**Risultato prima delle imposte (A - B +/- C +/- D +/- E)**	**2038**
		Imposte e tasse	
	YA0010	**Y.1) IRAP**	**1977**
	YA0020	***Y.1.A) IRAP relativa a personale dipendente***	1668
	YA0030	***Y.1.B) IRAP relativa a collaboratori e personale assimilato a lavoro dipendente***	221
	YA0040	***Y.1.C) IRAP relativa ad attività di libera professione (intramoenia)***	11
	YA0050	***Y.1.D) IRAP relativa ad attività commerciale***	77
	YA0060	**Y.2) IRES**	**61**
	YA0070	***Y.2.A) IRES su attività istituzionale***	61
	YA0080	***Y.2.B) IRES su attività commerciale***	0
	YA0090	**Y.3) Accantonamento a F.do Imposte (Accertamenti, condoni, ecc.)**	0
	YZ9999	**Totale imposte e tasse**	**2038**
	ZZ9999	**RISULTATO DI ESERCIZIO**	**0**

F.to Il Direttore Generale ai sensi D.Lgs. 39/93 .....

F.to Il Responsabile Economico Finanziario ai sensi D.Lgs. 39/93.....

A.R.I.B.A.

326 **ATS DI BRESCIA**

Cod.	Voce	2016	2017	
		Valore netto al 31/12/2016	*Valore netto al 31/12/2017*	*Variazione*
		A	B	(B-A)
	RICAVI			
ASLR01	Quota Capitaria	1.405.610	1.418.267	*12.657*
ASLR02	Funzioni non tariffate	3.689	3.689	-
ASLR03	F.do maggiori consumi DRG	-	-	-
ASLR04	F.do maggiori consumi AMBU	-	-	-
ASLR05	Utilizzi contributi esercizi precedenti	2.256	6.456	*4.200*
ASLR06	Altri contributi e fondi da Regione (al netto rettifiche)	184.194	190.376	*6.182*
ASLR07	Altri contributi (al netto rettifiche)	2.460	2.878	*418*
ASLR08	Entrate proprie	10.073	8.233	- *1.840*
ASLR09	Libera professione (art. 55 CCNL)	532	187	- *345*
ASLR10	Prestazioni S.S.R.	-	-	-
ASLR11	Proventi finanziari e straordinari	2.116	4.438	*2.322*
ASLR13	Ricavi da prestazioni sanitarie	-	-	-
	Totale Ricavi (al netto capitalizzati)	**1.610.930**	**1.634.524**	***23.594***
	COSTI			
ASLC01	Drg	623.581	624.775	*1.194*
ASLC02	Ambulatoriale	247.700	250.015	*2.315*
ASLC03	Neuropsichiatria	7.409	7.544	*135*
ASLC04	Screening	2.796	2.918	*122*
ASLC05	Farmaceutica+Doppio canale	208.118	209.990	*1.872*
ASLC06	Protesica e dietetica in convenzione	599	580	- *19*
ASLC07	File F	104.753	117.605	*12.852*
ASLC08	Psichiatria	37.829	38.357	*528*
ASLC09	Personale	46.622	42.295	- *4.327*
ASLC10	IRAP personale dipendente	1.817	1.668	- *149*
ASLC11	Libera professione (art. 55 CCNL) + IRAP	428	138	- *290*
ASSIC01	Prestazioni socio-sanitarie	171.133	172.199	*1.066*
ASLC12	Ammortamenti (al netto dei capitalizzati)	600	584	- *16*
ASLC13	Medicina Generale e Pediatri	101.717	101.534	- *183*
ASLC14	Beni e Servizi (netti)	14.177	18.024	*3.847*
ASLC15	Altri costi	4.592	4.195	- *397*
ASLC16	Accantonamenti dell'esercizio	2.486	4.294	*1.808*
ASLC17	Integrativa e protesica non erogata in farmacia	20.816	21.349	*533*
ASLC18	Oneri finanziari e straordinari	308	493	*185*
ASLC19	Prestazioni sanitarie	13.449	15.967	*2.518*
	Totale Costi (al netto capitalizzati)	**1.610.930**	**1.634.524**	***23.594***
ASLR12	Contributo da destinare al finanziamento del PSSR, progetti obiettivo, miglioramento qualità offerta e realizzazione piani di sviluppo regionali (FSR indistinto)	-	-	-
	Risultato economico	**-**	**-**	**-**
	Totale costi sanitari	**1.439.797**	**1.462.325**	**22.528**

(Valori in migliaia di Euro)

R.I.S.C.R.I.B.A.

AGENZIE TUTELA della SALUTE - INDICATORI DI BILANCIO 2015/2017

326	ATS DI BRESCIA

Indicatori economici-gestionali

		Valore netto al 31/12/2016	Valore netto al 31/12/2017	**Valore netto al 31/12/2016**	**Valore netto al 31/12/2017**
Indicatore 1:	Costi del personale	46.663	42.308	**3,97%**	**3,59%**
	Cittadino assistitc	1.176.312	1.177.365		
Indicatore 2:	Costi per beni e servizi	1.559.466	1.584.759	**132,57%**	**134,60%**
	Cittadino assistitc	1.176.312	1.177.365		
Sottoindicatore 2.1:	Prestazioni sanitarie da pubblico	713.729	727.373	**60,68%**	**61,78%**
	Cittadino assistitc	1.176.312	1.177.365		
Sottoindicatore 2.2:	Prestazioni sanitarie da privato	792.405	809.085	**67,36%**	**68,72%**
	Cittadino assistitc	1.176.312	1.177.365		
Sottoindicatore 2.3:	Prestazioni non sanitarie da pubblico	152	221	**0,01%**	**0,02%**
	Cittadino assistitc	1.177.365	1.177.365		
Sottoindicatore 2.4:	Prestazioni non sanitarie da privato	4.845	5.393	**0,41%**	**0,46%**
	Cittadino assistitc	1.176.312	1.177.365		
Sottoindicatore 2.5:	Medicina di base	102.003	101.756	**8,67%**	**8,64%**
	Cittadino assistitc	1.176.312	1.177.365		
Sottoindicatore 2.6:	Specialistica ambulatoriale	257.905	260.477	**21,92%**	**22,12%**
	Cittadino assistitc	1.176.312	1.177.365		
Sottoindicatore 2.7:	Assistenza ospedaliera	623.581	622.897	**53,01%**	**52,91%**
	Cittadino assistitc	1.176.312	1.177.365		
Sottoindicatore 2.8:	Acquisti di beni sanitari	29.717	24.883	**2,53%**	**2,11%**
	Cittadino assistitc	1.176.312	1.177.365		
Sottoindicatore 2.9:	Acquisti di beni non sanitari	458	371	**0,04%**	**0,03%**
	Cittadino assistitc	1.176.312	1.177.365		

RUS.C.R.U.B.A.

Sottoindicatore 2.10:	Servizi non sanitari Cittadino assistitc	4.997 1.176.312	5.614 1.177.365	**0,42%**	**0,48%**
Sottoindicatore 2.11:	Manutenzione e riparazione Cittadino assistitc	1.875 1.176.312	1.476 1.177.365	**0,16%**	**0,13%**
Sottoindicatore 2.12:	Godimento di beni di terzi Cittadino assistitc	730 1.176.312	492 1.177.365	**0,06%**	**0,04%**
Indicatore 3:	Costi di assistenza protesica Cittadino assistitc	21.415 1.176.312	21.929 1.177.365	**1,82%**	**1,86%**
Indicatore 4:	Assistena sanitaria fuori regione Cittadino assistitc	35.957 1.176.312	36.680 1.177.365	**3,06%**	**3,12%**
Indicatore 5:	Assistenza sanitaria all'estero Cittadino assistitc	28 1.176.312	34 1.177.365	**0,00%**	**0,00%**
Indicatore 6:	Farmaci generici Cittadino assistitc	 1.176.312	 1.177.365	**0,00%**	**0,00%**
Indicatore 7:	Assistenza farmaceutica territoriale Cittadino assistitc	150.706 1.176.312	150.614 1.177.365	**12,81%**	**12,79%**

Note:

(1) Costi del personale: personale strutturato (mod A) e costo dei contratti atipici (righe di bilancio: prestazioni lavoro interinale, collaborazioni coordinate e continuative).

(2) Ricavi della gestione caratteristica: valore della produzione al netto dei costi capitalizzati e dell'eventuale contributo PSSR

(3) Costi per beni e servizi: somma delle seguenti categorie: acquisti di beni, acquisti di servizi, manutenzione e riparazioni, godimento di beni di terzi, oneri diversi di gestione.

(4) Assistenza protesica: assistenza protesica in convenzione e non (foglio SK).

(5) Assistenza sanitaria fuori regione: somma delle voci di bilancio relative alle prestazioni usufruite da cittadini dell'ASL in strutture fuori della regione sia in compensazione tramite la regione che a carico diretto dell'ASL.

(6) Assistenza sanitaria all'estero: voci di bilancio relative alle prestazioni usufruite, in regime autorizzatorio, da cittadini dell'ASL in strutture estere.

(7) Farmaci generici: si vedano le modalità in uso per i farmaci equivalenti come declinate dall'Allegato 8 della DGR 937/2010.

(8) Assistenza farmaceutica territoriale: assistenza farmaceutica (foglio SK)

PNSCRIBA

BILANCIO SANITARIO

A.1.A) Contributi da Regione per quota Fondo Sanitario regionale

Dettaglio conto: 4.10.10.10.050.000.00.000
Contributi per obiettivi di piano sanitario nazionale (di parte corrente) (FSR indistinto)

			IMPORTI ASSEGNATI							DATI CONSUNTIVO											
Descrizione dell'ente o del soggetto concedente	nr. atto di assegnazione	Destinazione dell'assegnazione	Investimenti Assegnati (€/1.000)	Beni e servizi assegnati (€/1.000)	Prestazioni MMG/PLS/MCA	Prestazioni Sanitarie	Costi Personale assegnati (€/1.000)	Altri oneri assegnati (€/1.000)	Totale assegnato (€/1.000)	Investimenti preventivo (€/1.000)	Beni e servizi assegnati (€/1.000)	Prestazioni MMG/PLS/MCA	Prestazioni Sanitarie	Costi Personale assegnati (€/1.000)	Altri oneri assegnati (€/1.000)	Importo utilizzato preventivo (€/1.000)	Accant. quote inutilizzate contributi (€/1.000)	Incassato su assegnato 2017	Credito residuo su assegnato 2017	Importo Utilizzato CE (€/1.000)	Importo Utilizzato DI CUI SOCIO SAN (€/1.000)
REGIONE LOMBARDIA DG SALUTE	Decreto n. 5261 del 12/04/2018	Contributo per ATS: Progetti Psichiatria				1.715			1.715				1.715			1.715	-	1.264	451	1.715	-
REGIONE LOMBARDIA DG SALUTE	Decreto n. 5261 del 12/04/2018	Contributo per ATS: Progetti Neuropsichitaria				1.388			1.388				1.388			1.388	-	1.330	58	1.388	-
REGIONE LOMBARDIA DG SALUTE	Decreto n. 5261 del 12/04/2018	Contributo per ATS: Ambulatori al sabato				52			52				52			52	-	52	-	52	-
REGIONE LOMBARDIA DG SALUTE		Contributo per ATS: Progettualità CREG							-							-	-		-	-	
TOTALE NOTA INTEGRATIVA -Consuntivo - 2017			**0**	**0**	**0**	**3.155**	**0**	**0**	**3.155**	**0**	**0**	**0**	**3.155**	**0**	**0**	**3.155**	**0**	**2.646**	**509**	**3.155**	**0**

Dettaglio conto: 4.10.10.10.090.000.00.000
Altri contributi da Regione (FSR indistinto)

			IMPORTI ASSEGNATI							DATI CONSUNTIVO											
Descrizione dell'ente o del soggetto concedente	nr. atto di assegnazione	Destinazione dell'assegnazione	Investimenti Assegnati (€/1.000)	Beni e servizi assegnati (€/1.000)	Prestazioni MMG/PLS/MCA	Prestazioni Sanitarie	Costi Personale assegnati (€/1.000)	Altri oneri assegnati (€/1.000)	Totale assegnato (€/1.000)	Investimenti preventivo (€/1.000)	Beni e servizi assegnati (€/1.000)	Prestazioni MMG/PLS/MCA	Prestazioni Sanitarie	Costi Personale assegnati (€/1.000)	Altri oneri assegnati (€/1.000)	Importo utilizzato preventivo (€/1.000)	Accant. quote inutilizzate contributi (€/1.000)	Incassato su assegnato 2017	Credito residuo su assegnato 2017	Importo Utilizzato CE (€/1.000)	Importo Utilizzato DI CUI SOCIO SAN (€/1.000)
REGIONE LOMBARDIA DG SALUTE	Decreto n. 5261 del 12/04/2018	Contributo per ATS: Reti ODCP				543			543				543			543	-	475	68	543	-
REGIONE LOMBARDIA DG SALUTE	Decreto n. 5261 del 12/04/2018	Contributo per ATS: Subacuti				4.578			4.578				4.578			4.578	-	4.364	214	4.578	
REGIONE LOMBARDIA DG SALUTE	Decreto n. 5261 del 12/04/2018	Contributo per ATS: SISS Farmaceutica		237					237		237					237	-	237	-	237	-
REGIONE LOMBARDIA DG SALUTE	Decreto n. 5261 del 12/04/2018	Contributo per ATS: L. 210/92							-							-	-		-	-	

REGIONE LOMBARDIA DG SALUTE		Contributo per ASST/IRCCS: Equiparazione finanziaria							-							-	-		-	-	

RLS.C.R.I.B.A.

REGIONE LOMBARDIA DG SALUTE		Contributo per ASST/IRCCS: Sanità Penitenziaria							-							-	-		-	-	
REGIONE LOMBARDIA DG SALUTE		Contributo per ASST/IRCCS: Nuovi Ospedali							-							-	-		-	-	
REGIONE LOMBARDIA DG SALUTE		Contributo per ASST/IRCCS: storicizzazione anni precedenti							-							-	-		-	-	
REGIONE LOMBARDIA DG SALUTE		Contributo per ASST/IRCCS: accantonamenti franchigie/SIR e autoassicurazione							-							-	-		-	-	
REGIONE LOMBARDIA DG SALUTE	Decreto n. 5261 de	Contributo RAR (compresi oneri e Irap)					381		381					381		381	-	381	-	-	-
REGIONE LOMBARDIA DG SALUTE		Contributo rimodulazione funzioni anni pregressi							-							-	-		-	-	
REGIONE LOMBARDIA DG SALUTE	Decreto n. 5261 de	Contributo abbattimento File F							-							-	-		-	-	
REGIONE LOMBARDIA DG SALUTE	Decreto n. 5261 de	Contributo per ATS: Hospice				4.309			4.309				4.309			4.309	-	3.884	425		
REGIONE LOMBARDIA DG SALUTE	Decreto n. 5261 de	Contributo AIDS (L. 135/90) Domiciliare				914			914				914			914	-	914	-		
REGIONE LOMBARDIA DG SALUTE	Decreto n. 5261 de	Cotnributo sperimentazione del progetto "STAR - Servizio Territoriale di assistenza residenziale" presso la Fondazione Richiedei - Polo Socio-Sanitario di Gussago				468			468				468			468	-	-	468		
REGIONE LOMBARDIA DG SALUTE	Decreto n. 5261 de	Contributo per ATS: Laboratori di prevenzione		799					799		799					799	-	-	799		
TOTALE NOTA INTEGRATIVA -Consuntivo - 2017			**0**	**1.036**	**0**	**10.812**	**381**	**0**	**12.229**	**0**	**1.036**	**0**	**10.812**	**381**	**0**	**12.229**	**0**	**10.255**	**1.974**	**5.358**	**0**

Dettaglio conto: 4.10.10.10.095.000.00.000
Altri contributi da Regione per servizi socio-sanitari (ASSI)-(FSR indistinto)

			IMPORTI ASSEGNATI							DATI CONSUNTIVO											
Descrizione dell'ente o del soggetto concedente	nr. atto di assegnazione	Destinazione dell'assegnazione	Investimenti Assegnati (€/1.000)	Beni e servizi assegnati (€/1.000)	Prestazioni MMG/PLS/MCA	Prestazioni Sanitarie	Costi Personale assegnati (€/1.000)	Altri oneri assegnati (€/1.000)	Totale assegnato (€/1.000)	Investimenti preventivo (€/1.000)	Beni e servizi assegnati (€/1.000)	Prestazioni MMG/PLS/MCA	Prestazioni Sanitarie	Costi Personale assegnati (€/1.000)	Altri oneri assegnati (€/1.000)	Importo utilizzato preventivo (€/1.000)	Accant. quote inutilizzate contributi (€/1.000)	Incassato su assegnato 2017	Credito residuo su assegnato 2017	Importo Utilizzato CE (€/1.000)	Importo Utilizzato DI CUI SOCIO SAN (€/1.000)
Regione Lombardia	Decreto 15925 del 12/12/2017	Misura innovativa a sostegno della famiglia per i carichi di cura accessori della persona ricoverata in RSA ex DGR 7012/2017 (c.d. Voucher RSA)				1.653			1.653				1.653			1.653	-	-	1.653	1.653	1.653

RLS.C.R.I.B.A.

									-							-	-		-	-
									-							-	-		-	-
									-							-	-		-	-
									-							-	-		-	-
									-							-	-		-	-
									-							-	-		-	-
									-							-	-		-	-
									-							-	-		-	-
									-							-	-		-	-
									-							-	-		-	-
									-							-	-		-	-
									-							-	-		-	-
									-							-	-		-	-
									-							-	-		-	-
									-							-	-		-	-
									-							-	-		-	-
									-							-	-		-	-
									-							-	-		-	-
									-							-	-		-	-
									-							-	-		-	-
									-							-	-		-	-
									-							-	-		-	-
									-							-	-		-	-
									-							-	-		-	-
									-							-	-		-	-
									-							-	-		-	-
									-							-	-		-	-
									-							-	-		-	-
									-							-	-		-	-
									-							-	-		-	-
									-							-	-		-	-
									-							-	-		-	-
TOTALE NOTA INTEGRATIVA -Consuntivo - 2017			**0**	**0**	**0**	**1.653**	**0**	**0**	**1.653**	**0**	**0**	**0**	**1.653**	**0**	**0**	**1.653**	**0**	**0**	**1.653**	**1.653**	**1.653**

Dettaglio conto: 4.10.10.10.210.000.00.000
Contributi da Regione (FSR vincolato)

			IMPORTI ASSEGNATI							DATI CONSUNTIVO											
Descrizione dell'ente o del soggetto concedente	nr. atto di assegnazione	Destinazione dell'assegnazione	Investimenti Assegnati (€/1.000)	Beni e servizi assegnati (€/1.000)	Prestazioni MMG/PLS/MCA	Prestazioni Sanitarie	Costi Personale assegnati (€/1.000)	Altri oneri assegnati (€/1.000)	Totale assegnato (€/1.000)	Investimenti preventivo (€/1.000)	Beni e servizi assegnati (€/1.000)	Prestazioni MMG/PLS/MCA	Prestazioni Sanitarie	Costi Personale assegnati (€/1.000)	Altri oneri assegnati (€/1.000)	Importo utilizzato preventivo (€/1.000)	Accant. quote inutilizzate contributi (€/1.000)	Incassato su assegnato 2017	Credito residuo su assegnato 2017	Importo Utilizzato CE (€/1.000)	Importo Utilizzato DI CUI SOCIO SAN (€/1.000)
REGIONE LOMBARDIA DG SALUTE		Contributo per ASST/IRCCS: Corsi di formazione L. 135/90 AIDS							-							-	-		-	-	
REGIONE LOMBARDIA DG SALUTE		Contributo per ATS: AIDS (L. 135/90) Domiciliare							-							-	-		-	-	
REGIONE LOMBARDIA DG SALUTE		Contributo per ASST/IRCCS: Sanità Penitenziaria							-							-	-		-	-	
REGIONE LOMBARDIA DG SALUTE	Decreto n. 5261 del 12/04/2018	Altri contributi FSR vincolato - Indennizzi L. 218/88		3.266					3.266		3.266					3.266	-	-	3.266	3.266	
									-							-	-		-	-	
									-							-	-		-	-	
									-							-	-		-	-	
									-							-	-		-	-	
									-							-	-		-	-	
									-							-	-		-	-	
									-							-	-		-	-	
									-							-	-		-	-	
									-							-	-		-	-	
									-							-	-		-	-	
									-							-	-		-	-	
									-							-	-		-	-	
									-							-	-		-	-	
									-							-	-		-	-	
									-							-	-		-	-	
									-							-	-		-	-	
									-							-	-		-	-	
									-							-	-		-	-	
									-							-	-		-	-	
									-							-	-		-	-	

R.L.S.C.R.I.B.A.

TOTALE NOTA INTEGRATIVA -Consuntivo - 2017			**0**	**3.266**	**0**	**0**	**0**	**0**	**3.266**

0	**3.266**	**0**	**0**	**0**	**0**	**3.266**	**0**	**0**	**3.266**	**3.266**	**0**

A.1.B) Contributi c/esercizio da enti pubblici (Extra Fondo)

Dettaglio conto: 4.10.10.20.010.010.00.000
Contributi da Regione (extra fondo) - Gettito fiscalità regionale

			IMPORTI ASSEGNATI						
Descrizione dell'ente o del soggetto concedente	nr. atto di assegnazione	Destinazione dell'assegnazione	Investimenti Assegnati (€/1.000)	Beni e servizi assegnati (€/1.000)	Prestazioni MMG/PLS/MCA	Prestazioni Sanitarie	Costi Personale assegnati (€/1.000)	Altri oneri assegnati (€/1.000)	Totale assegnato (€/1.000)
TOTALE NOTA INTEGRATIVA -Consuntivo - 2017			-	-	-	-	-	-	-

-	-	-	-	-	-	-	-	-	-	-	-	-	-

Dettaglio conto: 4.10.10.20.010.020.00.000
Contributi da Regione (extra fondo) - Altri contributi regionali extra fondo

			IMPORTI ASSEGNATI						
Descrizione dell'ente o del soggetto concedente	nr. atto di assegnazione	Destinazione dell'assegnazione	Investimenti Assegnati (€/1.000)	Beni e servizi assegnati (€/1.000)	Prestazioni MMG/PLS/MCA	Prestazioni Sanitarie	Costi Personale assegnati (€/1.000)	Altri oneri assegnati (€/1.000)	Totale assegnato (€/1.000)

-	-	-	-	-	-	-	-	-	-	-	-	-	-

PRESSO DI TERZI

									-							-	-		-	-	
									-							-	-		-	-	
									-							-	-		-	-	
									-							-	-		-	-	
									-							-	-		-	-	
									-							-	-		-	-	
									-							-	-		-	-	
									-							-	-		-	-	
									-							-	-		-	-	
									-							-	-		-	-	
									-							-	-		-	-	
									-							-	-		-	-	
									-							-	-		-	-	
									-							-	-		-	-	
									-							-	-		-	-	
									-							-	-		-	-	
									-							-	-		-	-	
									-							-	-		-	-	
									-							-	-		-	-	
									-							-	-		-	-	
									-							-	-		-	-	
									-							-	-		-	-	
									-							-	-		-	-	
									-							-	-		-	-	
									-							-	-		-	-	
TOTALE NOTA INTEGRATIVA -Consuntivo - 2017			0	0	0	0	0	0	0	0	0	0	0	0	0	0	0	0	0	0	0

Dettaglio conto: 4.10.10.20.010.025.00.000

Contributi da Regione per servizi socio-sanitari (ASSI) - Altri contributi regionali extra fondo

			IMPORTI ASSEGNATI							DATI CONSUNTIVO											
Descrizione dell'ente o del soggetto concedente	nr. atto di assegnazione	Destinazione dell'assegnazione	Investimenti Assegnati (€/1.000)	Beni e servizi assegnati (€/1.000)	Prestazioni MMG/PLS/MCA	Prestazioni Sanitarie	Costi Personale assegnati (€/1.000)	Altri oneri assegnati (€/1.000)	Totale assegnato (€/1.000)	Investimenti preventivo (€/1.000)	Beni e servizi assegnati (€/1.000)	Prestazioni MMG/PLS/MCA	Prestazioni Sanitarie	Costi Personale assegnati (€/1.000)	Altri oneri assegnati (€/1.000)	Importo utilizzato preventivo (€/1.000)	Accant. quote inutilizzate contributi (€/1.000)	Incassato su assegnato 2017	Credito residuo su assegnato 2017	Importo Utilizzato CE (€/1.000)	Importo Utilizzato DI CUI SOCIO SAN (€/1.000)
									-							-	-		-	-	
									-							-	-		-	-	
									-							-	-		-	-	
									-							-	-		-	-	
									-							-	-		-	-	
									-							-	-		-	-	
									-							-	-		-	-	
									-							-	-		-	-	
									-							-	-		-	-	
									-							-	-		-	-	
									-							-	-		-	-	
									-							-	-		-	-	
									-							-	-		-	-	
									-							-	-		-	-	
									-							-	-		-	-	
									-							-	-		-	-	
									-							-	-		-	-	
									-							-	-		-	-	
									-							-	-		-	-	
									-							-	-		-	-	
									-							-	-		-	-	
									-							-	-		-	-	
									-							-	-		-	-	
									-							-	-		-	-	
									-							-	-		-	-	
									-							-	-		-	-	
									-							-	-		-	-	
									-							-	-		-	-	
									-							-	-		-	-	
									-							-	-		-	-	
									-							-	-		-	-	
									-							-	-		-	-	
									-							-	-		-	-	
									-							-	-		-	-	
									-							-	-		-	-	
									-							-	-		-	-	
									-							-	-		-	-	
									-							-	-		-	-	
									-							-	-		-	-	
									-							-	-		-	-	
									-							-	-		-	-	
									-							-	-		-	-	
									-							-	-		-	-	
									-							-	-		-	-	
									-							-	-		-	-	
									-							-	-		-	-	
									-							-	-		-	-	
									-							-	-		-	-	
									-							-	-		-	-	
									-							-	-		-	-	
TOTALE NOTA INTEGRATIVA -Consuntivo - 2017			0	0	0	0	0	0	0	0	0	0	0	0	0	0	0	0	0	0	0

Dettaglio conto: 4.10.10.20.010.030.00.000

Contributi da Regione (extra fondo) - Vincolati

			IMPORTI ASSEGNATI							DATI CONSUNTIVO							

Descrizione dell'ente o del soggetto concedente	nr. atto di assegnazione	Destinazione dell'assegnazione	Investimenti Assegnati (€/1.000)	Beni e servizi assegnati (€/1.000)	Prestazioni MMG/PLS/MCA	Prestazioni Sanitarie	Costi Personale assegnati (€/1.000)	Altri oneri assegnati (€/1.000)	Totale assegnato (€/1.000)
REGIONE LOMBARDIA DG SALUTE		ESACRI							-
REGIONE LOMBARDIA DG SALUTE	Decreto n. 5261 del 12/04/2018	Contributo STP onere 9 Erogatori pubblici				785			785
REGIONE LOMBARDIA DG SALUTE	Decreto n. 5261 del 12/04/2018	Contributo STP onere 9 Erogatori privati				279			279
TOTALE NOTA INTEGRATIVA -Consuntivo - 2017			**0**	**0**	**0**	**1.064**	**0**	**0**	**1.064**

Investimenti preventivo (€/1.000)	Beni e servizi assegnati (€/1.000)	Prestazioni MMG/PLS/MCA	Prestazioni Sanitarie	Costi Personale assegnati (€/1.000)	Altri oneri assegnati (€/1.000)	Importo utilizzato preventivo (€/1.000)	Accant. quote inutilizzate contributi (€/1.000)	Incassato su assegnato 2017	Credito residuo su assegnato 2017	Importo Utilizzato CE (€/1.000)	Importo Utilizzato DI CUI SOCIO SAN (€/1.000)
						-	-		-	-	
			785			785	-	-	785	785	
			279			279	-	-	279	279	
0	**0**	**0**	1.064	**0**	**0**	**1.064**	**0**	**0**	**1.064**	**1.064**	**0**

Dettaglio conto: 4.10.10.20.010.035.00.000
Contributi da Regione per servizi socio-sanitari (ASSI) -(extra fondo) Vincolati

			IMPORTI ASSEGNATI						
Descrizione dell'ente o del soggetto concedente	nr. atto di assegnazione	Destinazione dell'assegnazione	Investimenti Assegnati (€/1.000)	Beni e servizi assegnati (€/1.000)	Prestazioni MMG/PLS/MCA	Prestazioni Sanitarie	Costi Personale assegnati (€/1.000)	Altri oneri assegnati (€/1.000)	Totale assegnato (€/1.000)

			DATI CONSUNTIVO									
Investimenti preventivo (€/1.000)	Beni e servizi assegnati (€/1.000)	Prestazioni MMG/PLS/MCA	Prestazioni Sanitarie	Costi Personale assegnati (€/1.000)	Altri oneri assegnati (€/1.000)	Importo utilizzato preventivo (€/1.000)	Accant. quote inutilizzate contributi (€/1.000)	Incassato su assegnato 2017	Credito residuo su assegnato 2017	Importo Utilizzato CE (€/1.000)	Importo Utilizzato DI CUI SOCIO SAN (€/1.000)

PROGETTO

									-
									-
									-
									-
									-
									-
									-
									-
									-
									-
									-
									-
									-
									-
									-
									-
									-
									-
									-
									-
									-
									-
									-
									-
									-
									-
									-
TOTALE NOTA INTEGRATIVA -Consuntivo - 2017			0	0	0	0	0	0	0

						-	-		-	-	
						-	-		-	-	
						-	-		-	-	
						-	-		-	-	
						-	-		-	-	
						-	-		-	-	
						-	-		-	-	
						-	-		-	-	
						-	-		-	-	
						-	-		-	-	
						-	-		-	-	
						-	-		-	-	
						-	-		-	-	
						-	-		-	-	
						-	-		-	-	
						-	-		-	-	
						-	-		-	-	
						-	-		-	-	
						-	-		-	-	
						-	-		-	-	
						-	-		-	-	
						-	-		-	-	
						-	-		-	-	
						-	-		-	-	
						-	-		-	-	
						-	-		-	-	
						-	-		-	-	
0	0	0	0	0	0	0	0	0	0	0	0

RL S.C.R.I.B.A.

Dettaglio conto: 4.10.10.20.020.010.00.000
Contributi da U.E.

Descrizione dell'ente o del soggetto concedente	nr. atto di assegnazione	Destinazione dell'assegnazione	IMPORTI ASSEGNATI Investimenti Assegnati (€/1.000)	Beni e servizi assegnati (€/1.000)	Prestazioni MMG/PLS/MCA	Prestazioni Sanitarie	Costi Personale assegnati (€/1.000)	Altri oneri assegnati (€/1.000)	Totale assegnato (€/1.000)	DATI CONSUNTIVO Investimenti preventivo (€/1.000)	Beni e servizi assegnati (€/1.000)	Prestazioni MMG/PLS/MCA	Prestazioni Sanitarie	Costi Personale assegnati (€/1.000)	Altri oneri assegnati (€/1.000)	Importo utilizzato preventivo (€/1.000)	Accant. quote inutilizzate contributi (€/1.000)	Incassato su assegnato 2017	Credito residuo su assegnato 2017	Importo Utilizzato CE (€/1.000)	Importo Utilizzato DI CUI SOCIO SAN (€/1.000)
									-							-	-		-	-	
									-							-	-		-	-	
									-							-	-		-	-	
									-							-	-		-	-	
									-							-	-		-	-	
									-							-	-		-	-	
									-							-	-		-	-	
									-							-	-		-	-	
									-							-	-		-	-	
									-							-	-		-	-	
									-							-	-		-	-	
									-							-	-		-	-	
									-							-	-		-	-	
									-							-	-		-	-	
									-							-	-		-	-	
									-							-	-		-	-	
									-							-	-		-	-	
									-							-	-		-	-	
									-							-	-		-	-	
									-							-	-		-	-	
									-							-	-		-	-	
									-							-	-		-	-	
									-							-	-		-	-	
									-							-	-		-	-	
									-							-	-		-	-	
									-							-	-		-	-	
									-							-	-		-	-	
									-							-	-		-	-	
									-							-	-		-	-	
									-							-	-		-	-	
									-							-	-		-	-	
									-							-	-		-	-	
									-							-	-		-	-	
									-							-	-		-	-	
									-							-	-		-	-	
									-							-	-		-	-	
									-							-	-		-	-	
									-							-	-		-	-	
									-							-	-		-	-	
									-							-	-		-	-	
									-							-	-		-	-	
									-							-	-		-	-	
									-							-	-		-	-	
									-							-	-		-	-	
									-							-	-		-	-	
									-							-	-		-	-	
									-							-	-		-	-	
									-							-	-		-	-	
									-							-	-		-	-	
									-							-	-		-	-	
TOTALE NOTA INTEGRATIVA -Consuntivo - 2017			0	0	0	0	0	0	0	0	0	0	0	0	0	0	0	0	0	0	0

Dettaglio conto: 4.10.10.20.020.030.00.000
Contributi vincolati da enti pubblici (extra fondo) - Vincolati

Descrizione dell'ente o del soggetto concedente	nr. atto di assegnazione	Destinazione dell'assegnazione	IMPORTI ASSEGNATI Investimenti Assegnati (€/1.000)	Beni e servizi assegnati (€/1.000)	Prestazioni MMG/PLS/MCA	Prestazioni Sanitarie	Costi Personale assegnati (€/1.000)	Altri oneri assegnati (€/1.000)	Totale assegnato (€/1.000)	DATI CONSUNTIVO Investimenti preventivo (€/1.000)	Beni e servizi assegnati (€/1.000)	Prestazioni MMG/PLS/MCA	Prestazioni Sanitarie	Costi Personale assegnati (€/1.000)	Altri oneri assegnati (€/1.000)	Importo utilizzato preventivo (€/1.000)	Accant. quote inutilizzate contributi (€/1.000)	Incassato su assegnato 2017	Credito residuo su assegnato 2017	Importo Utilizzato CE (€/1.000)	Importo Utilizzato DI CUI SOCIO SAN (€/1.000)
Commissario Straordinario sito interesse nazionale "Brescia Caffaro"	Convenzione ATS_Sin_Ersaf - Decreto ATS n. 340 del 16/06/2017 e Convenzione SIN. Prot. ATS 69086 del 25/07/2017	Progetto di valutazione del passaggio contaminanti nelle produzioni agricole	34	80	-	-	46	-	160	-	-	-	-	-	-	-	160		160	-	
Commissario Straordinario sito interesse nazionale "Brescia Caffaro"	Convenzione ATS_Sin_Ersaf - Decreto ATS n. 432 del 03/08/2017 e Convenzione SIN. Prot. ATS 69086 del 25/07/2017	Progetto per verificare lo studio sul passaggio di contaminanti dai terreni inquinati da PCB	-	33	-	47	45	-	125	-	2	-	-	-	-	2	123		125	2	
									-							-	-		-	-	
									-							-	-		-	-	
									-							-	-		-	-	
									-							-	-		-	-	
									-							-	-		-	-	
									-							-	-		-	-	

R.S.C.R.I.B.A.

									-							-	-		-	-	
									-							-	-		-	-	
									-							-	-		-	-	
									-							-	-		-	-	
									-							-	-		-	-	
									-							-	-		-	-	
									-							-	-		-	-	
									-							-	-		-	-	
									-							-	-		-	-	
									-							-	-		-	-	
									-							-	-		-	-	
									-							-	-		-	-	
									-							-	-		-	-	
									-							-	-		-	-	
									-							-	-		-	-	
									-							-	-		-	-	
									-							-	-		-	-	
									-							-	-		-	-	
									-							-	-		-	-	
									-							-	-		-	-	
									-							-	-		-	-	
									-							-	-		-	-	
									-							-	-		-	-	
									-							-	-		-	-	
									-							-	-		-	-	
									-							-	-		-	-	
TOTALE NOTA INTEGRATIVA -Consuntivo - 2017			34	113	0	47	91	0	285	0	2	0	0	0	0	2	283	0	285	2	0

Dettaglio conto: 4.10.10.20.020.035.00.000
Contributi da altri enti pubblici (extra fondo) - Altro

			IMPORTI ASSEGNATI							DATI CONSUNTIVO											
Descrizione dell'ente o del soggetto concedente	nr. atto di assegnazione	Destinazione dell'assegnazione	Investimenti Assegnati (€/1.000)	Beni e servizi assegnati (€/1.000)	Prestazioni MMG/PLS/MCA	Prestazioni Sanitarie	Costi Personale assegnati (€/1.000)	Altri oneri assegnati (€/1.000)	Totale assegnato (€/1.000)	Investimenti preventivo (€/1.000)	Beni e servizi assegnati (€/1.000)	Prestazioni MMG/PLS/MCA	Prestazioni Sanitarie	Costi Personale assegnati (€/1.000)	Altri oneri assegnati (€/1.000)	Importo utilizzato preventivo (€/1.000)	Accant. quote inutilizzate contributi (€/1.000)	Incassato su assegnato 2017	Credito residuo su assegnato 2017	Importo Utilizzato CE (€/1.000)	Importo Utilizzato DI CUI SOCIO SAN (€/1.000)
									-							-	-		-	-	
									-							-	-		-	-	
									-							-	-		-	-	
									-							-	-		-	-	
									-							-	-		-	-	
									-							-	-		-	-	
									-							-	-		-	-	
									-							-	-		-	-	
									-							-	-		-	-	
									-							-	-		-	-	
									-							-	-		-	-	
									-							-	-		-	-	
									-							-	-		-	-	
									-							-	-		-	-	
									-							-	-		-	-	
									-							-	-		-	-	
									-							-	-		-	-	
									-							-	-		-	-	
									-							-	-		-	-	
									-							-	-		-	-	
									-							-	-		-	-	
									-							-	-		-	-	
									-							-	-		-	-	
									-							-	-		-	-	
									-							-	-		-	-	
									-							-	-		-	-	
									-							-	-		-	-	
									-							-	-		-	-	
									-							-	-		-	-	
									-							-	-		-	-	
									-							-	-		-	-	
									-							-	-		-	-	
									-							-	-		-	-	
									-							-	-		-	-	
									-							-	-		-	-	
									-							-	-		-	-	
									-							-	-		-	-	
									-							-	-		-	-	
									-							-	-		-	-	
									-							-	-		-	-	
									-							-	-		-	-	
									-							-	-		-	-	
									-							-	-		-	-	
									-							-	-		-	-	
									-							-	-		-	-	
									-							-	-		-	-	
									-							-	-		-	-	
									-							-	-		-	-	
									-							-	-		-	-	
									-							-	-		-	-	
TOTALE NOTA INTEGRATIVA -Consuntivo - 2017			0	0	0	0	0	0	0	0	0	0	0	0	0	0	0	0	0	0	0

Dettaglio conto: 4.10.10.20.020.040.00.000
Contributi obbligatori L. 210/92 (extra fondo) - Vincolati

IMPORTI ASSEGNATI | DATI CONSUNTIVO

Descrizione dell'ente o del soggetto concedente	nr. atto di assegnazione	Destinazione dell'assegnazione	Investimenti Assegnati (€/1.000)	Beni e servizi assegnati (€/1.000)	Prestazioni MMG/PLS/MCA	Prestazioni Sanitarie	Costi Personale assegnati (€/1.000)	Altri oneri assegnati (€/1.000)	Totale assegnato (€/1.000)
Regione Lombardia	Decreto n. 5261 del 12/04/2018	Contributi obbligatori L. 210/92 (extra fondo) - vincolati						2.568	2.568
									-
									-
									-
									-
									-
									-
									-
									-
									-
									-
									-
									-
									-
									-
									-
									-
									-
									-
									-
									-
									-
									-
									-
									-
									-
									-
									-
									-
									-
									-
									-
									-
									-
									-
									-
									-
									-
									-
									-
									-
									-
									-
									-
									-
									-
									-
									-
									-
TOTALE NOTA INTEGRATIVA -Consuntivo - 2017			-	-	-	-	-	2.568	2.568

Investimenti preventivo (€/1.000)	Beni e servizi assegnati (€/1.000)	Prestazioni MMG/PLS/MCA	Prestazioni Sanitarie	Costi Personale assegnati (€/1.000)	Altri oneri assegnati (€/1.000)	Importo utilizzato preventivo (€/1.000)	Accant. quote inutilizzate contributi (€/1.000)	Incassato su assegnato 2017	Credito residuo su assegnato 2017	Importo Utilizzato CE (€/1.000)	Importo Utilizzato DI CUI SOCIO SAN (€/1.000)
					2.568	2.568	-	1.900	668	2.568	
						-	-		-	-	
						-	-		-	-	
						-	-		-	-	
						-	-		-	-	
						-	-		-	-	
						-	-		-	-	
						-	-		-	-	
						-	-		-	-	
						-	-		-	-	
						-	-		-	-	
						-	-		-	-	
						-	-		-	-	
						-	-		-	-	
						-	-		-	-	
						-	-		-	-	
						-	-		-	-	
						-	-		-	-	
						-	-		-	-	
						-	-		-	-	
						-	-		-	-	
						-	-		-	-	
						-	-		-	-	
						-	-		-	-	
						-	-		-	-	
						-	-		-	-	
						-	-		-	-	
						-	-		-	-	
						-	-		-	-	
						-	-		-	-	
						-	-		-	-	
						-	-		-	-	
						-	-		-	-	
						-	-		-	-	
						-	-		-	-	
						-	-		-	-	
						-	-		-	-	
						-	-		-	-	
						-	-		-	-	
						-	-		-	-	
						-	-		-	-	
						-	-		-	-	
						-	-		-	-	
						-	-		-	-	
						-	-		-	-	
						-	-		-	-	
						-	-		-	-	
						-	-		-	-	
						-	-		-	-	
0	0	0	0	0	2.568	2.568	0	1.900	668	2.568	0

Dettaglio conto: 4.10.10.20.030.010.00.000
Contributi da Asl/Ao/Fondazioni della Regione (extra fondo) - Vincolati

			IMPORTI ASSEGNATI							DATI CONSUNTIVO											
Descrizione dell'ente o del soggetto concedente	nr. atto di assegnazione	Destinazione dell'assegnazione	Investimenti Assegnati (€/1.000)	Beni e servizi assegnati (€/1.000)	Prestazioni MMG/PLS/MCA	Prestazioni Sanitarie	Costi Personale assegnati (€/1.000)	Altri oneri assegnati (€/1.000)	Totale assegnato (€/1.000)	Investimenti preventivo (€/1.000)	Beni e servizi assegnati (€/1.000)	Prestazioni MMG/PLS/MCA	Prestazioni Sanitarie	Costi Personale assegnati (€/1.000)	Altri oneri assegnati (€/1.000)	Importo utilizzato preventivo (€/1.000)	Accant. quote inutilizzate contributi (€/1.000)	Incassato su assegnato 2017	Credito residuo su assegnato 2017	Importo Utilizzato CE (€/1.000)	Importo Utilizzato DI CUI SOCIO SAN (€/1.000)
AREU		Contributo Azienda Regionale Emergenza Urgenza (AREU)							-							-	-		-	-	
AREU									-							-	-		-	-	
AREU									-							-	-		-	-	
ASST Fatebenefratelli Sacco (cod. 703)	Delibera n. 1099 del 26/10/2017	Attivazione progetto multiregionale di Farmacovigilanza "MEAP"	-	25	-	-	-	-	25	-	-	-	-	-	-	-	25		25	-	-
TOTALE NOTA INTEGRATIVA -Consuntivo - 2017			**0**	**25**	**0**	**0**	**0**	**0**	**25**	**0**	**0**	**0**	**0**	**0**	**0**	**0**	**25**	**0**	**25**	**0**	**0**

Dettaglio conto: 4.10.10.20.030.020.00.000
Contributi da Asl/Ao/Fondazioni della Regione (extra fondo) - Altro

			IMPORTI ASSEGNATI							DATI CONSUNTIVO											
Descrizione dell'ente o del soggetto concedente	nr. atto di assegnazione	Destinazione dell'assegnazione	Investimenti Assegnati (€/1.000)	Beni e servizi assegnati (€/1.000)	Prestazioni MMG/PLS/MCA	Prestazioni Sanitarie	Costi Personale assegnati (€/1.000)	Altri oneri assegnati (€/1.000)	Totale assegnato (€/1.000)	Investimenti preventivo (€/1.000)	Beni e servizi assegnati (€/1.000)	Prestazioni MMG/PLS/MCA	Prestazioni Sanitarie	Costi Personale assegnati (€/1.000)	Altri oneri assegnati (€/1.000)	Importo utilizzato preventivo (€/1.000)	Accant. quote inutilizzate contributi (€/1.000)	Incassato su assegnato 2017	Credito residuo su assegnato 2017	Importo Utilizzato CE (€/1.000)	Importo Utilizzato DI CUI SOCIO SAN (€/1.000)

RLS.C.R.I.B.A.

									-							-	-		-	-	
									-							-	-		-	-	
									-							-	-		-	-	
									-							-	-		-	-	
									-							-	-		-	-	
									-							-	-		-	-	
									-							-	-		-	-	
									-							-	-		-	-	
									-							-	-		-	-	
									-							-	-		-	-	
									-							-	-		-	-	
									-							-	-		-	-	
									-							-	-		-	-	
									-							-	-		-	-	
									-							-	-		-	-	
									-							-	-		-	-	
									-							-	-		-	-	
									-							-	-		-	-	
									-							-	-		-	-	
									-							-	-		-	-	
									-							-	-		-	-	
									-							-	-		-	-	
									-							-	-		-	-	
									-							-	-		-	-	
									-							-	-		-	-	
									-							-	-		-	-	
									-							-	-		-	-	
									-							-	-		-	-	
									-							-	-		-	-	
									-							-	-		-	-	
									-							-	-		-	-	
									-							-	-		-	-	
									-							-	-		-	-	
TOTALE NOTA INTEGRATIVA -Consuntivo - 2017			0	0	0	0	0	0	0	0	0	0	0	0	0	0	0	0	0	0	0

A.1.C) Contributi c/esercizio da enti privati

Dettaglio conto: 4.10.10.30.010.000.00.000
Contributi da persone giuridiche private - Vincolati

			IMPORTI ASSEGNATI							DATI CONSUNTIVO											
Descrizione dell'ente o del soggetto concedente	nr. atto di assegnazione	Destinazione dell'assegnazione	Investimenti Assegnati (€/1.000)	Beni e servizi assegnati (€/1.000)	Prestazioni MMG/PLS/MCA	Prestazioni Sanitarie	Costi Personale assegnati (€/1.000)	Altri oneri assegnati (€/1.000)	Totale assegnato (€/1.000)	Investimenti preventivo (€/1.000)	Beni e servizi assegnati (€/1.000)	Prestazioni MMG/PLS/MCA	Prestazioni Sanitarie	Costi Personale assegnati (€/1.000)	Altri oneri assegnati (€/1.000)	Importo utilizzato preventivo (€/1.000)	Accant. quote inutilizzate contributi (€/1.000)	Incassato su assegnato 2017	Credito residuo su assegnato 2017	Importo Utilizzato CE (€/1.000)	Importo Utilizzato DI CUI SOCIO SAN (€/1.000)
									-							-	-		-	-	
									-							-	-		-	-	
									-							-	-		-	-	
									-							-	-		-	-	
									-							-	-		-	-	
									-							-	-		-	-	
									-							-	-		-	-	
									-							-	-		-	-	
									-							-	-		-	-	
									-							-	-		-	-	
									-							-	-		-	-	
									-							-	-		-	-	
									-							-	-		-	-	
									-							-	-		-	-	
									-							-	-		-	-	
									-							-	-		-	-	
									-							-	-		-	-	
									-							-	-		-	-	
									-							-	-		-	-	
									-							-	-		-	-	
									-							-	-		-	-	
									-							-	-		-	-	
									-							-	-		-	-	
									-							-	-		-	-	
									-							-	-		-	-	
									-							-	-		-	-	
									-							-	-		-	-	
									-							-	-		-	-	
									-							-	-		-	-	
									-							-	-		-	-	
									-							-	-		-	-	
									-							-	-		-	-	
									-							-	-		-	-	
									-							-	-		-	-	
									-							-	-		-	-	
									-							-	-		-	-	
									-							-	-		-	-	
									-							-	-		-	-	
									-							-	-		-	-	
									-							-	-		-	-	
									-							-	-		-	-	
									-							-	-		-	-	
									-							-	-		-	-	
									-							-	-		-	-	
									-							-	-		-	-	

									-								-	-		-	-		
									-								-	-		-	-		
									-								-	-		-	-		
									-								-	-		-	-		
TOTALE NOTA INTEGRATIVA -Consuntivo - 2017			**0**	**0**	**0**	**0**	**0**	**0**	**0**	**0**	**0**	**0**	**0**	**0**	**0**	**0**	**0**	**0**	**0**	**0**	**0**	**0**	**0**

RLS.C.R.I.B.A.

Dettaglio conto: 4.10.10.30.020.000.00.000
Contributi da persone fisiche private - Vincolati

			IMPORTI ASSEGNATI							DATI CONSUNTIVO											
Descrizione dell'ente o del soggetto concedente	nr. atto di assegnazione	Destinazione dell'assegnazione	Investimenti Assegnati (€/1.000)	Beni e servizi assegnati (€/1.000)	Prestazioni MMG/PLS/MCA	Prestazioni Sanitarie	Costi Personale assegnati (€/1.000)	Altri oneri assegnati (€/1.000)	Totale assegnato (€/1.000)	Investimenti preventivo (€/1.000)	Beni e servizi assegnati (€/1.000)	Prestazioni MMG/PLS/MCA	Prestazioni Sanitarie	Costi Personale assegnati (€/1.000)	Altri oneri assegnati (€/1.000)	Importo utilizzato preventivo (€/1.000)	Accant. quote inutilizzate contributi (€/1.000)	Incassato su assegnato 2017	Credito residuo su assegnato 2017	Importo Utilizzato CE (€/1.000)	Importo Utilizzato DI CUI SOCIO SAN (€/1.000)
									-							-	-		-	-	
									-							-	-		-	-	
									-							-	-		-	-	
									-							-	-		-	-	
									-							-	-		-	-	
									-							-	-		-	-	
									-							-	-		-	-	
									-							-	-		-	-	
									-							-	-		-	-	
									-							-	-		-	-	
									-							-	-		-	-	
									-							-	-		-	-	
									-							-	-		-	-	
									-							-	-		-	-	
									-							-	-		-	-	
									-							-	-		-	-	
									-							-	-		-	-	
									-							-	-		-	-	
									-							-	-		-	-	
									-							-	-		-	-	
									-							-	-		-	-	
									-							-	-		-	-	
									-							-	-		-	-	
									-							-	-		-	-	
									-							-	-		-	-	
									-							-	-		-	-	
									-							-	-		-	-	
									-							-	-		-	-	
									-							-	-		-	-	
									-							-	-		-	-	
									-							-	-		-	-	
									-							-	-		-	-	
									-							-	-		-	-	
									-							-	-		-	-	
									-							-	-		-	-	
									-							-	-		-	-	
									-							-	-		-	-	
									-							-	-		-	-	
									-							-	-		-	-	
									-							-	-		-	-	
									-							-	-		-	-	
									-							-	-		-	-	
									-							-	-		-	-	
									-							-	-		-	-	
									-							-	-		-	-	
									-							-	-		-	-	
									-							-	-		-	-	
									-							-	-		-	-	
									-							-	-		-	-	
									-							-	-		-	-	
TOTALE NOTA INTEGRATIVA -Consuntivo - 2017			0	0	0	0	0	0	0	0	0	0	0	0	0	0	0	0	0	0	0

Dettaglio conto: 4.10.10.30.030.000.00.000
Contributo del Tesoriere - Indistinto

			IMPORTI ASSEGNATI							DATI CONSUNTIVO											
Descrizione dell'ente o del soggetto concedente	nr. atto di assegnazione	Destinazione dell'assegnazione	Investimenti Assegnati (€/1.000)	Beni e servizi assegnati (€/1.000)	Prestazioni MMG/PLS/MCA	Prestazioni Sanitarie	Costi Personale assegnati (€/1.000)	Altri oneri assegnati (€/1.000)	Totale assegnato (€/1.000)	Investimenti preventivo (€/1.000)	Beni e servizi assegnati (€/1.000)	Prestazioni MMG/PLS/MCA	Prestazioni Sanitarie	Costi Personale assegnati (€/1.000)	Altri oneri assegnati (€/1.000)	Importo utilizzato preventivo (€/1.000)	Accant. quote inutilizzate contributi (€/1.000)	Incassato su assegnato 2017	Credito residuo su assegnato 2017	Importo Utilizzato CE (€/1.000)	Importo Utilizzato DI CUI SOCIO SAN (€/1.000)
									-							-	-		-	-	
									-							-	-		-	-	
									-							-	-		-	-	
									-							-	-		-	-	
									-							-	-		-	-	
									-							-	-		-	-	
									-							-	-		-	-	
									-							-	-		-	-	
									-							-	-		-	-	
									-							-	-		-	-	
									-							-	-		-	-	
									-							-	-		-	-	
									-							-	-		-	-	
									-							-	-		-	-	
									-							-	-		-	-	
									-							-	-		-	-	
									-							-	-		-	-	
									-							-	-		-	-	
									-							-	-		-	-	
									-							-	-		-	-	
									-							-	-		-	-	
									-							-	-		-	-	
									-							-	-		-	-	
									-							-	-		-	-	
									-							-	-		-	-	

RLS.C.R.I.B.A.

									-							-	-		-	-	
									-							-	-		-	-	
									-							-	-		-	-	
									-							-	-		-	-	
									-							-	-		-	-	
									-							-	-		-	-	
									-							-	-		-	-	
									-							-	-		-	-	
									-							-	-		-	-	
									-							-	-		-	-	
									-							-	-		-	-	
									-							-	-		-	-	
									-							-	-		-	-	
									-							-	-		-	-	
									-							-	-		-	-	
									-							-	-		-	-	
									-							-	-		-	-	
									-							-	-		-	-	
									-							-	-		-	-	
									-							-	-		-	-	
									-							-	-		-	-	
									-							-	-		-	-	
									-							-	-		-	-	
									-							-	-		-	-	
TOTALE NOTA INTEGRATIVA -Consuntivo - 2017			0	0	0	0	0	0	0	0	0	0	0	0	0	0	0	0	0	0	0

Dettaglio conto: 4.10.10.30.080.000.00.000
Altri contributi da privati - Indistinto

			IMPORTI ASSEGNATI							DATI CONSUNTIVO											
Descrizione dell'ente o del soggetto concedente	nr. atto di assegnazione	Destinazione dell'assegnazione	Investimenti Assegnati (€/1.000)	Beni e servizi assegnati (€/1.000)	Prestazioni MMG/PLS/MCA	Prestazioni Sanitarie	Costi Personale assegnati (€/1.000)	Altri oneri assegnati (€/1.000)	Totale assegnato (€/1.000)	Investimenti preventivo (€/1.000)	Beni e servizi assegnati (€/1.000)	Prestazioni MMG/PLS/MCA	Prestazioni Sanitarie	Costi Personale assegnati (€/1.000)	Altri oneri assegnati (€/1.000)	Importo utilizzato preventivo (€/1.000)	Accant. quote inutilizzate contributi (€/1.000)	Incassato su assegnato 2017	Credito residuo su assegnato 2017	Importo Utilizzato CE (€/1.000)	Importo Utilizzato DI CUI SOCIO SAN (€/1.000)
									-							-	-		-	-	
									-							-	-		-	-	
									-							-	-		-	-	
									-							-	-		-	-	
									-							-	-		-	-	
									-							-	-		-	-	
									-							-	-		-	-	
									-							-	-		-	-	
									-							-	-		-	-	
									-							-	-		-	-	
									-							-	-		-	-	
									-							-	-		-	-	
									-							-	-		-	-	
									-							-	-		-	-	
									-							-	-		-	-	
									-							-	-		-	-	
									-							-	-		-	-	
									-							-	-		-	-	
									-							-	-		-	-	
									-							-	-		-	-	
									-							-	-		-	-	
									-							-	-		-	-	
									-							-	-		-	-	
									-							-	-		-	-	
									-							-	-		-	-	
									-							-	-		-	-	
									-							-	-		-	-	
									-							-	-		-	-	
									-							-	-		-	-	
									-							-	-		-	-	
									-							-	-		-	-	
									-							-	-		-	-	
									-							-	-		-	-	
									-							-	-		-	-	
									-							-	-		-	-	
									-							-	-		-	-	
									-							-	-		-	-	
									-							-	-		-	-	
									-							-	-		-	-	
									-							-	-		-	-	
									-							-	-		-	-	
									-							-	-		-	-	
									-							-	-		-	-	
									-							-	-		-	-	
									-							-	-		-	-	
									-							-	-		-	-	
									-							-	-		-	-	
									-							-	-		-	-	
									-							-	-		-	-	
									-							-	-		-	-	
TOTALE NOTA INTEGRATIVA -Consuntivo - 2017			0	0	0	0	0	0	0	0	0	0	0	0	0	0	0	0	0	0	0

Dettaglio conto: 4.10.20.20.030.010.00.000
Proventi da Sperimentazione farmaci

			IMPORTI ASSEGNATI						DATI CONSUNTIVO											
Descrizione dell'ente o del soggetto concedente	nr. atto di assegnazione	Destinazione dell'assegnazione	Investimenti Assegnati (€/1.000)	Beni e servizi assegnati (€/1.000)	Prestazioni MMG/PLS/MCA	Prestazioni Sanitarie	Costi Personale assegnati (€/1.000)	Altri oneri assegnati (€/1.000)	Totale assegnato (€/1.000)	Investimenti preventivo (€/1.000)	Beni e servizi assegnati (€/1.000)	Prestazioni MMG/PLS/MCA	Prestazioni Sanitarie	Costi Personale assegnati (€/1.000)	Altri oneri assegnati (€/1.000)	Importo utilizzato preventivo (€/1.000)	Accant. quote inutilizzate contributi (€/1.000)	Incassato su assegnato 2017	Credito residuo su assegnato 2017	Importo Utilizzato CE (€/1.000)	Importo Utilizzato DI CUI SOCIO SAN (€/1.000)
Medi Service S.r.l.	Codice studio: PIR-BO 11-001 Codice Eudract: 2011-000023-33	Studio clinico randomizzato, controllato, atto a valutare in pazienti affetti da dolore muscolare su base ostoartrosica l'equivalenza terapeutica, la tollerabilità locale e la soddisfazione verso il trattamento con cerotto medicato contenente piroxicam in confronto al trattamento con cerotto medicato contenente diclofenac		14					14		-					-	14		14	-	
Novartis Farma	Numero d'ordine: 3002748390	Valutazione Sudio "Studio Prefer" Prot. CLCZ696B4402		1					1		1					1	-		1	1	
TOTALE NOTA INTEGRATIVA -Consuntivo - 2017			**0**	**15**	**0**	**0**	**0**	**0**	**15**	**0**	**1**	**0**	**0**	**0**	**0**	**1**	**14**	**0**	**15**	**1**	**0**

	IMPORTI ASSEGNATI							DATI CONSUNTIVO											
	Investimenti Assegnati (€/1.000)	Beni e servizi assegnati (€/1.000)	Prestazioni MMG/PLS/MCA	Prestazioni Sanitarie	Costi Personale assegnati (€/1.000)	Altri oneri assegnati (€/1.000)	Totale assegnato (€/1.000)	Investimenti preventivo (€/1.000)	Beni e servizi assegnati (€/1.000)	Prestazioni MMG/PLS/MCA	Prestazioni Sanitarie	Costi Personale assegnati (€/1.000)	Altri oneri assegnati (€/1.000)	Importo utilizzato preventivo (€/1.000)	Accant. quote inutilizzate contributi (€/1.000)	Incassato su assegnato 2017	Credito residuo su assegnato 2017	Importo Utilizzato CE (€/1.000)	Importo Utilizzato DI CUI SOCIO SAN (€/1.000)
TOTALE	**34**	**4.455**	**0**	**16.731**	**472**	**2.568**	**24.260**	**0**	**4.305**	**0**	**16.684**	**381**	**2.568**	**23.938**	**322**	**14.801**	**9.459**	**17.067**	**1.653**

F.to Il Responsabile Economico Finanziario ai sensi D.Lgs. 39/93

BILANCIO SANITARIO

Conto: 4.10.12.10.010.000.00.000

Descrizione: Utilizzo fondi quote inutiliz. contributi vincolati es. preced. da Regione per quota FSR Vincolato

Descrizione dell'ente o del soggetto concedente	nr. atto di assegnazione	Destinazione dell'assegnazione	Anno Assegnazione	Importo assegnato (totale)	Fondo quote inutilizzate inizio anno	UTILIZZI - DATI CONSUNTIVO Investimenti (€/1.000)	Beni e servizi (€/1.000)	Prestazioni MMG/PLS/MCA	Prestazioni Sanitarie	Costi Personale (€/1.000)	Altri oneri (€/1.000)	Totale utilizzi (€/1.000)	Fondo quote inutilizzate fine anno	Importo Utilizzato CE (€/1.000)	Importo Utilizzato DI CUI SOCIO SAN (€/1.000)
Regione Lombardia	Decreto n. 5261 del 12.04.2018	Contributi anni precededenti FSR Vincolato assegnato da Regione Lombardia a finanziamento indennizzo abbattimenti veterinari ex Legge n. 218/88	2018	4.873	4.873		4.873					4.873	0	4.873	
												0	0	0	
												0	0	0	
												0	0	0	
												0	0	0	
												0	0	0	
												0	0	0	
												0	0	0	
												0	0	0	
												0	0	0	
												0	0	0	
												0	0	0	
												0	0	0	
												0	0	0	
												0	0	0	
												0	0	0	
												0	0	0	
												0	0	0	
												0	0	0	
												0	0	0	
												0	0	0	
												0	0	0	
												0	0	0	
												0	0	0	
												0	0	0	
												0	0	0	
												0	0	0	
												0	0	0	
												0	0	0	
												0	0	0	
												0	0	0	
												0	0	0	
												0	0	0	
												0	0	0	
												0	0	0	
												0	0	0	
												0	0	0	
												0	0	0	
												0	0	0	
												0	0	0	
												0	0	0	
												0	0	0	
												0	0	0	
												0	0	0	
												0	0	0	
												0	0	0	
												0	0	0	
												0	0	0	
												0	0	0	
												0	0	0	
												0	0	0	
												0	0	0	
												0	0	0	
												0	0	0	

			Totale	4.873

							0	0	0	
							0	0	0	
							0	0	0	
							0	0	0	
							0	0	0	
							0	0	0	
							0	0	0	
							0	0	0	
							0	0	0	
							0	0	0	
							0	0	0	
							0	0	0	
							0	0	0	
							0	0	0	
							0	0	0	
							0	0	0	
							0	0	0	
							0	0	0	
4.873	**0**	**4.873**	**0**	**0**	**0**	**0**	**4.873**	**0**	**4.873**	**0**

PI.S.C.R.I.B.A.

Conto: 4.10.12.10.012.000.00.000

Descrizione: Utilizzo fondi per quote inutilizzati contributi esercizi precedenti da Regione per quota FSR indistinto

Descrizione dell'ente o del soggetto concedente	nr. atto di assegnazione	Destinazione dell'assegnazione	Anno Assegnazione	Importo assegnato (totale)	Fondo quote inutilizzate inizio anno	UTILIZZI - DATI CONSUNTIVO Investimenti (€/1.000)	Beni e servizi (€/1.000)	Prestazioni MMG/PLS/MCA	Prestazioni Sanitarie	Costi Personale (€/1.000)	Altri oneri (€/1.000)	Totale utilizzi (€/1.000)	Fondo quote inutilizzate fine anno	Importo Utilizzato CE (€/1.000)	Importo Utilizzato DI CUI SOCIO SAN (€/1.000)
Regione Lombardia	Decreto n. 1037	Fondo accantonato relativo al finanz	2010	187	7							0	7	0	0
Regione Lombardia	Decreto n. 4409	Nuove Reti sanitarie 2°semestre 20	2011	42	19							0	19	0	0
Regione Lombardia	DGR n. IX/2633	Accantonamento risorse malattie ra	2011	200	12							0	12	0	0
Regione Lombardia	Decreto n. 4607	Ambulatorio al Sabato	2013	62	4							0	4	0	0
												0	0	0	
												0	0	0	
												0	0	0	
												0	0	0	
												0	0	0	
												0	0	0	
												0	0	0	
												0	0	0	
												0	0	0	
												0	0	0	
												0	0	0	
												0	0	0	
												0	0	0	
												0	0	0	
												0	0	0	
												0	0	0	
												0	0	0	
												0	0	0	
												0	0	0	
												0	0	0	
												0	0	0	
												0	0	0	
												0	0	0	
												0	0	0	
												0	0	0	
												0	0	0	
												0	0	0	
												0	0	0	
												0	0	0	
												0	0	0	
												0	0	0	
												0	0	0	
												0	0	0	
												0	0	0	
												0	0	0	
												0	0	0	
												0	0	0	
												0	0	0	
												0	0	0	
												0	0	0	
												0	0	0	
												0	0	0	
												0	0	0	
												0	0	0	
												0	0	0	
												0	0	0	
												0	0	0	
												0	0	0	
												0	0	0	
												0	0	0	
												0	0	0	
												0	0	0	
												0	0	0	
												0	0	0	
												0	0	0	
												0	0	0	
												0	0	0	
												0	0	0	

													0	0	0	
													0	0	0	
													0	0	0	
													0	0	0	
													0	0	0	
													0	0	0	
													0	0	0	
													0	0	0	
													0	0	0	
				Totale	491	42	0	0	0	0	0	0	0	42	0	0

Conto 4.10.12.10.013.000.00.000

Descrizione: Utilizzo fondi per quote inutilizzate finanziamento di parte corrente per servizi socio-sanitari (ASSI) da contributi esercizi precedenti da Regione - quota FSR indistinto

Descrizione dell'ente o del soggetto concedente	nr. atto di assegnazione	Destinazione dell'assegnazione	Anno Assegnazione	Importo assegnato (totale)	Fondo quote inutilizzate inizio anno	UTILIZZI - DATI CONSUNTIVO: Investimenti (€/1.000)	Beni e servizi (€/1.000)	Prestazioni MMG/PLS/MCA	Prestazioni Sanitarie	Costi Personale (€/1.000)	Altri oneri (€/1.000)	Totale utilizzi (€/1.000)	Fondo quote inutilizzate fine anno	Importo Utilizzato CE (€/1.000)	Importo Utilizzato DI CUI SOCIO SAN (€/1.000)
Regione Lombardia	Nota prot. n. G1	Assegnazione anno 2007 - finanziamento parte corrente accantonato	2007	5.147	1.732							0	1.732	0	
Regione Lombardia	Decreto 6669/20	Attività potenziamento del personale	2008	934	34							0	34	0	
Regione Lombardia	Decreto 5786/20	Rete assistenza domiciliare second	2011	2.257	459				140			140	319	140	140
Regione Lombardia	Decreto 3744/20	Affido minori ex dgr n. 3850/2012	2012	2.242	182							0	182	0	
Regione Lombardia	Decreto 4439/20	Assegnazione anno 2012 - finanziar	2012	2.522	0							0	0	0	
Regione Lombardia	Decreto 4439/20	Assegnazione anno 2012 - finanziar	2012	966	966				966			966	0	966	966
Regione Lombardia	Decreto 4439/20	Assegnazione anno 2012 - finanziar	2012	129	129				129			129	0	129	129
Regione Lombardia	Decreto 4439/20	Assegnazione anno 2012 - finanziar	2012	381	381							0	381	0	
Regione Lombardia	Decreto 4583/20	Assegnazione 2013 - finanziamento	2013	3.948	3.948							0	3.948	0	
Regione Lombardia	Decreto 4241/20	Assegnazione 2014 - finanziamento	2014	2.801	2.801							0	2.801	0	
Regione Lombardia	Decreto 11955/2	Assegnazione risorse per attuazione	2014	1.709	1.384				317			317	1.067	317	317
Regione Lombardia	Decreto n. 5650	Finanziamento di parte corrente Ter	2016	169.165	33							0	33	0	

Bozza

			Totale	192.201

							0	0	0	
							0	0	0	
							0	0	0	
							0	0	0	
							0	0	0	
							0	0	0	
							0	0	0	
							0	0	0	
							0	0	0	
							0	0	0	
							0	0	0	
							0	0	0	
							0	0	0	
							0	0	0	
							0	0	0	
							0	0	0	
							0	0	0	
							0	0	0	
							0	0	0	
							0	0	0	
							0	0	0	
							0	0	0	
12.049	0	0	0	1.552	0	0	1.552	10.497	1.552	1.552

RL S.C.R.I.B.A.

Conto | 4.10.12.10.015.000.00.000

Descrizione: | Utilizzo fondi per quote inutilizzati contributi vincolati esercizi precedenti da Asl/Ao/Fondazioni per quota FSR Vincolato

Descrizione dell'ente o del soggetto concedente	nr. atto di assegnazione	Destinazione dell'assegnazione	Anno Assegnazione	Importo assegnato (totale)	Fondo quote inutilizzate inizio anno	UTILIZZI - DATI CONSUNTIVO: Investimenti (€/1.000)	Beni e servizi (€/1.000)	Prestazioni MMG/PLS/MCA	Prestazioni Sanitarie	Costi Personale (€/1.000)	Altri oneri (€/1.000)	Totale utilizzi (€/1.000)	Fondo quote inutilizzate fine anno	Importo Utilizzato CE (€/1.000)	Importo Utilizzato DI CUI SOCIO SAN (€/1.000)
												0	0	0	
												0	0	0	
												0	0	0	
												0	0	0	
												0	0	0	
												0	0	0	
												0	0	0	
												0	0	0	
												0	0	0	
												0	0	0	
												0	0	0	
												0	0	0	
												0	0	0	
												0	0	0	
												0	0	0	
												0	0	0	
												0	0	0	
												0	0	0	
												0	0	0	
												0	0	0	
												0	0	0	
												0	0	0	
												0	0	0	
												0	0	0	
												0	0	0	
												0	0	0	
												0	0	0	
												0	0	0	
												0	0	0	
												0	0	0	
												0	0	0	
												0	0	0	
												0	0	0	
												0	0	0	
												0	0	0	
												0	0	0	
												0	0	0	
												0	0	0	
												0	0	0	
												0	0	0	
												0	0	0	
												0	0	0	
												0	0	0	
												0	0	0	
												0	0	0	
												0	0	0	
												0	0	0	
												0	0	0	
												0	0	0	
												0	0	0	
												0	0	0	
												0	0	0	
												0	0	0	
												0	0	0	
												0	0	0	
												0	0	0	
												0	0	0	
												0	0	0	
												0	0	0	
												0	0	0	
												0	0	0	
												0	0	0	
												0	0	0	

			Totale	0

							0	0	0	
							0	0	0	
							0	0	0	
							0	0	0	
							0	0	0	
							0	0	0	
							0	0	0	
							0	0	0	
0	**0**	**0**	**0**	**0**	**0**	**0**	**0**	**0**	**0**	**0**

RLS.C.R.I.B.A.

Conto 4.10.12.10.018.000.00.000

Descrizione: Utilizzo fondi per quote inutilizzati contributi esercizi precedenti da Asl/Ao/Fondazioni per

Descrizione dell'ente o del soggetto concedente	nr. atto di assegnazione	Destinazione dell'assegnazione	Anno Assegnazione	Importo assegnato (totale)	Fondo quote inutilizzate inizio anno	UTILIZZI - DATI CONSUNTIVO: Investimenti (€/1.000)	Beni e servizi (€/1.000)	Prestazioni MMG/PLS/MCA	Prestazioni Sanitarie	Costi Personale (€/1.000)	Altri oneri (€/1.000)	Totale utilizzi (€/1.000)	Fondo quote inutilizzate fine anno	Importo Utilizzato CE (€/1.000)	Importo Utilizzato DI CUI SOCIO SAN (€/1.000)
												0	0	0	
												0	0	0	
												0	0	0	
												0	0	0	
												0	0	0	
												0	0	0	
												0	0	0	
												0	0	0	
												0	0	0	
												0	0	0	
												0	0	0	
												0	0	0	
												0	0	0	
												0	0	0	
												0	0	0	
												0	0	0	
												0	0	0	
												0	0	0	
												0	0	0	
												0	0	0	
												0	0	0	
												0	0	0	
												0	0	0	
												0	0	0	
												0	0	0	
												0	0	0	
												0	0	0	
												0	0	0	
												0	0	0	
												0	0	0	
												0	0	0	
												0	0	0	
												0	0	0	
												0	0	0	
												0	0	0	
												0	0	0	
												0	0	0	
												0	0	0	
												0	0	0	
												0	0	0	
												0	0	0	
												0	0	0	
												0	0	0	
												0	0	0	
												0	0	0	
												0	0	0	
												0	0	0	
												0	0	0	
												0	0	0	
												0	0	0	
												0	0	0	
												0	0	0	
												0	0	0	
												0	0	0	
												0	0	0	
												0	0	0	
												0	0	0	
												0	0	0	
												0	0	0	
												0	0	0	
												0	0	0	
												0	0	0	
												0	0	0	

			Totale	0

							0	0	0	
							0	0	0	
							0	0	0	
							0	0	0	
							0	0	0	
							0	0	0	
							0	0	0	
							0	0	0	
0	0	0	0	0	0	0	0	0	0	0

RLS.C.R.I.B.A.

Conto: 4.10.12.10.020.000.00.000

Descrizione: Utilizzo fondi per quote inutilizzati contributi vincolati esercizi precedenti da soggetti

Descrizione dell'ente o del soggetto concedente	nr. atto di assegnazione	Destinazione dell'assegnazione	Anno Assegnazione	Importo assegnato (totale)	Fondo quote inutilizzate inizio anno	UTILIZZI - DATI CONSUNTIVO Investimenti (€/1.000)	Beni e servizi (€/1.000)	Prestazioni MMG/PLS/MCA	Prestazioni Sanitarie	Costi Personale (€/1.000)	Altri oneri (€/1.000)	Totale utilizzi (€/1.000)	Fondo quote inutilizzate fine anno	Importo Utilizzato CE (€/1.000)	Importo Utilizzato DI CUI SOCIO SAN (€/1.000)
Comune di manerbio	Nota Comune di	Contributo comune di manerbio	2005	24	3							0	3	0	
Regione Lombardia	Decreto RL n. 93	Definizione degli interventi di messa	2013	80	4							0	4	0	
Regione Lombardia	Convenzione de	Definizione degli interventi di messa	2013	20	12							0	12	0	
Regione Lombardia	Decreto RL n. 93	Definizione degli interventi di messa	2013	120	26							0	26	0	
Regione Lombardia	DGR n.X/3611 d	Piano Regionale triennale degli inte	2015	250	250	37	25					62	188	25	
												0	0	0	
												0	0	0	
												0	0	0	
												0	0	0	
												0	0	0	
												0	0	0	
												0	0	0	
												0	0	0	
												0	0	0	
												0	0	0	
												0	0	0	
												0	0	0	
												0	0	0	
												0	0	0	
												0	0	0	
												0	0	0	
												0	0	0	
												0	0	0	
												0	0	0	
												0	0	0	
												0	0	0	
												0	0	0	
												0	0	0	
												0	0	0	
												0	0	0	
												0	0	0	
												0	0	0	
												0	0	0	
												0	0	0	
												0	0	0	
												0	0	0	
												0	0	0	
												0	0	0	
												0	0	0	
												0	0	0	
												0	0	0	
												0	0	0	
												0	0	0	
												0	0	0	
												0	0	0	
												0	0	0	
												0	0	0	
												0	0	0	
												0	0	0	
												0	0	0	
												0	0	0	
												0	0	0	
												0	0	0	
												0	0	0	
												0	0	0	
												0	0	0	
												0	0	0	
												0	0	0	
												0	0	0	
												0	0	0	
												0	0	0	
												0	0	0	
												0	0	0	

												0	0	0	
												0	0	0	
												0	0	0	
												0	0	0	
												0	0	0	
												0	0	0	
												0	0	0	
												0	0	0	
			Totale	**494**	**295**	**37**	**25**	**0**	**0**	**0**	**0**	**62**	**233**	**25**	**0**

Conto: 4.10.12.10.025.000.00.000

Descrizione: Utilizzo fondi per quote inutilizzati per servizi socio sanitari (ASSI) di contributi esercizi precedenti da Regione (extra fondo)

Descrizione dell'ente o del soggetto concedente	nr. atto di assegnazione	Destinazione dell'assegnazione	Anno Assegnazione	Importo assegnato (totale)	Fondo quote inutilizzate inizio anno	UTILIZZI - DATI CONSUNTIVO Investimenti (€/1.000)	Beni e servizi (€/1.000)	Prestazioni MMG/PLS/MCA	Prestazioni Sanitarie	Costi Personale (€/1.000)	Altri oneri (€/1.000)	Totale utilizzi (€/1.000)	Fondo quote inutilizzate fine anno	Importo Utilizzato CE (€/1.000)	Importo Utilizzato DI CUI SOCIO SAN (€/1.000)
Regione Lombardia	Decreto n. 1286	Assegnazione FNA 2010 ex dgr n. 8	2011	873	84							0	84	0	
												0	0	0	
												0	0	0	
												0	0	0	
												0	0	0	
												0	0	0	
												0	0	0	
												0	0	0	
												0	0	0	
												0	0	0	
												0	0	0	
												0	0	0	
												0	0	0	
												0	0	0	
												0	0	0	
												0	0	0	
												0	0	0	
												0	0	0	
												0	0	0	
												0	0	0	
												0	0	0	
												0	0	0	
												0	0	0	
												0	0	0	
												0	0	0	
												0	0	0	
												0	0	0	
												0	0	0	
												0	0	0	
												0	0	0	
												0	0	0	
												0	0	0	
												0	0	0	
												0	0	0	
												0	0	0	
												0	0	0	
												0	0	0	
												0	0	0	
												0	0	0	
												0	0	0	
												0	0	0	
												0	0	0	
												0	0	0	
												0	0	0	
												0	0	0	
												0	0	0	
												0	0	0	
												0	0	0	
												0	0	0	
												0	0	0	
												0	0	0	
												0	0	0	

			Totale	873

							0	0	0	
							0	0	0	
							0	0	0	
							0	0	0	
							0	0	0	
							0	0	0	
							0	0	0	
							0	0	0	
							0	0	0	
							0	0	0	
							0	0	0	
							0	0	0	
							0	0	0	
							0	0	0	
							0	0	0	
							0	0	0	
							0	0	0	
							0	0	0	
							0	0	0	
							0	0	0	
84	**0**	**0**	**0**	**0**	**0**	**0**	**0**	**84**	**0**	**0**

PI.S.C.R.I.B.A.

Conto 4.10.12.10.055.000.00.000
Descrizione: Utilizzo fondi per quote inutilizzate contributi vincolati esercizi precedenti da privati (altro)

Descrizione dell'ente o del soggetto concedente	nr. atto di assegnazione	Destinazione dell'assegnazione	Anno Assegnazione	Importo assegnato (totale)	Fondo quote inutilizzate inizio anno	UTILIZZI - DATI CONSUNTIVO: Investimenti (€/1.000)	Beni e servizi (€/1.000)	Prestazioni MMG/PLS/MCA	Prestazioni Sanitarie	Costi Personale (€/1.000)	Altri oneri (€/1.000)	Totale utilizzi (€/1.000)	Fondo quote inutilizzate fine anno	Importo Utilizzato CE (€/1.000)	Importo Utilizzato DI CUI SOCIO SAN (€/1.000)
UBI BANCA	Lettera UBI Ban	Contributo Banco di Brescia per ass	2009	30	17							0	17	0	
UBI BANCA	Lettera UBI Ban	Contributo Banco di Brescia per cro	2010	5	5							0	5	0	
UBI BANCA	Decreto D.G. n.	Contributo tesoreria anno 2013	2013	330	40	5						5	35	0	
UBI - Banco di Brescia	Decreto DG n. 6	Contributo tesoreria anno 2015	2015	330	112	28						28	84	0	
Consorzio Cepav due	Convenzione de	Progetto alta velocità Treviglio -Bre	2014	88	84							0	84	0	
Consorzio B.B.M.	Convenzione de	Progetto sull'impatto prodotta nella	2013	18	8							0	8	0	
Consorzio B.B.M.	Convenzione de	Progetto sull'impatto prodotta nella	2014	29	29							0	29	0	
Fondazione Guido Berlucchi Onlus	Atto Notarile del	Modello organizzativo sperimentale	2014	110	6		6					6	0	6	
CEGEDIM STRATEGIC DATA MEDICAL RESEARCH SRL	Parere Comitato	Studio osservazionale "Orion"	2013	2	2							0	2	0	
ORTHOSPACE LTD	Parere Comitato	Sperimentazione clinica "IS-CL-02"	2013	3	3							0	3	0	
TORNIER SAS	Ric. Valutazione	Studio osservazionale PRIMUS - TI	2013	2	2							0	2	0	
PHARMACEUTICAL RESEARCH ASSOCIATES ITALIA SRL	Parere Comitato	Sperimentazione clinica "PROTOCO	2013	3	3							0	3	0	
QUINTILES S.P.A.	Parere Comitato	Sperimentazione clinica "Protocollo	2013	4	4							0	4	0	
COVANCE CLINICAL & PERIAPPROVAL	Parere Comitato	Sperimentazione clinica "Protocollo	2013	4	4							0	4	0	
PBE CONSULTING LA-SER ITALIA SRL	Parere Comitato	Studio osservazionale "TOP-K"	2013	2	2							0	2	0	
BOUTY S.P.A.	Determinazione	Comm.ne Sperimentazione Clinica	2013	3	3							0	3	0	
GLAXOSMITHKLINE S.P.A.	Determinazione	Comm.ne Sperimentazione Clinica	2013	1	1							0	1	0	
PBE CONSULTING LA-SER ITALIA SRL	Istruzione pratic	Comm.ne Sperimentazione Clinica	2013	2	2							0	2	0	
Aerosol Divisione Medica srl	Parere Comitato	Haloerapia -AEROS	2014	1	1							0	1	0	
												0	0	0	
												0	0	0	
												0	0	0	
												0	0	0	
												0	0	0	
												0	0	0	
												0	0	0	
												0	0	0	
												0	0	0	
												0	0	0	
												0	0	0	
												0	0	0	
												0	0	0	
												0	0	0	
												0	0	0	
												0	0	0	
												0	0	0	
												0	0	0	
												0	0	0	
												0	0	0	
												0	0	0	
												0	0	0	
												0	0	0	
												0	0	0	
												0	0	0	
												0	0	0	
												0	0	0	
												0	0	0	
												0	0	0	
												0	0	0	
												0	0	0	
												0	0	0	
												0	0	0	
												0	0	0	
												0	0	0	
												0	0	0	
												0	0	0	
												0	0	0	
												0	0	0	
												0	0	0	
												0	0	0	
												0	0	0	
												0	0	0	

			Totale	967

							0	0	0	
							0	0	0	
							0	0	0	
							0	0	0	
							0	0	0	
							0	0	0	
							0	0	0	
							0	0	0	
328	**33**	**6**	**0**	**0**	**0**	**0**	**39**	**289**	**6**	**0**

				Importo assegnato (totale)
TOTALE				**199.899**

	UTILIZZI - DATI CONSUNTIVO									
Fondo quote inutilizzate inizio anno	Investimenti (€/1.000)	Beni e servizi (€/1.000)	Prestazioni MMG/PLS/MCA	Prestazioni Sanitarie	Costi Personale (€/1.000)	Altri oneri (€/1.000)	Totale utilizzi (€/1.000)	Fondo quote inutilizzate fine anno	Importo Utilizzato CE (€/1.000)	Importo Utilizzato DI CUI SOCIO SAN (€/1.000)
17.671	**70**	**4.904**	**0**	**1.552**	**0**	**0**	**6.526**	**11.145**	**6.456**	**1.552**

F.to Il Responsabile Economico Finanziario ai sensi D.Lgs. 39/93

RLS.C.R.I.B.A.

BILANCIO SOCIALE

A.1.B) Contributi c/esercizio da enti pubblici (Extra Fondo) - Totale

Dettaglio conto: 4.10.10.20.020.010.00.000
Contributi da U.E.

			IMPORTI ASSEGNATI							DATI CHIUSURA									
Descrizione dell'ente o del soggetto concedente	nr. atto di assegnazione	Destinazione dell'assegnazione	Investimenti Assegnati (€/1.000)	Beni e servizi assegnati (€/1.000)	Prestazioni MMG/PLS/ MCA	Prestazioni Sanitarie	Costi Personale assegnati (€/1.000)	Altri oneri assegnati (€/1.000)	Totale assegnato (€/1.000)	Investimenti chiusura (€/1.000)	Beni e servizi assegnati (€/1.000)	Prestazioni MMG/PLS/ MCA	Prestazioni Sanitarie	Costi Personale assegnati (€/1.000)	Altri oneri assegnati (€/1.000)	Importo utilizzato preventivo (€/1.000)	Accant. quote inutilizzate contributi (€/1.000)	Incassato su assegnato 2015	Credito residuo su assegnato 2015
									-							-	-		-
									-							-	-		-
									-							-	-		-
									-							-	-		-
									-							-	-		-
									-							-	-		-
									-							-	-		-
									-							-	-		-
									-							-	-		-
									-							-	-		-
									-							-	-		-
									-							-	-		-
									-							-	-		-
									-							-	-		-
									-							-	-		-
									-							-	-		-
									-							-	-		-
									-							-	-		-
									-							-	-		-
									-							-	-		-
									-							-	-		-
TOTALE NOTA INTEGRATIVA - Consuntivo - 2017			**-**	**-**	**-**	**-**	**-**	**-**	**-**	**-**	**-**	**-**	**-**	**-**	**-**	**-**	**-**	**-**	**-**

Dettaglio conto: 4.10.10.20.020.020.00.000
Contributi da U.E. per progetti (FSE)

			IMPORTI ASSEGNATI							DATI PREVENTIVO									
Descrizione dell'ente o del soggetto concedente	nr. atto di assegnazione	Destinazione dell'assegnazione	Investimenti Assegnati (€/1.000)	Beni e servizi assegnati (€/1.000)	Prestazioni MMG/PLS/ MCA	Prestazioni Sanitarie	Costi Personale assegnati (€/1.000)	Altri oneri assegnati (€/1.000)	Totale assegnato (€/1.000)	Investimenti chiusura (€/1.000)	Beni e servizi assegnati (€/1.000)	Prestazioni MMG/PLS/ MCA	Prestazioni Sanitarie	Costi Personale assegnati (€/1.000)	Altri oneri assegnati (€/1.000)	Importo utilizzato preventivo (€/1.000)	Accant. quote inutilizzate contributi (€/1.000)	Incassato su assegnato 2015	Credito residuo su assegnato 2015
									-							-	-		-
									-							-	-		-
									-							-	-		-
									-							-	-		-
									-							-	-		-
									-							-	-		-
									-							-	-		-
									-							-	-		-
									-							-	-		-
									-							-	-		-
									-							-	-		-
									-							-	-		-
									-							-	-		-
									-							-	-		-
									-							-	-		-
									-							-	-		-
									-							-	-		-
									-							-	-		-
									-							-	-		-
									-							-	-		-
									-							-	-		-
									-							-	-		-
									-							-	-		-
									-							-	-		-
TOTALE NOTA INTEGRATIVA - Consuntivo - 2017			**-**	**-**	**-**	**-**	**-**	**-**	**-**	**-**	**-**	**-**	**-**	**-**	**-**	**-**	**-**	**-**	**-**

Dettaglio conto: 4.10.10.20.020.030.00.0000
Contributi vincolati da enti pubblici (extra fondo) - Vincolati

			IMPORTI ASSEGNATI							DATI CHIUSURA									
Descrizione dell'ente o del soggetto concedente	nr. atto di assegnazione	Destinazione dell'assegnazione	Investimenti Assegnati (€/1.000)	Beni e servizi assegnati (€/1.000)	Prestazioni MMG/PLS/ MCA	Prestazioni Sanitarie	Costi Personale assegnati (€/1.000)	Altri oneri assegnati (€/1.000)	Totale assegnato (€/1.000)	Investimenti chiusura (€/1.000)	Beni e servizi assegnati (€/1.000)	Prestazioni MMG/PLS/ MCA	Prestazioni Sanitarie	Costi Personale assegnati (€/1.000)	Altri oneri assegnati (€/1.000)	Importo utilizzato preventivo (€/1.000)	Accant. quote inutilizzate contributi (€/1.000)	Incassato su assegnato 2015	Credito residuo su assegnato 2015
									-							-	-		-
									-							-	-		-
									-							-	-		-
									-							-	-		-
									-							-	-		-
									-							-	-		-
									-							-	-		-
									-							-	-		-

Riservato ad uso interno

									-								-	-	-
									-								-	-	-
									-								-	-	-
									-								-	-	-
									-								-	-	-
									-								-	-	-
									-								-	-	-
									-								-	-	-
									-								-	-	-
									-								-	-	-
									-								-	-	-
									-								-	-	-
TOTALE NOTA INTEGRATIVA - Consuntivo - 2017			-	-	-	-	-	-	-	-	-	-	-	-	-	-	-	-	-

Dettaglio conto: 4.10.10.20.020.035.00.000
Contributi da altri enti pubblici (extra fondo) - Altro

Descrizione dell'ente o del soggetto concedente	nr. atto di assegnazione	Destinazione dell'assegnazione	IMPORTI ASSEGNATI							DATI CHIUSURA									
			Investimenti Assegnati (€/1.000)	Beni e servizi assegnati (€/1.000)	Prestazioni MMG/PLS/ MCA	Prestazioni Sanitarie	Costi Personale assegnati (€/1.000)	Altri oneri assegnati (€/1.000)	Totale assegnato (€/1.000)	Investimenti chiusura (€/1.000)	Beni e servizi assegnati (€/1.000)	Prestazioni MMG/PLS/ MCA	Prestazioni Sanitarie	Costi Personale assegnati (€/1.000)	Altri oneri assegnati (€/1.000)	Importo utilizzato preventivo (€/1.000)	Accant. quote inutilizzate contributi (€/1.000)	Incassato su assegnato 2015	Credito residuo su assegnato 2015
									-							-	-		-
									-							-	-		-
									-							-	-		-
									-							-	-		-
									-							-	-		-
									-							-	-		-
									-							-	-		-
									-							-	-		-
									-							-	-		-
									-							-	-		-
									-							-	-		-
									-							-	-		-
									-							-	-		-
									-							-	-		-
									-							-	-		-
									-							-	-		-
									-							-	-		-
									-							-	-		-
									-							-	-		-
									-							-	-		-
TOTALE NOTA INTEGRATIVA - Consuntivo - 2017			-	-	-	-	-	-	-	-	-	-	-	-	-	-	-	-	-

Dettaglio conto: 4.10.10.20.030.010.00.000
Contributi da Asl/Ao/Fondazioni della Regione (extra fondo) - Vincolati

Descrizione dell'ente o del soggetto concedente	nr. atto di assegnazione	Destinazione dell'assegnazione	IMPORTI ASSEGNATI							DATI CHIUSURA									
			Investimenti Assegnati (€/1.000)	Beni e servizi assegnati (€/1.000)	Prestazioni MMG/PLS/ MCA	Prestazioni Sanitarie	Costi Personale assegnati (€/1.000)	Altri oneri assegnati (€/1.000)	Totale assegnato (€/1.000)	Investimenti chiusura (€/1.000)	Beni e servizi assegnati (€/1.000)	Prestazioni MMG/PLS/ MCA	Prestazioni Sanitarie	Costi Personale assegnati (€/1.000)	Altri oneri assegnati (€/1.000)	Importo utilizzato preventivo (€/1.000)	Accant. quote inutilizzate contributi (€/1.000)	Incassato su assegnato 2015	Credito residuo su assegnato 2015
									-							-	-		-
									-							-	-		-
									-							-	-		-
									-							-	-		-
									-							-	-		-
									-							-	-		-
									-							-	-		-
									-							-	-		-
									-							-	-		-
									-							-	-		-
									-							-	-		-
									-							-	-		-
									-							-	-		-
									-							-	-		-
									-							-	-		-
									-							-	-		-
									-							-	-		-
									-							-	-		-
									-							-	-		-
									-							-	-		-
TOTALE NOTA INTEGRATIVA - Consuntivo - 2017			-	-	-	-	-	-	-	-	-	-	-	-	-	-	-	-	-

Dettaglio conto: 4.10.10.20.030.020.00.000
Contributi da Asl/Ao/Fondazioni della Regione (extra fondo) - Altro

IMPORTI ASSEGNATI	DATI CHIUSURA

Pubblicazione

Descrizione dell'ente o del soggetto concedente	nr. atto di assegnazione	Destinazione dell'assegnazione	Investimenti Assegnati (€/1.000)	Beni e servizi assegnati (€/1.000)	Prestazioni MMG/PLS/ MCA	Prestazioni Sanitarie	Costi Personale assegnati (€/1.000)	Altri oneri assegnati (€/1.000)	Totale assegnato (€/1.000)	Investimenti chiusura (€/1.000)	Beni e servizi assegnati (€/1.000)	Prestazioni MMG/PLS/ MCA	Prestazioni Sanitarie	Costi Personale assegnati (€/1.000)	Altri oneri assegnati (€/1.000)	Importo utilizzato preventivo (€/1.000)	Accant. quote inutilizzate contributi (€/1.000)	Incassato su assegnato 2015	Credito residuo su assegnato 2015
Ats Città Metropoli	Delibera Ats 64	Dote Care Giving assistenziale Inpdap Home Care Premium		10					10							-	10		10
									-							-	-		-
									-							-	-		-
									-							-	-		-
									-							-	-		-
									-							-	-		-
									-							-	-		-
									-							-	-		-
									-							-	-		-
									-							-	-		-
									-							-	-		-
									-							-	-		-
									-							-	-		-
									-							-	-		-
									-							-	-		-
									-							-	-		-
									-							-	-		-
									-							-	-		-
									-							-	-		-
									-							-	-		-
TOTALE NOTA INTEGRATIVA - Consuntivo - 2017			-	10	-	-	-	-	10	-	-	-	-	-	-	-	10	-	10

Dettaglio conto: 4.10.10.20.600.010.00.000
Fondo sociale regionale parte corrente - risorse per ambiti distrettuali

			IMPORTI ASSEGNATI							DATI CHIUSURA									
Descrizione dell'ente o del soggetto concedente	nr. atto di assegnazione	Destinazione dell'assegnazione	Investimenti Assegnati (€/1.000)	Beni e servizi assegnati (€/1.000)	Prestazioni MMG/PLS/ MCA	Prestazioni Sanitarie	Costi Personale assegnati (€/1.000)	Altri oneri assegnati (€/1.000)	Totale assegnato (€/1.000)	Investimenti chiusura (€/1.000)	Beni e servizi assegnati (€/1.000)	Prestazioni MMG/PLS/ MCA	Prestazioni Sanitarie	Costi Personale assegnati (€/1.000)	Altri oneri assegnati (€/1.000)	Importo utilizzato preventivo (€/1.000)	Accant. quote inutilizzate contributi (€/1.000)	Incassato su assegnato 2015	Credito residuo su assegnato 2015
Regione Lombardi	Dgr x/6974 del	Fondo Sociale Regionale anno 2017		6.405					6.405		4.484					4.484	1.921	6.405	-
									-							-	-		-
									-							-	-		-
									-							-	-		-
									-							-	-		-
									-							-	-		-
									-							-	-		-
									-							-	-		-
									-							-	-		-
									-							-	-		-
									-							-	-		-
									-							-	-		-
									-							-	-		-
									-							-	-		-
									-							-	-		-
									-							-	-		-
									-							-	-		-
									-							-	-		-
									-							-	-		-
									-							-	-		-
TOTALE NOTA INTEGRATIVA - Consuntivo - 2017			-	6.405	-	-	-	-	6.405	-	4.484	-	-	-	-	4.484	1.921	6.405	-

Dettaglio conto: 4.10.10.20.600.020.00.000
Fondo sociale regionale parte corrente - quota per gestione amministrativa

			IMPORTI ASSEGNATI							DATI CHIUSURA									
Descrizione dell'ente o del soggetto concedente	nr. atto di assegnazione	Destinazione dell'assegnazione	Investimenti Assegnati (€/1.000)	Beni e servizi assegnati (€/1.000)	Prestazioni MMG/PLS/ MCA	Prestazioni Sanitarie	Costi Personale assegnati (€/1.000)	Altri oneri assegnati (€/1.000)	Totale assegnato (€/1.000)	Investimenti chiusura (€/1.000)	Beni e servizi assegnati (€/1.000)	Prestazioni MMG/PLS/ MCA	Prestazioni Sanitarie	Costi Personale assegnati (€/1.000)	Altri oneri assegnati (€/1.000)	Importo utilizzato preventivo (€/1.000)	Accant. quote inutilizzate contributi (€/1.000)	Incassato su assegnato 2015	Credito residuo su assegnato 2015
									-							-	-		-
									-							-	-		-
									-							-	-		-
									-							-	-		-
									-							-	-		-
									-							-	-		-
									-							-	-		-
									-							-	-		-
									-							-	-		-
									-							-	-		-
									-							-	-		-
									-							-	-		-
									-							-	-		-
									-							-	-		-

									-								-	-		-
									-								-	-		-
									-								-	-		-
									-								-	-		-
									-								-	-		-
									-								-	-		-
TOTALE NOTA INTEGRATIVA - Consuntivo - 2017			**-**	**-**	**-**	**-**	**-**	**-**	**-**	**-**	**-**	**-**	**-**	**-**	**-**	**-**	**-**	**-**	**-**	**-**

Dettaglio conto: 4.10.10.20.600.050.00.000
Contributi da Regione per esercizio funzioni di vigilanza

			IMPORTI ASSEGNATI							DATI CHIUSURA									
Descrizione dell'ente o del soggetto concedente	nr. atto di assegnazione	Destinazione dell'assegnazione	Investimenti Assegnati (€/1.000)	Beni e servizi assegnati (€/1.000)	Prestazioni MMG/PLS/ MCA	Prestazioni Sanitarie	Costi Personale assegnati (€/1.000)	Altri oneri assegnati (€/1.000)	Totale assegnato (€/1.000)	Investimenti chiusura (€/1.000)	Beni e servizi assegnati (€/1.000)	Prestazioni MMG/PLS/ MCA	Prestazioni Sanitarie	Costi Personale assegnati (€/1.000)	Altri oneri assegnati (€/1.000)	Importo utilizzato preventivo (€/1.000)	Accant. quote inutilizzate contributi (€/1.000)	Incassato su assegnato 2015	Credito residuo su assegnato 2015
Regione Lombardia	Decreto RL n.	Fondi di vigilanza quota a disposizione Ats		123					123							-	123	123	-
									-							-	-		-
									-							-	-		-
									-							-	-		-
									-							-	-		-
									-							-	-		-
									-							-	-		-
									-							-	-		-
									-							-	-		-
									-							-	-		-
									-							-	-		-
									-							-	-		-
									-							-	-		-
									-							-	-		-
									-							-	-		-
									-							-	-		-
									-							-	-		-
									-							-	-		-
									-							-	-		-
									-							-	-		-
TOTALE NOTA INTEGRATIVA - Consuntivo - 2017			**-**	**123**	**-**	**-**	**-**	**-**	**123**	**-**	**-**	**-**	**-**	**-**	**-**	**-**	**123**	**123**	**-**

Dettaglio conto: 4.10.10.20.600.060.00.000
Contributi da Regione per funzioni trasferite ai Comuni in materia di autorizzazione al funzion

			IMPORTI ASSEGNATI							DATI CHIUSURA									
Descrizione dell'ente o del soggetto concedente	nr. atto di assegnazione	Destinazione dell'assegnazione	Investimenti Assegnati (€/1.000)	Beni e servizi assegnati (€/1.000)	Prestazioni MMG/PLS/ MCA	Prestazioni Sanitarie	Costi Personale assegnati (€/1.000)	Altri oneri assegnati (€/1.000)	Totale assegnato (€/1.000)	Investimenti chiusura (€/1.000)	Beni e servizi assegnati (€/1.000)	Prestazioni MMG/PLS/ MCA	Prestazioni Sanitarie	Costi Personale assegnati (€/1.000)	Altri oneri assegnati (€/1.000)	Importo utilizzato preventivo (€/1.000)	Accant. quote inutilizzate contributi (€/1.000)	Incassato su assegnato 2015	Credito residuo su assegnato 2015
Regione Lombardia	Decreto RL n.	Fondi Vigilanza per funzioni trasferite ai Comuni		84					84		84					84	-	84	-
									-							-	-		-
									-							-	-		-
									-							-	-		-
									-							-	-		-
									-							-	-		-
									-							-	-		-
									-							-	-		-
									-							-	-		-
									-							-	-		-
									-							-	-		-
									-							-	-		-
									-							-	-		-
									-							-	-		-
									-							-	-		-
									-							-	-		-
									-							-	-		-
									-							-	-		-
									-							-	-		-
									-							-	-		-
TOTALE NOTA INTEGRATIVA - Consuntivo - 2017			**-**	**84**	**-**	**-**	**-**	**-**	**84**	**-**	**84**	**-**	**-**	**-**	**-**	**84**	**-**	**84**	**-**

Dettaglio conto: 4.10.10.20.600.070.00.000
Altri contributi da Regione (Bilancio sociale)

			IMPORTI ASSEGNATI							DATI CHIUSURA									
Descrizione dell'ente o del soggetto concedente	nr. atto di assegnazione	Destinazione dell'assegnazione	Investimenti Assegnati (€/1.000)	Beni e servizi assegnati (€/1.000)	Prestazioni MMG/PLS/ MCA	Prestazioni Sanitarie	Costi Personale assegnati (€/1.000)	Altri oneri assegnati (€/1.000)	Totale assegnato (€/1.000)	Investimenti chiusura (€/1.000)	Beni e servizi assegnati (€/1.000)	Prestazioni MMG/PLS/ MCA	Prestazioni Sanitarie	Costi Personale assegnati (€/1.000)	Altri oneri assegnati (€/1.000)	Importo utilizzato preventivo (€/1.000)	Accant. quote inutilizzate contributi (€/1.000)	Incassato su assegnato 2015	Credito residuo su assegnato 2015
Regione Lombardia	Dgr X/5060 18/	Reddito autonomia anno 2016 "Bonus Famiglia"		1.085					1.085		188					188	897	542	543
Regione Lombardia	Dgr X/5969 12/	Conciliazione Famiglia Lavoro (2016-2018) Annualità 2017		80					80		51					51	29	80	-
Regione Lombardia	PROT. J1.201	Conciliazione Famiglia Lavoro (2017-2018) Annualità 2017		81					81		38					38	43	81	-

PROGETTO

Regione Lombardia	Dgr X/5879 del	Implementazione percorsi di accoglienza media a favore pers.sord, sordocieche	4					4							-	4		4
Regione Lombardia	DGR X/7549 1	Fondo nazionale per le non autosufficienze - risorse per ambiti distrettuali L.R. 1	83					83							-	83		83
Regione Lombardia	DGR X/7545 D	Tutela dei coniugi separati o divorziati con figli minori - interv.sostegno abitativo	209					209							-	209		209
Regione Lombardia	DGR X/6674/1	Fondo non autosufficienze "DOPO DI NOI"	1.755					1.755		1.404					1.404	351	1.755	-
Regione Lombardia	Decr. 14781 24	Fondo non autosufficienze "DOPO DI NOI"	747					747							-	747	747	-
Regione Lombardia	Decr. 16190 de	L. 104/92 Modifica Strumenti di guida	26					26							-	26		26
Regione Lombardia	DGR X/7229 d	Interventi psico-socio educativi a famiglie con adolescenti in difficoltà per favori	54					54							-	54		54
Regione Lombardia	Dgr X/6832 del	Servizi di inclusione scolastica degli studenti con disabilità sensoriale	787					787		304					304	483	787	-
Regione Lombardia	Dgr X/7486 del	Leva civica volontaria Reg.le Realizzazione progetti	141					141							-	141	141	-
Regione Lombardia	Decr. 13682 de	L. 23/99 Strumenti tecnologicamente avanzati	261					261							-	261	261	-
Regione Lombardia	Dgr X/6614 del	Promozione e sviluppo "azioni per la qualità della vita delle persone sottoposte	35					35		29					29	6	17	18
Regione Lombardia	Dgr n. X/7546	Inserimento lavorativo e autonomia abitativa delle donne vittime di vionlenza (r	180					180							-	180		180
Regione Lombardia	Dgr X/7632 del	Istituzione del fattore famiglia lombardo - disabilità sensoriale	262					262							-	262		262
Regione Lombardia	Dgr X/7549 de	MISURE INTEGR.REG.LI A FAVORE PERSONE IN CONDIZIONI DI DISABILI	80					80							-	80		80
Regione Lombardia	D.D.U.O. N. 15	Inserimento lavoratori migranti	40					40							-	40	40	-
								-							-	-		-
								-							-	-		-
TOTALE NOTA INTEGRATIVA - Consuntivo - 2017			**-**	**5.910**	**-**	**-**	**-**	**-**	**5.910**	**-**	**2.014**	**-**	**-**	**-**	**-**	**2.014**	**3.896**	**4.451**	**1.459**

Dettaglio conto: 4.10.10.20.600.110.00.000
Fondo nazionale per le politiche sociali - risorse per ambiti distrettuali

Descrizione dell'ente o del soggetto concedente	nr. atto di assegnazione	Destinazione dell'assegnazione	IMPORTI ASSEGNATI: Investimenti Assegnati (€/1.000)	Beni e servizi assegnati (€/1.000)	Prestazioni MMG/PLS/ MCA	Prestazioni Sanitarie	Costi Personale assegnati (€/1.000)	Altri oneri assegnati (€/1.000)	Totale assegnato (€/1.000)	DATI CHIUSURA: Investimenti chiusura (€/1.000)	Beni e servizi assegnati (€/1.000)	Prestazioni MMG/PLS/ MCA	Prestazioni Sanitarie	Costi Personale assegnati (€/1.000)	Altri oneri assegnati (€/1.000)	Importo utilizzato preventivo (€/1.000)	Accant. quote inutilizzate contributi (€/1.000)	Incassato su assegnato 2015	Credito residuo su assegnato 2015
									-							-	-		-
									-							-	-		-
									-							-	-		-
									-							-	-		-
									-							-	-		-
									-							-	-		-
									-							-	-		-
									-							-	-		-
									-							-	-		-
									-							-	-		-
									-							-	-		-
									-							-	-		-
									-							-	-		-
									-							-	-		-
									-							-	-		-
									-							-	-		-
									-							-	-		-
									-							-	-		-
									-							-	-		-
									-							-	-		-
									-							-	-		-
									-							-	-		-
TOTALE NOTA INTEGRATIVA - Consuntivo - 2017			**-**	**-**	**-**	**-**	**-**	**-**	**-**	**-**	**-**	**-**	**-**	**-**	**-**	**-**	**-**	**-**	**-**

Dettaglio conto: 4.10.10.20.600.120.00.000
Fondo nazionale per le politiche sociali - quota per gestione amministrativa

Descrizione dell'ente o del soggetto concedente	nr. atto di assegnazione	Destinazione dell'assegnazione	IMPORTI ASSEGNATI: Investimenti Assegnati (€/1.000)	Beni e servizi assegnati (€/1.000)	Prestazioni MMG/PLS/ MCA	Prestazioni Sanitarie	Costi Personale assegnati (€/1.000)	Altri oneri assegnati (€/1.000)	Totale assegnato (€/1.000)	DATI CHIUSURA: Investimenti chiusura (€/1.000)	Beni e servizi assegnati (€/1.000)	Prestazioni MMG/PLS/ MCA	Prestazioni Sanitarie	Costi Personale assegnati (€/1.000)	Altri oneri assegnati (€/1.000)	Importo utilizzato preventivo (€/1.000)	Accant. quote inutilizzate contributi (€/1.000)	Incassato su assegnato 2015	Credito residuo su assegnato 2015
									-							-	-		-
									-							-	-		-
									-							-	-		-
									-							-	-		-
									-							-	-		-
									-							-	-		-
									-							-	-		-
									-							-	-		-
									-							-	-		-
									-							-	-		-
									-							-	-		-
									-							-	-		-
									-							-	-		-
									-							-	-		-
									-							-	-		-
									-							-	-		-
									-							-	-		-
									-							-	-		-
									-							-	-		-
									-							-	-		-
									-							-	-		-
TOTALE NOTA INTEGRATIVA - Consuntivo - 2017			**-**	**-**	**-**	**-**	**-**	**-**	**-**	**-**	**-**	**-**	**-**	**-**	**-**	**-**	**-**	**-**	**-**

Dettaglio conto: 4.10.10.20.600.130.00.000
Fondo nazionale per le politiche sociali - risorse per la realizzazione del sistema integrato di i

Descrizione dell'ente o del soggetto concedente	nr. atto di assegnazione	Destinazione dell'assegnazione	IMPORTI ASSEGNATI							DATI CHIUSURA									
			Investimenti Assegnati (€/1.000)	Beni e servizi assegnati (€/1.000)	Prestazioni MMG/PLS/ MCA	Prestazioni Sanitarie	Costi Personale assegnati (€/1.000)	Altri oneri assegnati (€/1.000)	Totale assegnato (€/1.000)	Investimenti chiusura (€/1.000)	Beni e servizi assegnati (€/1.000)	Prestazioni MMG/PLS/ MCA	Prestazioni Sanitarie	Costi Personale assegnati (€/1.000)	Altri oneri assegnati (€/1.000)	Importo utilizzato preventivo (€/1.000)	Accant. quote inutilizzate contributi (€/1.000)	Incassato su assegnato 2015	Credito residuo su assegnato 2015
									-							-	-		-
									-							-	-		-
									-							-	-		-
									-							-	-		-
									-							-	-		-
									-							-	-		-
									-							-	-		-
									-							-	-		-
									-							-	-		-
									-							-	-		-
									-							-	-		-
									-							-	-		-
									-							-	-		-
									-							-	-		-
									-							-	-		-
									-							-	-		-
									-							-	-		-
									-							-	-		-
									-							-	-		-
									-							-	-		-
TOTALE NOTA INTEGRATIVA - Consuntivo - 2017			-	-	-	-	-	-	-	-	-	-	-	-	-	-	-	-	-

Dettaglio conto: 4.10.10.20.600.140.00.000
Fondo nazionale per le politiche sociali - risorse finalizzate leggi di settore

Descrizione dell'ente o del soggetto concedente	nr. atto di assegnazione	Destinazione dell'assegnazione	IMPORTI ASSEGNATI							DATI CHIUSURA									
			Investimenti Assegnati (€/1.000)	Beni e servizi assegnati (€/1.000)	Prestazioni MMG/PLS/ MCA	Prestazioni Sanitarie	Costi Personale assegnati (€/1.000)	Altri oneri assegnati (€/1.000)	Totale assegnato (€/1.000)	Investimenti chiusura (€/1.000)	Beni e servizi assegnati (€/1.000)	Prestazioni MMG/PLS/ MCA	Prestazioni Sanitarie	Costi Personale assegnati (€/1.000)	Altri oneri assegnati (€/1.000)	Importo utilizzato preventivo (€/1.000)	Accant. quote inutilizzate contributi (€/1.000)	Incassato su assegnato 2015	Credito residuo su assegnato 2015
									-							-	-		-
									-							-	-		-
									-							-	-		-
									-							-	-		-
									-							-	-		-
									-							-	-		-
									-							-	-		-
									-							-	-		-
									-							-	-		-
									-							-	-		-
									-							-	-		-
									-							-	-		-
									-							-	-		-
									-							-	-		-
									-							-	-		-
									-							-	-		-
									-							-	-		-
									-							-	-		-
									-							-	-		-
									-							-	-		-
TOTALE NOTA INTEGRATIVA - Consuntivo - 2017			-	-	-	-	-	-	-	-	-	-	-	-	-	-	-	-	-

Dettaglio conto: 4.10.10.20.600.145.00.000
Fondo nazionale per le non autosufficienze - risorse per ambiti distrettuali

Descrizione dell'ente o del soggetto concedente	nr. atto di assegnazione	Destinazione dell'assegnazione	IMPORTI ASSEGNATI							DATI CHIUSURA									
			Investimenti Assegnati (€/1.000)	Beni e servizi assegnati (€/1.000)	Prestazioni MMG/PLS/ MCA	Prestazioni Sanitarie	Costi Personale assegnati (€/1.000)	Altri oneri assegnati (€/1.000)	Totale assegnato (€/1.000)	Investimenti chiusura (€/1.000)	Beni e servizi assegnati (€/1.000)	Prestazioni MMG/PLS/ MCA	Prestazioni Sanitarie	Costi Personale assegnati (€/1.000)	Altri oneri assegnati (€/1.000)	Importo utilizzato preventivo (€/1.000)	Accant. quote inutilizzate contributi (€/1.000)	Incassato su assegnato 2015	Credito residuo su assegnato 2015
									-							-	-		-
									-							-	-		-
									-							-	-		-
									-							-	-		-
									-							-	-		-
									-							-	-		-
									-							-	-		-
									-							-	-		-
									-							-	-		-
									-							-	-		-
									-							-	-		-
									-							-	-		-

									-								-	-		-
									-								-	-		-
									-								-	-		-
									-								-	-		-
									-								-	-		-
									-								-	-		-
									-								-	-		-
									-								-	-		-
TOTALE NOTA INTEGRATIVA - Consuntivo - 2017			-	-	-	-	-	-	-	-	-	-	-	-	-	-	-	-	-	-

Dettaglio conto: 4.10.10.20.600.148.00.000
Fondo nazionale per le non autosufficienze - risorse ATS

			IMPORTI ASSEGNATI							DATI CHIUSURA									
Descrizione dell'ente o del soggetto concedente	nr. atto di assegnazione	Destinazione dell'assegnazione	Investimenti Assegnati (€/1.000)	Beni e servizi assegnati (€/1.000)	Prestazioni MMG/PLS/ MCA	Prestazioni Sanitarie	Costi Personale assegnati (€/1.000)	Altri oneri assegnati (€/1.000)	Totale assegnato (€/1.000)	Investimenti chiusura (€/1.000)	Beni e servizi assegnati (€/1.000)	Prestazioni MMG/PLS/ MCA	Prestazioni Sanitarie	Costi Personale assegnati (€/1.000)	Altri oneri assegnati (€/1.000)	Importo utilizzato preventivo (€/1.000)	Accant. quote inutilizzate contributi (€/1.000)	Incassato su assegnato 2015	Credito residuo su assegnato 2015
Regione Lombardia	Dgr X/7292 del	Fondo nazionale per le non autosufficienze - risorse Ats misura B1		1.307					1.307		967					967	340		1.307
									-							-	-		-
									-							-	-		-
									-							-	-		-
									-							-	-		-
									-							-	-		-
									-							-	-		-
									-							-	-		-
									-							-	-		-
									-							-	-		-
									-							-	-		-
									-							-	-		-
									-							-	-		-
									-							-	-		-
									-							-	-		-
									-							-	-		-
									-							-	-		-
									-							-	-		-
									-							-	-		-
									-							-	-		-
TOTALE NOTA INTEGRATIVA - Consuntivo - 2017			-	**1.307**	-	-	-	-	1.307	-	**967**	-	-	-	-	**967**	**340**	-	**1.307**

Dettaglio conto: 4.10.10.20.600.320.00.000
Fondo nazionale per la famiglia - risorse per ambiti distrettuali

			IMPORTI ASSEGNATI							DATI CHIUSURA									
Descrizione dell'ente o del soggetto concedente	nr. atto di assegnazione	Destinazione dell'assegnazione	Investimenti Assegnati (€/1.000)	Beni e servizi assegnati (€/1.000)	Prestazioni MMG/PLS/ MCA	Prestazioni Sanitarie	Costi Personale assegnati (€/1.000)	Altri oneri assegnati (€/1.000)	Totale assegnato (€/1.000)	Investimenti chiusura (€/1.000)	Beni e servizi assegnati (€/1.000)	Prestazioni MMG/PLS/ MCA	Prestazioni Sanitarie	Costi Personale assegnati (€/1.000)	Altri oneri assegnati (€/1.000)	Importo utilizzato preventivo (€/1.000)	Accant. quote inutilizzate contributi (€/1.000)	Incassato su assegnato 2015	Credito residuo su assegnato 2015
									-							-	-		-
									-							-	-		-
									-							-	-		-
									-							-	-		-
									-							-	-		-
									-							-	-		-
									-							-	-		-
									-							-	-		-
									-							-	-		-
									-							-	-		-
									-							-	-		-
									-							-	-		-
									-							-	-		-
									-							-	-		-
									-							-	-		-
									-							-	-		-
									-							-	-		-
									-							-	-		-
									-							-	-		-
									-							-	-		-
									-							-	-		-
TOTALE NOTA INTEGRATIVA - Consuntivo - 2017			-	-	-	-	-	-	-	-	-	-	-	-	-	-	-	-	-

Dettaglio conto: 4.10.10.20.600.150.00.000
Contributi statali vincolati per servizi socio assistenziali

			IMPORTI ASSEGNATI							DATI CHIUSURA									
Descrizione dell'ente o del soggetto concedente	nr. atto di assegnazione	Destinazione dell'assegnazione	Investimenti Assegnati (€/1.000)	Beni e servizi assegnati (€/1.000)	Prestazioni MMG/PLS/ MCA	Prestazioni Sanitarie	Costi Personale assegnati (€/1.000)	Altri oneri assegnati (€/1.000)	Totale assegnato (€/1.000)	Investimenti chiusura (€/1.000)	Beni e servizi assegnati (€/1.000)	Prestazioni MMG/PLS/ MCA	Prestazioni Sanitarie	Costi Personale assegnati (€/1.000)	Altri oneri assegnati (€/1.000)	Importo utilizzato preventivo (€/1.000)	Accant. quote inutilizzate contributi (€/1.000)	Incassato su assegnato 2015	Credito residuo su assegnato 2015
									-							-	-		-
									-							-	-		-

Rif. D.D. 7

									-								-	-		-
									-								-	-		-
									-								-	-		-
									-								-	-		-
									-								-	-		-
									-								-	-		-
									-								-	-		-
									-								-	-		-
									-								-	-		-
									-								-	-		-
									-								-	-		-
									-								-	-		-
									-								-	-		-
									-								-	-		-
									-								-	-		-
									-								-	-		-
									-								-	-		-
									-								-	-		-
									-								-	-		-
TOTALE NOTA INTEGRATIVA - Consuntivo - 2017			-	-	-	-	-	-	-	-	-	-	-	-	-	-	-	-	-	-

Dettaglio conto: 4.10.10.20.600.210.00.000
Contributi da Comuni per attività socio assistenziali

			IMPORTI ASSEGNATI							DATI CHIUSURA									
Descrizione dell'ente o del soggetto concedente	nr. atto di assegnazione	Destinazione dell'assegnazione	Investimenti Assegnati (€/1.000)	Beni e servizi assegnati (€/1.000)	Prestazioni MMG/PLS/ MCA	Prestazioni Sanitarie	Costi Personale assegnati (€/1.000)	Altri oneri assegnati (€/1.000)	Totale assegnato (€/1.000)	Investimenti chiusura (€/1.000)	Beni e servizi assegnati (€/1.000)	Prestazioni MMG/PLS/ MCA	Prestazioni Sanitarie	Costi Personale assegnati (€/1.000)	Altri oneri assegnati (€/1.000)	Importo utilizzato preventivo (€/1.000)	Accant. quote inutilizzate contributi (€/1.000)	Incassato su assegnato 2015	Credito residuo su assegnato 2015
									-							-	-		-
									-							-	-		-
									-							-	-		-
									-							-	-		-
									-							-	-		-
									-							-	-		-
									-							-	-		-
									-							-	-		-
									-							-	-		-
									-							-	-		-
									-							-	-		-
									-							-	-		-
									-							-	-		-
									-							-	-		-
									-							-	-		-
									-							-	-		-
									-							-	-		-
									-							-	-		-
									-							-	-		-
									-							-	-		-
									-							-	-		-
TOTALE NOTA INTEGRATIVA - Consuntivo - 2017			-	-	-	-	-	-	-	-	-	-	-	-	-	-	-	-	-

Dettaglio conto: 4.10.10.20.600.310.00.000
Contributi da Province per servizi socio assistenziali

			IMPORTI ASSEGNATI							DATI CHIUSURA									
Descrizione dell'ente o del soggetto concedente	nr. atto di assegnazione	Destinazione dell'assegnazione	Investimenti Assegnati (€/1.000)	Beni e servizi assegnati (€/1.000)	Prestazioni MMG/PLS/ MCA	Prestazioni Sanitarie	Costi Personale assegnati (€/1.000)	Altri oneri assegnati (€/1.000)	Totale assegnato (€/1.000)	Investimenti chiusura (€/1.000)	Beni e servizi assegnati (€/1.000)	Prestazioni MMG/PLS/ MCA	Prestazioni Sanitarie	Costi Personale assegnati (€/1.000)	Altri oneri assegnati (€/1.000)	Importo utilizzato preventivo (€/1.000)	Accant. quote inutilizzate contributi (€/1.000)	Incassato su assegnato 2015	Credito residuo su assegnato 2015
									-							-	-		-
									-							-	-		-
									-							-	-		-
									-							-	-		-
									-							-	-		-
									-							-	-		-
									-							-	-		-
									-							-	-		-
									-							-	-		-
									-							-	-		-
									-							-	-		-
									-							-	-		-
									-							-	-		-
									-							-	-		-
									-							-	-		-
									-							-	-		-
									-							-	-		-
									-							-	-		-
									-							-	-		-
									-							-	-		-
									-							-	-		-
TOTALE NOTA INTEGRATIVA - Consuntivo - 2017			-	-	-	-	-	-	-	-	-	-	-	-	-	-	-	-	-

PUBBLICAZIONE

A.1.C) Contributi c/esercizio da enti privati

Dettaglio conto: 4.10.10.30.010.000.00.000
Contributi da persone giuridiche private - Vincolati

			IMPORTI ASSEGNATI							DATI CHIUSURA									
Descrizione dell'ente o del soggetto concedente	nr. atto di assegnazione	Destinazione dell'assegnazione	Investimenti Assegnati (€/1.000)	Beni e servizi assegnati (€/1.000)	Prestazioni MMG/PLS/ MCA	Prestazioni Sanitarie	Costi Personale assegnati (€/1.000)	Altri oneri assegnati (€/1.000)	Totale assegnato (€/1.000)	Investimenti chiusura (€/1.000)	Beni e servizi assegnati (€/1.000)	Prestazioni MMG/PLS/ MCA	Prestazioni Sanitarie	Costi Personale assegnati (€/1.000)	Altri oneri assegnati (€/1.000)	Importo utilizzato preventivo (€/1.000)	Accant. quote inutilizzate contributi (€/1.000)	Incassato su assegnato 2015	Credito residuo su assegnato 2015
									-							-	-		-
									-							-	-		-
									-							-	-		-
									-							-	-		-
									-							-	-		-
									-							-	-		-
									-							-	-		-
									-							-	-		-
									-							-	-		-
									-							-	-		-
									-							-	-		-
									-							-	-		-
									-							-	-		-
									-							-	-		-
									-							-	-		-
									-							-	-		-
									-							-	-		-
									-							-	-		-
									-							-	-		-
									-							-	-		-
									-							-	-		-
TOTALE NOTA INTEGRATIVA - Consuntivo - 2017			-	-	-	-	-	-	-	-	-	-	-	-	-	-	-	-	-

Dettaglio conto: 4.10.10.30.020.000.00.000
Contributi da persone fisiche private - Vincolati

			IMPORTI ASSEGNATI							DATI CHIUSURA									
Descrizione dell'ente o del soggetto concedente	nr. atto di assegnazione	Destinazione dell'assegnazione	Investimenti Assegnati (€/1.000)	Beni e servizi assegnati (€/1.000)	Prestazioni MMG/PLS/ MCA	Prestazioni Sanitarie	Costi Personale assegnati (€/1.000)	Altri oneri assegnati (€/1.000)	Totale assegnato (€/1.000)	Investimenti chiusura (€/1.000)	Beni e servizi assegnati (€/1.000)	Prestazioni MMG/PLS/ MCA	Prestazioni Sanitarie	Costi Personale assegnati (€/1.000)	Altri oneri assegnati (€/1.000)	Importo utilizzato preventivo (€/1.000)	Accant. quote inutilizzate contributi (€/1.000)	Incassato su assegnato 2015	Credito residuo su assegnato 2015
									-							-	-		-
									-							-	-		-
									-							-	-		-
									-							-	-		-
									-							-	-		-
									-							-	-		-
									-							-	-		-
									-							-	-		-
									-							-	-		-
									-							-	-		-
									-							-	-		-
									-							-	-		-
									-							-	-		-
									-							-	-		-
									-							-	-		-
									-							-	-		-
									-							-	-		-
									-							-	-		-
									-							-	-		-
									-							-	-		-
									-							-	-		-
TOTALE NOTA INTEGRATIVA - Consuntivo - 2017			-	-	-	-	-	-	-	-	-	-	-	-	-	-	-	-	-

Dettaglio conto: 4.10.10.30.080.000.00.000
Altri contributi da privati - Indistinto

			IMPORTI ASSEGNATI							DATI CHIUSURA									
Descrizione dell'ente o del soggetto concedente	nr. atto di assegnazione	Destinazione dell'assegnazione	Investimenti Assegnati (€/1.000)	Beni e servizi assegnati (€/1.000)	Prestazioni MMG/PLS/ MCA	Prestazioni Sanitarie	Costi Personale assegnati (€/1.000)	Altri oneri assegnati (€/1.000)	Totale assegnato (€/1.000)	Investimenti chiusura (€/1.000)	Beni e servizi assegnati (€/1.000)	Prestazioni MMG/PLS/ MCA	Prestazioni Sanitarie	Costi Personale assegnati (€/1.000)	Altri oneri assegnati (€/1.000)	Importo utilizzato preventivo (€/1.000)	Accant. quote inutilizzate contributi (€/1.000)	Incassato su assegnato 2015	Credito residuo su assegnato 2015
									-							-	-		-
									-							-	-		-
									-							-	-		-
									-							-	-		-
									-							-	-		-
									-							-	-		-
									-							-	-		-
									-							-	-		-
									-							-	-		-

								-								-	-		-
								-								-	-		-
								-								-	-		-
								-								-	-		-
								-								-	-		-
								-								-	-		-
								-								-	-		-
								-								-	-		-
								-								-	-		-
								-								-	-		-
								-								-	-		-
TOTALE NOTA INTEGRATIVA - Consuntivo - 2017			-	-	-	-	-	-	-	-	-	-	-	-	-	-	-	-	-

	IMPORTI ASSEGNATI							DATI CHIUSURA									
	Investimenti Assegnati (€/1.000)	Beni e servizi assegnati (€/1.000)	Prestazioni MMG/PLS/ MCA	Prestazioni Sanitarie	Costi Personale assegnati (€/1.000)	Altri oneri assegnati (€/1.000)	Totale assegnato (€/1.000)	Investimenti prechiusura (€/1.000)	Beni e servizi assegnati (€/1.000)	Prestazioni MMG/PLS/ MCA	Prestazioni Sanitarie	Costi Personale assegnati (€/1.000)	Altri oneri assegnati (€/1.000)	Importo utilizzato prechiusura (€/1.000)	Accant. quote inutilizzate contributi (€/1.000)	Incassato su assegnato 2015	Credito residuo su assegnato 2015
TOTALE	-	**13.839**	-	-	-	-	**13.839**	-	**7.549**	-	-	-	-	**7.549**	**6.290**	**11.063**	**2.776**

F.to Il Responsabile Economico Finanziario ai sensi D.Lgs. 39/93

R.I.S.C.R.I.B.A.

BILANCIO SOCIALE

A.1b.A) Utilizzo fondi per quote inutilizzate contributi vincolati di esercizi precedenti

Conto: 4.10.12.10.013.000.00.000

Descrizione: Utilizzo fondi per quote inutilizzate finanziamento di parte corrente per servizi socio-sanitari (ASSI) da contributi esercizi precedenti da Regione - quota FSR indistinto

Descrizione dell'ente o del soggetto concedente	nr. atto di assegnazione	ex A.S.L. di provenienza	Destinazione dell'assegnazione	Anno Assegnazione	Importo assegnato (totale)	Fondo quote inutilizzate inizio anno	UTILIZZI - DATI CHIUSURA: Investimenti (€/1.000)	Beni e servizi (€/1.000)	Prestazioni MMG/PLS/MCA	Prestazioni Sanitarie	Costi Personale (€/1.000)	Altri oneri (€/1.000)	Totale utilizzi (€/1.000)	Fondo quote inutilizzate fine anno
													0	0
													0	0
													0	0
													0	0
													0	0
													0	0
													0	0
													0	0
													0	0
													0	0
													0	0
													0	0
													0	0
													0	0
													0	0
													0	0
													0	0
													0	0
													0	0
													0	0
													0	0
				Totale	**0**	0	**0**	**0**	**0**	**0**	**0**	**0**	**0**	**0**

Conto: 4.10.12.10.020.000.00.000

Descrizione: Utilizzo fondi per quote inutilizzati contributi vincolati esercizi precedenti da soggetti pubblici (extra fondo) Vincolati

Descrizione dell'ente o del soggetto concedente	nr. atto di assegnazione	ex A.S.L. di provenienza	Destinazione dell'assegnazione	Anno Assegnazione	Importo assegnato (totale)	Fondo quote inutilizzate inizio anno	UTILIZZI - DATI CHIUSURA: Investimenti (€/1.000)	Beni e servizi (€/1.000)	Prestazioni MMG/PLS/MCA	Prestazioni Sanitarie	Costi Personale (€/1.000)	Altri oneri (€/1.000)	Totale utilizzi (€/1.000)	Fondo quote inutilizzate fine anno
Regione Lombardia	Dgr 11141/2010 e	302	Fare rete e dare tutela e sostegno alla maternità	2011	400	45							0	45
Regione Lombardia	Dgr 11197 del 03	302	BUONO FAMIGLIA ANNO 2010 Decr. 995 09/02/2	2010	1.969	4							0	4
Regione Lombardia	Dgr 8881 del 20.0	302	BUONO FAMIGLIA Dgr VIII/8881 DEL 20/01/09	2009	4.613	1							0	1
Regione Lombardia	Dgr X/1081 del 1	302	Valorizzazione delle politiche territoriali di conciliaz	2013	322	46							0	46
Regione Lombardia	Dgr X/646 del 06	302	Determinazione in ordine al sostegno dell'associaz	2013	666	7							0	7
Regione Lombardia	Delibera Giunta R	302	Quota F.do Valut.Progetti 2003/2004 Lotta alla Dr	2002	89	5							0	5
Regione Lombardia	Dgr 3850 25/07/2	302	F.do Sociale Sviluppo del Sistema Sociale Region	2012	3.428	281							0	281
Regione Lombardia	Decr. 12674 del 2	302	Contributi da Regione per esercizio funzioni di vigi	2014	109	55		55					55	0
Regione Lombardia	Decr. 11036 del 0	302	Contributi da Regione per esercizio funzioni di vigi	2015	109	86		42					42	44
Regione Lombardia	Decr. 12477 del 2	326	Contributi da Regione per esercizio funzioni di vigi	2016	123	123	23						23	100
Regione Lombardia	Dgr 9152 del 30.	302	Dgr 9152 DEL 30/03/09 F.do non autosufficienze	2009	221	203							0	203
Regione Lombardia	Dgr 11255 del 10	302	Dgr 11255/10 10/02/2010 F.do non autosufficienz	2010	166	166							0	166
Regione Lombardia	Dgr 10803 E 154	302	L.388/00 ART.81 HANDICAP GRAVE F.DI 2002 D	2003	1.110	4							0	4
Regione Lombardia	Dgr VII/17851 11	302	ASILI NIDO E MICRONIDO AZ.LI Dgr VII/17851-0	2004	2.168	206							0	206
Regione Lombardia	Decr. 15327/07 +	302	CO-FIN.TO REG.LE PROGR.IMMIGRAZIONE De	2008	157	46							0	46
Regione Lombardia	Dgr 11152/10 03	302	Dgr 11152/10 03/02/10 Interventi a favore di famig	2010	4.844	29							0	29
Regione Lombardia	Dgr 8243 del 22.1	302	Dgr VIII/8243 DEL 22/10/08 PUNTO UNICO E PA	2008	283	79		22					22	57
Regione Lombardia	Dgr 12454/03+20	302	Contributo asili nido e micro-nido aziendali Dgr 12	2003	1.036	13							0	13
Regione Lombardia	Decr. 14599 DEL	302	Decr. 14599 DEL 10/12/08 FINANZ.PROG. "FARE	2008	846	36							0	36
A.S.L. Milano 1	Del.Direz.Sociale	302	Dote care Giving assistenziale Inpdap Home Care	2015	15	14		14					14	0
Ats Città Metropolitan	Del.Direz.Sociale	326	Dote care Giving assistenziale Inpdap Home Care	2016	20	20		11					11	9
Regione Lombardia	Dgr x/1004 del 29	302	L.R. 8/2005 fondi 2014	2014	239	50		36					36	14
Regione Lombardia	Decr. 12006 del 1	302	L. 23/99 Strumenti tecnologicamente avanzati	2014	303	118		118					118	0
Regione Lombardia	Decr. 10515 del 2	326	L. 23/99 Strumenti tecnologicamente avanzati	2016	141	141		139					139	2
Regione Lombardia	Decr. 1944 del 07	302	TBC fondi anno 2014 ex legge 88/87	2014	5	3		1					1	2
Regione Lombardia	Dgr x/4249 del 30	302	Fondo nazionale per le non autosufficienze - risors	2015	5.324	6		6					6	0
Regione Lombardia	Dgr X/5940 del 1	326	Fondo nazionale per le non autosufficienze - risors	2016	5.265	5.014		5.013					5.013	1

BILANCIO

Regione Lombardia	Decr. n. 4327 del	302	L. 104/92 Modifica Strumenti di guida	2015	29	1		1					1	0
Regione Lombardia	Decreto n. 14080	326	L. 104/92 Modifica Strumenti di guida	2016	30	30		29					29	1
Regione Lombardia	Dgr x/3206 26/02	302	Adolescenti in difficoltà per favorire processi di inc	2015	111	111		7					7	104
Regione Lombardia	Dgr X/5060 18/04	326	Reddito autonomia anno 2016 "Bonus Famiglia"	2016	1.845	1.845		1.840					1.840	5
Regione Lombardia	Dgr X/5878 del 2	326	Attivazione nuove reti Territoriali Interistituzionali a	2016	242	242							0	242
Regione Lombardia	Dgr X/5969 12/12	326	Conciliazione Famiglia Lavoro (2016-2018) Annua	2016	99	99		99					99	0
Regione Lombardia	Dgr X/5938 del 0	326	Tutela dei coniugi separati o divorziati con figli min	2016	349	349		24					24	325
Regione Lombardia	Dgr X/5939 del 0	326	Fondo nazionale per le politiche sociali e premiali	2016	4.651	361							0	361
													0	0
													0	0
													0	0
													0	0
													0	0
													0	0
													0	0
													0	0
													0	0
													0	0
													0	0
													0	0
													0	0
													0	0
													0	0
													0	0
													0	0
													0	0
													0	0
													0	0
													0	0
													0	0
													0	0
													0	0
													0	0
													0	0
													0	0
													0	0
													0	0
													0	0
													0	0
													0	0
													0	0
													0	0
													0	0
													0	0
													0	0
													0	0
													0	0
													0	0
													0	0
													0	0
													0	0
													0	0
													0	0
													0	0
													0	0
													0	0
													0	0
													0	0
													0	0
													0	0
													0	0
													0	0
													0	0
													0	0
													0	0
													0	0
													0	0
													0	0
													0	0

														0	0
														0	0
														0	0
														0	0
				Totale	**41.327**	**9.839**	**23**	**7.457**	**0**	**0**	**0**	**0**	**7.480**	**2.359**

Conto 4.10.12.10.055.000.00.000

Descrizione: Utilizzo fondi per quote inutilizzate contributi vincolati esercizi precedenti da privati (altro)

Descrizione dell'ente o del soggetto concedente	nr. atto di assegnazione	ex A.S.L. di provenienza	Destinazione dell'assegnazione	Anno Assegnazione	Importo assegnato (totale)	Fondo quote inutilizzate inizio anno	UTILIZZI - DATI CHIUSURA: Investimenti (€/1.000)	Beni e servizi (€/1.000)	Prestazioni MMG/PLS/MCA	Prestazioni Sanitarie	Costi Personale (€/1.000)	Altri oneri (€/1.000)	Totale utilizzi (€/1.000)	Fondo quote inutilizzate fine anno
													0	0
													0	0
													0	0
													0	0
													0	0
													0	0
													0	0
													0	0
													0	0
													0	0
													0	0
													0	0
													0	0
													0	0
													0	0
													0	0
													0	0
													0	0
													0	0
													0	0
													0	0
													0	0
				Totale	**0**	**0**	**0**	**0**	**0**	**0**	**0**	**0**	**0**	**0**

		Importo assegnato (totale)	Fondo quote inutilizzate inizio anno	UTILIZZI - DATI CHIUSURA: Investimenti (€/1.000)	Beni e servizi (€/1.000)	Prestazioni MMG/PLS/MCA	Prestazioni Sanitarie	Costi Personale (€/1.000)	Altri oneri (€/1.000)	Totale utilizzi (€/1.000)	Fondo quote inutilizzate fine anno
TOTALE		**41.327**	**9.839**	**23**	**7.457**	**0**	**0**	**0**	**0**	**7.480**	**2.359**

F.to Il Responsabile Economico Finanziario ai sensi D.Lgs. 39/93

RISCRIBA

SCHEDA DI DETTAGLIO NATURA DELLE ALTRE PRESTAZIONI SANITARIE **326** **ATS DI BRESCIA**

COD_COGE_NI	Voce Bilancio	Descrizione Prestazione		Consuntivo al 31/12/2016	Consuntivo al 31/12/2017	Variazione
4.10.20.10.190.010.00.000	**Altre prestazioni sanitarie v/ATS di appartenenza**	**Tot. Altre prestazioni sanitarie v/ATS di appartenenza**	**€.**	**0**	**0**	***0***
		SUBACUTI VS ATS DI APPARTENENZA	€.			*0*
		NUOVE RETI SANITARIE VS ATS DI APPARTENENZA	€.			*0*
		HOSPICE VS ATS DI APPARTENENZA	€.			*0*
			€.			*0*
			€.			*0*
			€.			*0*
			€.			*0*
			€.			*0*
			€.			*0*
			€.			*0*
			€.			*0*
			€.			*0*
			€.			*0*
			€.			*0*
			€.			*0*
			€.			*0*
			€.			*0*
			€.			*0*
			€.			*0*
			€.			*0*
			€.			*0*
			€.			*0*
			€.			*0*
			€.			*0*
			€.			*0*
			€.			*0*

COD_COGE_NI	Voce Bilancio	Descrizione Prestazione		Consuntivo al 31/12/2016	Consuntivo al 31/12/2017	Variazione
4.10.20.10.190.020.00.000	**Altre prestazioni sanitarie verso altre ATS/ASST/Fondazioni lombardi**	**Tot. Altre prestazioni sanitarie verso altre ATS/ASST/Fondazioni lombardi**	**€.**	**0**	**0**	***0***
		SUBACUTI VS ALTRE ATS/ASST/IRCCS REGIONE	€.			*0*
		NUOVE RETI SANITARIE VS ALTRE ATS/ASST/IRCCS REGIONE	€.			*0*
		HOSPICE VS ALTRE ATS/ASST/IRCCS REGIONE	€.			*0*
			€.			*0*

RLS.C.R.I.B.A.

			€.			0
			€.			0
			€.			0
			€.			0
			€.			0
			€.			0
			€.			0
			€.			0
			€.			0
			€.			0
			€.			0
			€.			0
			€.			0
			€.			0
			€.			0
			€.			0
			€.			0
			€.			0
			€.			0
			€.			0
			€.			0
			€.			0
			€.			0
			€.			0
			€.			0
			€.			0
			€.			0
			€.			0
			€.			0

COD_COGE_NI	Voce Bilancio	Descrizione Prestazione		*Consuntivo al 31/12/2016*	*Consuntivo al 31/12/2017*	*Variazione*
4.10.20.10.190.030.00.000	**Altre prestazioni sanitarie ad altri soggetti pubblici**	**Tot. Altre prestazioni sanitarie ad altri soggetti pubblici**	**€.**	**0**	**0**	***0***
		SUBACUTI VS ALTRI SOG PUBBLICI	€.			0
		NUOVE RETI SANITARIE VS ALTRI SOG PUBBLICI	€.			0
		HOSPICE VS ALTRI SOG PUBBLICI	€.			0
			€.			0
			€.			0
			€.			0
			€.			0
			€.			0

RIS.C.RI.BIT

			€.			0
			€.			0
			€.			0
			€.			0
			€.			0
			€.			0
			€.			0
			€.			0
			€.			0
			€.			0
			€.			0

COD_COGE_NI	Voce Bilancio	Descrizione Prestazione		Consuntivo al 31/12/2016	Consuntivo al 31/12/2017	Variazione
4.10.20.10.190.050.00.000	**Altre prestazioni sanitarie a soggetti pubblici extraregione (soggette a compensazione)**	**Tot. Altre prestazioni sanitarie a soggetti pubblici extraregione (soggette a compensazione)**	**€.**	**0**	**0**	**0**
		SUBACUTI VS ALTRI SOG PUBB EXTRAREG	€.			0
		NUOVE RETI SANITARIE VS ALTRI SOG PUBB EXTRAREG	€.			0
		HOSPICE VS ALTRI SOG PUBB EXTRAREG	€.			0
			€.			0
			€.			0
			€.			0
			€.			0
			€.			0
			€.			0
			€.			0
			€.			0
			€.			0
			€.			0
			€.			0
			€.			0
			€.			0
			€.			0
			€.			0
			€.			0

F.to Il Responsabile Economico Finanziario ai sensi D.Lgs. 39/93

RLS.C.R.I.B.A.

SCHEDA DI DETTAGLIO NATURA DELLE ALTRE PRESTAZIONI SANITARIE **326** **ATS DI BRESCIA**

COD_COGE_NI	Voce Bilancio	Descrizione Prestazione		*Consuntivo al 31/12/2016*	*Consuntivo al 31/12/2017*	*Variazione*
4.20.10.10.150.010.10.000	**Altre prestazioni per servizi sanitari da ATS/ASST/Fondazioni della Regione**	**Tot. Altre prestazioni per servizi sanitari da ATS/ASST/Fondazioni della Regione**	**€.**	**5.169**	**5.091**	***(78)***
		SUBACUTI DA ASST/IRCCS REGIONE	€.	2.854	2.827	*(27)*
		NUOVE RETI SANITARIE DA ASST IRCCS REGIONE	€.	231	238	*7*
		HOSPICE DA ASST/IRCCS REGIONE	€.	1.827	1.940	*113*
		Prestazioni Laboratorio Sanità Pubblica ATS cod. 327	€.	217	55	*(162)*
		Esami biogenetica IRCCS cod. 923	€.	4	2	*(2)*
		Prestazioni prevenzione pneumologica ASST cod. 721	€.	15	13	*(2)*
		Prestazioni prevenzione pneumologica ASST cod. 722	€.	2	2	*0*
		Prestazioni prevenzione pneumologica ASST cod. 723	€.	1	1	*0*
		Prestazioni medicina preventiva ASST cod. 721	€.	10	7	*(3)*
		Tipizzazione ASST cod. 718	€.	2	6	*4*
		Prestazioni medici sumai ASST Spedali Civili cod. 721	€.	6	0	*(6)*
			€.			*0*
			€.			*0*
			€.			*0*
			€.			*0*
			€.			*0*
			€.			*0*
			€.			*0*
			€.			*0*
			€.			*0*
			€.			*0*
			€.			*0*
			€.			*0*
			€.			*0*
			€.			*0*
			€.			*0*
			€.			*0*
			€.			*0*
			€.			*0*

R.I.S.C.R.I.B.A.

COD_COGE_NI	Voce Bilancio	Descrizione Prestazione		Consuntivo al 31/12/2016	Consuntivo al 31/12/2017	Variazione
4.20.10.10.150.010.20.000	**Altre prestazioni per servizi sanitari da pubblico**	**Tot. Altre prestazioni per servizi sanitari da pubblico**	**€.**	**86**	**66**	***(20)***
		SUBACUTI DA ALTRI SOG PUBBLICI	€.			*0*
		NUOVE RETI SANITARIE DA ALTRI SOG PUBBLICI	€.			*0*
		HOSPICE DA ALTRI SOG PUBBLICI	€.			*0*
		Convenzione ISS biomonitoraggio latte materno: costi fina	€.	72	0	*(72)*
		Prestazioni Istituto Zooprofilattico nell'ambito della Conver	€.	12	0	*(12)*
		Analisi prodotti Fito Sanitari ARPAV	€.	1	0	*(1)*
		Prestazioni integrativa e dietetica aziende fuori regione	€.	1	2	*1*
		Prestazioni di nicchia/altre prestazioni	€.		3	*3*
		Prestazioni IZP	€.		60	*60*
		Esami di biogenetica	€.		1	*1*
			€.			*0*
			€.			*0*
			€.			*0*
			€.			*0*
			€.			*0*
			€.			*0*
			€.			*0*
			€.			*0*
			€.			*0*
			€.			*0*
			€.			*0*
			€.			*0*
			€.			*0*
			€.			*0*
			€.			*0*
			€.			*0*
			€.			*0*
			€.			*0*
			€.			*0*
			€.			*0*

RLS.C.R.I.B.A.

COD_COGE_NI	Voce Bilancio	Descrizione Prestazione		Consuntivo al 31/12/2016	Consuntivo al 31/12/2017	Variazione
4.20.10.10.150.010.30.000	**Servizi sanitari appaltati o in "service" da pubblico**	**Tot. Servizi sanitari appaltati o in "service" da pubblico**	**€.**	**0**	**0**	***0***
			€.			*0*
			€.			*0*
			€.			*0*
			€.			*0*
			€.			*0*
			€.			*0*
			€.			*0*
			€.			*0*
			€.			*0*
			€.			*0*
			€.			*0*
			€.			*0*
			€.			*0*
			€.			*0*
			€.			*0*
			€.			*0*
			€.			*0*
			€.			*0*
			€.			*0*

COD_COGE_NI	Voce Bilancio	Descrizione Prestazione		Consuntivo al 31/12/2016	Consuntivo al 31/12/2017	Variazione
4.20.10.10.150.010.35.000	**Altre prestazioni per servizi sanitari da Extraregione**	**Tot. Altre prestazioni per servizi sanitari da Extraregione**	**€.**	**0**	**0**	***0***
		SUBACUTI DA EXTRAREGIONE	€.			*0*
		NUOVE RETI SANITARIE DA EXTRAREGIONE	€.			*0*
		HOSPICE DA EXTRAREGIONE	€.			*0*
			€.			*0*
			€.			*0*
			€.			*0*
			€.			*0*
			€.			*0*
			€.			*0*
			€.			*0*
			€.			*0*
			€.			*0*
			€.			*0*
			€.			*0*
			€.			*0*

RL S.C.R.L.B.A.

			€.			0
			€.			0
			€.			0
			€.			0

COD_COGE_NI	Voce Bilancio	Descrizione Prestazione		Consuntivo al 31/12/2016	Consuntivo al 31/12/2017	Variazione
4.20.10.10.150.020.10.000	**Altre prestazioni per servizi sanitari da terzi**	**Tot. Altre prestazioni per servizi sanitari da terzi**	**€.**	**5.622**	**8.086**	***2.464***
		SUBACUTI DA STRUTTURE PRIVATE	€.	1.748	1.751	3
		NUOVE RETI SANITARIE DA STRUTTURE PRIVATE	€.	371	305	(66)
		ASSISTENZA SPECIALISTICA CREG	€.	0		0
		AMBULATORIO AL SABATO	€.	63	52	(11)
		AIDS	€.	952	914	(38)
		HOSPICE DA STRUTTURE PRIVATE	€.	2.365	2.369	4
		Mantenimento cani presso canili rifiugio	€.	53	25	(28)
		Attività MCA presso RSA in convenzione con ATS	€.	12	5	(7)
		Convenzione con comune di Limone per assistenza sanita	€.	28	0	(28)
		Costi Guardia Turistica e potenziamento continuità assiste	€.	23		(23)
		Costo paziente AIDS ADI	€.	5	3	(2)
		Tipizzazione midollo	€.	2		(2)
		Convenzione con Poliambulanza attività sorveglianza radi	€.		1	1
		Costi area veterinaria (emergenze)ESTINZIONE FOCOLA	€.		2.168	2.168
		Vaccinazioni in copagamento PLS	€.		19	19
		ENPAM specialisti ambulatoriali	€.		6	6
		Attività medici progetto STAR	€.		30	30
		Progetto STAR - Fondazione Richiedei	€.		438	438
			€.			0
			€.			0
			€.			0
			€.			0
			€.			0
			€.			0
			€.			0
			€.			0
			€.			0
			€.			0
			€.			0
			€.			0
			€.			0
			€.			0
			€.			0
			€.			0
			€.			0

RLS.C.R.I.B.A.

			€.			0
			€.			0

COD_COGE_NI	Voce Bilancio	Descrizione Prestazione		Consuntivo al 31/12/2016	Consuntivo al 31/12/2017	Variazione
4.20.10.10.150.020.20.000	**Altre prestazioni per servizi della ricerca da terzi**	**Tot. Altre prestazioni per servizi della ricerca da terzi**	**€.**	**0**	**0**	***0***
			€.			0
			€.			0
			€.			0
			€.			0
			€.			0
			€.			0
			€.			0
			€.			0
			€.			0
			€.			0
			€.			0
			€.			0
			€.			0
			€.			0
			€.			0
			€.			0
			€.			0
			€.			0
			€.			0

COD_COGE_NI	Voce Bilancio	Descrizione Prestazione		Consuntivo al 31/12/2016	Consuntivo al 31/12/2017	Variazione
4.20.10.10.150.020.30.000	**Servizi sanitari appaltati o in "service" da terzi**	**Tot. Servizi sanitari appaltati o in "service" da terzi**	**€.**	**0**	**0**	***0***
			€.			0
			€.			0
			€.			0
			€.			0
			€.			0
			€.			0
			€.			0
			€.			0
			€.			0
			€.			0
			€.			0
			€.			0
			€.			0
			€.			0
			€.			0
			€.			0
			€.			0
			€.			0

RISCRIBITI

			€.			0
			€.			0
			€.			0
			€.			0
			€.			0
			€.			0

F.to Il Responsabile Economico Finanziario ai sensi D.Lgs. 39/93

RLS.C.R.I.B.A.

SCHEDA DI DETTAGLIO NATURA DELLE ALTRE PRESTAZIONI SANITARIE 326 ATS DI BRESCIA

COD_COGE_NI	Voce Bilancio	Descrizione Prestazione		Consuntivo al 31/12/2016	Consuntivo al 31/12/2017	Variazione
4.20.10.10.150.010.15.000	**Altre prestazioni per servizi socio sanitari da ATS/ASST/Fondazioni della Regione**	**Tot. Altre prestazioni per servizi socio sanitari da ATS/ASST/Fondazioni della Regione**	**€.**	**60**	**80**	***20***
		MISURA RSA APERTA	€.			*0*
		MISURA RESIDENZIALITA' LEGGERA/ASSISTITA	€.			*0*
		MISURA RESIDENZIALITA' LEGGERA PER RELIGIOSI	€.			*0*
		MISURA MINORI CON GRAVISSIMA DISABILITA'	€.			*0*
		MISURA COMUNITA' MINORI - MINORI VITTIME DI ABUSO/VIOLENZA/MALTRATTAMENTO	€.			*0*
		MISURA AZIONE INNOVATIVA A FAVORE DEI MINORI IN STATO DI ABBANDONO INSERITI NEL PERCORSO DI ADOZIONE	€.			*0*
		SPERIMENTAZIONI AREA RIABILITAZ MINORI	€.			*0*
		SPERIMENTAZIONI AREA CASE MANAGEMENT	€.			*0*
		VOUCHER RSA	€.			*0*
		INTERVENTI A TUTELA DI MINORI SOGGETTI A PROV	€.	60	80	*20*
			€.			*0*
			€.			*0*
			€.			*0*
			€.			*0*
			€.			*0*
			€.			*0*
			€.			*0*
			€.			*0*
			€.			*0*
			€.			*0*
			€.			*0*
			€.			*0*
			€.			*0*
			€.			*0*
			€.			*0*
			€.			*0*
			€.			*0*
			€.			*0*
			€.			*0*

COD_COGE_NI	Voce Bilancio	Descrizione Prestazione		Consuntivo al 31/12/2016	Consuntivo al 31/12/2017	Variazione
4.20.10.10.150.010.25.000	**Altre prestazioni per servizi socio sanitari da pubblico**	**Tot. Altre prestazioni per servizi socio sanitari da pubblico**	**€.**	**1.230**	**705**	***(525)***
		MISURA RSA APERTA	€.	311	182	*(129)*

RLS.C.R.I.B.A.

		MISURA RESIDENZIALITA' LEGGERA/ASSISTITA	€.			0
		MISURA RESIDENZIALITA' LEGGERA PER RELIGIOSI	€.			0
		MISURA MINORI CON GRAVISSIMA DISABILITA'	€.			0
		MISURA COMUNITA' MINORI - MINORI VITTIME DI ABUSO/VIOLENZA/MALTRATTAMENTO	€.	910	320	(590)
		MISURA AZIONE INNOVATIVA A FAVORE DEI MINORI IN STATO DI ABBANDONO INSERITI NEL PERCORSO DI ADOZIONE	€.			0
		SPERIMENTAZIONI AREA RIABILITAZ MINORI	€.			0
		SPERIMENTAZIONI AREA CASE MANAGEMENT	€.			0
		VOUCHER RSA	€.		126	126
		COMA APALLICO	€.	9	10	1
		PIL	€.	0	12	12
		DIRETTORE SOCIOSANITARIO	€.	0	55	55
			€.			0
			€.			0
			€.			0
			€.			0
			€.			0
			€.			0
			€.			0
			€.			0
			€.			0
			€.			0
			€.			0
			€.			0
			€.			0
			€.			0
			€.			0
			€.			0
			€.			0
			€.			0

COD_COGE_NI	Voce Bilancio	Descrizione Prestazione		Consuntivo al 31/12/2016	Consuntivo al 31/12/2017	Variazione
4.20.10.10.150.020.15.000	**Altre prestazioni per servizi socio sanitari da terzi**	**Tot. Altre prestazioni per servizi socio sanitari da terzi**	**€.**	**7.089**	**6.254**	**(835)**
		MISURA RSA APERTA	€.	5.026	2.597	(2.429)
		MISURA RESIDENZIALITA' LEGGERA/ASSISTITA	€.	148	124	(24)
		MISURA RESIDENZIALITA' LEGGERA PER RELIGIOSI	€.	114	281	167
		MISURA MINORI CON GRAVISSIMA DISABILITA'	€.	143	146	3
		MISURA COMUNITA' MINORI - MINORI VITTIME DI ABUSO/VIOLENZA/MALTRATTAMENTO	€.			0

RLS.C.R.I.B.A.

		MISURA AZIONE INNOVATIVA A FAVORE DEI MINORI IN STATO DI ABBANDONO INSERITI NEL PERCORSO DI ADOZIONE	€.			*0*
		SPERIMENTAZIONI AREA RIABILITAZ MINORI	€.	905	966	*61*
		SPERIMENTAZIONI AREA CASE MANAGEMENT	€.	96	129	*33*
		VOUCHER RSA	€.	0	1.527	*1.527*
		SPERIMENTAZIONI AREA CONSULTORI FAMILIARI	€.	156	0	*(156)*
		AZIONE DIPENDENZE RIDUZIONE RISCHIO DANNO P	€.	57	0	*(57)*
		DGR 2655/2014 MISURA B1 VOUCHER ADULTI/ANZIAN	€.	195	317	*122*
		COMA APALLICO E CURE PALLIATIVE	€.	146	134	*(12)*
		MISURA GAP	€.	79	0	*(79)*
		TUTELA MINORI SOGGETTI A PROVVEDIMENTI PENA	€.	20	0	*(20)*
		PIL - RETE PREVENZIONE DIPENDENZE	€.	4	11	*7*
		PIL - ALTRO	€.	0	22	*22*
			€.			*0*
			€.			*0*

F.to Il Responsabile Economico Finanziario ai sensi D.Lgs. 39/93

RISCRIBA

SCHEDA DI DETTAGLIO NATURA DEGLI ACCANTONAMENTI **Consuntivo** **ATS DI BRESCIA**

COD_COGE_NI	Voce Bilancio	Ente concedente (se relativo a contributo)	nr. atto di assegnazione (se relativo a contributo)	Descrizione Accantonamento		*Consuntivo al 31/12/2016*	*Consuntivo al 31/12/2017*	*Variazione*
4.20.60.10.080.000.00.000	**Altri accantonamenti per rischi**			**Tot. Altri accantonamenti per rischi**	**€.**	***0***	***0***	***0***
				Accantonamento franchigia su sinistri	€.	-	-	*0*
					€.			*0*
					€.			*0*
					€.			*0*
					€.			*0*
					€.			*0*
				Accantonamento per contenzioso con soggetti/enti diversi: spese legali e risarcimenti (escluso personale)	€.	-	-	*0*
					€.			*0*
					€.			*0*
					€.			*0*
					€.			*0*
					€.			*0*
				Accantonamento per rischi su crediti	€.	-	-	*0*
					€.			*0*
					€.			*0*
					€.			*0*
					€.			*0*
					€.			*0*
				Accantonamenti per altri rischi di varia natura	€.	-	-	*0*
					€.			*0*
					€.			*0*
					€.			*0*
					€.			*0*
					€.			*0*
					€.			*0*
					€.			*0*
					€.			*0*
					€.			*0*
					€.			*0*
					€.			*0*
					€.			*0*
					€.			*0*
					€.			*0*
					€.			*0*
					€.			*0*
4.20.60.80.010.000.00.000	**Altri Accantonamenti**			**Tot. Altri Accantonamenti**	**€.**	***406***	***1.611***	***1.205***
				Accantonamenti per applicazioni leggi e decreti (vari)	€.	**44**	**14**	*(30)*
				- Acc.to Legge Balduzzi L.Professione	€.	19	6	*(13)*
				- Acc.to Fondo Perequazione L. Professione	€.	25	8	*(17)*
					€.			*0*
					€.			*0*
					€.			*0*
					€.			*0*

RISERVATO

				Accantonamenti per Comitato Etico	€.	0	14	*14*
				Accantonamento per libera professione	€.	0		*0*
				Accantonamenti per recuperi NOC	€.	98	98	*0*
				Accantonamento premi operosità	€.	19	16	*(3)*
				Accantonamento proventi Call Center Regionale	€.	245	233	*(12)*
				Accantonamenti per maggiori entrate proprie, proventi straordinari e sopravvenienze attive	€.	**-**	**1.208**	*1.208*

RLS.C.R.I.B.A.

				Accantonamento sanzioni PSAL/REACH 2017	€.		1.208	*1.208*
					€.			*0*
					€.			*0*
					€.			*0*
					€.			*0*
					€.			*0*
				Accantonamento costi personale	€.			*0*
				Accantonamento costi beni	€.			*0*
				Accantonamento costi servizi	€.			*0*
				Accantonamento altri oneri e spese	€.	**-**	**13**	*13*
				Accantonamento fondo interessi di mora	€.		13	*13*
					€.			*0*
					€.			*0*
					€.			*0*
					€.			*0*
				Accantonamento spese socio-sanitarie DG famiglia (solo per ATS)	€.	**-**	**15**	*15*
				Accantonamento assegnazione finanziamento parte corrente FSR (decreto n. 5261/2018)	€.		15	*15*
					€.			*0*
					€.			*0*
					€.			*0*
					€.			*0*
4.20.60.80.015.000.00.000	**Altri Accantonamenti (ASSI)**			**Tot. Altri Accantonamenti (ASSI)**	**€.**	***0***	***0***	***0***
				Accantonamenti per applicazioni leggi e decreti (vari)	€.	**-**	**-**	*0*
					€.			*0*
					€.			*0*
					€.			*0*
					€.			*0*
					€.			*0*
					€.			*0*
					€.			*0*
					€.			*0*
					€.			*0*
					€.			*0*
					€.			*0*
					€.			*0*
					€.			*0*
					€.			*0*
					€.			*0*
					€.			*0*
					€.			*0*

RISCRIBA

					€.			0
					€.			0
					€.			0
					€.			0
				Accantonamento altri oneri e spese	€.	-	-	0
					€.			0
					€.			0
					€.			0
					€.			0
					€.			0
				Accantonamento spese socio-sanitarie DG welfare	€.	-	-	0
					€.			0
					€.			0
					€.			0
					€.			0
					€.			0

F.to Il Responsabile Economico Finanziario ai sensi D.Lgs. 39/93

PRESCRIBA

SCHEDA DI DETTAGLIO NATURA ECONOMICA DEI PROVENTI E ONERI STRAORDINARI **ATS DI BRESCIA**

COD_COGE_NI	Voce Bilancio	Descrizione		Consuntivo al 31/12/2016	Consuntivo al 31/12/2017	Variazione
7.10.10.80.000.000.00.000	**Altre Plusvalenze**	**Tot. Altre Plusvalenze**	**€.**	***0***	***0***	***0***
			€.			*0*
			€.			*0*
			€.			*0*
			€.			*0*
			€.			*0*
			€.			*0*
			€.			*0*
			€.			*0*
			€.			*0*
			€.			*0*
			€.			*0*
			€.			*0*
			€.			*0*
			€.			*0*
7.10.30.80.000.000.00.000	**Altre sopravvenienze e insussistenze attive verso terzi**	**Tot. Altre sopravvenienze e insussistenze attive verso terzi**	**€.**	***272***	***753***	***481***
		Cessione sangue	€.	-	-	*0*
			€.			*0*
			€.			*0*
			€.			*0*
		Contributi	€.	-	-	*0*
			€.			*0*
			€.			*0*
			€.			*0*
		Fitti attivi	€.	-	-	*0*
			€.			*0*
			€.			*0*
			€.			*0*
		Interessi di mora	€.	-	-	*0*
			€.			*0*
			€.			*0*
			€.			*0*
		Libera Professione	€.	-	-	*0*
			€.			*0*
			€.			*0*
			€.			*0*
		Prestazioni	€.	**3**	**240**	*237*
		Nota credito prest. San. 2015 AO PADOVA/Storno prestazioni IZP	€.		203	*203*
		Rimborso prestaz.sanitarie a seguito sentenza	€.		37	*37*
		Tabella residui ricoveri e Tabella residui NPIA	€.	3		*(3)*
		Sanzioni	€.	**66**	**71**	*5*
		Sanzioni anni precedenti (2000-2003-2004-2006-2007-2008-2009-2010-2011-2012-2015)	€.	66	71	*5*
			€.			*0*
			€.			*0*

RISERVATA

		Ticket	€.	**17**	**278**	*261*
		Rec. Ticket da controlli esenzioni anni (2004-2011-2012-2013)	€.	17	278	*261*
			€.			*0*
			€.			*0*
		Altri ricavi e proventi	€.	**186**	**164**	*(22)*
		Assistenza integrativa IV trim. 2016	€.		16	*16*
		Controlli sanitari anno 2016, chiusura affrancatrici anno 2016, rivalse anni 2008-2009-2016, recupero spese legali, aspett. Personale con carica di direttore	€.	158	58	*(100)*
		credito Inail anni 2012-2014-2015, IRES 2016,	€.	28	90	*62*
7.10.80.10.000.000.00.000	**Altri Proventi Straordinari**	**Tot. Altri Proventi Straordinari**	**€.**	***1.397***	***2.478***	***1.081***
		Altri ricavi e proventi	€.	**-**	**103**	*103*
		Transazione con la ditta Il Podologo a seguito procedimento penale	€.		16	*16*
		Sopravvenienza attiva verso RL relativa a Residui Ricoveri anno 2016	€.		87	*87*
			€.			*0*
			€.			*0*
			€.			*0*
		Rimborsi e recuperi costi	€.	**-**	**-**	*0*
			€.			*0*
			€.			*0*
			€.			*0*
			€.			*0*
		Utilizzi fondi	€.	**1.397**	**2.375**	*978*
		Utilizzo fondo rinnovi contrattuali MMG/PLS/MCA	€.	1.204	1.906	*702*
		Utilizzo fondo rinnovi contrattuali personale dipendente	€.	193	469	*276*
			€.			*0*
						0
7.20.10.10.000.000.00.000	**Minusvalenze**	**Tot. Minusvalenze**	**€.**	***0***	***0***	***0***
			€.			*0*
			€.			*0*
			€.			*0*
			€.			*0*
			€.			*0*
			€.			*0*
			€.			*0*
			€.			*0*
			€.			*0*
			€.			*0*
			€.			*0*
			€.			*0*
			€.			*0*
			€.			*0*
			€.			*0*
7.20.40.80.000.000.00.000	**Altre sopravvenienze e insussistenze passive verso terzi**	**Tot. Altre sopravvenienze e insussistenze passive verso terzi**	**€.**	***24***	***116***	***92***
		Assistenza fuori regione: prestazioni non soggette a compensazione	€.	**2**	**-**	*(2)*
		IDR ex art. 26 fuori Regione (AREA SOCIO SANITARIA)	€.	2		*(2)*

RLSCRIBA

			€.			0
			€.			0
		Assicurazioni	€.	-	-	0
			€.			0
			€.			0
			€.			0
		Beni	€.	-	-	0
			€.			0
			€.			0
			€.			0
		Altri servizi	€.	**1**	**1**	0
		Riversamenti obbligatori D. Lgs 194/08	€.	1	1	0
			€.			0
			€.			0
		Fitti passivi	€.	-	-	0
			€.			0
			€.			0
			€.			0
		Furti	€.	-	-	0
			€.			0
			€.			0
			€.			0
		Interessi passivi	€.	-	-	0
			€.			0
			€.			0
			€.			0
		Libera Professione	€.	-	-	0
			€.			0
			€.			0
			€.			0
		Oneri tributari	€.	-	-	0
			€.			0
			€.			0
			€.			0
		Personale	€.	-	-	0
			€.			0
			€.			0
			€.			0
		Rimborsi assistiti	€.	**2**	-	(2)
		anno 2015	€.	2		(2)
			€.			0
			€.			0
		Rimborsi e recuperi costi	€.	**1**	**108**	107
		Farmaci HCV addebitati da A:O: Universitaria di Udine	€.		101	101
		Hospice domiciliare fuori ambito	€.	1		(1)
		Tipizzazione midollo anno 2016	€.		7	7
		Utenze	€.	-	-	0
			€.			0
			€.			0
			€.			0
		Rettifiche ricavi da prestazioni sanitarie	€.	**14**	-	(14)

RIS.CRIBA

		Nota Credito storno prestazioni LSP 2011-2012 a seguito di transazione	€.	14		*(14)*
			€.			*0*
			€.			*0*
		Rettifiche altri ricavi e proventi	€.	**4**	**7**	*3*
		Storno ricavi non sanitari/Rettifica ricavo Comune di Cologne anno 2015	€.	3	1	*(2)*
		Sistemazione contabile(incassi, progetto)	€.	1	6	*5*
			€.			*0*
7.20.80.10.000.000.00.000	**Altri Oneri Straordinari**	**Tot. Altri Oneri Straordinari**	**€.**	***0***	***0***	***0***
		Altri costi e oneri	€.	**-**	**-**	*0*
			€.			*0*
			€.			*0*
			€.			*0*
			€.			*0*
			€.			*0*
			€.			*0*
			€.			*0*
			€.			*0*
			€.			*0*
			€.			*0*
			€.			*0*
			€.			*0*
			€.			*0*

F.to Il Responsabile Economico Finanziario ai sensi D.Lgs. 39/93

RISCRIBA

Stato Patrimoniale (D.Lgs. 23/6/2011 - n. 118) Anno: 2017

Nome dell'Azienda

326 ATS DI BRESCIA

Dati in €./1.000 - Anno: 2017 - Consuntivo

Codice	SCHEMA DI STATO PATRIMONIALE	Bilancio Consuntivo - Totale 2016	Bilancio attività sanitaria - Consuntivo 2016	Bilancio attività ricerca - Consuntivo 2016	Bilancio attività socio assistenziale - Consuntivo 2016	Bilancio Consuntivo -Totale 2017	Bilancio attività sanitaria - Consuntivo 2017	Bilancio attività ricerca - Consuntivo 2017	Bilancio attività socio assistenziale - Consuntivo 2017			Bilancio Consuntivo - Totale 2016	Bilancio Consuntivo -Totale 2017	Variazioni 2017/2016 Importo	Variazioni 2017/2016 %
A	ATTIVO														
AA	**A) IMMOBILIZZAZIONI**														
AA1	**A.I) IMMOBILIZZAZIONI IMMATERIALI**	**336**	**336**	**0**	**0**	**284**	**284**	**0**	**0**			**336**	**284**	**-52**	**-15,48%**
AA11	A.I.1) Costi di impianto e di ampliamento	0	0	0	0	0	0	0	0			0	0	0	0,00%
AA12	A.I.2) Costi di ricerca e sviluppo	0	0	0	0	0	0	0	0			0	0	0	0,00%
AA13	A.I.3) Diritti di brevetto e diritti di utilizzazione delle opere dell'ingegno	0	0	0	0	0	0	0	0			0	0	0	0,00%
AA14	A.I.4) Immobilizzazioni immateriali in corso e acconti	11	11	0	0	0	0	0	0			11	0	-11	-100,00%
AA15	A.I.5) Altre immobilizzazioni immateriali.	325	325	0	0	284	284	0	0			325	284	-41	-12,62%
AA2	**A.II) IMMOBILIZZAZIONI MATERIALI**	**26.245**	**26.244**	**0**	**1**	**24.901**	**24.900**	**0**	**1**			**26.245**	**24.901**	**-1.344**	**-5,12%**
AA21	A.II.1) Terreni	0	0	0	0	0	0	0	0			0	0	0	0,00%
AA21a	A.II.1.a) Disponibili	0	0	0	0	0	0	0	0			0	0	0	0,00%
AA21b	A.II.1.b) Indisponibili	0	0	0	0	0	0	0	0			0	0	0	0,00%
AA22	A.II.2) Fabbricati	25.974	25.974	0	0	24.447	24.447	0	0			25.974	24.447	-1.527	-5,88%
AA22a	A.II.2.a) Fabbricati non strumentali (disponibili).	0	0	0	0	0	0	0	0			0	0	0	0,00%
AA22b	A.II.2.b) Fabbricati strumentali (indisponibili)	25.974	25.974	0	0	24.447	24.447	0	0			25.974	24.447	-1.527	-5,88%
AA23	A.II.3) Impianti e macchinari	5	5	0	0	4	4	0	0			5	4	-1	-20,00%
AA24	A.II.4) Attrezzature sanitarie e scientifiche	34	34	0	0	105	105	0	0			34	105	71	208,82%
AA25	A.II.5) Mobili e arredi	29	29	0	0	19	19	0	0			29	19	-10	-34,48%
AA26	A.II.6) Automezzi	0	0	0	0	0	0	0	0			0	0	0	0,00%
AA27	A.II.7) Oggetti d'arte	0	0	0	0	0	0	0	0			0	0	0	0,00%
AA28	A.II.8) Altre immobilizzazioni materiali	64	63	0	1	42	41	0	1			64	42	-22	-34,38%
AA29	A.II.9) Immobilizzazioni materiali in corso e acconti	139	139	0	0	284	284	0	0	Entro 12 mesi	Oltre 12 mesi	139	284	145	104,32%
AA3	**A.III) IMMOBILIZZAZIONI FINANZIARIE con separata indicazione, per ciascuna voce dei crediti, degli importi esigibili entro l'esercizio successivo**	**0**	**0**	**0**	**0**	**0**	**0**	**0**	**0**	**0**	**0**	**0**	**0**	**0**	**0,00%**
AA31	A.III.1) Crediti finanziari	0	0	0	0	0	0	0	0	0	0	0	0	0	0,00%
AA31a	A.III.1.a) Crediti finanziari v/Stato	0	0	0	0	0	0	0	0	0	0	0	0	0	0,00%
AA31b	A.III.1.b) Crediti finanziari v/Regione	0	0	0	0	0	0	0	0	0	0	0	0	0	0,00%
AA31c	A.III.1.c) Crediti finanziari v/aziendeparte	0	0	0	0	0	0	0	0	0	0	0	0	0	0,00%
AA31d	A.III.1.d) Crediti finanziari v/altri	0	0	0	0	0	0	0	0	0	0	0	0	0	0,00%
AA32	A.III.2) Titoli	0	0	0	0	0	0	0	0	0	0	0	0	0	0,00%
AA32a	A.III.2.a) Partecipazioni	0	0	0	0	0	0	0	0	0	0	0	0	0	0,00%
AA32b	A.III.2.b) Altri titoli	0	0	0	0	0	0	0	0	0	0	0	0	0	0,00%
AA_T	**TOTALE A)**	**26.581**	**26.580**	**0**	**1**	**25.185**	**25.184**	**0**	**1**			**26.581**	**25.185**	**-1.396**	**-5,25%**
AB	B) ATTIVO CIRCOLANTE														
AB1	**B.I) RIMANENZE**	**3.220**	**3.220**	**0**	**0**	**491**	**491**	**0**	**0**			**3.220**	**491**	**-2.729**	**-84,75%**
AB11	B.I.1) Rimanenze beni sanitari	3.070	3.070	0	0	360	360	0	0			3.070	360	-2.710	-88,27%
AB12	B.I.2) Rimanenze beni non sanitari	150	150	0	0	131	131	0	0			150	131	-19	-12,67%
AB13	B.I.3) Acconti per acquisti beni sanitari	0	0	0	0	0	0	0	0			0	0	0	0,00%
AB14	B.I.4) Acconti per acquisti beni non sanitari	0	0	0	0	0	0	0	0	Entro 12 mesi	Oltre 12 mesi	0	0	0	0,00%
AB2	**B.II) CREDITI - Con separata indicazione, per ciascuna voce, degli importi esigibili oltre l'esercizio successivo**	**259.264**	**257.915**	**0**	**1.349**	**263.163**	**261.230**	**0**	**1.933**	**16.102**	**369.398**	**259.264**	**263.163**	**3.899**	**1,50%**
AB21	B.II.1) Crediti v/ Stato	149	149	0	0	66	66	0	0	42	0	149	66	-83	-55,70%
AB21a	B.II.1.a) Crediti v/ Stato - parte corrente	0	0	0	0	66	66	0	0	42	0	0	66	66	0,00%
AB21a1	B.II.1.a.1) Crediti v/Stato per spesa corrente e acconti	0	0	0	0	66	66	0	0	42	0	0	66	66	0,00%
AB21a2	B.II.1.a.2) Crediti v/Stato - altro	0	0	0	0	0	0	0	0	0	0	0	0	0	0,00%
AB21b	B.II.1.b) Crediti v/ Stato - investimenti	0	0	0	0	0	0	0	0	0	0	0	0	0	0,00%
AB21c	B.II.1.c) Crediti v/ Stato - per ricerca	0	0	0	0	0	0	0	0	0	0	0	0	0	0,00%
AB21c1	B.II.1.c.1) Crediti v/ministero della Salute per ricerca corrente	0	0	0	0	0	0	0	0	0	0	0	0	0	0,00%
AB21c2	B.II.1.c.2) Crediti v/ministero della Salute per ricerca finalizzata	0	0	0	0	0	0	0	0	0	0	0	0	0	0,00%
AB21c3	B.II.1.c.3) Crediti v/Stato per ricerca - altre Amministrazioni centrali	0	0	0	0	0	0	0	0	0	0	0	0	0	0,00%
AB21c4	B.II.1.c.4) Crediti v/Stato - Investimenti per ricerca	0	0	0	0	0	0	0	0	0	0	0	0	0	0,00%
AB21d	B.II.1.d) Crediti v/Prefetture	149	149	0	0	0	0	0	0	0	0	149	0	-149	-100,00%
AB22	B.II.2) Crediti v/ Regione	195.830	194.955	0	875	218.419	216.956	0	1.463	0	352.836	195.830	218.419	22.589	11,54%
AB22a	B.II.2.a) Crediti v/ regione - parte corrente	189.890	189.015	0	875	212.516	211.053	0	1.463	0	341.030	189.890	212.516	22.626	11,92%
AB22a1	B.II.2.a.1) Crediti v/ regione per spesa corrente	189.890	189.015	0	875	212.516	211.053	0	1.463	0	341.030	189.890	212.516	22.626	11,92%
AB22a1a	B.II.2.a.1.a) Crediti v/Regione o Provincia Autonoma per finanziamento sanitario ordinario corrente	174.619	173.744	0	875	200.377	198.914	0	1.463	0	329.564	174.619	200.377	25.758	14,75%
AB22a1b	B.II.2.a.1.b) Crediti v/Regione o Provincia Autonoma per finanziamento sanitario aggiuntivo corrente LEA	0	0	0	0	0	0	0	0	0	0	0	0	0	0,00%
AB22a1c	B.II.2.a.1.c) Crediti v/Regione o Provincia Autonoma per finanziamento sanitario aggiuntivo corrente extra LEA	0	0	0	0	0	0	0	0	0	0	0	0	0	0,00%
AB22a1d	B.II.2.a.1.d) Crediti v/Regione o Provincia Autonoma per spesa corrente - altro	15.271	15.271	0	0	12.139	12.139	0	0	0	11.466	15.271	12.139	-3.132	-20,51%
AB22a2	B.II.2.a.2) Crediti v/ regione per ricerca	0	0	0	0	0	0	0	0	0	0	0	0	0	0,00%
AB22b	B.II.2.b) Crediti v/ regione - Patrimonio Netto	5.940	5.940	0	0	5.903	5.903	0	0	0	11.806	5.940	5.903	-37	-0,62%
AB22b1	B.II.2.b.1) Crediti v/Regione o Provincia Autonoma per finanziamento per investimenti	5.940	5.940	0	0	5.903	5.903	0	0	0	11.806	5.940	5.903	-37	-0,62%
AB22b2	B.II.2.b.2) Crediti v/Regione o Provincia Autonoma per incremento fondo di dotazione	0	0	0	0	0	0	0	0	0	0	0	0	0	0,00%
AB22b3	B.II.2.b.3) Crediti v/Regione o Provincia Autonoma per ripiano perdite	0	0	0	0	0	0	0	0	0	0	0	0	0	0,00%
AB22b4	B.II.2.b.4) Crediti v/Regione o Provincia Autonoma per ricostituzione risorse da investimenti esercizi precedenti	0	0	0	0	0	0	0	0	0	0	0	0	0	0,00%
AB23	B.II.3) Crediti v/Comuni	439	253	0	186	352	167	0	185	3	222	439	352	-87	-19,82%
AB24	B.II.4) Crediti v/ aziende sanitarie pubbliche e acconto quota FSR da distribuire	55.415	55.147	0	268	37.035	36.767	0	268	15.583	12.892	55.415	37.035	-18.380	-33,17%
AB24a	B.II.4.a) Crediti v/ aziende sanitarie pubbliche della regione	55.316	55.048	0	268	36.928	36.660	0	268	0	0	55.316	36.928	-18.388	-33,24%
AB24a1	B.II.4.a1) Crediti v/ ATS per operazioni di conferimento/scorporo LR23/2015	0	0	0	0	0	0	0	0	0	0	0	0	0	0,00%
AB24a2	B.II.4.a2) Crediti v/ ASST per operazioni di conferimento/scorporo LR23/2015	4.208	4.208	0	0	2.668	2.668	0	0	0	5.336	4.208	2.668	-1.540	-36,60%
AB24a3	B.II.4.a3) Crediti v/ aziende sanitarie pubbliche della regione	51.108	50.840	0	268	34.260	33.992	0	268	15.575	7.484	51.108	34.260	-16.848	-32,97%
AB24b	B.II.4.b) Crediti v/aziende san. pubbliche fuori regione	99	99	0	0	107	107	0	0	8	72	99	107	8	8,08%
AB25	B.II.5) Crediti v/società partecipate e/o enti dipendenti della Regione	0	0	0	0	0	0	0	0	0	0	0	0	0	0,00%
AB26	B.II.6) Crediti v/Erario	29	29	0	0	14	14	0	0	8	20	29	14	-15	-51,72%
AB27	B.II.7) Crediti v/ altri	7.402	7.382	0	20	7.277	7.260	0	17	466	3.428	7.402	7.277	-125	-1,69%
AB3	**B.III) ATTIVITA' FINANZIARIE CHE NON COSTITUISCONO IMMOBILIZZAZIONI**	**0**	**0**	**0**	**0**	**0**	**0**	**0**	**0**			**0**	**0**	**0**	**0,00%**
AB31	B.III.1) Partecipazioni che non costituiscono immobilizzazioni	0	0	0	0	0	0	0	0			0	0	0	0,00%
AB32	B.III.2) Titoli che non costituiscono immobilizzazioni	0	0	0	0	0	0	0	0			0	0	0	0,00%
AB4	**B.IV) DISPONIBILITA' LIQUIDE**	**32.275**	**14.584**	**0**	**17.691**	**41.064**	**32.424**	**0**	**8.640**			**32.275**	**41.064**	**8.789**	**27,23%**
AB41	B.IV.1) Cassa	0	0	0	0	0	0	0	0			0	0	0	0,00%
AB42	B.IV.2) Istituto tesoriere	16	16	0	0	14	14	0	0			16	14	-2	-12,50%
AB43	B.IV.3) Tesoreria unica	32.216	14.525	0	17.691	41.027	32.387	0	8.640			32.216	41.027	8.811	27,35%
AB44	B.IV.4) Conto corrente postale	43	43	0	0	23	23	0	0			43	23	-20	-46,51%
AB_T	**TOTALE B)**	**294.759**	**275.719**	**0**	**19.040**	**304.718**	**294.145**	**0**	**10.573**			**294.759**	**304.718**	**9.959**	**3,38%**
AC	C) RATEI E RISCONTI ATTIVI														
AC1	C.I) Ratei attivi	0	0	0	0	0	0	0	0			0	0	0	0,00%
AC2	C.II) Risconti attivi	610	610	0	0	509	509	0	0			610	509	-101	-16,56%
AC_T	**TOTALE C)**	**610**	**610**	**0**	**0**	**509**	**509**	**0**	**0**			**610**	**509**	**-101**	**-16,56%**
AC_TT	**TOTALE ATTIVO (A+B+C)**	**321.950**	**302.909**	**0**	**19.041**	**330.412**	**319.838**	**0**	**10.574**			**321.950**	**330.412**	**8.462**	**2,63%**
AD	D) CONTI D'ORDINE														
AD1	D.I) Canoni di leasing ancora da pagare	0	0	0	0	0	0	0	0			0	0	0	0,00%
AD2	D.II) Depositi cauzionali	0	0	0	0	0	0	0	0			0	0	0	0,00%
AD3	D.III) Beni in comodato	1.052	1.052	0	0	1.052	1.052	0	0			1.052	1.052	0	0,00%
AD4	D.IV) Altri conti d'ordine	9.242	9.242	0	0	8.861	8.861	0	0			9.242	8.861	-381	-4,12%
AD_T	**TOTALE D)**	**10.294**	**10.294**	**0**	**0**	**9.913**	**9.913**	**0**	**0**			**10.294**	**9.913**	**-381**	**-3,70%**
P	PASSIVO														
PA	**A) PATRIMONIO NETTO**														
PA1	A.I) Fondo di dotazione	223	223	0	0	223	223	0	0			223	223	0	0,00%
PA2	**A.II) Finanziamenti per investimenti**	**18.768**	**18.759**	**0**	**9**	**17.617**	**17.617**	**0**	**0**			**18.768**	**17.617**	**-1.151**	**-6,13%**
PA21	A.II.1) Finanziamenti per beni di prima dotazione	9.119	9.119	0	0	8.541	8.541	0	0			9.119	8.541	-578	-6,34%
PA22	A.II.2) Finanziamenti da Stato per investimenti	0	0	0	0	0	0	0	0			0	0	0	0,00%
PA22a	A.II.1.a) di cui Finanziamenti da Stato ex art. 20 L. 67/88	0	0	0	0	0	0	0	0			0	0	0	0,00%
PA22b	A.II.1.b) di cui Finanziamenti da Stato per ricerca	0	0	0	0	0	0	0	0			0	0	0	0,00%
PA22c	A.II.1.c) di cui Finanziamenti da Stato - Altri -	0	0	0	0	0	0	0	0			0	0	0	0,00%
PA23	A.II.3) Finanziamenti da Regione per investimenti	7.655	7.646	0	9	7.562	7.562	0	0			7.655	7.562	-93	-1,21%
PA24	A.II.4) Finanziamenti da altri soggetti pubblici per investimenti	1.106	1.106	0	0	662	662	0	0			1.106	662	-444	-40,14%
PA25	A.II.5) Finanziamenti per investimenti da rettifica contributi in conto esercizio	888	888	0	0	852	852	0	0			888	852	-36	-4,05%
PA3	A.III) Donazioni e lasciti vincolati a investimenti	0	0	0	0	395	395	0	0			0	395	395	0,00%
PA4	A.IV) Altre riserve	2.464	2.464	0	0	2.315	2.315	0	0			2.464	2.315	-149	-6,05%
PA5	A.V) Contributi per ripiano perdite	0	0	0	0	0	0	0	0			0	0	0	0,00%
PA6	A.VI) Utili (perdite) portate a nuovo	0	0	0	0	0	0	0	0			0	0	0	0,00%
PA7	A.VII) Utile (perdita) dell'esercizio	0	0	0	0	0	0	0	0			0	0	0	0,00%
PA_T	**TOTALE A)**	**21.455**	**21.446**	**0**	**9**	**20.550**	**20.550**	**0**	**0**			**21.455**	**20.550**	**-905**	**-4,22%**
PB	B) FONDI PER RISCHI E ONERI														
PB1	B.I) Fondi per imposte, anche differite	59	59	0	0	42	42	0	0			59	42	-17	-28,81%
PB2	B.II) Fondi per rischi	1.789	1.789	0	0	1.696	1.696	0	0			1.789	1.696	-93	-5,20%
PB3	B.III) Fondi da distribuire	0	0	0	0	0	0	0	0			0	0	0	0,00%
PB4	B.IV) Quota inutilizzata contributi di parte corrente vincolati	22.717	12.878	0	9.839	20.102	11.453	0	8.649			22.717	20.102	-2.615	-11,51%
PB5	B.V) Altri fondi	8.691	8.688	0	3	10.209	10.206	0	3			8.691	10.209	1.518	17,47%
PB_T	**TOTALE B)**	**33.256**	**23.414**	**0**	**9.842**	**32.049**	**23.397**	**0**	**8.652**			**33.256**	**32.049**	**-1.207**	**-3,63%**
PC	C) TRATTAMENTO FINE RAPPORTO														

FOTOCOPIA

PC1	C.I) Premi operosità	181	181	0	0	181	181	0	0			181	181	0	0,00%
PC2	C.II) TFR personale dipendente	0	0	0	0	0	0	0	0			0	0	0	0,00%
PC_T	**TOTALE C)**	**181**	**181**	**0**	**0**	**181**	**181**	**0**	**0**			**181**	**181**	**0**	**0,00%**
PD	D) DEBITI con separata indicazione, per ciascuna voce, degli importi esigibili oltre l'esercizio successivo									Entro 12 mesi	Oltre 12 mesi				
PD1	D.I) Mutui passivi	0	0	0	0	0	0	0	0	0	0	0	0	0	0,00%
PD2	D.II) Debiti verso Stato	0	0	0	0	0	0	0	0	0	0	0	0	0	0,00%
PD3	D.III) Debiti verso Regione	50.319	50.319	0	0	50.317	50.317	0	0	2.841	50.295	50.319	50.317	-2	0,00%
PD4	D.IV) Debiti verso Comuni	4.048	641	0	3.407	409	384	0	25	409	409	4.048	409	-3.639	-89,90%
PD5	D.V) Debiti verso Aziende sanitarie pubbliche	99.868	99.862	0	6	115.355	115.351	0	4	95.952	115.355	99.868	115.355	15.487	15,51%
PD5a	D.V.a) Debiti v/aziende sanitarie pubbliche della Regione per spesa corrente e mobilità	613	613	0	0	612	612	0	0	612	612	613	612	-1	-0,16%
PD5b	D.V.b) Debiti v/aziende sanitarie pubbliche della Regione per finanziamento sanitario aggiuntivo corrente LEA	0	0	0	0	0	0	0	0	0	0	0	0	0	0,00%
PD5c	D.V.c) Debiti v/aziende sanitarie pubbliche della Regione per finanziamento sanitario aggiuntivo corrente extra LEA	0	0	0	0	0	0	0	0	0	0	0	0	0	0,00%
PD5d	D.V.d) Debiti v/aziende sanitarie pubbliche della Regione per altre prestazioni	99.151	99.145	0	6	114.719	114.715	0	4	95.328	114.719	99.151	114.719	15.568	15,70%
PD5d1	D.V.d1). Debiti v/ ATS per operazioni di conferimento/scorporo LR23/2015	0	0	0	0	0	0	0	0	0	0	0	0	0	0,00%
PD5d2	D.V.d2) Debiti v/ ASST per operazioni di conferimento/scorporo LR23/2015	2.302	2.302	0	0	0	0	0	0	0	0	2.302	0	-2.302	-100,00%
PD5d3	D.V.d3) Debiti v/aziende sanitarie pubbliche della Regione per altre prestazioni	96.849	96.843	0	6	114.719	114.715	0	4	95.328	114.719	96.849	114.719	17.870	18,45%
PD5e	D.V.e) Debiti v/aziende sanitarie pubbliche della Regione per versamenti a patrimonio netto	0	0	0	0	0	0	0	0	0	0	0	0	0	0,00%
PD5f	D.v.f) Debiti v/aziende sanitarie pubbliche fuori regione	104	104	0	0	24	24	0	0	12	24	104	24	-80	-76,92%
PD6	D.VI) Debiti v/società partecipate e/o enti dipendenti della Regione	24	24	0	0	24	24	0	0	0	24	24	24	0	0,00%
PD7	D.VII) Debiti verso fornitori	87.039	87.035	0	4	91.356	91.052	0	304	87.093	91.245	87.039	91.356	4.317	4,96%
PD8	D.VIII) Debiti verso istituto tesoriere	0	0	0	0	0	0	0	0	0	0	0	0	0	0,00%
PD9	D.IX) Debiti tributari	3.821	3.821	0	0	3.608	3.605	0	3	3.414	3.608	3.821	3.608	-213	-5,57%
PD10	D.X) Debiti altri finanziatori	0	0	0	0	0	0	0	0	0	0	0	0	0	0,00%
PD11	D.XI) Debiti verso istituti previdenziali, assistenziali e sicurezza sociale	8.141	8.141	0	0	8.069	8.069	0	0	7.789	8.069	8.141	8.069	-72	-0,88%
PD12	D.XII) Altri debiti	13.699	7.926	0	5.773	8.361	6.765	0	1.596	4.854	6.667	13.699	8.361	-5.338	-38,97%
PD_T	**TOTALE D)**	**266.959**	**257.769**	**0**	**9.190**	**277.499**	**275.567**	**0**	**1.932**	**202.352**	**275.672**	**266.959**	**277.499**	**10.540**	**3,95%**
PE	E) RATEI E RISCONTI PASSIVI														
PE1	E.I) Ratei passivi	68	68	0	0	93	93	0	0			68	93	25	36,76%
PE2	E.II) Risconti passivi	31	31	0	0	40	40	0	0			31	40	9	29,03%
PE_T	**TOTALE E)**	**99**	**99**	**0**	**0**	**133**	**133**	**0**	**0**			**99**	**133**	**34**	**34,34%**
P_E_TT	**TOTALE PASSIVO (A+B+C+D+E)**	**321.950**	**302.909**	**0**	**19.041**	**330.412**	**319.828**	**0**	**10.584**			**321.950**	**330.412**	**8.462**	**2,63%**
PF	F) CONTI D'ORDINE														
PF1	F.I) Canoni di leasing ancora da pagare	0	0	0	0	0	0	0	0			0	0	0	0,00%
PF2	F.II) Depositi cauzionali	0	0	0	0	0	0	0	0			0	0	0	0,00%
PF3	F.III) Beni in comodato	1.052	1.052	0	0	1.052	1.052	0	0			1.052	1.052	0	0,00%
PF4	F.IV) Altri conti d'ordine	9.242	9.242	0	0	8.861	8.861	0	0			9.242	8.861	-381	-4,12%
PF_T	**TOTALE F)**	**10.294**	**10.294**	**0**	**0**	**9.913**	**9.913**	**0**	**0**			**10.294**	**9.913**	**-381**	**-3,70%**
	Quadratura	0	0	0	0	0	10	0	-10			0	0		

F.to Il Direttore Generale ai sensi D.Lgs. 39/93 ----------

F.to Il Responsabile Economico Finanziario ai sensi D.Lgs. 39/93 ----------

S.C.R.I.B.A.

Tabelle allegate alla nota integrativa di: ATS DI BRESCIA Stato patrimoniale al 31/12/2017

ATTIVITA' SOCIO-ASSISTENZIALE

(Dati in €./1.000)

1.00.00.00.000.000.00.000	**TOTALE ATTIVITA'**	**€.**	**321.950**	**330.412**	**8.462**
1.10.00.00.000.000.00.000	**A) IMMOBILIZZAZIONI**	**€.**	**26.581**	**25.185**	**(1.396)**

			Valore netto al 31/12/2016	*Valore netto al 31/12/2017*	*Variazione*											
1.10.10.00.000.000.00.000	**A.I. Immobilizzazioni immateriali**	**€.**	**336**	**284**	*(52)*					**(11)**					**0**	Quadratura Giroconti imm. immat. in corso conclu se

			Valore netto al 31/12/2016	*Valore netto al 31/12/2017*	*Variazione*											
1.10.10.10.000.000.00.000	**A.I.1 Costi di impianto e ampliamento**	**€.**	**0**	**0**	*0*					**0**						
1.10.10.10.010.000.00.000	**A.I.1.a) Costi di impianto e di ampliamento.**	**€.**	**0**	**0**	*0*	0	**0**	**0**	**0**	**0**	**0**	**0**	**0**	**0**	**0**	**0**

COD_COGE_NI	*Descrizione*		*Valore netto al 31/12/2016*	*Valore netto al 31/12/2017*	*Variazione*	*Costo storico al 31/12/2016*	*Rivalutazione es. preced.*	*Svalutazioni es. preced.*	*Ulteriori trasferimenti / aggiornamenti LR23/2015*	*Giroconti (+/-)*	*Rivalutazione monetaria dell'esercizio*	*Rivalutazione economica dell'esercizio*	*Svalutazione dell'esercizio*	*Acquisizioni dell'esercizio e costruzioni in economia*	*Manutenzioni incrementative*	*Incrementi da immobil. In corso terminate*	*Cessioni d'esercizio (valore contabile netto)*
1.10.10.10.010.010.00.000	Costi di impianto e di ampliamento (non sterilizzati)	€.	0	0	0	0	0	0	0	0	0	0	0	0	0	0	0
1.10.10.10.010.012.00.000	Costi di impianto e di ampliamento (sterilizzati)	€.	0	0	0	0	0	0	0	0	0	0	0	0	0	0	0

1.10.10.10.020.000.00.000	**A.I.1.b) Fondo ammortamento Costi di impianto e di ampliamento.**	**€.**	**0**	**0**	*0*	**0**	**0**	**0**	**0**

COD_COGE_NI	*Descrizione*		*Valore netto al 31/12/2016*	*Valore netto al 31/12/2017*	*Variazione*	*Fondo ammortamento 31/12/2016*	*Ulteriori trasferimenti / aggiornamenti LR23/2015*	*Giroconti (+/-)*	*Cessioni d'esercizio (storno fondo beni dismessi)*	*Ammortamenti dell'esercizio*
1.10.10.10.020.010.00.000	F.do amm. Costi di impianto e di ampliamento (non sterilizzati)	€.	0	0	0	0	0	0	0	0
1.10.10.10.020.012.00.000	F.do amm. Costi di impianto e di ampliamento (sterilizzati)	€.	0	0	0	0	0	0	0	0

			Valore netto al 31/12/2016	*Valore netto al 31/12/2017*	*Variazione*											
1.10.10.20.000.000.00.000	**A.I.2 Costi di ricerca e sviluppo.**	**€.**	**0**	**0**	*0*					**0**						
1.10.10.20.010.000.00.000	**A.I.2.a) Costi di ricerca e sviluppo.**	**€.**	**579**	**579**	*0*	**579**	0	**0**	**0**	**0**	**0**	**0**	**0**	**0**	**0**	**0**

COD_COGE_NI	*Descrizione*		*Valore netto al 31/12/2016*	*Valore netto al 31/12/2017*	*Variazione*	*Costo storico al 31/12/2016*	*Rivalutazione es. preced.*	*Svalutazioni es. preced.*	*Ulteriori trasferimenti / aggiornamenti LR23/2015*	*Giroconti (+/-)*	*Rivalutazione monetaria dell'esercizio*	*Rivalutazione economica dell'esercizio*	*Svalutazione dell'esercizio*	*Acquisizioni dell'esercizio e costruzioni in economia*	*Manutenzioni incrementative*	*Incrementi da immobil. In corso terminate*	*Cessioni d'esercizio (valore contabile netto)*
1.10.10.20.010.010.00.000	Costi di ricerca e sviluppo (non sterilizzati)	€.	0	0	0	0	0	0	0	0	0	0	0	0	0	0	0
1.10.10.20.010.012.00.000	Costi di ricerca e sviluppo (sterilizzati)	€.	579	579	0	579	0	0	0	0	0	0	0	0	0	0	0

1.10.10.20.020.000.00.000	**A.I.2.b) Fondo ammortamento Costi di ricerca e sviluppo.**	**€.**	**579**	**579**	*0*	**579**	**0**	**0**	**0**	**0**

COD_COGE_NI	*Descrizione*		*Valore netto al 31/12/2016*	*Valore netto al 31/12/2017*	*Variazione*	*Fondo ammortamento 31/12/2016*	*Ulteriori trasferimenti / aggiornamenti LR23/2015*	*Giroconti (+/-)*	*Cessioni d'esercizio (storno fondo beni dismessi)*	*Ammortamenti dell'esercizio*
1.10.10.20.020.010.00.000	F.do amm. Costi di ricerca e sviluppo (non sterilizzati)	€.	0	0	0	0	0	0	0	0
1.10.10.20.020.012.00.000	F.do amm. Costi di ricerca e sviluppo (sterilizzati)	€.	579	579	0	579	0	0	0	0

			Valore netto al 31/12/2016	*Valore netto al 31/12/2017*	*Variazione*											
1.10.10.30.000.000.00.000	**A.I.3 Diritti di brevetto e diritti di utilizzazione delle opere dell'ingegno.**	**€.**	**0**	**0**	*0*					0						
1.10.10.30.010.000.00.000	**A.I.3.a) Diritti di brevetto e diritti di utilizzazione delle opere dell'ingegno - Attività di ricerca**	**€.**	**0**	**0**	*0*	**0**	**0**	**0**	**0**	**0**	**0**	**0**	**0**	**0**	**0**	**0**

COD_COGE_NI	*Descrizione*		*Valore netto al 31/12/2016*	*Valore netto al 31/12/2017*	*Variazione*	*Costo storico al 31/12/2016*	*Rivalutazione es. preced.*	*Svalutazioni es. preced.*	*Ulteriori trasferimenti / aggiornamenti LR23/2015*	*Giroconti (+/-)*	*Rivalutazione monetaria dell'esercizio*	*Rivalutazione economica dell'esercizio*	*Svalutazione dell'esercizio*	*Acquisizioni dell'esercizio e costruzioni in economia*	*Manutenzioni incrementative*	*Incrementi da immobil. In corso terminate*	*Cessioni d'esercizio (valore contabile netto)*
1.10.10.30.010.010.00.000	Diritti di brevetto industriale - Attività di ricerca - (Non sterilizzati)	€.	0	0	0	0	0	0	0	0	0	0	0	0	0	0	0
1.10.10.30.010.012.00.000	Diritti di brevetto industriale - Attività di ricerca - (Sterilizzati)	€.	0	0	0	0	0	0	0	0	0	0	0	0	0	0	0
1.10.10.30.010.020.00.000	Diritti di utilizzazione delle opere dell'ingegno - Attività di ricerca - (Non sterilizzati)	€.	0	0	0	0	0	0	0	0	0	0	0	0	0	0	0
1.10.10.30.010.022.00.000	Diritti di utilizzazione delle opere dell'ingegno - Attività di ricerca - (Sterilizzati)	€.	0	0	0	0	0	0	0	0	0	0	0	0	0	0	0

1.10.10.30.020.000.00.000	**A.I.3.b) Fondo ammortamento Diritti di brevetto e diritti di utilizzazione delle opere dell'ingegno - Attività di ricerca**	**€.**	**0**	**0**	*0*	**0**	**0**	**0**	**0**	**0**

COD_COGE_NI	*Descrizione*		*Valore netto al 31/12/2016*	*Valore netto al 31/12/2017*	*Variazione*	*Fondo ammortamento 31/12/2016*	*Ulteriori trasferimenti / aggiornamenti LR23/2015*	*Giroconti (+/-)*	*Cessioni d'esercizio (storno fondo beni dismessi)*	*Ammortamenti dell'esercizio*
1.10.10.30.020.010.00.000	F.do amm. Diritti di brevetto industriale -Ricerca -(Non sterilizzati)	€.	0	0	0	0	0	0	0	0
1.10.10.30.020.012.00.000	F.do amm. Diritti di brevetto industriale -Ricerca -(Sterilizzati)	€.	0	0	0	0	0	0	0	0
1.10.10.30.020.020.00.000	F.do amm. Diritti di utilizzazione delle opere dell'ingegno - Ricerca - (Non sterilizzati)	€.	0	0	0	0	0	0	0	0
1.10.10.30.020.022.00.000	F.do amm. Diritti di utilizzazione delle opere dell'ingegno - Ricerca - (Sterilizzati)	€.	0	0	0	0	0	0	0	0

1.10.10.30.030.000.00.000	**A.I.3.c) Diritti di brevetto e diritti di utilizzazione delle opere dell'ingegno - Altri**	**€.**	**0**	**0**	*0*	**0**	**0**	**0**	**0**	**0**	**0**	**0**	**0**	**0**	**0**	**0**	**0**	**0**

COD_COGE_NI	*Descrizione*		*Valore netto al 31/12/2016*	*Valore netto al 31/12/2017*	*Variazione*	*Costo storico al 31/12/2016*	*Rivalutazione es. preced.*	*Svalutazioni es. preced.*	*Ulteriori trasferimenti / aggiornamenti LR23/2015*	*Giroconti (+/-)*	*Rivalutazione monetaria dell'esercizio*	*Rivalutazione economica dell'esercizio*	*Svalutazione dell'esercizio*	*Acquisizioni dell'esercizio e costruzioni in economia*	*Manutenzioni incrementative*	*Incrementi da immobil. In corso terminate*	*Cessioni d'esercizio (valore contabile netto)*
1.10.10.30.030.010.00.000	Diritti di brevetto industriale - Altri - (Non sterilizzati)	€.	0	0	0	0	0	0	0	0	0	0	0	0	0	0	0
1.10.10.30.030.012.00.000	Diritti di brevetto industriale - Altri - (Sterilizzati)	€.	0	0	0	0	0	0	0	0	0	0	0	0	0	0	0
1.10.10.30.030.020.00.000	Diritti di utilizzazione delle opere dell'ingegno - Altri - (Non sterilizzati)	€.	0	0	0	0	0	0	0	0	0	0	0	0	0	0	0
1.10.10.30.030.022.00.000	Diritti di utilizzazione delle opere dell'ingegno - Altri - (Sterilizzati)	€.	0	0	0	0	0	0	0	0	0	0	0	0	0	0	0

ATS BRESCIA

10.30.040.000.00.000	**A.I.3.d) Fondo ammortamento Diritti di brevetto e diritti di utilizzazione delle opere dell'ingegno - Attività di ricerca**	€.	0	0	0	0			0	0	0	0	

COD_COGE_NI	Descrizione		Valore netto al 31/12/2016	Valore netto al 31/12/2017	Variazione	Fondo ammortamento 31/12/2016	Ulteriori trasferimenti / aggiornamenti LR23/2015	Giroconti (+/-)	Cessioni d'esercizio (storno fondo beni dismessi)	Ammortamenti dell'esercizio
1.10.10.30.040.010.00.000	F.do amm. Diritti di brevetto industriale -Altri -(Non sterilizzati)	€.	0	0	0	0	0	0	0	0
1.10.10.30.040.012.00.000	F.do amm. Diritti di brevetto industriale -Altri -(Sterilizzati)	€.	0	0	0	0	0	0	0	0
1.10.10.30.040.020.00.000	F.do amm. Diritti di utilizzazione delle opere dell'ingegno - Altri - (Non sterilizzati)	€.	0	0	0	0	0	0	0	0
1.10.10.30.040.022.00.000	F.do amm. Diritti di utilizzazione delle opere dell'ingegno - Altri - (Sterilizzati)	€.	0	0	0	0	0	0	0	0

			Valore netto al 31/12/2016	Valore netto al 31/12/2017	Variazione													
1.10.10.40.000.000.00.000	**A.I.4 Immobilizzazioni immateriali in corso e acconti**	€.	11	0	(11)	11	0	0	0	(11)	0	0	0	0	0	0	0	0

COD_COGE_NI	Descrizione		Valore netto al 31/12/2016	Valore netto al 31/12/2017	Variazione	Costo storico al 31/12/2016	Rivalutazione monetaria es. preced.	Svalutazioni es. preced.	Ulteriori trasferimenti / aggiornamenti LR23/2015	Giroconti (+/-)	Rivalutazione monetaria dell'esercizio	Rivalutazione economica dell'esercizio	Svalutazione dell'esercizio	Capitalizzazioni dell'esercizio	Manutenzioni incrementative	Interessi capitalizzati dell'esercizio	Valore definitivo (*) cespite completato
1.10.10.40.010.000.00.000	Immobiliz. Immateriali in corso di esecuzione	€.	0	0	0	0	0	0	0	0	0	0	0	0	0	0	0
1.10.10.40.020.000.00.000	Acconti su future immobiliz. Immateriali	€.	11	0	(11)	11	0	0	0	(11)	0	0	0	0	0	0	0

(*) Il valore definitivo del cespite immateriale completato è pari al totale delle capitalizzazioni effettuate ed ha contropartita (in Dare) nella rispettiva voce di bilancio in cui va indicato il cespite finito.

			Valore netto al 31/12/2016	Valore netto al 31/12/2017	Variazione													
1.10.10.50.000.000.00.000	**A.I.5 Altre immobilizzazioni immateriali.**	€.	325	284	(41)	325	0	0	0	0	0	(52)	0	11	0	0	0
1.10.10.50.010.000.00.000	**A.I.5.a) Concessioni, licenze, marchi e diritti simili**	€.	3.837	3.848	11	3.837	0	0	0	0	0	0	0	11	0	0	0

COD_COGE_NI	Descrizione		Valore netto al 31/12/2016	Valore netto al 31/12/2017	Variazione	Costo storico al 31/12/2016	Rivalutazione es. preced.	Svalutazioni es. preced.	Ulteriori trasferimenti / aggiornamenti LR23/2015	Giroconti (+/-)	Rivalutazione monetaria dell'esercizio	Rivalutazione economica dell'esercizio	Svalutazione dell'esercizio	Acquisizioni dell'esercizio e costruzioni in economia	Manutenzioni incrementative	Incrementi da immobil. In corso terminate	Cessioni d'esercizio (valore contabile netto)
1.10.10.50.010.010.00.000	Concessioni (Non sterilizzate)	€.	0	0	0	0	0	0	0	0	0	0	0	0	0	0	0
1.10.10.50.010.012.00.000	Concessioni (Sterilizzate)	€.	0	0	0	0	0	0	0	0	0	0	0	0	0	0	0
1.10.10.50.010.020.00.000	Licenze d'uso (Non sterilizzate)	€.	1.956	1.943	(13)	1.956	0	0	0	(13)	0	0	0	0	0	0	0
1.10.10.50.010.022.00.000	Licenze d'uso (Sterilizzate)	€.	1.881	1.905	24	1.881	0	0	0	13	0	0	0	11	0	0	0
1.10.10.50.010.030.00.000	Marchi (Non sterilizzati)	€.	0	0	0	0	0	0	0	0	0	0	0	0	0	0	0
1.10.10.50.010.032.00.000	Marchi (Sterilizzati)	€.	0	0	0	0	0	0	0	0	0	0	0	0	0	0	0
1.10.10.50.010.035.00.000	Altri diritti simili (Non sterilizzati)	€.	0	0	0	0	0	0	0	0	0	0	0	0	0	0	0
1.10.10.50.010.037.00.000	Altri diritti simili (Sterilizzati)	€.	0	0	0	0	0	0	0	0	0	0	0	0	0	0	0

1.10.10.50.020.000.00.000	**A.I.5.b) Fondo amm.to Concessioni, licenze, marchi e diritti simili**	€.	3.809	3.844	35	3.809			0	0	0	35	

COD_COGE_NI	Descrizione		Valore netto al 31/12/2016	Valore netto al 31/12/2017	Variazione	Fondo ammortamento 31/12/2016	Ulteriori trasferimenti / aggiornamenti LR23/2015	Giroconti (+/-)	Cessioni d'esercizio (storno fondo beni dismessi)	Ammortamenti dell'esercizio
1.10.10.50.020.010.00.000	F.do amm. Concessioni (Non sterilizzate)	€.	0	0	0	0	0	0	0	0
1.10.10.50.020.012.00.000	F.do amm. Concessioni (Sterilizzate)	€.	0	0	0	0	0	0	0	0
1.10.10.50.020.020.00.000	F.do amm. Licenze d'uso (Non sterilizzate)	€.	1.943	1.943	0	1.943	0	0	0	0
1.10.10.50.020.022.00.000	F.do amm. Licenze d'uso (Sterilizzate)	€.	1.866	1.901	35	1.866	0	0	0	35
1.10.10.50.020.030.00.000	F.do amm. Altri diritti simili (Non sterilizzati)	€.	0	0	0	0	0	0	0	0
1.10.10.50.020.032.00.000	F.do amm. Altri diritti simili (Sterilizzati)	€.	0	0	0	0	0	0	0	0

1.10.10.50.030.000.00.000	**A.I.5.c) Migliorie su beni di terzi**	€.	1.265	1.265	0	1.265	0	0	0	0	0	0	0	0	0	0	0	0

COD_COGE_NI	Descrizione		Valore netto al 31/12/2016	Valore netto al 31/12/2017	Variazione	Costo storico al 31/12/2016	Rivalutazione es. preced.	Svalutazioni es. preced.	Ulteriori trasferimenti / aggiornamenti LR23/2015	Giroconti (+/-)	Rivalutazione monetaria dell'esercizio	Rivalutazione economica dell'esercizio	Svalutazione dell'esercizio	Acquisizioni dell'esercizio e costruzioni in economia	Manutenzioni incrementative	Incrementi da immobil. In corso terminate	Cessioni d'esercizio (valore contabile netto)
1.10.10.50.030.010.00.000	Migliorie su beni di terzi (non sterilizzati)	€.	945	945	0	945	0	0	0	0	0	0	0	0	0	0	0
1.10.10.50.030.012.00.000	Migliorie su beni di terzi (sterilizzati)	€.	320	320	0	320	0	0	0	0	0	0	0	0	0	0	0

1.10.10.50.040.000.00.000	**A.I.5.d) Fondo ammortamento migliorie beni terzi**	€.	968	985	17	968			0	0	0	17

COD_COGE_NI	Descrizione		Valore netto al 31/12/2016	Valore netto al 31/12/2017	Variazione	Fondo ammortamento 31/12/2016	Ulteriori trasferimenti / aggiornamenti LR23/2015	Giroconti (+/-)	Cessioni d'esercizio (storno fondo beni dismessi)	Ammortamenti dell'esercizio
1.10.10.50.040.010.00.000	F.do amm. Migliorie su beni di terzi (non sterilizzati)	€.	648	665	17	648	0	0	0	17
1.10.10.50.040.012.00.000	F.do amm. Migliorie su beni di terzi (sterilizzati)	€.	320	320	0	320	0	0	0	0

1.10.10.50.050.000.00.000	**A.I.5.e) Pubblicità (da ammortizzare)**	€.	0	0	0	0	0	0	0	0	0	0	0	0	0	0	0	0

COD_COGE_NI	Descrizione		Valore netto al 31/12/2016	Valore netto al 31/12/2017	Variazione	Costo storico al 31/12/2016	Rivalutazione es. preced.	Svalutazioni es. preced.	Ulteriori trasferimenti / aggiornamenti LR23/2015	Giroconti (+/-)	Rivalutazione monetaria dell'esercizio	Rivalutazione economica dell'esercizio	Svalutazione dell'esercizio	Acquisizioni dell'esercizio e costruzioni in economia	Manutenzioni incrementative	Incrementi da immobil. In corso terminate	Cessioni d'esercizio (valore contabile netto)
1.10.10.50.050.010.00.000	Pubblicità da ammortizzare (non sterilizzata)	€.	0	0	0	0	0	0	0	0	0	0	0	0	0	0	0
1.10.10.50.050.012.00.000	Pubblicità da ammortizzare (sterilizzata)	€.	0	0	0	0	0	0	0	0	0	0	0	0	0	0	0

1.10.10.50.060.000.00.000	**A.I.5.f) Fondo ammortamento Pubblicità**	€.	0	0	0	0	0	0	0	0

COD_COGE_NI	Descrizione		Valore netto al 31/12/2016	Valore netto al 31/12/2017	Variazione	Fondo ammortamento 31/12/2016	Ulteriori trasferimenti / aggiornamenti LR23/2015	Giroconti (+/-)	Cessioni d'esercizio (storno fondo beni dismessi)	Ammortamenti dell'esercizio
1.10.10.50.060.010.00.000	F.do amm. Pubblicità (non sterilizzata)	€.	0	0	0	0	0	0	0	0
1.10.10.50.060.012.00.000	F.do amm. Pubblicità (sterilizzata)	€.	0	0	0	0	0	0	0	0

1.10.10.50.070.000.00.000	**A.I.5.g) Altre immobilizzazioni immateriali**	€.	43	43	0	43	0	0	0	0	0	0	0	0	0	0	0	0

COD_COGE_NI	Descrizione		Valore netto al 31/12/2016	Valore netto al 31/12/2017	Variazione	Costo storico al 31/12/2016	Rivalutazione es. preced.	Svalutazioni es. preced.	Ulteriori trasferimenti / aggiornamenti LR23/2015	Giroconti (+/-)	Rivalutazione monetaria dell'esercizio	Rivalutazione economica dell'esercizio	Svalutazione dell'esercizio	Acquisizioni dell'esercizio e costruzioni in economia	Manutenzioni incrementative	Incrementi da immobil. In corso terminate	Cessioni d'esercizio (valore contabile netto)
1.10.10.50.070.010.00.000	Altri costi pluriennali da ammortizzare (non sterilizzati)	€.	0	0	0	0	0	0	0	0	0	0	0	0	0	0	0
1.10.10.50.070.012.00.000	Altri costi pluriennali da ammortizzare (sterilizzati)	€.	0	0	0	0	0	0	0	0	0	0	0	0	0	0	0
1.10.10.50.070.020.00.000	Altre immobilizzazioni immateriali (non sterilizzate)	€.	43	43	0	43	0	0	0	0	0	0	0	0	0	0	0
1.10.10.50.070.022.00.000	Altre immobilizzazioni immateriali (sterilizzate)	€.	0	0	0	0	0	0	0	0	0	0	0	0	0	0	0

10.50.080.000.00.000	**A.I.5.h) Fondo ammortamento altre imm.ni immateriali**	€.	43	43	0	43	0	0	0	0	

COD_COGE_NI	Descrizione		Valore netto al 31/12/2016	Valore netto al 31/12/2017	Variazione	Fondo ammortamento 31/12/2016	Ulteriori trasferimenti / aggiornamenti LR23/2015	Giroconti (+/-)	Cessioni d'esercizio (storno fondo beni dismessi)	Ammortamenti dell'esercizio
1.10.10.50.080.010.00.000	F.do amm.to Altri costi pluriennali da ammortizzare (non sterilizzati)	€.	0	0	0	0	0	0	0	0
1.10.10.50.080.012.00.000	F.do amm.to Altri costi pluriennali da ammortizzare (sterilizzati)	€.	0	0	0	0	0	0	0	0
1.10.10.50.080.020.00.000	F.do amm.to Altre immobilizzazioni immateriali (non sterilizzate)	€.	43	43	0	43	0	0	0	0
1.10.10.50.080.022.00.000	F.do amm.to Altre immobilizzazioni immateriali (sterilizzate)	€.	0	0	0	0	0	0	0	0

			Valore netto al 31/12/2016	Valore netto al 31/12/2017	Variazione		
1.10.10.60.000.000.00.000	**A.I.6 F.do Svalutazione immobilizzazioni immateriali**	€.	0	0	0	0	
1.10.10.60.010.000.00.000	**A.I.6.a) F.do Svalutazione Costi impianto e ampliamento**	€.	0	0	0	0	0 0 0 0

COD_COGE_NI	Descrizione		Valore netto al 31/12/2016	Valore netto al 31/12/2017	Variazione	Fondo svalutazione 31/12/2016	Ulteriori trasferimenti / aggiornamenti LR23/2015	Giroconti (+/-)	Utilizzo Fondo (storno fondo svalutazioni)	Svalutazioni dell'esercizio
1.10.10.60.010.010.00.000	F.do Svalutazione Costi impianto e ampliamento (Non sterilizzati)	€.	0	0	0	0	0	0	0	0
1.10.10.60.010.012.00.000	F.do Svalutazione Costi impianto e ampliamento (sterilizzati)	€.	0	0	0	0	0	0	0	0

1.10.10.60.020.000.00.000	**A.I.6.b) F.do Svalutazione Costi ricerca e sviluppo**	€.	0	0	0	0	0	0	0	0

COD_COGE_NI	Descrizione		Valore netto al 31/12/2016	Valore netto al 31/12/2017	Variazione	Fondo svalutazione 31/12/2016	Ulteriori trasferimenti / aggiornamenti LR23/2015	Giroconti (+/-)	Utilizzo Fondo (storno fondo svalutazioni)	Svalutazioni dell'esercizio
1.10.10.60.020.010.00.000	F.do Svalutazione Costi ricerca e sviluppo (Non sterilizzati)	€.	0	0	0	0	0	0	0	0
1.10.10.60.020.012.00.000	F.do Svalutazione Costi ricerca e sviluppo (sterilizzati)	€.	0	0	0	0	0	0	0	0

1.10.10.60.030.000.00.000	**A.I.6.c) F.do Svalutazione Diritti brevetto e diritti utilizz. op.ingegno**	€.	0	0	0	0	0	0	0	0

COD_COGE_NI	Descrizione		Valore netto al 31/12/2016	Valore netto al 31/12/2017	Variazione	Fondo svalutazione 31/12/2016	Ulteriori trasferimenti / aggiornamenti LR23/2015	Giroconti (+/-)	Utilizzo Fondo (storno fondo svalutazioni)	Svalutazioni dell'esercizio
1.10.10.60.030.010.00.000	F.do Svalutazione Diritti brevetto e util. Op. ingegno (Non stellizzati)	€.	0	0	0	0	0	0	0	0
1.10.10.60.030.012.00.000	F.do Svalutazione Diritti brevetto e util. Op. ingegno (Stellizzati)	€.	0	0	0	0	0	0	0	0

1.10.10.60.040.000.00.000	**A.I.6.d) F.do Svalutazione Altre immobil. Immateriali**	€.	0	0	0	0	0	0	0	0

COD_COGE_NI	Descrizione		Valore netto al 31/12/2016	Valore netto al 31/12/2017	Variazione	Fondo svalutazione 31/12/2016	Ulteriori trasferimenti / aggiornamenti LR23/2015	Giroconti (+/-)	Utilizzo Fondo (storno fondo svalutazioni)	Svalutazioni dell'esercizio
1.10.10.60.040.010.00.000	F.do Svalutazione Altre immobilizz. immateriali (Non sterilizzati)	€.	0	0	0	0	0	0	0	0
1.10.10.60.040.012.00.000	F.do Svalutazione Altre immobilizz. immateriali (Sterilizzati)	€.	0	0	0	0	0	0	0	0

			Valore netto al 31/12/2016	Valore netto al 31/12/2017	Variazione			
1.10.20.00.000.000.00.000	**A.II. Immobilizzazioni materiali**	€.	26.245	24.901	(1.344)	0	0	Quadratura Giroconti imm. mat. in corso concluse

1.10.20.10.000.000.00.000	**A.II.1 Terreni**	€.	0	0	0	0	0	0	0	0	0	0	0	0	0	0	0
1.10.20.10.010.000.00.000	**A.II.1.a) Terreni disponibili**	€.	0	0	0	0	0	0	0	0	0	0	0	0	0	0	0

COD_COGE_NI	Descrizione		Valore netto al 31/12/2016	Valore netto al 31/12/2017	Variazione	Costo storico al 31/12/2016	Rivalutazione es. preced.	Svalutazioni es. preced.	Ulteriori trasferimenti / aggiornamenti LR23/2015	Giroconti (+/-)	Rivalutazione monetaria dell'esercizio	Rivalutazione economica dell'esercizio	Svalutazione dell'esercizio	Acquisizioni dell'esercizio e costruzioni in economia	Manutenzioni incrementative	Incrementi da immobil. In corso terminate	Cessioni d'esercizio (valore contabile netto)
1.10.20.10.010.010.00.000	Terreni disponibili (Non sterilizzati)	€.	0	0	0	0	0	0	0	0	0	0	0	0	0	0	0
1.10.20.10.010.012.00.000	Terreni disponibili (Sterilizzati)	€.	0	0	0	0	0	0	0	0	0	0	0	0	0	0	0
1.10.20.10.010.020.00.000	Terreni edificabili disponibili (Non sterilizzati)	€.	0	0	0	0	0	0	0	0	0	0	0	0	0	0	0
1.10.20.10.010.022.00.000	Terreni edificabili disponibili (Sterilizzati)	€.	0	0	0	0	0	0	0	0	0	0	0	0	0	0	0
1.10.20.10.010.030.00.000	Altri terreni disponibili (Non sterilizzati)	€.	0	0	0	0	0	0	0	0	0	0	0	0	0	0	0
1.10.20.10.010.032.00.000	Altri terreni disponibili (Sterilizzati)	€.	0	0	0	0	0	0	0	0	0	0	0	0	0	0	0

1.10.20.10.020.000.00.000	**A.II.1.b) Terreni indisponibili**	€.	0	0	0	0	0	0	0	0	0	0	0	0	0	0	0

COD_COGE_NI	Descrizione		Valore netto al 31/12/2016	Valore netto al 31/12/2017	Variazione	Costo storico al 31/12/2016	Rivalutazione es. preced.	Svalutazioni es. preced.	Ulteriori trasferimenti / aggiornamenti LR23/2015	Giroconti (+/-)	Rivalutazione monetaria dell'esercizio	Rivalutazione economica dell'esercizio	Svalutazione dell'esercizio	Acquisizioni dell'esercizio e costruzioni in economia	Manutenzioni incrementative	Incrementi da immobil. In corso terminate	Cessioni d'esercizio (valore contabile netto)
1.10.20.10.020.010.00.000	Terreni indisponibili (Non sterilizzati)	€.	0	0	0	0	0	0	0	0	0	0	0	0	0	0	0
1.10.20.10.020.012.00.000	Terreni indisponibili (Sterilizzati)	€.	0	0	0	0	0	0	0	0	0	0	0	0	0	0	0
1.10.20.10.020.020.00.000	Terreni edificabili indisponibili (Non sterilizzati)	€.	0	0	0	0	0	0	0	0	0	0	0	0	0	0	0
1.10.20.10.020.022.00.000	Terreni edificabili indisponibili (Sterilizzati)	€.	0	0	0	0	0	0	0	0	0	0	0	0	0	0	0
1.10.20.10.020.030.00.000	Altri terreni indisponibili (Non sterilizzati)	€.	0	0	0	0	0	0	0	0	0	0	0	0	0	0	0
1.10.20.10.020.032.00.000	Altri terreni indisponibili (Stellizzati)	€.	0	0	0	0	0	0	0	0	0	0	0	0	0	0	0

			Valore netto al 31/12/2016	Valore netto al 31/12/2017	Variazione		
1.10.20.20.000.000.00.000	**A.II.2 Fabbricati**	€.	25.974	24.447	(1.527)	0	
1.10.20.20.010.000.00.000	**A.II.2.a) Fabbricati non strumentali (disponibili)**	€.	0	0	0	0	
1.10.20.20.010.010.00.000	**A.II.2.a.1) Fabbricati non strumentali (disponibili)**	€.	0	0	0	0	0 0 0 0 0 0 0 0 0

COD_COGE_NI	Descrizione		Valore netto al 31/12/2016	Valore netto al 31/12/2017	Variazione	Costo storico al 31/12/2016	Rivalutazione es. preced.	Svalutazioni es. preced.	Ulteriori trasferimenti / aggiornamenti LR23/2015	Giroconti (+/-)	Rivalutazione monetaria dell'esercizio	Rivalutazione economica dell'esercizio	Svalutazione dell'esercizio	Acquisizioni dell'esercizio e costruzioni in economia	Manutenzioni incrementative	Incrementi da immobil. In corso terminate	Cessioni d'esercizio (valore contabile netto)
1.10.20.20.010.010.10.000	Fabbricati disponibili (da reddito) - (Non sterilizzati)	€.	0	0	0	0	0	0	0	0	0	0	0	0	0	0	0
1.10.20.20.010.010.12.000	Fabbricati disponibili (da reddito) - (Sterilizzati)	€.	0	0	0	0	0	0	0	0	0	0	0	0	0	0	0
1.10.20.20.010.010.20.000	Costruzioni leggere (da reddito) - (Non sterilizzati)	€.	0	0	0	0	0	0	0	0	0	0	0	0	0	0	0
1.10.20.20.010.010.22.000	Costruzioni leggere (da reddito) - (Sterilizzati)	€.	0	0	0	0	0	0	0	0	0	0	0	0	0	0	0

ESEMPIO

1.10.20.20.010.020.00.000	**A.II.2.a.2) Fondo ammortamento Fabbricati (disponibili)**	€.	**0**	**0**	*0*	**0**			**0**	**0**	**0**	**0**				

COD_COGE_NI	Descrizione		Valore netto al 31/12/2016	Valore netto al 31/12/2017	Variazione	Fondo ammortamento 31/12/2016	Ulteriori trasferimenti / aggiornamenti LR23/2015	Giroconti (+/-)	Cessioni d'esercizio (storno fondo beni dismessi)	Ammortamenti dell'esercizio
1.10.20.20.010.020.10.000	F.do amm. Fabbricati disponibili (da reddito) - (Non sterilizzati)	€.	0	0	0	0	0	0	0	0
1.10.20.20.010.020.12.000	F.do amm. Fabbricati disponibili (da reddito) - (Sterilizzati)	€.	0	0	0	0	0	0	0	0
1.10.20.20.010.020.20.000	F.do amm. Costruzioni leggere (da reddito) - (Non sterilizzati)	€.	0	0	0	0	0	0	0	0
1.10.20.20.010.020.22.000	F.do amm. Costruzioni leggere (da reddito) - (Sterilizzati)	€.	0	0	0	0	0	0	0	0

1.10.20.20.020.000.00.000	**A.II.2.b) Fabbricati (indisponibili)**	€.	**25.974**	**24.447**	*(1.527)*				**0**							
1.10.20.20.020.010.00.000	**A.II.2.b.1) Fabbricati (indisponibili)**	€.	**41.896**	**41.896**	*0*	**41.896**	**0**	**0**	**0**	**0**	**0**	**0**	**0**	**0**	**0**	**0**

COD_COGE_NI	Descrizione		Valore netto al 31/12/2016	Valore netto al 31/12/2017	Variazione	Costo storico al 31/12/2016	Rivalutazione es. preced.	Svalutazioni es. preced.	Ulteriori trasferimenti / aggiornamenti LR23/2015	Giroconti (+/-)	Rivalutazione monetaria dell'esercizio	Rivalutazione economica dell'esercizio	Svalutazione dell'esercizio	Acquisizioni dell'esercizio e costruzioni in economia	Manutenzioni incrementative	Incrementi da immobil. In corso terminate	Cessioni d'esercizio (valore contabile netto)
1.10.20.20.020.010.10.000	Fabbricati indisponibili (attività istituzionale) - (Non sterilizzati)	€.	14.389	14.389	0	14.389	0	0	0	0	0	0	0	0	0	0	0
1.10.20.20.020.010.12.000	Fabbricati indisponibili (attività istituzionale) - (Sterilizzati)	€.	27.507	27.507	0	27.507	0	0	0	0	0	0	0	0	0	0	0
1.10.20.20.020.010.20.000	Costruzioni leggere (attività istituzionale) - (Non sterilizzati)	€.	0	0	0	0	0	0	0	0	0	0	0	0	0	0	0
1.10.20.20.020.010.22.000	Costruzioni leggere (attività istituzionale) - (Sterilizzati)	€.	0	0	0	0	0	0	0	0	0	0	0	0	0	0	0

1.10.20.20.020.020.00.000	**A.II.2.b.2) Fondo ammortamento Fabbricati (indisponibili)**	€.	**15.922**	**17.449**	*1.527*	15.922	**0**	**0**	**0**	**1.527**		

COD_COGE_NI	Descrizione		Valore netto al 31/12/2016	Valore netto al 31/12/2017	Variazione	Fondo ammortamento 31/12/2016	Ulteriori trasferimenti / aggiornamenti LR23/2015	Giroconti (+/-)	Cessioni d'esercizio (storno fondo beni dismessi)	Ammortamenti dell'esercizio
1.10.20.20.020.020.10.000	F.do amm. Fabbricati indisponibili (attività istituzionale) - (Non sterilizzati)	€.	3.862	4.421	559	3.862	0	0	0	559
1.10.20.20.020.020.12.000	F.do amm. Fabbricati indisponibili (attività istituzionale) - (Sterilizzati)	€.	12.060	13.028	968	12.060	0	0	0	968
1.10.20.20.020.020.20.000	F.do amm. Costruzioni leggere (attività istituzionale) - (Non sterilizzati)	€.	0	0	0	0	0	0	0	0
1.10.20.20.020.020.22.000	F.do amm. Costruzioni leggere (attività istituzionale) - (Sterilizzati)	€.	0	0	0	0	0	0	0	0

			Valore netto al 31/12/2016	Valore netto al 31/12/2017	Variazione											
1.10.20.30.000.000.00.000	**A.II.3 Impianti e macchinari.**	€.	**5**	**4**	*(1)*				**0**							
1.10.20.30.010.000.00.000	**A.II.3.a) Impianti e macchinari.**	€.	**677**	**677**	*0*	**677**	**0**	**0**	**0**	**0**	**0**	**0**	**0**	**0**	**0**	**0**

COD_COGE_NI	Descrizione		Valore netto al 31/12/2016	Valore netto al 31/12/2017	Variazione	Costo storico al 31/12/2016	Rivalutazione es. preced.	Svalutazioni es. preced.	Ulteriori trasferimenti / aggiornamenti LR23/2015	Giroconti (+/-)	Rivalutazione monetaria dell'esercizio	Rivalutazione economica dell'esercizio	Svalutazione dell'esercizio	Acquisizioni dell'esercizio e costruzioni in economia	Manutenzioni incrementative	Incrementi da immobil. In corso terminate	Cessioni d'esercizio (valore contabile netto)
1.10.20.30.010.010.00.000	Impianti sanitari (Non sterilizzati)	€.	0	0	0	0	0	0	0	0	0	0	0	0	0	0	0
1.10.20.30.010.012.00.000	Impianti sanitari (Sterilizzati)	€.	0	0	0	0	0	0	0	0	0	0	0	0	0	0	0
1.10.20.30.010.020.00.000	Impianti elettrici ed idraulici (Non sterilizzati)	€.	298	298	0	298	0	0	0	0	0	0	0	0	0	0	0
1.10.20.30.010.022.00.000	Impianti elettrici ed idraulici (Sterilizzati)	€.	64	64	0	64	0	0	0	0	0	0	0	0	0	0	0
1.10.20.30.010.030.00.000	Impianti telefonici (Non sterilizzati)	€.	126	126	0	126	0	0	0	0	0	0	0	0	0	0	0
1.10.20.30.010.032.00.000	Impianti telefonici (Sterilizzati)	€.	95	95	0	95	0	0	0	0	0	0	0	0	0	0	0
1.10.20.30.010.040.00.000	Impianti di allarme e sicurezza (Non sterilizzati)	€.	19	19	0	19	0	0	0	0	0	0	0	0	0	0	0
1.10.20.30.010.042.00.000	Impianti di allarme e sicurezza (Sterilizzati)	€.	0	0	0	0	0	0	0	0	0	0	0	0	0	0	0
1.10.20.30.010.050.00.000	Altri impianti e macchinari specifici (Non sterilizzati)	€.	62	62	0	62	0	0	0	0	0	0	0	0	0	0	0
1.10.20.30.010.052.00.000	Altri impianti e macchinari specifici (Sterilizzati)	€.	4	4	0	4	0	0	0	0	0	0	0	0	0	0	0
1.10.20.30.010.060.00.000	Altri impiantie macchinari generici (Non sterilizzati)	€.	3	3	0	3	0	0	0	0	0	0	0	0	0	0	0
1.10.20.30.010.062.00.000	Altri impiantie macchinari generici (Sterilizzati)	€.	6	6	0	6	0	0	0	0	0	0	0	0	0	0	0
1.10.20.30.010.070.00.000	Altri impianti (Non sterilizzati)	€.	0	0	0	0	0	0	0	0	0	0	0	0	0	0	0
1.10.20.30.010.072.00.000	Altri impianti (Sterilizzati)	€.	0	0	0	0	0	0	0	0	0	0	0	0	0	0	0

1.10.20.30.020.000.00.000	**A.II.3.b) Fondo ammortamento Impianti e macchinari.**	€.	**672**	**673**	*1*	**672**	**0**	**0**	**0**	**1**		

COD_COGE_NI	Descrizione		Valore netto al 31/12/2016	Valore netto al 31/12/2017	Variazione	Fondo ammortamento 31/12/2016	Ulteriori trasferimenti / aggiornamenti LR23/2015	Giroconti (+/-)	Cessioni d'esercizio (storno fondo beni dismessi)	Ammortamenti dell'esercizio
1.10.20.30.020.010.00.000	F.do amm. Impianti sanitari (Non sterilizzati)	€.	0	0	0	0	0	0	0	0
1.10.20.30.020.012.00.000	F.do amm. Impianti sanitari (Sterilizzati)	€.	0	0	0	0	0	0	0	0
1.10.20.30.020.020.00.000	F.do amm. Impianti elettrici ed idraulici (Non sterilizzati)	€.	298	298	0	298	0	0	0	0
1.10.20.30.020.022.00.000	F.do amm. Impianti elettrici ed idraulici (Sterilizzati)	€.	62	62	0	62	0	0	0	0
1.10.20.30.020.030.00.000	F.do amm. Impianti telefonici (Non sterilizzati)	€.	126	126	0	126	0	0	0	0
1.10.20.30.020.032.00.000	F.do amm. Impianti telefonici (Sterilizzati)	€.	95	95	0	95	0	0	0	0
1.10.20.30.020.040.00.000	F.do amm. Impianti di allarme e sicurezza (Non sterilizzati)	€.	19	19	0	19	0	0	0	0
1.10.20.30.020.042.00.000	F.do amm. Impianti di allarme e sicurezza (Sterilizzati)	€.	0	0	0	0	0	0	0	0
1.10.20.30.020.050.00.000	F.do amm. Altri impianti e macchinari specifici (Non sterilizzati)	€.	62	62	0	62	0	0	0	0
1.10.20.30.020.052.00.000	F.do amm. Altri impianti e macchinari specifici (Sterilizzati)	€.	1	2	1	1	0	0	1	0
1.10.20.30.020.060.00.000	F.do amm. Altri impiantie macchinari generici (Non sterilizzati)	€.	3	3	0	3	0	0	0	0
1.10.20.30.020.062.00.000	F.do amm. Altri impiantie macchinari generici (Sterilizzati)	€.	6	6	0	6	0	0	0	0
1.10.20.30.020.070.00.000	F.do amm. Altri impianti (Non sterilizzati)	€.	0	0	0	0	0	0	0	0
1.10.20.30.020.072.00.000	F.do amm. Altri impianti (Sterilizzati)	€.	0	0	0	0	0	0	0	0

			Valore netto al 31/12/2016	Valore netto al 31/12/2017	Variazione											
1.10.20.40.000.000.00.000	**A.II.4 Attrezzature sanitarie e scientifiche**	€.	**34**	**105**	*71*				**0**							
1.10.20.40.010.000.00.000	**A.II.4.a) Attrezzature sanitarie e scientifiche**	€.	**1.753**	**1.777**	*24*	**1.753**	**0**	**0**	*(101)*	**0**	**0**	**0**	**0**	**127**	**0**	**0**	**2**

COD_COGE_NI	Descrizione		Valore netto al 31/12/2016	Valore netto al 31/12/2017	Variazione	Costo storico al 31/12/2016	Rivalutazione es. preced.	Svalutazioni es. preced.	Ulteriori trasferimenti / aggiornamenti LR23/2015	Giroconti (+/-)	Rivalutazione monetaria dell'esercizio	Rivalutazione economica dell'esercizio	Svalutazione dell'esercizio	Acquisizioni dell'esercizio e costruzioni in economia	Manutenzioni incrementative	Incrementi da immobil. In corso terminate	Cessioni d'esercizio (valore contabile netto)
1.10.20.40.010.010.00.000	Attrezzature sanitarie (Non sterilizzate)	€.	572	491	(81)	572	0	0	(81)	0	0	0	0	0	0	0	0
1.10.20.40.010.012.00.000	Attrezzature sanitarie (Sterilizzate)	€.	1.181	1.286	105	1.181	0	0	(20)	0	0	0	0	127	0	0	2
1.10.20.40.010.020.00.000	Beni per assistenza protesica (Non sterilizzate)	€.	0	0	0	0	0	0	0	0	0	0	0	0	0	0	0
1.10.20.40.010.022.00.000	Beni per assistenza protesica (Sterilizzate)	€.	0	0	0	0	0	0	0	0	0	0	0	0	0	0	0
1.10.20.40.010.080.00.000	Altre attrezzature sanitarie (Non sterilizzate)	€.	0	0	0	0	0	0	0	0	0	0	0	0	0	0	0
1.10.20.40.010.082.00.000	Altre attrezzature sanitarie (Sterilizzate)	€.	0	0	0	0	0	0	0	0	0	0	0	0	0	0	0

COPIA

20.40.020.000.00.000	**A.II.4.b) Fondo ammortamento Attrezzature sanitarie e scientifiche**	€.	1.719	1.672	(47)	1.719			(100)	0	2	55				

COD_COGE_NI	Descrizione		Valore netto al 31/12/2016	Valore netto al 31/12/2017	Variazione	Fondo ammortamento 31/12/2016	Ulteriori trasferimenti / aggiornamenti LR23/2015	Giroconti (+/-)	Cessioni d'esercizio (storno fondo beni dismessi)	Ammortamenti dell'esercizio
1.10.20.40.020.010.00.000	F.do amm. Attrezzature sanitarie (Non sterilizzate)	€.	572	491	(81)	572	(81)	0	0	0
1.10.20.40.020.012.00.000	F.do amm. Attrezzature sanitarie (Sterilizzate)	€.	1.147	1.181	34	1.147	(19)	0	2	55
1.10.20.40.020.020.00.000	F.do amm. Beni per assistenza protesica (Non sterilizzate)	€.	0	0	0	0	0	0	0	0
1.10.20.40.020.022.00.000	F.do amm. Beni per assistenza protesica (Sterilizzate)	€.	0	0	0	0	0	0	0	0
1.10.20.40.020.080.00.000	F.do amm. Altre attrezzature sanitarie (Non sterilizzate)	€.	0	0	0	0	0	0	0	0
1.10.20.40.020.082.00.000	F.do amm. Altre attrezzature sanitarie (Sterilizzate)	€.	0	0	0	0	0	0	0	0

			Valore netto al 31/12/2016	Valore netto al 31/12/2017	Variazione		
1.10.20.50.000.000.00.000	**A.II.5 Mobili ed arredi**	€.	29	19	(10)		0

1.10.20.50.010.000.00.000	**A.II.5.a) Mobili ed arredi**	€.	2.752	2.732	(20)	2.752	0	0	(15)	0	0	0	0	14	0	0	19

COD_COGE_NI	Descrizione		Valore netto al 31/12/2016	Valore netto al 31/12/2017	Variazione	Costo storico al 31/12/2016	Rivalutazione es. preced.	Svalutazioni es. preced.	Ulteriori trasferimenti / aggiornamenti LR23/2015	Giroconti (+/-)	Rivalutazione monetaria dell'esercizio	Rivalutazione economica dell'esercizio	Svalutazione dell'esercizio	Acquisizioni dell'esercizio e costruzioni in economia	Manutenzioni incrementative	Incrementi da immobil. In corso terminate	Cessioni d'esercizio (valore contabile netto)
1.10.20.50.010.010.00.000	Mobili , arredi e attrezzature ufficio (Non sterilizzati)	€.	864	844	(20)	864	0	0	(12)	0	0	0	0	0	0	0	8
1.10.20.50.010.012.00.000	Mobili , arredi e attrezzature ufficio (Sterilizzati)	€.	837	837	0	837	0	0	(2)	0	0	0	0	7	0	0	5
1.10.20.50.010.020.00.000	Scaffalature (Non sterilizzati)	€.	0	0	0	0	0	0	0	0	0	0	0	0	0	0	0
1.10.20.50.010.022.00.000	Scaffalature (Sterilizzati)	€.	0	0	0	0	0	0	0	0	0	0	0	0	0	0	0
1.10.20.50.010.030.00.000	Mobili ed arredi diversi (Non sterilizzati)	€.	92	91	(1)	92	0	0	0	0	0	0	0	0	0	0	1
1.10.20.50.010.032.00.000	Mobili ed arredi diversi (Sterilizzati)	€.	959	960	1	959	0	0	(1)	0	0	0	0	7	0	0	5
1.10.20.50.010.050.00.000	Altri mobili e arredi (Non sterilizzati)	€.	0	0	0	0	0	0	0	0	0	0	0	0	0	0	0
1.10.20.50.010.052.00.000	Altri mobili e arredi (Sterilizzati)	€.	0	0	0	0	0	0	0	0	0	0	0	0	0	0	0

1.10.20.50.020.000.00.000	**A.II.5.b) Fondo ammortamento Mobili ed arredi**	€.	2.723	2.713	(10)	2.723	(15)	0	19	24

COD_COGE_NI	Descrizione		Valore netto al 31/12/2016	Valore netto al 31/12/2017	Variazione	Fondo ammortamento 31/12/2016	Ulteriori trasferimenti / aggiornamenti LR23/2015	Giroconti (+/-)	Cessioni d'esercizio (storno fondo beni dismessi)	Ammortamenti dell'esercizio
1.10.20.50.020.010.00.000	F.do amm. Mobili , arredi e attrezzature ufficio (Non sterilizzati)	€.	864	844	(20)	864	(12)	0	8	0
1.10.20.50.020.012.00.000	F.do amm. Mobili , arredi e attrezzature ufficio (Sterilizzati)	€.	811	820	9	811	(2)	0	5	16
1.10.20.50.020.020.00.000	F.do amm. Scaffalature (Non sterilizzati)	€.	0	0	0	0	0	0	0	0
1.10.20.50.020.022.00.000	F.do amm. Scaffalature (Sterilizzati)	€.	0	0	0	0	0	0	0	0
1.10.20.50.020.030.00.000	F.do amm. Mobili ed arredi diversi (Non sterilizzati)	€.	92	91	(1)	92	0	0	1	0
1.10.20.50.020.032.00.000	F.do amm. Mobili ed arredi diversi (Sterilizzati)	€.	956	958	2	956	(1)	0	5	8
1.10.20.50.020.050.00.000	F.do amm. Altri mobili e arredi (Non sterilizzati)	€.	0	0	0	0	0	0	0	0
1.10.20.50.020.052.00.000	F.do amm. Altri mobili e arredi (Sterilizzati)	€.	0	0	0	0	0	0	0	0

			Valore netto al 31/12/2016	Valore netto al 31/12/2017	Variazione		
1.10.20.60.000.000.00.000	**A.II.6 Automezzi**	€.	0	0	0		0

1.10.20.60.010.000.00.000	**A.II.6.a) Automezzi**	€.	518	518	0	518	0	0	0	0	0	0	0	0	0	0	0

COD_COGE_NI	Descrizione		Valore netto al 31/12/2016	Valore netto al 31/12/2017	Variazione	Costo storico al 31/12/2016	Rivalutazione es. preced.	Svalutazioni es. preced.	Ulteriori trasferimenti / aggiornamenti LR23/2015	Giroconti (+/-)	Rivalutazione monetaria dell'esercizio	Rivalutazione economica dell'esercizio	Svalutazione dell'esercizio	Acquisizioni dell'esercizio e costruzioni in economia	Manutenzioni incrementative	Incrementi da immobil. In corso terminate	Cessioni d'esercizio (valore contabile netto)
1.10.20.60.010.010.00.000	Automezzi (Non sterilizzati)	€.	188	188	0	188	0	0	0	0	0	0	0	0	0	0	0
1.10.20.60.010.012.00.000	Automezzi (Sterilizzati)	€.	330	330	0	330	0	0	0	0	0	0	0	0	0	0	0
1.10.20.60.010.020.00.000	Ambulanze utilizzate per il 118 (Non sterilizzati)	€.	0	0	0	0	0	0	0	0	0	0	0	0	0	0	0
1.10.20.60.010.022.00.000	Ambulanze utilizzate per il 118 (Sterilizzati)	€.	0	0	0	0	0	0	0	0	0	0	0	0	0	0	0
1.10.20.60.010.030.00.000	Altre ambulanze (Non sterilizzati)	€.	0	0	0	0	0	0	0	0	0	0	0	0	0	0	0
1.10.20.60.010.032.00.000	Altre ambulanze (Sterilizzati)	€.	0	0	0	0	0	0	0	0	0	0	0	0	0	0	0
1.10.20.60.010.040.00.000	Altri mezzi di trasporto* (Non sterilizzati)	€.	0	0	0	0	0	0	0	0	0	0	0	0	0	0	0
1.10.20.60.010.042.00.000	Altri mezzi di trasporto* (Sterilizzati)	€.	0	0	0	0	0	0	0	0	0	0	0	0	0	0	0
1.10.20.60.010.050.00.000	Altri automezzi (Non sterilizzati)	€.	0	0	0	0	0	0	0	0	0	0	0	0	0	0	0
1.10.20.60.010.052.00.000	Altri automezzi (Sterilizzati)	€.	0	0	0	0	0	0	0	0	0	0	0	0	0	0	0

* Sono da comprendere in questa voce anche le autovetture di servizio ed i motoveicoli.

1.10.20.60.020.000.00.000	**A.II.6.b) Fondo ammortamento Automezzi**	€.	518	518	0	518	0	0	0

COD_COGE_NI	Descrizione		Valore netto al 31/12/2016	Valore netto al 31/12/2017	Variazione	Fondo ammortamento 31/12/2016	Ulteriori trasferimenti / aggiornamenti LR23/2015	Giroconti (+/-)	Cessioni d'esercizio (storno fondo beni dismessi)	Ammortamenti dell'esercizio
1.10.20.60.020.010.00.000	F.do amm. Automezzi (Non sterilizzati)	€.	188	188	0	188	0	0	0	0
1.10.20.60.020.012.00.000	F.do amm. Automezzi (Sterilizzati)	€.	330	330	0	330	0	0	0	0
1.10.20.60.020.020.00.000	F.do amm. Ambulanze utilizzate per il 118 (Non sterilizzati)	€.	0	0	0	0	0	0	0	0
1.10.20.60.020.022.00.000	F.do amm. Ambulanze utilizzate per il 118 (Stellizzati)	€.	0	0	0	0	0	0	0	0
1.10.20.60.020.030.00.000	F.do amm. Altre ambulanze (Non sterilizzati)	€.	0	0	0	0	0	0	0	0
1.10.20.60.020.032.00.000	F.do amm. Altre ambulanze (Sterilizzati)	€.	0	0	0	0	0	0	0	0
1.10.20.60.020.040.00.000	F.do amm. Altri mezzi di trasporto* (Non sterilizzati)	€.	0	0	0	0	0	0	0	0
1.10.20.60.020.042.00.000	F.do amm. Altri mezzi di trasporto* (Sterilizzati)	€.	0	0	0	0	0	0	0	0
1.10.20.60.020.050.00.000	F.do amm. Altri automezzi (Non sterilizzati)	€.	0	0	0	0	0	0	0	0
1.10.20.60.020.052.00.000	F.do amm. Altri automezzi (Sterilizzati)	€.	0	0	0	0	0	0	0	0

P.S.C. S.r.l. - B.A.

COD_COGE_NI	Descrizione		Valore netto al 31/12/2016	Valore netto al 31/12/2017	Variazione					Giroconti (+/-)
1.10.20.70.000.000.00.000	**A.II.7 Oggetti d'arte**	€.	0	0	0					0

COD_COGE_NI	Descrizione		Valore netto al 31/12/2016	Valore netto al 31/12/2017	Variazione	Costo storico al 31/12/2016	Rivalutazione es. preced.	Svalutazioni es. preced.	Ulteriori trasferimenti / aggiornamenti LR23/2015	Giroconti (+/-)	Rivalutazione monetaria dell'esercizio	Rivalutazione economica dell'esercizio	Svalutazione dell'esercizio	Acquisizioni dell'esercizio e costruzioni in economia	Manutenzioni incrementatiive	Incrementi da immobil. In corso terminate	Cessioni d'esercizio (valore contabile netto)
1.10.20.70.010.000.00.000	**A.II.7.a) Oggetti d'arte**	€.	0	0	0	0	0	0	0	0	0	0	0	0	0	0	0
1.10.20.70.010.010.00.000	Oggetti d'arte	€.	0	0	0	0	0	0	0	0	0	0	0	0	0	0	0

COD_COGE_NI	Descrizione		Valore netto al 31/12/2016	Valore netto al 31/12/2017	Variazione					Giroconti (+/-)
1.10.20.80.000.000.00.000	**A.II.8 Altre immobilizzazioni materiali**	€.	64	42	(22)					0

COD_COGE_NI	Descrizione		Valore netto al 31/12/2016	Valore netto al 31/12/2017	Variazione	Costo storico al 31/12/2016	Rivalutazione es. preced.	Svalutazioni es. preced.	Ulteriori trasferimenti / aggiornamenti LR23/2015	Giroconti (+/-)	Rivalutazione monetaria dell'esercizio	Rivalutazione economica dell'esercizio	Svalutazione dell'esercizio	Acquisizioni dell'esercizio e costruzioni in economia	Manutenzioni incrementatiive	Incrementi da immobil. In corso terminate	Cessioni d'esercizio (valore contabile netto)
1.10.20.80.010.000.00.000	**A.II.8.a) Altre immobilizzazioni materiali**	€.	2.996	3.013	17	2.996	0	0	(10)	0	0	0	0	39	0	0	12
1.10.20.80.010.010.00.000	Elaboratori e personal computer e altre attrezzature EDP (Non sterilizzate)	€.	308	299	(9)	308	0	0	0	0	0	0	0	0	0	0	9
1.10.20.80.010.012.00.000	Elaboratori e personal computer e altre attrezzature EDP (Sterilizzati)	€.	905	926	21	905	0	0	0	0	0	0	0	21	0	0	0
1.10.20.80.010.020.00.000	Macchine ufficio ordinarie (Non sterilizzati)	€.	102	101	(1)	102	0	0	0	0	0	0	0	0	0	0	1
1.10.20.80.010.022.00.000	Macchine ufficio ordinarie (Sterilizzati)	€.	26	26	0	26	0	0	0	0	0	0	0	0	0	0	0
1.10.20.80.010.030.00.000	Macchine ufficio elettriche ed elettroniche (Non sterilizzati)	€.	5	5	0	5	0	0	0	0	0	0	0	0	0	0	0
1.10.20.80.010.032.00.000	Macchine ufficio elettriche ed elettroniche (Sterilizzati)	€.	3	3	0	3	0	0	0	0	0	0	0	0	0	0	0
1.10.20.80.010.040.00.000	Altri beni materiali da ammortizzare gestione caratteristica (Non sterilizzati)	€.	95	88	(7)	95	0	0	(7)	0	0	0	0	0	0	0	0
1.10.20.80.010.042.00.000	Altri beni materiali da ammortizzare gestione caratteristica (Sterilizzati)	€.	106	107	1	106	0	0	(1)	0	0	0	0	2	0	0	0
1.10.20.80.010.050.00.000	Altri beni materiali da ammortizzare gestione non caratteristica (Non sterilizzati)	€.	170	168	(2)	170	0	0	0	0	0	0	0	0	0	0	2
1.10.20.80.010.052.00.000	Altri beni materiali da ammortizzare gestione non caratteristica (Sterilizzati)	€.	268	271	3	268	0	0	0	0	0	0	0	3	0	0	0
1.10.20.80.010.060.00.000	Altri beni (Non sterilizzati)	€.	352	351	(1)	352	0	0	(1)	0	0	0	0	0	0	0	0
1.10.20.80.010.062.00.000	Altri beni (Sterilizzati)	€.	656	668	12	656	0	0	(1)	0	0	0	0	13	0	0	0

Sono da comprendere in questa voce anche le attrezzature generiche.

COD_COGE_NI	Descrizione		Valore netto al 31/12/2016	Valore netto al 31/12/2017	Variazione	Fondo ammortamento 31/12/2016	Ulteriori trasferimenti / aggiornamenti LR23/2015	Giroconti (+/-)	Cessioni d'esercizio (storno fondo beni dismessi)	Ammortamenti dell'esercizio
1.10.20.80.020.000.00.000	**A.II.8.b) Fondo ammortamento Altre immobilizz. Materiali**	€.	2.932	2.971	39	2.932	(10)	0	12	61
1.10.20.80.020.010.00.000	F.do amm. Elaboratori e personal computer e altre attrezzature EDP (Non sterilizzati)	€.	308	299	(9)	308	0	0	9	0
1.10.20.80.020.012.00.000	F.do amm. Elaboratori e personal computer e altre attrezzature EDP (Sterilizzati)	€.	897	925	28	897	0	0	0	28
1.10.20.80.020.020.00.000	F.do amm. Macchine ufficio ordinarie (Non sterilizzati)	€.	102	101	(1)	102	0	0	1	0
1.10.20.80.020.022.00.000	F.do amm. Macchine ufficio ordinarie (Sterilizzati)	€.	26	26	0	26	0	0	0	0
1.10.20.80.020.030.00.000	F.do amm. Macchine ufficio elettriche ed elettroniche (Non sterilizzati)	€.	5	5	0	5	0	0	0	0
1.10.20.80.020.032.00.000	F.do amm. Macchine ufficio elettriche ed elettroniche (Sterilizzati)	€.	3	3	0	3	0	0	0	0
1.10.20.80.020.040.00.000	F.do amm. Altri beni materiali da ammortizzare gestione caratteristica (Non sterilizzati)	€.	95	88	(7)	95	(7)	0	0	0
1.10.20.80.020.042.00.000	F.do amm. Altri beni materiali da ammortizzare gestione caratteristica (Sterilizzati)	€.	101	104	3	101	(1)	0	0	4
1.10.20.80.020.050.00.000	F.do amm. Altri beni materiali da ammortizzare gestione non caratteristica (Non sterilizzati)	€.	168	167	(1)	168	0	0	2	1
1.10.20.80.020.052.00.000	F.do amm. Altri beni materiali da ammortizzare gestione non caratteristica (Sterilizzati)	€.	234	242	8	234	0	0	0	8
1.10.20.80.020.060.00.000	F.do amm. Altri beni (Non sterilizzati)	€.	343	348	5	343	(1)	0	0	6
1.10.20.80.020.062.00.000	F.do amm. Altri beni (Sterilizzati)	€.	650	663	13	650	(1)	0	0	14

Sono da comprendere in questa voce anche le attrezzature generiche.

COD_COGE_NI	Descrizione		Valore netto al 31/12/2016	Valore netto al 31/12/2017	Variazione	Costo storico al 31/12/2016	Rivalutazione monetaria es. preced.	Svalutazioni es. preced.	Ulteriori trasferimenti / aggiornamenti LR23/2015	Giroconti (+/-)	Rivalutazione monetaria dell'esercizio	Rivalutazione economica dell'esercizio	Svalutazione dell'esercizio	Capitalizzazioni dell'esercizio	Manutenzioni incrementatiive	Interessi capitalizzati dell'esercizio	Valore definitivo (*) cespite completato
1.10.20.90.000.000.00.000	**A.II.9 Immobilizzazioni in corso ed acconti**	€.	139	284	145	139	0	0	0	0	0	0	0	145	0	0	0
1.10.20.90.010.000.00.000	Immobilizzazioni materiali in corso di esecuzione	€.	0	0	0	0	0	0	0	0	0	0	0	0	0	0	0
1.10.20.90.020.000.00.000	Fornitori conto anticipi per acquisto immobilizzazioni materiali	€.	139	284	145	139	0	0	0	0	0	0	0	145	0	0	0
1.10.20.90.030.000.00.000	Altre immobilizzazioni in corso	€.	0	0	0	0	0	0	0	0	0	0	0	0	0	0	0

(*) Il valore definitivo del cespite completato è pari al totale delle capitalizzazioni effettuate ed ha contropartita (in Dare) nella rispettiva voce di bilancio in cui va indicato il cespite finito.

COD_COGE_NI	Descrizione		Valore netto al 31/12/2016	Valore netto al 31/12/2017	Variazione			Giroconti (+/-)
1.10.20.98.000.000.00.000	**A.II.10 F.do Svalutazione immobilizzazioni materiali**	€.	0	0	0			0

COD_COGE_NI	Descrizione		Valore netto al 31/12/2016	Valore netto al 31/12/2017	Variazione	Fondo svalutazione 31/12/2016	Ulteriori trasferimenti / aggiornamenti LR23/2015	Giroconti (+/-)	Utilizzo Fondo (storno fondo svalutazioni)	Svalutazioni dell'esercizio
1.10.20.98.010.000.00.000	**A.II.10.a) F.do Svalutazione Terreni**	€.	0	0	0	0	0	0	0	0
1.10.20.98.010.010.00.000	F.do Svalutazione Terreni Disponibili (Non sterilizzati)	€.	0	0	0	0	0	0	0	0
1.10.20.98.010.012.00.000	F.do Svalutazione Terreni Disponibili (sterilizzati)	€.	0	0	0	0	0	0	0	0
1.10.20.98.010.020.00.000	F.do Svalutazione Terreni Indisponibili (Non sterilizzati)	€.	0	0	0	0	0	0	0	0
1.10.20.98.010.022.00.000	F.do Svalutazione Terreni Indisponibili (sterilizzati)	€.	0	0	0	0	0	0	0	0

COD_COGE_NI	Descrizione		Valore netto al 31/12/2016	Valore netto al 31/12/2017	Variazione	Fondo svalutazione 31/12/2016	Ulteriori trasferimenti / aggiornamenti LR23/2015	Giroconti (+/-)	Utilizzo Fondo (storno fondo svalutazioni)	Svalutazioni dell'esercizio
1.10.20.98.020.000.00.000	**A.II.10.b) F.do Svalutazione Fabbricati**	€.	0	0	0	0	0	0	0	0
1.10.20.98.020.010.00.000	F.do Svalutazione Fabbricati Disponibili (Non sterilizzati)	€.	0	0	0	0	0	0	0	0
1.10.20.98.020.012.00.000	F.do Svalutazione Fabbricati Disponibili (Sterilizzati)	€.	0	0	0	0	0	0	0	0
1.10.20.98.020.020.00.000	F.do Svalutazione Fabbricati Indisponibili (Non sterilizzati)	€.	0	0	0	0	0	0	0	0
1.10.20.98.020.022.00.000	F.do Svalutazione Fabbricati Indisponibili (sterilizzati)	€.	0	0	0	0	0	0	0	0

COD_COGE_NI	Descrizione		Valore netto al 31/12/2016	Valore netto al 31/12/2017	Variazione	Fondo svalutazione 31/12/2016	Ulteriori trasferimenti / aggiornamenti LR23/2015	Giroconti (+/-)	Utilizzo Fondo (storno fondo svalutazioni)	Svalutazioni dell'esercizio
1.10.20.98.030.000.00.000	**A.II.10.c) F.do Svalutazione Impianti e macchinari**	€.	0	0	0	0	0	0	0	0
1.10.20.98.030.010.00.000	F.do Svalutazione Impianti e macchinari (Non sterilizzati)	€.	0	0	0	0	0	0	0	0
1.10.20.98.030.012.00.000	F.do Svalutazione Impianti e macchinari (sterilizzati)	€.	0	0	0	0	0	0	0	0

20.98.040.000.00.000	**A.II.10.d) F.do Svalutazione Attrezzature sanitarie e scientifiche**	€.	0	0	0	0	0	0	0	0

COD_COGE_NI	Descrizione		Valore netto al 31/12/2016	Valore netto al 31/12/2017	Variazione	Fondo svalutazione 31/12/2016	Ulteriori trasferimenti / aggiornamenti LR23/2015	Giroconti (+/-)	Utilizzo Fondo (storno fondo svalutazioni)	Svalutazioni dell'esercizio
1.10.20.98.040.010.00.000	F.do Svalutazione Attrezz. Sanitarie e scientifiche (Non sterilizzati)	€.	0	0	0	0	0	0	0	0
1.10.20.98.040.012.00.000	F.do Svalutazione Attrezz. Sanitarie e scientifiche (Sterilizzati)	€.	0	0	0	0	0	0	0	0
1.10.20.98.040.020.00.000	F.do Svalutazione Beni per assistenza protesica (Non sterilizzati)	€.	0	0	0	0	0	0	0	0
1.10.20.98.040.022.00.000	F.do Svalutazione Beni per assistenza protesica (Sterilizzati)	€.	0	0	0	0	0	0	0	0

1.10.20.98.050.000.00.000	**A.II.10.e) F.do Svalutazione Mobili e arredi**	€.	0	0	0	0	0	0	0	0

COD_COGE_NI	Descrizione		Valore netto al 31/12/2016	Valore netto al 31/12/2017	Variazione	Fondo svalutazione 31/12/2016	Ulteriori trasferimenti / aggiornamenti LR23/2015	Giroconti (+/-)	Utilizzo Fondo (storno fondo svalutazioni)	Svalutazioni dell'esercizio
1.10.20.98.050.010.00.000	F.do Svalutazione Mobili e arredi (Non sterilizzati)	€.	0	0	0	0	0	0	0	0
1.10.20.98.050.012.00.000	F.do Svalutazione Mobili e arredi (sterilizzati)	€.	0	0	0	0	0	0	0	0

1.10.20.98.060.000.00.000	**A.II.10.f) F.do Svalutazione Automezzi**	€.	0	0	0	0	0	0	0	0

COD_COGE_NI	Descrizione		Valore netto al 31/12/2016	Valore netto al 31/12/2017	Variazione	Fondo svalutazione 31/12/2016	Ulteriori trasferimenti / aggiornamenti LR23/2015	Giroconti (+/-)	Utilizzo Fondo (storno fondo svalutazioni)	Svalutazioni dell'esercizio
1.10.20.98.060.010.00.000	F.do Svalutazione Automezzi (Non sterilizzati)	€.	0	0	0	0	0	0	0	0
1.10.20.98.060.012.00.000	F.do Svalutazione Automezzi (sterilizzati)	€.	0	0	0	0	0	0	0	0

1.10.20.98.070.000.00.000	**A.II.10.g) F.do Svalutazione Oggetti d'arte**	€.	0	0	0	0	0	0	0	0

COD_COGE_NI	Descrizione		Valore netto al 31/12/2016	Valore netto al 31/12/2017	Variazione	Fondo svalutazione 31/12/2016	Ulteriori trasferimenti / aggiornamenti LR23/2015	Giroconti (+/-)	Utilizzo Fondo (storno fondo svalutazioni)	Svalutazioni dell'esercizio
1.10.20.98.070.010.00.000	F.do Svalutazione Oggetti d'arte	€.	0	0	0	0	0	0	0	0

1.10.20.98.080.000.00.000	**A.II.10.h) F.do Svalutazione Altre immobil. Materiali**	€.	0	0	0	0	0	0	0	0

COD_COGE_NI	Descrizione		Valore netto al 31/12/2016	Valore netto al 31/12/2017	Variazione	Fondo svalutazione 31/12/2016	Ulteriori trasferimenti / aggiornamenti LR23/2015	Giroconti (+/-)	Utilizzo Fondo (storno fondo svalutazioni)	Svalutazioni dell'esercizio
1.10.20.98.080.010.00.000	F.do Svalutazione Altre immobil. materiali (Non sterilizzati)	€.	0	0	0	0	0	0	0	0
1.10.20.98.080.012.00.000	F.do Svalutazione Altre immobil. materiali (sterilizzati)	€.	0	0	0	0	0	0	0	0

			Valore netto al 31/12/2016	Valore netto al 31/12/2017	Variazione
1.10.30.00.000.000.00.000	**A.III. Immobilizzazioni finanziarie.**	€.	0	0	0

1.10.30.10.000.000.00.000	**A.III.1 Crediti Finanziari**	€.	0	0	0	0	0	0	0	0	0	0	0	0	0	0	0	0	0	0	0

COD_COGE_NI	Descrizione		Valore netto al 31/12/2016	Valore netto al 31/12/2017	Variazione	Valore iniziale LORDO al 31/12/2016	Incrementi dell'esercizio: Giroconti crediti es. preced. (riclassific. e rettifiche)(+/-)	Incrementi dell'esercizio: Incrementi dell'esercizio	Decrementi dell'esercizio: Decrementi per valori sorti in es. precedenti	Ulteriori trasferimenti / aggiornamenti LR23/2015	Decrementi dell'esercizio: Decrementi per valori sorti nell'esercizio	Valore finale LORDO al 31/12/2017	Fondo svalutazione crediti al 31/12/2016	Utilizzo del fondo	Accantonamento al fondo	Fondo svalutazione crediti al 31/12/2017	VALORE NOMINALE DEI CREDITI AL 31/12/2017 PER ANNO DI FORMAZIONE: Anno X-4 e precedenti	Anno X-3	Anno X-2	Anno X-1	Anno X	VALORE NETTO DEI CREDITI AL 31/12/2017 PER SCADENZA: Entro 12 mesi	Tra 1 e 5 anni	Oltre 5 anni
1.10.30.10.010.000.00.000	A.III.1.a) Crediti finanziari v/Stato	€.	0	0	0	0	0	0	0	0	0	0	0	0	0	0	0	0	0	0	0	0	0	0
1.10.30.10.020.000.00.000	A.III.1.b) Crediti finanziari v/Regione	€.	0	0	0	0	0	0	0	0	0	0	0	0	0	0	0	0	0	0	0	0	0	0
1.10.30.10.030.000.00.000	A.III.1.c) Crediti finanziari v/Partecipate	€.	0	0	0	0	0	0	0	0	0	0	0	0	0	0	0	0	0	0	0	0	0	0
1.10.30.10.040.000.00.000	A.III.1.d) Crediti finanziari v/Altri	€.	0	0	0	0	0	0	0	0	0	0	0	0	0	0	0	0	0	0	0	0	0	0

1.10.30.20.000.000.00.000	**A.III.2 Titoli**	€.	0	0	0	0	0	0	0	0	0

1.10.30.20.010.000.00.000	**A.III.2.a) Partecipazioni**	€.	0	0	0	0	0	0	0	0	0

COD_COGE_NI	Descrizione		Valore netto al 31/12/2016	Valore netto al 31/12/2017	Variazione	Costo storico al 31/12/2016	Rivalutazione es. preced.	Svalutazioni es. preced.	Valore iniziale	Ulteriori trasferimenti / aggiornamenti LR23/2015	Giroconti (+/-)	Rivalutazione dell'esercizio	Svalutazione dell'esercizio	Acquisizioni dell'esercizio e conferimenti	Cessioni d'esercizio (valore contabile netto)	Valore contabile
1.10.30.20.010.010.00.000	Partecipazioni in imprese controllate	€.	0	0	0	0	0	0	0	0	0	0	0	0	0	0
1.10.30.20.010.015.00.000	Partecipazioni in imprese collegate	€.	0	0	0	0	0	0	0	0	0	0	0	0	0	0
1.10.30.20.010.020.00.000	Partecipazioni in altre imprese	€.	0	0	0	0	0	0	0	0	0	0	0	0	0	0
	Per Input vedi tabelle foglio Dettaglio_SP-San (Riga C134)															

1.10.30.20.020.000.00.000	**A.III.2.b) Altri Titoli**	€.	0	0	0	0	0	0	0	0	0

COD_COGE_NI	Descrizione		Valore netto al 31/12/2016	Valore netto al 31/12/2017	Variazione	Costo storico al 31/12/2016	Rivalutazione es. preced.	Svalutazioni es. preced.	Valore iniziale	Ulteriori trasferimenti / aggiornamenti LR23/2015	Giroconti (+/-)	Rivalutazione dell'esercizio	Svalutazione dell'esercizio	Acquisizioni dell'esercizio e conferimenti	Cessioni d'esercizio (valore contabile netto)	Valore contabile
1.10.30.20.020.010.00.000	A.III.2.b.1) Titoli di Stato	€.	0	0	0	0	0	0	0	0	0	0	0	0	0	0
1.10.30.20.020.020.00.000	A.III.2.b.2) Altre Obbligazioni	€.	0	0	0	0	0	0	0	0	0	0	0	0	0	0
1.10.30.20.020.030.00.000	A.III.2.b.3) Titoli azionari quotati in Borsa	€.	0	0	0	0	0	0	0	0	0	0	0	0	0	0
1.10.30.20.020.040.00.000	A.III.2.b.4) Titoli diversi	€.	0	0	0	0	0	0	0	0	0	0	0	0	0	0

1.20.0.00.0.000.000.00.000	**B) ATTIVO CIRCOLANTE.**	€.	294.759	304.718	9.959

			Valore netto al 31/12/2016	Valore netto al 31/12/2017	Variazione
1.20.10.00.000.000.00.000	**B.I. Rimanenze**	€.	3.220	491	(2.729)

1.20.10.10.000.000.00.000	**B.I.1 Rimanenze di materiale sanitario**	€.	3.070	360	(2.710)	3.070	0	24.883	0	(2.668)	0	24.925	360	0	321

COD_COGE_NI	Descrizione		Valore netto al 31/12/2016	Valore netto al 31/12/2017	Variazione	Rimanenze iniziali (al netto Fdo Svalut. Magazzino)	Giroconti e Riclassificazioni (+/-)	Acquisti d'esercizio	Utilizzi / Decrementi del F.do Svalutazione Magazzino	Ulteriori trasferimenti / aggiornamenti LR23/2015	Incrementi del F.do Svalutazione Magazzino	Consumi d'esercizio	Rimanenze finali (al netto F.do Svalut. Magazzino)	di cui Rim. Fin. presso terzi per distribuzione per nome e per conto	di cui Rim. Finali di reparto
1.20.10.10.010.010.01.000	Farmaceutici: Specialità Medicinali (File F compreso HCV)	€.				0									
1.20.10.10.010.010.01.050	Farmaceutici: Specialità Medicinali (File F escluso HCV)	€.	0	0	0	0	0	0	0	0	0	0	0	0	0
1.20.10.10.010.010.01.070	Farmaceutici: Specialità Medicinali (HCV)	€.	0	0	0	0	0	0	0	0	0	0	0	0	0
1.20.10.10.010.010.02.000	Farmaceutici: Specialità Medicinali (altro: farmaci ospedalieri)	€.	18	20	2	18	0	36	0	0	0	34	20	0	1
1.20.10.10.010.020.00.000	Farmaceutici: Specialità Medicinali (Doppio Canale ex Nota CUF 37)	€.	0	0	0	0	0	23.609	0	0	0	23.609	0	0	0
1.20.10.10.010.030.00.000	Farmaceutici: Specialità Medicinali (Primo Ciclo terapeutico D.G.R. 10246/02)	€.	0	0	0	0	0	0	0	0	0	0	0	0	0
1.20.10.10.010.810.00.000	Farmaceutici: Specialità Medicinali da Asl/Ao/Fondazioni della Regione	€.	0	0	0	0	0	0	0	0	0	0	0	0	0
1.20.10.10.010.820.00.000	Farmaceutici: Specialità Medicinali (Doppio Canale ex Nota CUF 37) da Asl/Ao/Fondazioni della Regione	€.	0	0	0	0	0	0	0	0	0	0	0	0	0
1.20.10.10.020.010.00.000	Farmaceutici: Ossigeno	€.	0	0	0	0	0	0	0	0	0	0	0	0	0
1.20.10.10.020.020.00.000	Farmaceutici: Ossigeno (Doppio Canale)	€.	0	0	0	0	0	0	0	0	0	0	0	0	0
1.20.10.10.020.810.00.000	Farmaceutici: Ossigeno da Asl/Ao/Fondazioni della Regione	€.	0	0	0	0	0	0	0	0	0	0	0	0	0
1.20.10.10.020.820.00.000	Farmaceutici: Ossigeno (Doppio Canale) da Asl/Ao/Fondazioni della Regione	€.	0	0	0	0	0	0	0	0	0	0	0	0	0
1.20.10.10.025.010.00.000	Farmaceutici: Specialità Medicinali SENZA AIC	€.	0	0	0	0	0	0	0	0	0	0	0	0	0
1.20.10.10.025.020.00.000	Farmaceutici: Galenici e altri medicinali SENZA AIC	€.	0	0	0	0	0	0	0	0	0	0	0	0	0
1.20.10.10.025.030.00.000	Farmaceutici: Ossigeno e gas medicali SENZA AIC	€.	0	0	0	0	0	16	0	0	0	16	0	0	0
1.20.10.10.030.010.00.000	Emoderivati	€.	0	0	0	0	0	0	0	0	0	0	0	0	0
1.20.10.10.030.012.00.000	Emoderivati da Privati [SOLAMENTE OVE GESTITI NELL'AMBITO DEL CONSORZIO INTERREGIONALE]	€.	0	0	0	0	0	0	0	0	0	0	0	0	0
1.20.10.10.030.020.00.000	Emoderivati (Doppio Canale ex Nota CUF 37)	€.	0	0	0	0	0	0	0	0	0	0	0	0	0
1.20.10.10.030.810.00.000	Emoderivati da Asl/Ao/Fondazioni della Regione [ESCLUSI EMODERIVATI GESTITI VIA CONSORZIO INTERREGIONALE]	€.	0	0	0	0	0	0	0	0	0	0	0	0	0

BOZZA

1.20.10.10.030.812.00.000	Emoderivati da Asl/Ao/Fondazioni della Regione [SOLAMENTE OVE GESTITI NELL'AMBITO DEL CONSORZIO INTERREGIONALE]	€.	0	0	0	0	0	0	0	0	0	0	0	0	0	0
1.20.10.10.030.815.00.000	Emoderivati da Az. Pubbliche ExtraRegione [SOLAMENTE OVE GESTITI NELL'AMBITO DEL CONSORZIO INTERREGIONALE]	€.	0	0	0	0	0	0	0	0	0	0	0	0	0	0
1.20.10.10.030.820.00.000	Emoderivati (Doppio Canale ex Nota CUF 37) da Asl/Ao/Fondazioni della Regione	€.	0	0	0	0	0	0	0	0	0	0	0	0	0	0
1.20.10.10.030.900.00.000	Emoderivati di produzione regionale	€.	0	0	0	0	0	0	0	0	0	0	0	0	0	0
1.20.10.10.040.010.00.000	Prodotti dietetici	€.	0	0	0	0	0	0	0	0	0	0	0	0	0	0
1.20.10.10.050.010.00.000	Dispositivi medico diagnostici in vitro: Materiali diagnostici - Cnd: W	€.	197	177	(20)	197	0	633	0	0	0	653	177	0	0	174
1.20.10.10.050.020.00.000	Dispositivi medici: Materiali diagnostici (materiale per apparecchiature sanitare e relativi componenti.) Cnd: Z	€.	0	0	0	0	0	1	0	0	0	1	0	0	0	0
1.20.10.10.050.030.00.000	Prodotti chimici: Materiali diagnostici (senza Cnd)	€.	41	38	(3)	41	0	146	0	0	0	149	38	0	0	37
1.20.10.10.060.010.00.000	Dispositivi medici: Presidi chirurgici e materiali sanitari - Cnd: A; B; D; G; H; K; L; M; N; O; R; S; TIAo-Irccs tutto; Asl escluso T04); U; V; Ylsolo Ao-Irccs]	€.	28	19	(9)	28	0	45	0	0	0	54	19	0	0	6
1.20.10.10.060.020.00.000	Dispositivi per appar. Cardiocircolatorio Cnd: C	€.	1	1	0	1	0	0	0	0	0	0	1	0	0	0
1.20.10.10.060.030.00.000	Dispositivi medici con repertorio e senza CND (tipo 2, kit)	€.	0	0	0	0	0	0	0	0	0	0	0	0	0	0
1.20.10.10.060.040.00.000	Dispositivi medici non registrati in Italia (senza repertorio e con CND assimilabile)	€.	0	0	0	0	0	0	0	0	0	0	0	0	0	0
1.20.10.10.070.010.00.000	Materiale chirurgico e prodotti per uso veterinario	€.	2	6	4	2	0	5	0	0	0	1	6	0	0	6
1.20.10.10.080.010.00.000	Materiali protesici (c.d. protesica "Maggiore") [compilazione ASL] - Cnd: Y	€.	0	0	0	0	0	0	0	0	0	0	0	0	0	0
1.20.10.10.080.020.00.000	Materiali protesici (c.d. protesica "Minore") [compilazione ASL] - Cnd: T04	€.	0	0	0	0	0	0	0	0	0	0	0	0	0	0
1.20.10.10.080.030.00.000	Dispositivi medici impiantabili attivi: Materiali protesici (endoprotesi) [compilazione AO Irccs] - Cnd: J	€.	0	0	0	0	0	0	0	0	0	0	0	0	0	0
1.20.10.10.080.040.00.000	Dispositivi medici: Materiali protesici (endoprotesi non attive) [compilazione AO-Irccs] - Cnd: P	€.	0	0	0	0	0	0	0	0	0	0	0	0	0	0
1.20.10.10.090.010.00.000	Dispositivi medici: Materiali per emodialisi - Cnd: F	€.	0	0	0	0	0	0	0	0	0	0	0	0	0	0
1.20.10.10.100.010.00.000	Materiali per la profilassi igienico-sanitari: sieri	€.	0	0	0	0	0	0	0	0	0	0	0	0	0	0
1.20.10.10.100.020.00.000	Materiali per la profilassi igienico-sanitari: vaccini	€.	2.666	0	(2.669)	2.669	(1)	0	0	(2.668)	0	0	0	0	0	0
1.20.10.10.120.010.00.000	Prodotti farmaceutici per uso veterinario	€.	85	38	(47)	85	0	74	0	0	0	121	38	0	0	38
1.20.10.10.130.010.00.000	Sangue ed emocomponenti	€.	0	0	0	0	0	156	0	0	0	156	0	0	0	0
1.20.10.10.130.800.00.000	Sangue ed emocomponenti acquistati Extraregione	€.	0	0	0	0	0	0	0	0	0	0	0	0	0	0
1.20.10.10.130.810.00.000	Sangue ed emocomponenti da Asl/Ao/Fondazioni della Regione	€.	0	0	0	0	0	0	0	0	0	0	0	0	0	0
1.20.10.10.800.010.00.000	Altri beni e prodotti sanitari (PRODOTTI SENZA REPERTORIO E/O CND)	€.	29	61	32	29	1	162	0	0	0	131	61	0	0	59
1.20.10.10.800.810.00.000	Altri beni e prodotti sanitari (escluso Specialità medicinali, ossigeno, emoderivati e sangue) da Asl/Ao/Fondazioni della Regione	€.	0	0	0	0	0	0	0	0	0	0	0	0	0	0
1.20.10.10.900.010.00.000	**B.I.1.i) Acconti su forniture materiale sanitario**	**€.**	0	0	**0**	0							0			
1.20.10.20.000.000.00.000	**B.I.2 Rimanenze di materiale non sanitario**	**€.**	**150**	**131**	***(19)***	**150**	**0**	**371**	**0**	**0**	**0**	**390**	**131**	**0**	**59**	

COD_COGE_NI	Descrizione		Valore netto al 31/12/2016	Valore netto al 31/12/2017	Variazione	Rimanenze iniziali (al netto Fdo Svalut. Magazzino)	Giroconti e Riclassificazioni (+/-)	Acquisti d'esercizio	Utilizzi / Decrementi del F.do Svalutazione Magazzino	Ulteriori trasferimenti / aggiornamenti LR23/2015	Incrementi del F.do Svalutazione Magazzino	Consumi d'esercizio	Rimanenze finali (al netto F.do Svalut. Magazzino)	di cui Rim. Fin. presso terzi per distribuzione per nome e per conto	di cui Rim. Finali di reparto
1.20.10.20.020.010.00.000	Prodotti alimentari	€.	0	0	0	0	0	0	0	0	0	0	0	0	0
1.20.10.20.020.020.00.000	Materiale di guardaroba, di pulizia e di convivenza in genere	€.	58	47	(11)	58	0	52	0	0	0	63	47	0	12
1.20.10.20.020.030.00.000	Carburanti e lubrificanti	€.	0	0	0	0	0	123	0	0	0	123	0	0	0
1.20.10.20.020.040.00.000	Combustibili	€.	0	0	0	0	0	0	0	0	0	0	0	0	0
1.20.10.20.020.050.00.000	Cancelleria e stampati	€.	51	44	(7)	51	0	122	0	0	0	129	44	0	7
1.20.10.20.020.060.00.000	Supporti informatici e materiale per EDP	€.	0	0	0	0	0	11	0	0	0	11	0	0	0
1.20.10.20.020.070.00.000	Materiale per manutenzioni e riparazioni immobili	€.	0	0	0	0	0	18	0	0	0	18	0	0	0
1.20.10.20.020.080.00.000	Materiale per manutenzioni e riparazioni mobili e macchine	€.	0	0	0	0	0	0	0	0	0	0	0	0	0
1.20.10.20.020.090.00.000	Materiale per manutenzioni e riparazioni attrezzature tecnico scientifico sanitarie	€.	0	0	0	0	0	0	0	0	0	0	0	0	0
1.20.10.20.020.100.00.000	Materiale per manutenzioni e riparazioni attrezzature tecnico economali	€.	0	0	0	0	0	0	0	0	0	0	0	0	0
1.20.10.20.020.110.00.000	Materiale per manutenzioni e riparazioni automezzi (sanitari e non)	€.	0	0	0	0	0	0	0	0	0	0	0	0	0
1.20.10.20.020.120.00.000	Materiale per manutenzioni e riparazioni - Altro	€.	0	0	0	0	0	0	0	0	0	0	0	0	0
1.20.10.20.020.130.00.000	Altri beni non sanitari	€.	41	40	(1)	41	0	45	0	0	0	46	40	0	40
1.20.10.20.020.140.00.000	Altri beni non sanitari da Asl/AO della Regione	€.	0	0	0	0	0	0	0	0	0	0	0	0	0
1.20.10.20.010.010.00.000	**B.I.2.g) Acconti su forniture materiale non sanitario**	**€.**	0	0	**0**	0							0		

			Valore netto al 31/12/2016	Valore netto al 31/12/2017	Variazione
1.20.20.00.000.000.00.000	**B.II. Crediti**	**€.**	**259.264**	**263.163**	***3.899***

1.20.20.10.000.000.00.000	**B.II.1) Crediti v/Stato**	**€.**	**149**	**66**	***(83)***	**149**	**0**	**0**	**83**	**0**	**0**	**66**	**42**	**0**	**0**	**0**	**0**	**0**	**24**	**0**	**42**	**0**	**0**	**66**	**0**

COD_COGE_NI	Descrizione		Valore netto al 31/12/2016	Valore netto al 31/12/2017	Variazione	Valore iniziale LORDO al 31/12/2016	Incrementi dell'esercizio: Giroconti crediti es. preced. (riclassific. e rettifiche)(+/-)	Incrementi dell'esercizio: Incrementi dell'esercizio	Decrementi dell'esercizio: Decrementi per valori sorti in es. precedenti	Ulteriori trasferimenti / aggiornamenti LR23/2015	Decrementi dell'esercizio: Decrementi per valori sorti nell'esercizio	Valore finale LORDO al 31/12/2017	Di cui Fatture da emettere	Fondo svalutazione crediti al 31/12/2016	Utilizzo del fondo	Accantonamento al fondo	Fondo svalutazione crediti al 31/12/2017	VALORE NOMINALE DEI CREDITI AL 31/12/2017 PER ANNO DI FORMAZIONE: Anno X-4 e precedenti	Anno X-3	Anno X-2	Anno X-1	Anno X	VALORE NETTO DEI CREDITI AL 31/12/2017 PER SCADENZA: Entro 12 mesi	Tra 1 e 5 anni	Oltre 5 anni
1.20.20.10.010.000.00.000	B.II.1.a) Crediti v/Stato per spesa corrente - Integrazione a norma del D.L.vo 56/2000	€.	0	0	0	0	0	0	0	0	0	0	0	0	0	0	0	0	0	0	0	0	0	0	0
1.20.20.10.015.000.00.000	B.II.1.b) Crediti v/Stato per spesa corrente - FSN	€.	0	0	0	0	0	0	0	0	0	0	0	0	0	0	0	0	0	0	0	0	0	0	0
1.20.20.10.020.000.00.000	B.II.1.c) Crediti v/Stato per mobilità attiva extraregionale	€.	0	0	0	0	0	0	0	0	0	0	0	0	0	0	0	0	0	0	0	0	0	0	0
1.20.20.10.020.010.00.000	B.II.1.c.1) Crediti v/Stato per mobilità attiva extraregionale pubblica	€.	0	0	0	0	0	0	0	0	0	0	0	0	0	0	0	0	0	0	0	0	0	0	0
1.20.20.10.020.020.00.000	B.II.1.c.2) Crediti v/Stato per mobilità attiva extraregionale privata	€.	0	0	0	0	0	0	0	0	0	0	0	0	0	0	0	0	0	0	0	0	0	0	0
1.20.20.10.025.000.00.000	B.II.1.d) Crediti v/Stato per mobilità attiva internazionale	€.	0	0	0	0	0	0	0	0	0	0	0	0	0	0	0	0	0	0	0	0	0	0	0
1.20.20.10.030.000.00.000	B.II.1.e) Crediti v/Stato per acconto quota fabbisogno sanitario regionale standard	€.	0	0	0	0	0	0	0	0	0	0	0	0	0	0	0	0	0	0	0	0	0	0	0
1.20.20.10.035.000.00.000	B.II.1.f) Crediti v/Stato per finanziamento sanitario aggiuntivo corrente	€.	0	0	0	0	0	0	0	0	0	0	0	0	0	0	0	0	0	0	0	0	0	0	0
1.20.20.10.040.000.00.000	B.II.1.g) Crediti v/Stato per spesa corrente - altro	€.	0	66	66	0	149	0	83	0	0	66	42	0	0	0	0	0	24	0	42	0	0	66	0
1.20.20.10.045.000.00.000	B.II.1.h) Crediti v/Stato per finanziamenti per investimenti	€.	0	0	0	0	0	0	0	0	0	0	0	0	0	0	0	0	0	0	0	0	0	0	0
1.20.20.10.050.000.00.000	B.II.1.i) Crediti v/Stato per ricerca	€.	0	0	0	0	0	0	0	0	0	0	0	0	0	0	0	0	0	0	0	0	0	0	0
1.20.20.10.050.010.00.000	B.II.1.i.1) Crediti v/Stato per ricerca corrente - Ministero della Salute	€.	0	0	0	0	0	0	0	0	0	0	0	0	0	0	0	0	0	0	0	0	0	0	0
1.20.20.10.050.020.00.000	B.II.1.i.2) Crediti v/Stato per ricerca finalizzata - Ministero della Salute	€.	0	0	0	0	0	0	0	0	0	0	0	0	0	0	0	0	0	0	0	0	0	0	0
1.20.20.10.050.030.00.000	B.II.1.i.3) Crediti v/Stato per ricerca - altre Amministrazioni centrali	€.	0	0	0	0	0	0	0	0	0	0	0	0	0	0	0	0	0	0	0	0	0	0	0
1.20.20.10.050.040.00.000	B.II.1.i.4) Crediti v/Stato per ricerca - finanziamenti per investimenti	€.	0	0	0	0	0	0	0	0	0	0	0	0	0	0	0	0	0	0	0	0	0	0	0
1.20.20.10.090.000.00.000	B.II.1.l) Crediti v/prefetture	€.	149	0	(149)	149	(149)	0	0	0	0	0	0	0	0	0	0	0	0	0	0	0	0	0	0

DRAFT

1.20.20.00.000.00.00.000	**B.II.2) Crediti v/Regione**	€.	**195.830**	**218.419**	***22.589***	**195.830**	**(116.573)**	**1.870.305**	**114.289**	**0**	**1.616.854**	**218.419**	**0**	**0**	**0**	**0**	**0**	**49.957**	**10.184**	**16.703**	**0**	**141.575**	**211.261**	**4.635**	**2.523**

COD_COGE_NI	Descrizione		Valore netto al 31/12/2016	Valore netto al 31/12/2017	Variazione	Valore iniziale LORDO al 31/12/2016	Incrementi dell'esercizio: Giroconti crediti es. preced. (riclassific. e rettifiche)(+/-)	Incrementi dell'esercizio: Incrementi dell'esercizio	Decrementi dell'esercizio: Decrementi per valori sorti in es. precedenti	Ulteriori trasferimenti / aggiornamenti LR23/2015	Decrementi dell'esercizio: Decrementi per valori sorti nell'esercizio	Valore finale LORDO al 31/12/2017	Di cui Fatture da emettere	Fondo svalutazione crediti al 31/12/2016	Utilizzo del fondo	Accantonamento al fondo	Fondo svalutazione crediti al 31/12/2017	VALORE NOMINALE DEI CREDITI AL 31/12/2017 PER ANNO DI FORMAZIONE: Anno X-4 e precedenti	Anno X-3	Anno X-2	Anno X-1	Anno X	VALORE NETTO DEI CREDITI AL 31/12/2017 PER SCADENZA: Entro 12 mesi	Tra 1 e 5 anni	Oltre 5 anni
1.20.20.20.010.000.00.000	B.II.2.a) Crediti v/Regione o Provincia Autonoma per spesa corrente	€.	189.890	212.516	22.626	189.890	(116.573)	1.870.007	114.102	0	1.616.706	212.516	0	0	0	0	0	49.957	10.184	16.703	0	135.672	205.358	4.635	2.523
1.20.20.20.010.010.00.000	B.II.2.a.1) Crediti v/Regione o Provincia Autonoma per spesa corrente - IRAP	€.	0	0	0	0	0	0	0	0	0	0	0	0	0	0	0	0	0	0	0	0	0	0	0
1.20.20.20.010.020.00.000	B.II.2.a.2) Crediti v/Regione o Provincia Autonoma per spesa corrente - Addizionale IRPEF	€.	0	0	0	0	0	0	0	0	0	0	0	0	0	0	0	0	0	0	0	0	0	0	0
1.20.20.20.010.030.00.000	B.II.2.a.3) Crediti v/Regione o Provincia Autonoma per quota FSR	€.	138.340	182.407	44.067	138.340	690	1.619.721	85.873	0	1.490.471	182.407	0	0	0	0	0	44.856	2.731	4.881	0	129.939	181.655	0	752
1.20.20.20.010.030.10.000	B.II.2.a.3.1) Crediti da Regione per Quota capitaria Sanitaria	€.	76.638	111.882	35.244	76.638	4.230	1.418.267	76.638	0	1.310.615	111.882	0	0	0	0	0	0	0	0	0	111.882	111.882	0	0
1.20.20.20.010.030.20.000	B.II.2.a.3.2) Crediti da Regione per Quota capitaria A.S.S.I.	€.	59.145	57.845	(1.300)	59.145	(3.540)	169.009	7.435	0	159.334	57.845	0	0	0	0	0	44.098	2.731	4.881	0	6.135	57.845	0	0
1.20.20.20.010.030.30.000	B.II.2.a.3.3) Crediti da Regione per Funzioni non tariffate	€.	0	85	85	0	0	3.689	0	0	3.604	85	0	0	0	0	0	0	0	0	0	85	85	0	0
1.20.20.20.010.030.40.000	B.II.2.a.3.4) Crediti da Regione per Obiettivi di PSSR	€.	930	509	(421)	930	0	3.155	930	0	2.646	509	0	0	0	0	0	0	0	0	0	509	509	0	0
1.20.20.20.010.030.50.000	B.II.2.a.3.5) Crediti da Regione per Contributi vincolati da FSR	€.	752	8.891	8.139	752	0	8.139	0	0	0	8.891	0	0	0	0	0	752	0	0	0	8.139	8.139	0	752
1.20.20.20.010.030.60.000	B.II.2.a.3.6) Crediti da Regione per Contributi vincolati extra FSR	€.	875	3.195	2.320	875	0	17.462	870	0	14.272	3.195	0	0	0	0	0	6	0	0	0	3.189	3.195	0	0
1.20.20.20.010.040.00.000	B.II.2.a.4) Crediti v/Regione o Provincia Autonoma per mobilità attiva intraregionale	€.	0	0	0	0	(81.958)	155.808	0	0	73.850	0	0	0	0	0	0	0	0	0	0	0	0	0	0
1.20.20.20.010.050.00.000	B.II.2.a.5) Crediti v/Regione o Provincia Autonoma per mobilità attiva extraregionale	€.	36.279	17.970	(18.309)	36.279	(38.166)	63.262	16.559	0	26.846	17.970	0	0	0	0	0	1.424	6.535	10.011	0	0	17.970	0	0
1.20.20.20.010.050.10.000	B.II.2.a.5.1) Crediti v/Regione o Provincia Autonoma per mobilità attiva extraregionale A.Ospedaliere	€.	35.014	16.705	(18.309)	35.014	(24.400)	22.650	16.559	0	0	16.705	0	0	0	0	0	159	6.535	10.011	0	0	16.705	0	0
1.20.20.20.010.050.20.000	B.II.2.a.5.2) Crediti v/Regione o Provincia Autonoma per mobilità attiva extraregionale Fondazioni (anche pubbliche)	€.	0	0	0	0	0	0	0	0	0	0	0	0	0	0	0	0	0	0	0	0	0	0	0
1.20.20.20.010.050.30.000	B.II.2.a.5.3) Crediti v/Regione o Provincia Autonoma per mobilità attiva extraregionale a Privati	€.	1.265	1.265	0	1.265	(13.766)	40.612	0	0	26.846	1.265	0	0	0	0	0	1.265	0	0	0	0	1.265	0	0
1.20.20.20.010.060.00.000	B.II.2.a.6) Crediti v/Regione o Provincia Autonoma per acconto quota FSR	€.	0	0	0	0	0	0	0	0	0	0	0	0	0	0	0	0	0	0	0	0	0	0	0
1.20.20.20.010.070.00.000	B.II.2.a.7) Crediti v/Regione o Provincia Autonoma per finanziamento sanitario aggiuntivo corrente LEA	€.	0	0	0	0	0	0	0	0	0	0	0	0	0	0	0	0	0	0	0	0	0	0	0
1.20.20.20.010.080.00.000	B.II.2.a.8) Crediti v/Regione o Provincia Autonoma per finanziamento sanitario aggiuntivo corrente extra LEA	€.	0	0	0	0	0	0	0	0	0	0	0	0	0	0	0	0	0	0	0	0	0	0	0
1.20.20.20.010.090.00.000	B.II.2.a.9) Crediti v/Regione o Provincia Autonoma per spesa corrente - altro	€.	15.271	12.139	(3.132)	15.271	2.861	31.216	11.670	0	25.539	12.139	0	0	0	0	0	3.677	918	1.811	0	5.733	5.733	4.635	1.771
1.20.20.20.010.100.00.000	B.II.2.a.10) Crediti v/Regione o Provincia Autonoma per ricerca	€.	0	0	0	0	0	0	0	0	0	0	0	0	0	0	0	0	0	0	0	0	0	0	0
1.20.20.20.020.000.00.000	B.II.2.b) Crediti v/Regione o Provincia Autonoma per versamenti a patrimonio netto	€.	5.940	5.903	(37)	5.940	0	298	187	0	148	5.903	0	0	0	0	0	0	0	0	0	5.903	5.903	0	0
1.20.20.20.020.010.00.000	B.II.2.b.1) Crediti v/Regione o Provincia Autonoma per finanziamenti per investimenti	€.	5.940	5.903	(37)	5.940	0	298	187	0	148	5.903	0	0	0	0	0	0	0	0	0	5.903	5.903	0	0
1.20.20.20.020.020.00.000	B.II.2.b.2) Crediti v/Regione o Provincia Autonoma per incremento fondo dotazione	€.	0	0	0	0	0	0	0	0	0	0	0	0	0	0	0	0	0	0	0	0	0	0	0
1.20.20.20.020.030.00.000	B.II.2.b.3) Crediti v/Regione o Provincia Autonoma per ripiano perdite	€.	0	0	0	0	0	0	0	0	0	0	0	0	0	0	0	0	0	0	0	0	0	0	0
1.20.20.20.020.040.00.000	B.II.2.b.4) Crediti v/Regione per copertura debiti al 31/12/2005	€.	0	0	0	0	0	0	0	0	0	0	0	0	0	0	0	0	0	0	0	0	0	0	0
1.20.20.20.020.050.00.000	B.II.2.b.5) Crediti v/Regione o Provincia Autonoma per ricostituzione risorse da investimenti es. precedenti	€.	0	0	0	0	0	0	0	0	0	0	0	0	0	0	0	0	0	0	0	0	0	0	0

			Valore netto al 31/12/2016	Valore netto al 31/12/2017	Variazione	Valore iniziale LORDO al 31/12/2016	Incrementi dell'esercizio: Giroconti crediti es. preced. (riclassific. e rettifiche)(+/-)	Incrementi dell'esercizio: Incrementi dell'esercizio	Decrementi dell'esercizio: Decrementi per valori sorti in es. precedenti	Ulteriori trasferimenti / aggiornamenti LR23/2015	Decrementi dell'esercizio: Decrementi per valori sorti nell'esercizio	Valore finale LORDO al 31/12/2017	Di cui Fatture da emettere	Fondo svalutazione crediti al 31/12/2016	Utilizzo del fondo	Accantonamento al fondo	Fondo svalutazione crediti al 31/12/2017	VALORE NOMINALE DEI CREDITI AL 31/12/2017 PER ANNO DI FORMAZIONE: Anno X-4 e precedenti	Anno X-3	Anno X-2	Anno X-1	Anno X	VALORE NETTO DEI CREDITI AL 31/12/2017 PER SCADENZA: Entro 12 mesi	Tra 1 e 5 anni	Oltre 5 anni
1.20.20.30.000.00.00.000	**B.II.3) Crediti v/Comuni**	€.	439	352	***(87)***	497	0	0	86	0	1	410	1	58	0	0	58	375	0	10	3	22	200	144	8

1.20.20.40.000.00.00.000	**B.II.4) Crediti v/Aziende sanitarie pubbliche**	€.	**55.415**	**37.035**	***(18.380)***	**55.493**	**0**	**10.795**	**22.696**	**2.668**	**9.147**	**37.113**	**231**	**78**	**0**	**0**	**78**	**14.751**	**92**	**375**	**15.583**	**6.312**	**6.580**	**15.977**	**14.478**

COD_COGE_NI	Descrizione		Valore netto al 31/12/2016	Valore netto al 31/12/2017	Variazione	Valore iniziale LORDO al 31/12/2016	Incrementi dell'esercizio: Giroconti crediti es. preced. (riclassific. e rettifiche)(+/-)	Incrementi dell'esercizio: Incrementi dell'esercizio	Decrementi dell'esercizio: Decrementi per valori sorti in es. precedenti	Ulteriori trasferimenti / aggiornamenti LR23/2015	Decrementi dell'esercizio: Decrementi per valori sorti nell'esercizio	Valore finale LORDO al 31/12/2017	Di cui Fatture da emettere	Fondo svalutazione crediti al 31/12/2016	Utilizzo del fondo	Accantonamento al fondo	Fondo svalutazione crediti al 31/12/2017	VALORE NOMINALE DEI CREDITI AL 31/12/2017 PER ANNO DI FORMAZIONE: Anno X-4 e precedenti	Anno X-3	Anno X-2	Anno X-1	Anno X	VALORE NETTO DEI CREDITI AL 31/12/2017 PER SCADENZA: Entro 12 mesi	Tra 1 e 5 anni	Oltre 5 anni
1.20.20.40.010.000.00.000	B.II.4.a) Crediti v/Aziende sanitarie pubbliche della Regione	€.	55.316	36.928	(18.388)	55.316	0	10.703	22.668	2.668	9.091	36.928	209	0	0	0	0	14.652	69	356	15.575	6.276	6.544	15.919	14.465
1.20.20.40.010.010.00.000	B.II.4.a.1) Crediti v/Aziende sanitarie pubbliche della Regione - per mobilità in compensazione	€.	268	0	(268)	268	(268)	0	0	0	0	0	0	0	0	0	0	0	0	0	0	0	0	0	0
1.20.20.40.010.010.11.000	Crediti da Agenzie Tutela Salute della Regione per mobilità intraregionale in compensazione	€.	268	0	(268)	268	(268)	0	0	0	0	0	0	0	0	0	0	0	0	0	0	0	0	0	0
1.20.20.40.010.020.00.000	B.II.4.a.2) Crediti v/Aziende sanitarie pubbliche della Regione - per mobilità non in compensazione	€.	5.360	2.519	(2.841)	5.360	0	0	2.841	0	0	2.519	0	0	0	0	0	2.519	0	0	0	0	0	60	2.459
1.20.20.40.010.020.11.000	Crediti da Agenzie Tutela Salute della Regione per mobilità non in compensazione	€.	5.360	2.519	(2.841)	5.360	0	0	2.841	0	0	2.519	0	0	0	0	0	2.519	0	0	0	0	0	60	2.459
1.20.20.40.010.030.00.000	B.II.4.a.3) Crediti v/Aziende sanitarie pubbliche della Regione - per altre prestazioni	€.	45.480	31.741	(13.739)	45.480	268	10.703	15.619	0	9.091	31.741	209	0	0	0	0	12.133	69	356	15.575	3.608	3.876	15.859	12.006
1.20.20.40.010.030.11.000	Crediti da Agenzie Tutela Salute della Regione	€.	226	310	84	226	268	65	202	0	47	310	13	0	0	0	0	24	0	0	268	18	286	24	0
1.20.20.40.010.030.21.000	Crediti da Aziende Socio-Sanitarie Territoriali della Regione	€.	45.254	31.431	(13.823)	45.254	0	10.638	15.417	0	9.044	31.431	196	0	0	0	0	12.109	69	356	15.307	3.590	3.590	15.835	12.006
1.20.20.40.010.030.30.000	Crediti da IRCCS e Fondazioni di diritto pubblico della Regione	€.	0	0	0	0	0	0	0	0	0	0	0	0	0	0	0	0	0	0	0	0	0	0	0
1.20.20.40.010.040.00.000	B.II.4.a.4) Crediti v/ ATS per operazioni di conferimento/scorporo LR23/2015	€.	0	0	0	0	0	0	0	0	0	0	0	0	0	0	0	0	0	0	0	0	0	0	0
1.20.20.40.010.050.00.000	B.II.4.a.5) Crediti v/ ASST per operazioni di conferimento/scorporo LR23/2015	€.	4.208	2.668	(1.540)	4.208	0	0	4.208	2.668	0	2.668	0	0	0	0	0	0	0	0	0	2.668	2.668	0	0
1.20.20.40.020.000.00.000	B.II.4.b) Acconto quota FSR da distribuire	€.	0	0	0	0	0	0	0	0	0	0	0	0	0	0	0	0	0	0	0	0	0	0	0
1.20.20.40.030.000.00.000	B.II.4.c) Crediti v/Aziende sanitarie pubbliche Extraregione per Mobilità Attiva non in compensazione / Altre prestazioni	€.	99	107	8	177	0	92	28	0	56	185	22	78	0	0	78	99	23	19	8	36	36	58	13

			Valore netto al 31/12/2016	Valore netto al 31/12/2017	Variazione																				
1.20.20.50.000.000.00.000	**B.II.5) Crediti v/Società partecipate e/o enti dipendenti dalla Regione**	€.	0	0	*0*	0	0	0	0	0	0	0	0	0	0	0	0	0	0	0	0	0	0	0	0

COD_COGE_NI	Descrizione		Valore netto al 31/12/2016	Valore netto al 31/12/2017	Variazione	Valore iniziale LORDO al 31/12/2016	Incrementi dell'esercizio: Giroconti crediti es. preced. (riclassific. e rettifiche)(+/-)	Incrementi dell'esercizio: Incrementi dell'esercizio	Decrementi dell'esercizio: Decrementi per valori sorti in es. precedenti	Ulteriori trasferimenti / aggiornamenti LR23/2015	Decrementi dell'esercizio: Decrementi per valori sorti nell'esercizio	Valore finale LORDO al 31/12/2017	Di cui Fatture da emettere	Fondo svalutazione crediti al 31/12/2016	Utilizzo del fondo	Accantonamento al fondo	Fondo svalutazione crediti al 31/12/2017	VALORE NOMINALE DEI CREDITI AL 31/12/2017 PER ANNO DI FORMAZIONE: Anno X-4 e precedenti	Anno X-3	Anno X-2	Anno X-1	Anno X	VALORE NETTO DEI CREDITI AL 31/12/2017 PER SCADENZA: Entro 12 mesi	Tra 1 e 5 anni	Oltre 5 anni
1.20.20.50.010.000.00.000	B.II.5.a) Crediti v/Enti Regionali	€.	0	0	0	0	0	0	0	0	0	0	0	0	0	0	0	0	0	0	0	0	0	0	0
1.20.20.50.010.010.00.000	Crediti v/Arpa	€.	0	0	0	0	0	0	0	0	0	0	0	0	0	0	0	0	0	0	0	0	0	0	0
1.20.20.50.010.020.00.000	Crediti v/Altri enti regionali	€.	0	0	0	0	0	0	0	0	0	0	0	0	0	0	0	0	0	0	0	0	0	0	0
1.20.20.50.020.000.00.000	B.II.5.b) Crediti v/sperimentazioni gestionali	€.	0	0	0	0	0	0	0	0	0	0	0	0	0	0	0	0	0	0	0	0	0	0	0
1.20.20.50.030.000.00.000	B.II.5.c) Crediti v/società controllate e collegate (partecipate)	€.	0	0	0	0	0	0	0	0	0	0	0	0	0	0	0	0	0	0	0	0	0	0	0

			Valore netto al 31/12/2016	Valore netto al 31/12/2017	Variazione	Valore iniziale LORDO al 31/12/2016	Incrementi dell'esercizio: Giroconti crediti es. preced. (riclassific. e rettifiche)(+/-)	Incrementi dell'esercizio: Incrementi dell'esercizio	Decrementi dell'esercizio: Decrementi per valori sorti in es. precedenti	Ulteriori trasferimenti / aggiornamenti LR23/2015	Decrementi dell'esercizio: Decrementi per valori sorti nell'esercizio	Valore finale LORDO al 31/12/2017	Di cui Fatture da emettere	Fondo svalutazione crediti al 31/12/2016	Utilizzo del fondo	Accantonamento al fondo	Fondo svalutazione crediti al 31/12/2017	VALORE NOMINALE DEI CREDITI AL 31/12/2017 PER ANNO DI FORMAZIONE: Anno X-4 e precedenti	Anno X-3	Anno X-2	Anno X-1	Anno X	VALORE NETTO DEI CREDITI AL 31/12/2017 PER SCADENZA: Entro 12 mesi	Tra 1 e 5 anni	Oltre 5 anni
1.20.20.60.000.000.00.000	**B.II.6) Crediti v/Erario**	€.	29	14	***(15)***	29	0	56	21	0	50	14	0	0	0	0	0	0	0	0	8	6	14	0	0

			Valore netto al 31/12/2016	Valore netto al 31/12/2017	Variazione
1.20.20.70.000.000.00.000	**B.II.7) Crediti v/Altri**	**€.**	7.402	7.277	*(125)*

			Valore iniziale LORDO al 31/12/2016	Incrementi dell'esercizio: Girocont crediti es. preced. (riclassific. e rettifiche)(+/-)	Incrementi dell'esercizio: Incrementi dell'esercizio	Decrementi dell'esercizio: Decrementi per valori sorti in es. precedenti	Ulteriori trasferimenti / aggiornamenti L.623/2015	Decrementi dell'esercizio: Decrementi per valori sorti nell'esercizio	Valore finale LORDO al 31/12/2017	Di cui Fatture da emettere	Fondo svalutazione crediti al 31/12/2016	Utilizzo del fondo	Accantonamento al fondo	Fondo svalutazione crediti al 31/12/2017	VALORE NOMINALE DEI CREDITI AL 31/12/2017 PER ANNO DI FORMAZIONE: Anno X-4 e precedenti	Anno X-3	Anno X-2	Anno X-1	Anno X	VALORE NETTO DEI CREDITI AL 31/12/2017 PER SCADENZA: Entro 12 mesi	Tra 1 e 5 anni	Oltre 5 anni
1.20.20.70.010.000.00.000	B.II.7.a) Crediti v/clienti privati	€.	7.058	6.622	(436)	7.730	(7)	7.827	1.700	0	6.557	7.293	101	672	1	0	671	4.597	472	572	466	1.687	1.761	904	4.622
1.20.20.70.020.000.00.000	B.II.7.b) Crediti v/gestioni liquidatorie / stralcio	€.	0	0	0	0	0	0	0	0	0	0	0	0	0	0	0	0	0	0	0	0	0	0	0
1.20.20.70.030.000.00.000	B.II.7.c) Crediti v/altri soggetti pubblici	€.	252	570	318	295	0	490	85	0	87	613	317	43	0	0	43	197	2	1	9	404	404	12	154
1.20.20.70.040.000.00.000	B.II.7.d) Crediti v/altri soggetti pubblici per ricerca	€.	0	0	0	0	0	0	0	0	0	0	0	0	0	0	0	0	0	0	0	0	0	0	0
1.20.20.70.050.000.00.000	B.II.7.e) Altri crediti diversi	€.	92	85	(7)	92	0	111	77	0	31	95	0	0	0	0	0	1	7	0	74	13	87	8	0
1.20.20.70.050.010.00.000	B.II.7.e.1) Altri crediti diversi - v/Terzi	€.	92	85	(7)	92	0	101	77	0	31	85	0	0	0	0	0	1	7	0	74	3	77	8	0
1.20.20.70.050.010.10.000	Crediti v/clienti privati per anticipi mobilità attiva	€.	0	0	0	0	0	0	0	0	0	0	0	0	0	0	0	0	0	0	0	0	0	0	0
1.20.20.70.050.010.90.000	Altri Crediti diversi	€.	92	85	(7)	92	0	101	77	0	31	85	0	0	0	0	0	1	7	0	74	3	77	8	0
1.20.20.70.050.020.00.000	B.II.7.e.2) Altri crediti diversi - V/Gestioni interne	€.	0	0	0	0	0	0	0	0	0	0	0	0	0	0	0	0	0	0	0	0	0	0	0
1.20.20.70.050.020.10.000	Crediti da Bilancio Sanitario	€.	0	0	0	0	0	0	0	0	0	0	0	0	0	0	0	0	0	0	0	0	0	0	0
1.20.20.70.050.020.30.000	Crediti da Bilancio Sociale	€.	0	0	0	0	0	0	0	0	0	0	0	0	0	0	0	0	0	0	0	0	0	0	0
1.20.20.70.050.020.40.000	Crediti da Bilancio Ricerca	€.	0	0	0	0	0	0	0	0	0	0	0	0	0	0	0	0	0	0	0	0	0	0	0

1.20.30.00.000.000.00.000	**B.III. Attività finanziarie che non cossituiscono immobilizzazioni**	**€.**	**0**	**0**	*0*	**0**	**0**	**0**	**0**	**0**	**0**	**0**	**0**	**0**	**0**

			Valore netto al 31/12/2016	Valore netto al 31/12/2017	Variazione	Costo storico al 31/12/2016	Rivalutazione es. preced.	Svalutazioni es. preced.	Valore iniziale	Ulteriori trasferimenti / aggiornamenti L.623/2015	Girocont (+/-)	Rivalutazione dell'esercizio	Svalutazione dell'esercizio	Acquisizioni dell'esercizio e conferimenti	Cessioni d'esercizio (valore contabile netto)	Valore contabile
1.20.30.10.010.000.00.000	Partecipazioni in imprese controllate	€.	0	0	0	0	0	0	0	0	0	0	0	0	0	0
1.20.30.10.015.000.00.000	Partecipazioni in imprese collegate	€.	0	0	0	0	0	0	0	0	0	0	0	0	0	0
1.20.30.10.020.000.00.000	Partecipazioni in altre imprese	€.	0	0	0	0	0	0	0	0	0	0	0	0	0	0
1.20.30.20.000.000.00.000	Altri titoli (diversi dalle partecipazioni)	€.	0	0	0	0	0	0	0	0	0	0	0	0	0	0
	Per Input vedi tabelle foglio Dettaglio_SP-San (Riga C220)															

1.20.40.00.000.000.00.000	**B.IV. Disponibilità liquide**	**€.**	**32.275**	**41.064**	**8.789**	**32.275**	**1.783.770**	**1.774.987**	**41.064**

			Valore netto al 31/12/2016	Valore netto al 31/12/2017	Variazione	Valore iniziale	Incrementi dell'esercizio	Decrementi dell'esercizio	Valore finale
1.20.40.10.000.000.00.000	Cassa	€.	0	0	0	0	39	39	0
1.20.40.20.000.000.00.000	Istituto tesoriere	€.	16	14	(2)	16	14	16	14
1.20.40.25.000.000.00.000	Tesoreria Unica	€.	32.216	41.027	8.811	32.216	1.783.147	1.774.336	41.027
1.20.40.30.000.000.00.000	Conto corrente postale	€.	43	23	(20)	43	576	596	23

Il totale rappresenta le disponibilità liquide e l'esistenza di numerario e di valori alla data di chiusura dell'esercizio.
Per i c/c presso l'istituto tesoriere sono vietate le compensazioni, pertanto in questa voce sono stati indicati esclusivamente i c/c con saldo attivo al 31/12.

1.30.00.00.000.000.00.000	**C) RATEI E RISCONTI ATTIVI**	**€.**	**610**	**509**	**(101)**

1.30.10.00.000.000.00.000	**C.I Ratei attivi**	**€.**	**0**	**0**	*0*	**0**	**0**	**0**

			Valore netto al 31/12/2016	Valore netto al 31/12/2017	Variazione	Valore netto al 31/12/2016	Entro 12 mesi (2017)	Oltre 12 mesi (2017)
1.30.10.10.000.000.00.000	C.I.1) Ratei attivi v/terzi	€.	0	0	0	0	0	0
1.30.10.20.000.000.00.000	C.I.2) Ratei attivi v/Aziende sanitarie pubbliche della Regione	€.	0	0	0	0	0	0
1.30.10.20.010.000.00.000	Degenze in corso al 31/12	€.	0	0	0	0	0	0
1.30.10.20.030.000.00.000	Ratei attivi verso ats/ass/Fondazioni della Regione	€.	0	0	0	0	0	0
	Per Input ratei attivi v/terzi vedi tabelle foglio Dettaglio_SP-San (Riga C426)							

1.30.20.00.000.000.00.000	**C.II Risconti attivi**	**€.**	**610**	**509**	*(101)*	**610**	**509**	**0**

			Valore netto al 31/12/2016	Valore netto al 31/12/2017	Variazione	Valore netto al 31/12/2016	Entro 12 mesi (2017)	Oltre 12 mesi (2017)
1.30.20.10.000.000.00.000	C.II.1) Risconti attivi v/terzi	€.	610	509	(101)	610	509	0
1.30.20.20.000.000.00.000	C.II.2) Risconti attivi v/Aziende sanitarie pubbliche della Regione	€.	0	0	0	0	0	0
	Per Input risconti attivi v/terzi vedi tabelle foglio Dettaglio_SP-San (Riga C456)							

1.60.00.00.000.000.00.000	**D) CONTI D'ORDINE**	**€.**	**10.294**	**9.913**	**(381)**

			Valore netto al 31/12/2016	Valore netto al 31/12/2017	Variazione	Valore iniziale	Incrementi dell'esercizio	Decrementi dell'esercizio	Valore finale
1.60.10.00.000.000.00.000	D.I) Canoni di leasing ancora da pagare	€.	0	0	0	0	0	0	0
1.60.20.00.000.000.00.000	D.II) Depositi cauzionali	€.	0	0	0	0	0	0	0
1.60.30.00.000.000.00.000	D.III) Beni in comodato	€.	1.052	1.052	0	1.052	0	0	1.052
1.60.40.00.000.000.00.000	D.III) Beni in comodato	€.	9.242	8.861	(381)	9.242	439	820	8.861
1.60.40.10.000.000.00.000	Garanzie prestate	€.				0			
1.60.40.10.010.000.00.000	Garanzie prestate: di cui fidejussioni	€.	0	0	0	0	0	0	0
1.60.40.10.020.000.00.000	Garanzie prestate: di cui avalli	€.	0	0	0	0	0	0	0
1.60.40.10.030.000.00.000	Garanzie prestate: di cui altre garanzie personali e reali	€.	0	0	0	0	0	0	0
1.60.40.20.000.000.00.000	Garanzie ricevute	€.				0			
1.60.40.20.010.000.00.000	Garanzie ricevute: di cui fidejussioni		8.557	8.274	(283)	8.557	439	722	8.274
1.60.40.20.020.000.00.000	Garanzie ricevute: di cui avalli		0	0	0	0	0	0	0
1.60.40.20.030.000.00.000	Garanzie ricevute: di cui altre garanzie personali e reali		0	0	0	0	0	0	0
1.60.40.25.000.000.00.000	Beni in contenzioso	€.	0	0	0	0	0	0	0
1.60.40.30.000.000.00.000	Altri impegni assunti	€.				0			
1.60.40.30.010.000.00.000	di cui contratti in service	€.	0	0	0	0	0	0	0
1.60.40.30.020.000.00.000	di cui conto visione	€.	0	0	0	0	0	0	0
1.60.40.30.030.000.00.000	di cui impegni contrattuali pluriennali	€.	0	0	0	0	0	0	0
1.60.40.30.040.000.00.000	di cui altro	€.	685	587	(98)	685	0	98	587

A.R.I.B.A.

0.00.000.000.00.000	**PASSIVITA'.**	**€.**	**321.950**	**330.412**	**8.462**												
3.10.00.00.000.000.00.000	**A) PATRIMONIO NETTO**	**€.**	**21.455**	**20.550**	**(905)**	**21.455**	**0**	**150**	**1.136**	**(1)**	**82**	**(905)**	**20.550**				
														Riepilogo utilizzi dei 3 es. precedenti			
COD_COGE_NI	*Descrizione*		*Valore netto al 31/12/2016*	*Valore netto al 31/12/2017*	*Variazione*	*Consistenza iniziale*	*Giroconti / Riclassificazioni (+/-)*	*Assegnazioni nel corso dell'esercizio*	*Utilizzi per sterilizzazioni nell'esercizio*	*Ulteriori trasferimenti / aggiornamenti LR23/2015*	*Altre variazioni (+/-)*	*Totali dell'esercizio (+/-)*	*Consistenza finale*	*Copertura perdite*	*Stellizzazioni*	*Altri motivi*	
3.10.10.00.000.000.00.000	A.I) FONDO DI DOTAZIONE	€.	223	223	0	223	0	0	0	0	0	0	223	0	0	0	
3.10.20.00.000.000.00.000	A.II) FINANZIAMENTI PER INVESTIMENTI	€.	18.768	17.617	(1.151)	18.768	(395)	150	987	(1)	82	(1.151)	17.617	0	1.146	0	
3.10.20.10.000.000.00.000	A.II.1) Finanziamenti per beni di prima dotazione	€.	9.119	8.541	(578)	9.119	0	0	578	0	0	(578)	8.541	0	578	0	
3.10.20.20.000.000.00.000	A.II.2) Finanziamenti da Stato per investimenti	€.	0	0	0	0	0	0	0	0	0	0	0	0	0	0	
3.10.20.20.010.000.00.000	A.II.2.a) Finanziamenti da Stato per investimenti - ex art. 20 legge 67/88	€.	0	0	0	0	0	0	0	0	0	0	0	0	0	0	
3.10.20.20.020.000.00.000	A.II.2.b) Finanziamenti da Stato per investimenti - ricerca	€.	0	0	0	0	0	0	0	0	0	0	0	0	0	0	
3.10.20.20.030.000.00.000	A.II.2.c) Finanziamenti da Stato per investimenti - altro	€.	0	0	0	0	0	0	0	0	0	0	0	0	0	0	
3.10.20.30.000.000.00.000	A.II.3) Finanziamenti da Regione per investimenti	€.	7.655	7.562	(93)	7.655	0	150	232	0	(11)	(93)	7.562	0	227	0	
3.10.20.40.000.000.00.000	A.II.4) Finanziamenti da altri soggetti pubblici per investimenti	€.	1.106	662	(444)	1.106	(395)	0	72	0	23	(444)	662	0	71	0	
3.10.20.50.000.000.00.000	A.II.5) Finanziamenti per investimenti da rettifica contributi in conto esercizio	€.	888	852	(36)	888	0	0	105	(1)	70	(36)	852	0	270	0	
3.10.30.00.000.000.00.000	A.III) RISERVE DA DONAZIONI E LASCITI VINCOLATI AD INVESTIMENTI	€.	0	395	395	0	395	0	0	0	0	395	395	0	0	0	
3.10.40.00.000.000.00.000	A.IV) ALTRE RISERVE	€.	2.464	2.315	(149)	2.464	0	0	149	0	0	(149)	2.315	0	148	0	
3.10.40.10.000.000.00.000	A.IV.1) Riserve da rivalutazioni	€.	0	0	0	0	0	0	0	0	0	0	0	0	0	0	
3.10.40.20.000.000.00.000	A.IV.2) Riserve da plusvalenze da reinvestire	€.	2.464	2.315	(149)	2.464	0	0	149	0	0	(149)	2.315	0	148	0	
3.10.40.30.000.000.00.000	A.IV.3) Contributi da reinvestire	€.	0	0	0	0	0	0	0	0	0	0	0	0	0	0	
3.10.40.40.000.000.00.000	A.IV.4) Riserve da utili di esercizio destinati ad investimenti	€.	0	0	0	0	0	0	0	0	0	0	0	0	0	0	
3.10.40.50.000.000.00.000	A.IV.5) Riserve diverse	€.	0	0	0	0	0	0	0	0	0	0	0	0	0	0	
3.10.50.00.000.000.00.000	A.V) CONTRIBUTI PER RIPIANO PERDITE	€.	0	0	0	0	0	0	0	0	0	0	0	0	0	0	
3.10.50.10.000.000.00.000	A.V.1) Contributi per copertura debiti al 31/12/2005	€.	0	0	0	0	0	0	0	0	0	0	0	0	0	0	
3.10.50.20.000.000.00.000	A.V.2) Contributi per ricostituzione risorse da investimenti esercizi precedenti	€.	0	0	0	0	0	0	0	0	0	0	0	0	0	0	
3.10.50.30.000.000.00.000	A.V.3) Altro	€.	0	0	0	0	0	0	0	0	0	0	0	0	0	0	
3.10.60.00.000.000.00.000	A.VI) UTILI (PERDITE) PORTATI A NUOVO	€.	0	0	0	0	0	0	0	0	0	0	0	0	0	0	
3.10.70.00.000.000.00.000	A.VII) UTILE (PERDITA) D'ESERCIZIO	€.	0	0	0	0	0	0	0	0	0	0	0	0	0	0	

Per Input Finanziamenti vedi tabelle foglio Dettaglio_SP-San (Riga C489) - per Input Plus. E Contrib. Da reinvestire vedi tabelle foglio Dettaglio_SP_San (Riga C679-689)

3.20.00.00.000.000.00.000	**B) FONDI PER RISCHI ED ONERI**	**€.**	**33.256**	**32.049**	**(1.207)**	**33.256**	**10.584**	**4.700**	**16.491**	**0**	**32.049**
3.20.10.00.000.000.00.000	**B.I) Fondi per imposte, anche differite**	**€.**	**59**	**42**	**(17)**	**59**	**0**	**0**	**17**	**0**	**42**

COD_COGE_NI	*Descrizione*		*Valore netto al 31/12/2016*	*Valore netto al 31/12/2017*	*Variazione*	*Consistenza iniziale*	*Accantonamenti d'esercizio*	*Riclassifiche d'esercizio (+/-)*	*Utilizzi d'esercizio*	*Ulteriori trasferimenti / aggiornamenti LR23/2015*	*Consistenza finale*
3.20.10.10.000.000.00.000	Fondi per imposte	€.	0	0	0	0	0	0	0	0	0
3.20.10.20.000.000.00.000	Altri fondi per imposte	€.	59	42	(17)	59	0	0	17	0	42
3.20.20.00.000.000.00.000	**B.II) Fondi per rischi**	**€.**	**1.789**	**1.696**	**(93)**	**1.789**	**0**	**0**	**93**	**0**	**1.696**

COD_COGE_NI	*Descrizione*		*Valore netto al 31/12/2016*	*Valore netto al 31/12/2017*	*Variazione*	*Consistenza iniziale*	*Accantonamenti d'esercizio*	*Riclassifiche d'esercizio (+/-)*	*Utilizzi d'esercizio*	*Ulteriori trasferimenti / aggiornamenti LR23/2015*	*Consistenza finale*
3.20.20.10.000.000.00.000	B.II.1) Fondo rischi per cause civili ed oneri processuali	€.	684	591	(93)	684	0	0	93	0	591
3.20.20.20.000.000.00.000	B.II.2) Fondo rischi per contenzioso personale dipendente	€.	365	365	0	365	0	0	0	0	365
3.20.20.30.000.000.00.000	B.II.3) Fondo rischi connessi all'acquisto di prestazioni sanitarie da privato	€.	0	0	0	0	0	0	0	0	0
3.20.20.40.000.000.00.000	B.II.4) Fondo rischi per copertura diretta dei rischi (autoassicurazione)	€.	740	740	0	740	0	0	0	0	740
3.20.20.50.000.000.00.000	B.II.5) Altri fondi rischi	€.	0	0	0	0	0	0	0	0	0
3.20.30.00.000.000.00.000	**B.III) Fondi da distribuire**	**€.**	**0**	**0**	**0**	**0**	**0**	**0**	**0**	**0**	**0**
3.20.40.00.000.000.00.000	**B.IV) Quote inutilizzate contributi**	**€.**	**22.717**	**20.102**	**(2.615)**	**22.717**	**6.598**	**4.700**	**13.913**	**0**	20.102

COD_COGE_NI	*Descrizione*		*Valore netto al 31/12/2016*	*Valore netto al 31/12/2017*	*Variazione*	*Consistenza iniziale*	*Accantonamenti d'esercizio*	*Riclassifiche d'esercizio (+/-)*	*Utilizzi d'esercizio*	*Ulteriori trasferimenti / aggiornamenti LR23/2015*	*Consistenza finale*
3.20.40.10.000.000.00.000	B.IV.1) Quote inutilizzate contributi da Regione o Prov. Aut. per quota F.S. vincolato	€.	12.171	10.539	(1.632)	12.171	0	4.793	6.425	0	10.539
3.20.40.10.010.000.00.000	Quote inutilizzate contributi da Regione o Prov. Aut. per quota F.S. indistinto	€.	12.171	10.539	(1.632)	12.171	0	(80)	1.552	0	10.539
3.20.40.10.020.000.00.000	Quote inutilizzate contributi da Regione o Prov. Aut. per quota F.S. vincolato	€.	0	0	0	0	0	4.873	4.873	0	0
3.20.40.10.030.000.00.000	Quote inutilizzate contributi vincolati dell'esercizio da Asl/Ao/Fondazioni per quota FSR indistinto	€.	0	0	0	0	0	0	0	0	0
3.20.40.10.040.000.00.000	Quote inutilizzate contributi vincolati dell'esercizio da Asl/Ao/Fondazioni per quota FSR Vincolato	€.	0	0	0	0	0	0	0	0	0
3.20.40.20.000.000.00.000	B.IV.2) Quote inutilizzate contributi vincolati da soggetti pubblici (extra fondo)	€.	10.218	9.274	(944)	10.218	6.598	(60)	7.482	0	9.274
3.20.40.30.000.000.00.000	B.IV.3) Quote inutilizzate contributi per ricerca	€.	0	0	0	0	0	0	0	0	0
3.20.40.30.010.000.00.000	Quote inutilizzate contributi vincolati dell'esercizio per ricerca da Ministero	€.	0	0	0	0	0	0	0	0	0
3.20.40.30.020.000.00.000	Quote inutilizzate contributi vincolati dell'esercizio per ricerca da Regione	€.	0	0	0	0	0	0	0	0	0
3.20.40.30.030.000.00.000	Quote inutilizzate contributi vincolati dell'esercizio per ricerca da Asl/Ao/Fondazioni	€.	0	0	0	0	0	0	0	0	0
3.20.40.30.040.000.00.000	Quote inutilizzate contributi vincolati dell'esercizio per ricerca da altri Enti Pubblici	€.	0	0	0	0	0	0	0	0	0
3.20.40.30.050.000.00.000	Quote inutilizzate contributi vincolati dell'esercizio per ricerca da privati	€.	0	0	0	0	0	0	0	0	0
3.20.40.40.000.000.00.000	B.IV.4) Quote inutilizzate contributi vincolati da privati	€.	328	289	(39)	328	0	(33)	6	0	289
3.20.50.00.000.000.00.000	**B.V) Altri fondi per oneri e spese**	**€.**	**8.691**	**10.209**	**1.518**	**8.691**	**3.986**	**0**	**2.468**	**0**	**10.209**

COD_COGE_NI	*Descrizione*		*Valore netto al 31/12/2016*	*Valore netto al 31/12/2017*	*Variazione*	*Consistenza iniziale*	*Accantonamenti d'esercizio*	*Riclassifiche d'esercizio (+/-)*	*Utilizzi d'esercizio*	*Ulteriori trasferimenti / aggiornamenti LR23/2015*	*Consistenza finale*
3.20.50.10.000.000.00.000	B.V.1) Fondi integrativi pensione	€.	0	0	0	0	0	0	0	0	0
3.20.50.10.010.000.00.000	Fondi integrativi pensione aziendali	€.	0	0	0	0	0	0	0	0	0
3.20.50.10.020.000.00.000	Fondo integrativo pensione contrattuale	€.	0	0	0	0	0	0	0	0	0
3.20.50.20.000.000.00.000	B.V.2) Fondo per rinnovi contrattuali	€.	6.629	6.629	0	6.629	2.375	0	2.375	0	6.629
3.20.50.20.010.000.00.000	Fondo per Rinnovi contratt. - dirigenza medica	€.	1.057	1.057	0	1.057	212	0	212	0	1.057
3.20.50.20.020.000.00.000	Fondo per Rinnovi contratt.- dirigenza non medica	€.	368	368	0	368	45	0	45	0	368
3.20.50.20.030.000.00.000	Fondo per Rinnovi contratt.: - comparto	€.	975	975	0	975	212	0	212	0	975
3.20.50.20.040.000.00.000	Fondo per Rinnovi convenzioni MMG/Pls/MCA ed altri	€.	4.229	4.229	0	4.229	1.906	0	1.906	0	4.229
3.20.50.20.050.000.00.000	Fondo per Rinnovi contratt.: medici SUMAI	€.	0	0	0	0	0	0	0	0	0
3.20.50.30.000.000.00.000	B.V.3) Altri fondi per oneri e spese	€.	2.062	3.580	1.518	2.062	1.611	0	93	0	3.580
3.30.00.00.000.000.00.000	**C) TRATTAMENTO DI FINE RAPPORTO**	**€.**	**181**	**181**	**0**	**181**	**0**	**0**	**0**	**0**	**181**
3.30.10.00.000.000.00.000	**C.I) Fondo per premi operosità**	**€.**	**181**	**181**	**0**	**181**	**0**	**0**	**0**	**0**	**181**

COD_COGE_NI	*Descrizione*		*Valore netto al 31/12/2016*	*Valore netto al 31/12/2017*	*Variazione*	*Consistenza iniziale*	*Accantonamenti d'esercizio*	*Riclassifiche d'esercizio (+/-)*	*Utilizzi d'esercizio*	*Ulteriori trasferimenti / aggiornamenti LR23/2015*	*Consistenza finale*
3.30.10.10.000.000.00.000	Premi Sumai fino al 1994	€.	0	0	0	0	0	0	0	0	0
3.30.10.20.000.000.00.000	Premi Sumai dal 1995/1997	€.	0	0	0	0	0	0	0	0	0
3.30.10.30.000.000.00.000	Premi Sumai dal 1/1/1998	€.	181	181	0	181	0	0	0	0	181

B.U.R.P.

N.B.: Il totale del fondo premio operosità medici SUMAI è dato dalla somma delle tre righe (1994; 1997; 1998)

			Valore netto al 31/12/2016	Valore netto al 31/12/2017	Variazione	Consistenza iniziale	Accantonamenti d'esercizio	Riclassifiche d'esercizio (+/-)	Utilizzi d'esercizio	Ulteriori trasferimenti / aggiornamenti LR23/2015	Consistenza finale
3.30.20.00.000.000.00.000	**C.II) Fondo per trattamento di fine rapporto dipendenti**	€.	0	0	0	0	0	0	0	0	0

3.40.00.00.000.000.00.000	**D) DEBITI**	€.	**266.959**	**277.499**	**10.540**	**266.959**	**0**	**(116.580)**	**1.982.918**	**0**	**189.319**	**1.666.469**	**277.509**	**85.991**	**91**	**11.986**	**4.595**	**16.017**	**41.776**	**203.135**	**219.882**	**57.396**	**231**

			Valore netto al 31/12/2016	Valore netto al 31/12/2017	Variazione	Valore iniziale	Di cui per acquisto cespiti (iniziale)	Incrementi dell'esercizio: Gross. debiti es. preced. (riclassific. e rettifiche)(+/-)	Incrementi dell'esercizio: Incrementi dell'esercizio	Ulteriori trasferimenti / aggiornamenti LR23/2015	Decrementi dell'esercizio: Decrementi per valori sorti in es. precedenti	Decrementi dell'esercizio: Decrementi per valori sorti nell'esercizio	Valore finale	Di cui Fatture da ricevere	Di cui per acquisto cespiti (finale)	VALORE DEI DEBITI AL 31/12/2017 PER ANNO DI FORMAZIONE: Anno X-4 e precedenti	Anno X-3	Anno X-2	Anno X-1	Anno X	Debiti al 31/12/2017 per scadenza: Entro 12 mesi	Tra 1 e 5 anni	Oltre 5 anni
3.40.10.00.000.000.00.000	**D.I. Debiti per Mutui passivi**	€.	0	0	0	0	0	0	0	0	0	0	0	0	0	0	0	0	0	0	0	0	0

A fronte di mutui o finanziamenti indicare se sono state prestate garanzie reali su beni di proprietà aziendale per garantire i debiti.

3.40.20.00.000.000.00.000	**D.II. Debiti v/Stato**	€.	**0**	**0**	**0**	**0**	**0**	**0**	**0**	**0**	**0**	**0**	**0**	**0**	**0**	**0**	**0**	**0**	**0**	**0**	**0**	**0**

COD_COGE_NI	Descrizione		Valore netto al 31/12/2016	Valore netto al 31/12/2017	Variazione	Valore iniziale	Di cui per acquisto cespiti (iniziale)	Incrementi dell'esercizio: Gross. debiti es. preced. (riclassific. e rettifiche)(+/-)	Incrementi dell'esercizio: Incrementi dell'esercizio	Ulteriori trasferimenti / aggiornamenti LR23/2015	Decrementi dell'esercizio: Decrementi per valori sorti in es. precedenti	Decrementi dell'esercizio: Decrementi per valori sorti nell'esercizio	Valore finale	Di cui Fatture da ricevere	Di cui per acquisto cespiti (finale)	VALORE DEI DEBITI AL 31/12/2017 PER ANNO DI FORMAZIONE: Anno X-4 e precedenti	Anno X-3	Anno X-2	Anno X-1	Anno X	Debiti al 31/12/2017 per scadenza: Entro 12 mesi	Tra 1 e 5 anni	Oltre 5 anni
3.40.20.10.000.000.00.000	D.II.1) Debiti v/Stato per mobilità passiva extraregionale	€.	0	0	0	0	0	0	0	0	0	0	0	0	0	0	0	0	0	0	0	0	0
3.40.20.20.000.000.00.000	D.II.2) Debiti v/Stato per mobilità passiva internazionale	€.	0	0	0	0	0	0	0	0	0	0	0	0	0	0	0	0	0	0	0	0	0
3.40.20.30.000.000.00.000	D.II.3) Acconto quota FSR v/Stato	€.	0	0	0	0	0	0	0	0	0	0	0	0	0	0	0	0	0	0	0	0	0
3.40.20.40.000.000.00.000	D.II.4) Debiti v/Stato per restituzione finanziamenti - per ricerca	€.	0	0	0	0	0	0	0	0	0	0	0	0	0	0	0	0	0	0	0	0	0
3.40.20.50.000.000.00.000	D.II.5) Altri debiti v/Stato - Ministeri	€.	0	0	0	0	0	0	0	0	0	0	0	0	0	0	0	0	0	0	0	0	0

3.40.30.00.000.000.00.000	**D.III. Debiti v/Regione**	€.	**50.319**	**50.317**	**(2)**	**50.319**	**0**	**(117.628)**	**117.672**	**0**	**16**	**30**	**50.317**	**0**	**0**	**2.187**	**952**	**9.124**	**35.213**	**2.841**	**37.996**	**12.299**	**22**

COD_COGE_NI	Descrizione		Valore netto al 31/12/2016	Valore netto al 31/12/2017	Variazione	Valore iniziale	Di cui per acquisto cespiti (iniziale)	Incrementi dell'esercizio: Gross. debiti es. preced. (riclassific. e rettifiche)(+/-)	Incrementi dell'esercizio: Incrementi dell'esercizio	Ulteriori trasferimenti / aggiornamenti LR23/2015	Decrementi dell'esercizio: Decrementi per valori sorti in es. precedenti	Decrementi dell'esercizio: Decrementi per valori sorti nell'esercizio	Valore finale	Di cui Fatture da ricevere	Di cui per acquisto cespiti (finale)	VALORE DEI DEBITI AL 31/12/2017 PER ANNO DI FORMAZIONE: Anno X-4 e precedenti	Anno X-3	Anno X-2	Anno X-1	Anno X	Debiti al 31/12/2017 per scadenza: Entro 12 mesi	Tra 1 e 5 anni	Oltre 5 anni
3.40.30.10.000.000.00.000	D.III.1) Debiti v/Regione o Provincia Autonoma per finanziamenti	€.	0	0	0	0	0	0	0	0	0	0	0	0	0	0	0	0	0	0	0	0	0
3.40.30.20.000.000.00.000	D.III.2) Debiti v/Regione o Provincia Autonoma per mobilità passiva intraregionale	€.	0	0	0	0	0	(79.334)	79.334	0	0	0	0	0	0	0	0	0	0	0	0	0	0
3.40.30.30.000.000.00.000	D.III.3) Debiti v/Regione o Provincia Autonoma per mobilità passiva extraregionale	€.	0	0	0	0	0	(36.416)	36.416	0	0	0	0	0	0	0	0	0	0	0	0	0	0
3.40.30.40.000.000.00.000	D.III.4) Acconto quota FSR da Regione o Provincia Autonoma (non regolarizzato)	€.	43.019	43.019	0	43.019	0	0	0	0	0	0	43.019	0	0	0	0	7.850	35.169	0	35.169	7.850	0
3.40.30.50.000.000.00.000	D.III.5.a) Altri debiti v/Regione o Provincia Autonoma	€.	42	40	(2)	42	0	(1.878)	1.922	0	16	30	40	0	0	19	3	0	4	14	0	18	22
3.40.30.60.000.000.00.000	D.III.5.b) Altri debiti vs Regione per restituzione annualità 2011 e precedenti	€.	2.927	2.927	0	2.927	0	0	0	0	0	0	2.927	0	0	0	0	100	0	2.827	2.827	100	0
3.40.30.70.000.000.00.000	D.III.5.c) Debiti vs Regione per recuperi prestazioni STP	€.	4.331	4.331	0	4.331	0	0	0	0	0	0	4.331	0	0	2.168	949	1.174	40	0	0	4.331	0

			Valore netto al 31/12/2016	Valore netto al 31/12/2017	Variazione	Valore iniziale	Di cui per acquisto cespiti (iniziale)	Incrementi dell'esercizio: Gross. debiti es. preced. (riclassific. e rettifiche)(+/-)	Incrementi dell'esercizio: Incrementi dell'esercizio	Ulteriori trasferimenti / aggiornamenti LR23/2015	Decrementi dell'esercizio: Decrementi per valori sorti in es. precedenti	Decrementi dell'esercizio: Decrementi per valori sorti nell'esercizio	Valore finale	Di cui Fatture da ricevere	Di cui per acquisto cespiti (finale)	VALORE DEI DEBITI AL 31/12/2017 PER ANNO DI FORMAZIONE: Anno X-4 e precedenti	Anno X-3	Anno X-2	Anno X-1	Anno X	Debiti al 31/12/2017 per scadenza: Entro 12 mesi	Tra 1 e 5 anni	Oltre 5 anni
3.40.40.00.000.000.00.000	**D.IV. Debiti v/Comuni**	€.	4.048	409	**(3.639)**	4.048	0	0	6.628	0	4.048	6.219	409	244	0	0	0	0	0	409	409	0	0

3.40.50.00.000.000.00.000	**D.V. Debiti v/Aziende sanitarie pubbliche**	€.	**99.868**	**115.355**	***15.487***	**99.868**	**0**	**0**	**786.235**	**0**	**79.853**	**690.895**	**115.355**	**26.106**	**0**	**8.781**	**3.380**	**4.604**	**2.638**	**95.952**	**95.952**	**19.403**	**0**

COD_COGE_NI	Descrizione		Valore netto al 31/12/2016	Valore netto al 31/12/2017	Variazione	Valore iniziale	Di cui per acquisto cespiti (iniziale)	Incrementi dell'esercizio: Gross. debiti es. preced. (riclassific. e rettifiche)(+/-)	Incrementi dell'esercizio: Incrementi dell'esercizio	Ulteriori trasferimenti / aggiornamenti LR23/2015	Decrementi dell'esercizio: Decrementi per valori sorti in es. precedenti	Decrementi dell'esercizio: Decrementi per valori sorti nell'esercizio	Valore finale	Di cui Fatture da ricevere	Di cui per acquisto cespiti (finale)	VALORE DEI DEBITI AL 31/12/2017 PER ANNO DI FORMAZIONE: Anno X-4 e precedenti	Anno X-3	Anno X-2	Anno X-1	Anno X	Debiti al 31/12/2017 per scadenza: Entro 12 mesi	Tra 1 e 5 anni	Oltre 5 anni
3.40.50.10.000.000.00.000	D.V.1) Debiti v/Aziende sanitarie pubbliche della Regione	€.	99.764	115.331	15.567	99.764	0	0	786.196	0	79.761	690.868	115.331	26.097	0	8.773	3.380	4.600	2.638	95.940	95.940	19.391	0
3.40.50.10.010.000.00.000	D.V.1.a) Debiti v/Aziende sanitarie pubbliche della Regione - per quota FSR	€.	0	0	0	0	0	0	0	0	0	0	0	0	0	0	0	0	0	0	0	0	0
3.40.50.10.010.011.00.000	Debiti v/ats della Regione - per quota FSR	€.	0	0	0	0	0	0	0	0	0	0	0	0	0	0	0	0	0	0	0	0	0
3.40.50.10.010.021.00.000	Debiti v/ASST della Regione - per quota FSR	€.	0	0	0	0	0	0	0	0	0	0	0	0	0	0	0	0	0	0	0	0	0
3.40.50.10.010.030.00.000	Debiti v/Irccs - Fondazioni di dir. Pubblico della Regione - per quota FSR	€.	0	0	0	0	0	0	0	0	0	0	0	0	0	0	0	0	0	0	0	0	0
3.40.50.10.020.000.00.000	D.V.1.b) Debiti v/Aziende sanitarie pubbliche della Regione - per finanziamento sanitario aggiuntivo corrente LEA	€.	0	0	0	0	0	0	0	0	0	0	0	0	0	0	0	0	0	0	0	0	0
3.40.50.10.030.000.00.000	D.V.1.c) Debiti v/Aziende sanitarie pubbliche della Regione - per finanziamento sanitario aggiuntivo corrente extra LEA	€.	0	0	0	0	0	0	0	0	0	0	0	0	0	0	0	0	0	0	0	0	0
3.40.50.10.040.000.00.000	D.V.1.d) Debiti v/Aziende sanitarie pubbliche della Regione - per mobilità in compensazione	€.	0	0	0	0	0	0	0	0	0	0	0	0	0	0	0	0	0	0	0	0	0
3.40.50.10.040.011.00.000	Debiti verso Agenzie Tutela Salute della Regione per mobilità intraregionale	€.	0	0	0	0	0	0	0	0	0	0	0	0	0	0	0	0	0	0	0	0	0
3.40.50.10.040.020.00.000	Debiti verso Aziende Sanitarie Locali della regione per anticipi mobilità attiva privata extraregione	€.	0	0	0	0	0	0	0	0	0	0	0	0	0	0	0	0	0	0	0	0	0
3.40.50.10.050.000.00.000	D.V.1.e) Debiti v/Aziende sanitarie pubbliche della Regione - per mobilità non in compensazione	€.	613	612	(1)	613	0	0	0	0	1	0	612	0	0	0	0	0	0	612	612	0	0
3.40.50.10.060.000.00.000	D.V.1.f) Debiti v/Aziende sanitarie pubbliche della Regione - per altre prestazioni	€.	96.849	114.719	17.870	96.849	0	0	786.196	0	77.458	690.868	114.719	26.097	0	8.773	3.380	4.600	2.638	95.328	95.328	19.391	0
3.40.50.10.060.011.00.000	Debiti verso Agenzie Tutela Salute della Regione	€.	6.221	4.117	(2.104)	6.221	0	0	23.874	0	6.221	19.757	4.117	2.027	0	0	0	0	0	4.117	4.117	0	0
3.40.50.10.060.021.00.000	Debiti verso Aziende Socio-Sanitarie Territoriali della Regione	€.	90.582	110.538	19.956	90.582	0	0	762.274	0	71.222	671.096	110.538	24.025	0	8.773	3.380	4.585	2.622	91.178	91.178	19.360	0
3.40.50.10.060.030.00.000	Debiti verso Irccs e Fondazioni di diritto pubblico della Regione	€.	46	64	18	46	0	0	48	0	15	15	64	45	0	0	0	15	16	33	33	31	0
3.40.50.10.070.000.00.000	D.V.1.g) Debiti v/ ATS per operazioni di conferimento/scorporo LR23/2015	€.	0	0	0	0	0	0	0	0	0	0	0	0	0	0	0	0	0	0	0	0	0
3.40.50.10.080.000.00.000	D.V.1.h) Debiti v/ ASST per operazioni di conferimento/scorporo LR23/2015	€.	2.302	0	(2.302)	2.302	0	0	0	0	2.302	0	0	0	0	0	0	0	0	0	0	0	0
3.40.50.20.000.000.00.000	D.V.2) Debiti v/Aziende sanitarie pubbliche Extraregione	€.	104	24	(80)	104	0	0	39	0	92	27	24	9	0	8	0	4	0	12	12	12	0
3.40.50.20.010.000.00.000	D.V.2.1) Debiti v/Aziende sanitarie pubbliche di altre Regioni per Mobilità passiva non compensata - Altre prestazioni	€.	104	24	(80)	104	0	0	39	0	92	27	24	9	0	8	0	4	0	12	12	12	0
3.40.50.20.020.000.00.000	D.V.2.2) Debiti v/Aziende sanitarie pubbliche di altre Regioni - Altro	€.	0	0	0	0	0	0	0	0	0	0	0	0	0	0	0	0	0	0	0	0	0
3.40.50.30.000.000.00.000	D.V.3) Debiti v/Aziende sanitarie pubbliche della Regione per versamenti c/patrimonio netto	€.	0	0	0	0	0	0	0	0	0	0	0	0	0	0	0	0	0	0	0	0	0

3.40.60.00.000.000.00.000	**D.VI. DEBITI V/ SOCIETA' PARTECIPATE E/O ENTI DIPENDENTI DELLA REGIONE**	€.	**24**	**24**	**0**	**24**	**0**	**0**	**0**	**0**	**0**	**0**	**24**	**0**	**0**	**0**	**24**	**0**	**0**	**0**	**0**	**24**	**0**

COD_COGE_NI	Descrizione		Valore netto al 31/12/2016	Valore netto al 31/12/2017	Variazione	Valore iniziale	Di cui per acquisto cespiti (iniziale)	Incrementi dell'esercizio: Gross. debiti es. preced. (riclassific. e rettifiche)(+/-)	Incrementi dell'esercizio: Incrementi dell'esercizio	Ulteriori trasferimenti / aggiornamenti LR23/2015	Decrementi dell'esercizio: Decrementi per valori sorti in es. precedenti	Decrementi dell'esercizio: Decrementi per valori sorti nell'esercizio	Valore finale	Di cui Fatture da ricevere	Di cui per acquisto cespiti (finale)	VALORE DEI DEBITI AL 31/12/2017 PER ANNO DI FORMAZIONE: Anno X-4 e precedenti	Anno X-3	Anno X-2	Anno X-1	Anno X	Debiti al 31/12/2017 per scadenza: Entro 12 mesi	Tra 1 e 5 anni	Oltre 5 anni
3.40.60.10.000.000.00.000	D.VI.1) Debiti v/enti regionali	€.	24	24	0	24	0	0	0	0	0	0	24	0	0	0	24	0	0	0	0	24	0
3.40.60.10.010.000.00.000	Debiti v/Arpa	€.	24	24	0	24	0	0	0	0	0	0	24	0	0	0	24	0	0	0	0	24	0
3.40.60.10.020.000.00.000	Debiti v/altri Enti regionali	€.	0	0	0	0	0	0	0	0	0	0	0	0	0	0	0	0	0	0	0	0	0
3.40.60.20.000.000.00.000	D.VI.2) Debiti v/sperimentazioni gestionali	€.	0	0	0	0	0	0	0	0	0	0	0	0	0	0	0	0	0	0	0	0	0
3.40.60.30.000.000.00.000	D.VI.3) Debiti v/altre partecipate	€.	0	0	0	0	0	0	0	0	0	0	0	0	0	0	0	0	0	0	0	0	0
3.40.60.30.010.000.00.000	Debiti v/società controllate	€.	0	0	0	0	0	0	0	0	0	0	0	0	0	0	0	0	0	0	0	0	0
3.40.60.30.020.000.00.000	Debiti v/società collegate	€.	0	0	0	0	0	0	0	0	0	0	0	0	0	0	0	0	0	0	0	0	0

COD_COGE_NI	Descrizione		Valore netto al 31/12/2016	Valore netto al 31/12/2017	Variazione
3.40.70.00.000.000.00.000	**D.VII. Debiti v/Fornitori**	€.	**87.039**	**91.356**	**4.317**
3.40.70.10.000.000.00.000	D.VII.1) Debiti verso erogatori (privati accreditati e convenzionati) di prestazioni sanitarie	€.	80.346	76.597	(3.749)
3.40.70.10.010.000.00.000	Debiti verso Aziende sanitarie private (sanità)	€.	41.975	40.386	(1.589)
3.40.70.10.020.000.00.000	Debiti verso Aziende e Enti socio-sanitari pubblici (assi)	€.	778	597	(181)
3.40.70.10.030.000.00.000	Debiti verso Aziende e Enti socio-sanitari privati (assi)	€.	16.308	15.537	(771)
3.40.70.10.040.000.00.000	Debiti verso Farmacie convenzionate	€.	8.073	7.372	(701)
3.40.70.10.050.000.00.000	Debiti verso MMG, PLS e MCA	€.	13.212	12.705	(507)
3.40.70.10.060.000.00.000	Debiti verso erogatori sanitari privati per mobilità attiva privata extraregione	€.	0	0	0
3.40.70.20.000.000.00.000	D.VII.2) Debiti verso altri fornitori	€.	6.693	14.759	8.066
3.40.70.20.010.000.00.000	Debiti verso Fornitori di Beni e Altri servizi sanitari	€.	3.128	10.724	7.596
3.40.70.20.020.000.00.000	Debiti verso Fornitori di Beni e Servizi non sanitari	€.	3.565	4.035	470

COD_COGE_NI	Valore iniziale	Di cui per acquisto cespiti (iniziale)	Incrementi dell'esercizio: Giroconti debiti es. preced. (riclassific. e rettifiche)(+/-)	Incrementi dell'esercizio: Incrementi dell'esercizio	Ulteriori trasferimenti / aggiornamenti LR23/2015	Decrementi dell'esercizio: Decrementi per valori sorti in es. precedenti	Decrementi dell'esercizio: Decrementi per valori sorti nell'esercizio	Valore finale	Di cui Fatture da ricevere	Di cui per acquisto cespiti (finale)	Valore dei debiti al 31/12/2017 per anno di formazione: Anno X-4 e precedenti	Anno X-3	Anno X-2	Anno X-1	Anno X	Debiti al 31/12/2017 per scadenza: Entro 12 mesi	Tra 1 e 5 anni	Oltre 5 anni
3.40.70.00.000.000.00.000	**87.039**	**0**	**411**	**952.395**	**0**	**83.187**	**865.302**	**91.356**	**57.837**	**91**	**876**	**208**	**857**	**2.322**	**87.093**	**68.348**	**22.897**	**111**
3.40.70.10.000.000.00.000	80.346	0	411	924.279	0	77.604	850.835	76.597	46.292	0	738	113	327	1.975	73.444	54.699	21.898	0
3.40.70.10.010.000.00.000	41.975	0	411	491.403	0	40.474	452.929	40.386	29.565	0	3	82	168	1.659	38.474	38.565	1.821	0
3.40.70.10.020.000.00.000	778	0	0	4.741	0	774	4.148	597	376	0	0	0	0	4	593	597	0	0
3.40.70.10.030.000.00.000	16.308	0	0	157.787	0	16.215	142.343	15.537	9.305	0	0	0	0	93	15.444	15.537	0	0
3.40.70.10.040.000.00.000	8.073	0	0	174.469	0	7.946	167.224	7.372	7.046	0	96	0	22	9	7.245	0	7.372	0
3.40.70.10.050.000.00.000	13.212	0	0	95.879	0	12.195	84.191	12.705	0	0	639	31	137	210	11.688	0	12.705	0
3.40.70.10.060.000.00.000	0	0	0	0	0	0	0	0	0	0	0	0	0	0	0	0	0	0
3.40.70.20.000.000.00.000	6.693	0	0	28.116	0	5.583	14.467	14.759	11.545	91	138	95	530	347	13.649	13.649	999	111
3.40.70.20.010.000.00.000	3.128	0	0	21.975	0	2.795	11.584	10.724	9.623	2	91	11	180	51	10.391	10.391	265	68
3.40.70.20.020.000.00.000	3.565	0	0	6.141	0	2.788	2.883	4.035	1.922	89	47	84	350	296	3.258	3.258	734	43

COD_COGE_NI	Descrizione		Valore netto al 31/12/2016	Valore netto al 31/12/2017	Variazione
3.40.80.00.000.000.00.000	**D.VIII. Debiti v/Istituto tesoriere**	€.	0	0	**0**

COD_COGE_NI	Valore iniziale	Di cui per acquisto cespiti (iniziale)	Giroconti debiti es. preced. (riclassific. e rettifiche)(+/-)	Incrementi dell'esercizio	Ulteriori trasferimenti / aggiornamenti LR23/2015	Decrementi per valori sorti in es. precedenti	Decrementi per valori sorti nell'esercizio	Valore finale	Di cui Fatture da ricevere	Di cui per acquisto cespiti (finale)	Anno X-4 e precedenti	Anno X-3	Anno X-2	Anno X-1	Anno X	Entro 12 mesi	Tra 1 e 5 anni	Oltre 5 anni
3.40.80.00.000.000.00.000	0	0	0	0	0	0	0	0	0	0	0	0	0	0	0	0	0	0

Per i c/c presso l'istituto tesoriere sono vietate le compensazioni, pertanto in questa voce vanno indicati esclusivamente i c/c con saldo passivo al 31/12.

COD_COGE_NI	Descrizione		Valore netto al 31/12/2016	Valore netto al 31/12/2017	Variazione
3.40.90.00.000.000.00.000	**D.IX. Debiti Tributari**	€.	3.821	3.608	(213)

COD_COGE_NI	Valore iniziale	Di cui per acquisto cespiti (iniziale)	Giroconti debiti es. preced. (riclassific. e rettifiche)(+/-)	Incrementi dell'esercizio	Ulteriori trasferimenti / aggiornamenti LR23/2015	Decrementi per valori sorti in es. precedenti	Decrementi per valori sorti nell'esercizio	Valore finale	Di cui Fatture da ricevere	Di cui per acquisto cespiti (finale)	Anno X-4 e precedenti	Anno X-3	Anno X-2	Anno X-1	Anno X	Entro 12 mesi	Tra 1 e 5 anni	Oltre 5 anni
3.40.90.00.000.000.00.000	3.821	0	0	32.525	0	3.627	29.111	3.608	0	0	15	0	28	151	3.414	3.593	15	0

COD_COGE_NI	Descrizione		Valore netto al 31/12/2016	Valore netto al 31/12/2017	Variazione
3.40.93.00.000.000.00.000	**D.X. Debiti v/Istituti previdenziali, assistenziali e sicurezza sociale**	€.	8.141	8.069	(72)

COD_COGE_NI	Valore iniziale	Di cui per acquisto cespiti (iniziale)	Giroconti debiti es. preced. (riclassific. e rettifiche)(+/-)	Incrementi dell'esercizio	Ulteriori trasferimenti / aggiornamenti LR23/2015	Decrementi per valori sorti in es. precedenti	Decrementi per valori sorti nell'esercizio	Valore finale	Di cui Fatture da ricevere	Di cui per acquisto cespiti (finale)	Anno X-4 e precedenti	Anno X-3	Anno X-2	Anno X-1	Anno X	Entro 12 mesi	Tra 1 e 5 anni	Oltre 5 anni
3.40.93.00.000.000.00.000	8.141	0	0	33.338	0	7.623	25.787	8.069	0	0	16	8	9	247	7.789	8.045	24	0

COD_COGE_NI	Descrizione		Valore netto al 31/12/2016	Valore netto al 31/12/2017	Variazione
3.40.95.00.000.000.00.000	**D.XI. Debiti v/Altri**	€.	**13.699**	**8.361**	**(5.338)**
3.40.95.10.000.000.00.000	D.XI.1) Debiti v/altri finanziatori	€.	0	0	0
3.40.95.20.000.000.00.000	D.XI.2) Debiti v/dipendenti	€.	4.333	4.228	(105)
3.40.95.20.010.000.00.000	Debiti verso dipendenti	€.	4.333	4.228	(105)
3.40.95.20.020.000.00.000	Debiti verso dipendenti per rinnovi contrattuali	€.	0	0	0
3.40.95.20.030.000.00.000	Liquidazioni a dipendenti	€.	0	0	0
3.40.95.20.040.000.00.000	Debiti per ferie non godute	€.	0	0	0
3.40.95.30.000.000.00.000	D.XI.3) Debiti v/gestioni liquidatorie/stralcio	€.	0	0	0
3.40.95.40.000.000.00.000	D.XI.4) Altri debiti diversi	€.	9.366	4.133	(5.233)
3.40.95.40.010.000.00.000	D.XI.4.a) Altri debiti diversi - V/Privati	€.	3.701	2.543	(1.158)
3.40.95.40.020.000.00.000	D.XI.4.b) Altri debiti diversi - V/Enti Pubblici	€.	5.665	1.590	(4.075)
3.40.95.40.030.000.00.000	D.XI.4.c) Altri debiti diversi - V/Gestioni interne	€.	0	0	0
3.40.95.40.030.010.00.000	Debiti verso Bilancio Sanitario	€.	0	0	0
3.40.95.40.030.030.00.000	Debiti verso Bilancio Sociale	€.	0	0	0
3.40.95.40.030.040.00.000	Debiti verso Bilancio Ricerca	€.	0	0	0

COD_COGE_NI	Valore iniziale	Di cui per acquisto cespiti (iniziale)	Giroconti debiti es. preced. (riclassific. e rettifiche)(+/-)	Incrementi dell'esercizio	Ulteriori trasferimenti / aggiornamenti LR23/2015	Decrementi per valori sorti in es. precedenti	Decrementi per valori sorti nell'esercizio	Valore finale	Di cui Fatture da ricevere	Di cui per acquisto cespiti (finale)	Anno X-4 e precedenti	Anno X-3	Anno X-2	Anno X-1	Anno X	Entro 12 mesi	Tra 1 e 5 anni	Oltre 5 anni
3.40.95.00.000.000.00.000	**13.699**	**0**	**637**	**54.125**	**0**	**10.965**	**49.125**	**8.371**	**1.804**	**0**	**111**	**23**	**1.395**	**1.205**	**5.637**	**5.539**	**2.734**	**98**
3.40.95.10.000.000.00.000	0	0	0	0	0	0	0	0	0	0	0	0	0	0	0	0	0	0
3.40.95.20.000.000.00.000	4.333	0	0	36.459	0	3.385	33.179	4.228	0	0	2	8	0	938	3.280	3.280	948	0
3.40.95.20.010.000.00.000	4.333	0	0	36.459	0	3.385	33.179	4.228	0	0	2	8	0	938	3.280	3.280	948	0
3.40.95.20.020.000.00.000	0	0	0	0	0	0	0	0	0	0	0	0	0	0	0	0	0	0
3.40.95.20.030.000.00.000	0	0	0	0	0	0	0	0	0	0	0	0	0	0	0	0	0	0
3.40.95.20.040.000.00.000	0	0	0	0	0	0	0	0	0	0	0	0	0	0	0	0	0	0
3.40.95.30.000.000.00.000	0	0	0	0	0	0	0	0	0	0	0	0	0	0	0	0	0	0
3.40.95.40.000.000.00.000	9.366	0	637	17.666	0	7.580	15.946	4.143	1.804	0	109	15	1.395	267	2.357	2.259	1.786	98
3.40.95.40.010.000.00.000	3.701	0	0	14.486	0	2.826	12.818	2.543	1.800	0	45	8	572	250	1.668	1.634	875	34
3.40.95.40.020.000.00.000	5.665	0	637	3.170	0	4.754	3.128	1.590	4	0	64	7	823	17	679	615	911	64
3.40.95.40.030.000.00.000	0	0	0	0	0	0	0	0	0	0	0	0	0	0	0	0	0	0
3.40.95.40.030.010.00.000	0	0	0	0	0	0	0	0	0	0	0	0	0	0	0	0	0	0
3.40.95.40.030.030.00.000	0	0	0	0	0	0	0	0	0	0	0	0	0	0	0	0	0	0
3.40.95.40.030.040.00.000	0	0	0	0	0	0	0	0	0	0	0	0	0	0	0	0	0	0

COD_COGE_NI	Descrizione		Valore netto al 31/12/2016	Valore netto al 31/12/2017	Variazione
3.50.00.00.000.000.00.000	**E) RATEI E RISCONTI PASSIVI**	€.	**99**	**133**	**34**
3.50.10.00.000.000.00.000	**E.I Ratei passivi**	€.	**68**	**93**	**25**
3.50.10.10.000.000.00.000	E.I.1) Ratei passivi v/terzi	€.	68	93	25
3.50.10.20.000.000.00.000	E.I.2) Ratei passivi v/Aziende sanitarie pubbliche della Regione	€.	0	0	0
3.50.10.20.011.000.00.000	Degenze in corso ats/asst/Fondazioni della Regione	€.	0	0	0
3.50.10.20.020.000.00.000	Degenze in corso altre Aziende sanitarie Extraregione	€.	0	0	0
3.50.10.20.091.000.00.000	Ratei passivi verso ats/asst/Fondazioni della Regione	€.	0	0	0

COD_COGE_NI	Valore netto al 31/12/2016	Entro 12 mesi (2017)	Oltre 12 mesi (2017)
3.50.10.00.000.000.00.000	**68**	**93**	**0**
3.50.10.10.000.000.00.000	68	93	0
3.50.10.20.000.000.00.000	0	0	0
3.50.10.20.011.000.00.000	0	0	0
3.50.10.20.020.000.00.000	0	0	0
3.50.10.20.091.000.00.000	0	0	0

Per Input ratei passivi v/terzi vedi tabelle foglio Dettaglio_SP-San (Riga C426)

COD_COGE_NI	Descrizione		Valore netto al 31/12/2016	Valore netto al 31/12/2017	Variazione
3.50.20.00.000.000.00.000	**E.II Risconti passivi**	€.	**31**	**40**	**9**
3.50.20.10.000.000.00.000	E.II.1) Risconti passivi v/terzi	€.	31	40	9
3.50.20.20.000.000.00.000	E.II.2) Risconti passivi v/Aziende sanitarie pubbliche della Regione	€.	0	0	0

COD_COGE_NI	Valore netto al 31/12/2016	Entro 12 mesi (2017)	Oltre 12 mesi (2017)
3.50.20.00.000.000.00.000	**31**	**16**	**24**
3.50.20.10.000.000.00.000	31	16	24
3.50.20.20.000.000.00.000	0	0	0

Per Input risconti passivi v/terzi vedi tabelle foglio Dettaglio_SP-San (Riga C456)

COD_COGE_NI	Descrizione		Valore netto al 31/12/2016	Valore netto al 31/12/2017	Variazione	Valore iniziale	Incrementi dell'esercizio	Decrementi dell'esercizio	Valore finale
3.60.00.00.000.000.00.000	**F) CONTI D'ORDINE**	€.	**9.609**	**9.913**	**304**				
3.60.10.00.000.000.00.000	F.I) Canoni di leasing ancora da pagare	€.	0	0	0	0	0	0	0
3.60.20.00.000.000.00.000	F.II) Depositi cauzionali	€.	0	0	0	0	0	0	0
3.60.30.00.000.000.00.000	F.III) Beni in comodato	€.	1.052	1.052	0	1.052	0	0	1.052
3.60.40.00.000.000.00.000	F.IV) Altri conti d'ordine	€.	8.557	8.861	304	9.242	439	820	8.861
3.60.40.10.000.000.00.000	Garanzie prestate (fideiussioni, avalli, altre garanzie personali e reali)	€.				0			
3.60.40.10.010.000.00.000	Garanzie prestate: di cui fidejussioni		0	0	0	0	0	0	0
3.60.40.10.020.000.00.000	Garanzie prestate: di cui avalli		0	0	0	0	0	0	0
3.60.40.10.030.000.00.000	Garanzie prestate: di cui altre garanzie personali e reali		0	0	0	0	0	0	0
3.60.40.20.000.000.00.000	Garanzie ricevute (fideiussioni, avalli, altre garanzie personali e reali)	€.				0			
3.60.40.20.010.000.00.000	Garanzie ricevute: di cui fidejussioni		8.557	8.274	(283)	8.557	439	722	8.274
3.60.40.20.020.000.00.000	Garanzie ricevute: di cui avalli		0	0	0	0	0	0	0
3.60.40.20.030.000.00.000	Garanzie ricevute: di cui altre garanzie personali e reali		0	0	0	0	0	0	0
3.60.40.25.000.000.00.000	Beni in contenzioso	€.	0	0	0	0	0	0	0
3.60.40.30.000.000.00.000	Altri impegni assunti	€.				0			
3.60.40.30.010.000.00.000	di cui contratti in service	€.	0	0	0	0	0	0	0
3.60.40.30.020.000.00.000	di cui conto visione	€.	0	0	0	0	0	0	0
3.60.40.30.030.000.00.000	di cui impegni contrattuali pluriennali	€.	0	0	0	0	0	0	0
3.60.40.30.040.000.00.000	di cui altro	€.	685	587	(98)	685	0	98	587

Tabelle allegate alla nota integrativa di: ATS DI BRESCIA Stato patrimoniale al 31/12/2017

ATTIVITA' SANITARIA

(Dati in €./1.000)

1.00.00.00.000.000.00.000	**TOTALE ATTIVITA'**	**€.**	**302.909**	**319.838**	**16.929**
1.10.00.00.000.000.00.000	**A) IMMOBILIZZAZIONI**	**€.**	**26.580**	**25.184**	**(1.396)**

			Valore netto al 31/12/2016	Valore netto al 31/12/2017	Variazione											
1.10.10.00.000.000.00.000	**A.I. Immobilizzazioni immateriali**	**€.**	**336**	**284**	(52)				(11)						0	Quadratura Giroconti imm. immat. in corso concluse

			Valore netto al 31/12/2016	Valore netto al 31/12/2017	Variazione											
1.10.10.10.000.000.00.000	**A.I.1 Costi di impianto e ampliamento**	**€.**	**0**	**0**	**0**				**0**							
1.10.10.10.010.000.00.000	**A.I.1.a) Costi di impianto e di ampliamento.**	**€.**	**0**	**0**	**0**	0	**0**	**0**	**0**	**0**	**0**	**0**	**0**	**0**	**0**	**0**

COD_COGE_NI	Descrizione		Valore netto al 31/12/2016	Valore netto al 31/12/2017	Variazione	Costo storico al 31/12/2016	Rivalutazione es. preced.	Svalutazioni es. preced.	Ulteriori trasferimenti / aggiornamenti LR23/2015	Giroconti (+/-)	Rivalutazione monetaria dell'esercizio	Rivalutazione economica dell'esercizio	Svalutazione dell'esercizio	Acquisizioni dell'esercizio e costruzioni in economia	Manutenzioni incrementative	Incrementi da immobil. In corso terminate	Cessioni d'esercizio (valore contabile netto)
1.10.10.10.010.010.00.000	Costi di impianto e di ampliamento (non sterilizzati)	€.	0	0	0	0											
1.10.10.10.010.012.00.000	Costi di impianto e di ampliamento (sterilizzati)	€.	0	0	0	0											

1.10.10.10.020.000.00.000	**A.I.1.b) Fondo ammortamento Costi di impianto e di ampliamento.**	**€.**	**0**	**0**	**0**	**0**	**0**	**0**	**0**	**0**	**0**	**0**

COD_COGE_NI	Descrizione		Valore netto al 31/12/2016	Valore netto al 31/12/2017	Variazione	Fondo ammortamento 31/12/2016	Ulteriori trasferimenti / aggiornamenti LR23/2015	Giroconti (+/-)	Cessioni d'esercizio (storno fondo beni dismessi)	Ammortamenti dell'esercizio
1.10.10.10.020.010.00.000	F.do amm. Costi di impianto e di ampliamento (non sterilizzati)	€.	0	0	0	0				
1.10.10.10.020.012.00.000	F.do amm. Costi di impianto e di ampliamento (sterilizzati)	€.	0	0	0	0				

			Valore netto al 31/12/2016	Valore netto al 31/12/2017	Variazione											
1.10.10.20.000.000.00.000	**A.I.2 Costi di ricerca e sviluppo.**	**€.**	**0**	**0**	**0**				**0**							
1.10.10.20.010.000.00.000	**A.I.2.a) Costi di ricerca e sviluppo.**	**€.**	**579**	**579**	**0**	**579**	**0**	**0**	0	**0**	**0**	**0**	**0**	**0**	**0**	**0**

COD_COGE_NI	Descrizione		Valore netto al 31/12/2016	Valore netto al 31/12/2017	Variazione	Costo storico al 31/12/2016	Rivalutazione es. preced.	Svalutazioni es. preced.	Ulteriori trasferimenti / aggiornamenti LR23/2015	Giroconti (+/-)	Rivalutazione monetaria dell'esercizio	Rivalutazione economica dell'esercizio	Svalutazione dell'esercizio	Acquisizioni dell'esercizio e costruzioni in economia	Manutenzioni incrementative	Incrementi da immobil. In corso terminate	Cessioni d'esercizio (valore contabile netto)
1.10.10.20.010.010.00.000	Costi di ricerca e sviluppo (non sterilizzati)	€.	0	0	0	0											
1.10.10.20.010.012.00.000	Costi di ricerca e sviluppo (sterilizzati)	€.	579	579	0	579											

1.10.10.20.020.000.00.000	**A.I.2.b) Fondo ammortamento Costi di ricerca e sviluppo.**	**€.**	**579**	**579**	**0**	**579**	**0**	**0**	**0**	**0**	**0**	**0**

COD_COGE_NI	Descrizione		Valore netto al 31/12/2016	Valore netto al 31/12/2017	Variazione	Fondo ammortamento 31/12/2016	Ulteriori trasferimenti / aggiornamenti LR23/2015	Giroconti (+/-)	Cessioni d'esercizio (storno fondo beni dismessi)	Ammortamenti dell'esercizio
1.10.10.20.020.010.00.000	F.do amm. Costi di ricerca e sviluppo (non sterilizzati)	€.	0	0	0	0				
1.10.10.20.020.012.00.000	F.do amm. Costi di ricerca e sviluppo (sterilizzati)	€.	579	579	0	579				

			Valore netto al 31/12/2016	Valore netto al 31/12/2017	Variazione											
1.10.10.30.000.000.00.000	**A.I.3 Diritti di brevetto e diritti di utilizzazione delle opere dell'ingegno.**	**€.**	**0**	**0**	**0**				0							
1.10.10.30.010.000.00.000	**A.I.3.a) Diritti di brevetto e diritti di utilizzazione delle opere dell'ingegno - Attività di ricerca**	**€.**	**0**	**0**	**0**	**0**	**0**	**0**	**0**	**0**	**0**	**0**	**0**	**0**	**0**	**0**

COD_COGE_NI	Descrizione		Valore netto al 31/12/2016	Valore netto al 31/12/2017	Variazione	Costo storico al 31/12/2016	Rivalutazione es. preced.	Svalutazioni es. preced.	Ulteriori trasferimenti / aggiornamenti LR23/2015	Giroconti (+/-)	Rivalutazione monetaria dell'esercizio	Rivalutazione economica dell'esercizio	Svalutazione dell'esercizio	Acquisizioni dell'esercizio e costruzioni in economia	Manutenzioni incrementative	Incrementi da immobil. In corso terminate	Cessioni d'esercizio (valore contabile netto)
1.10.10.30.010.010.00.000	Diritti di brevetto industriale - Attività di ricerca - (Non sterilizzati)	€.	0	0	0	0											
1.10.10.30.010.012.00.000	Diritti di brevetto industriale - Attività di ricerca - (Sterilizzati)	€.	0	0	0	0											
1.10.10.30.010.020.00.000	Diritti di utilizzazione delle opere dell'ingegno - Attività di ricerca - (Non stesilizzati)	€.	0	0	0	0											
1.10.10.30.010.022.00.000	Diritti di utilizzazione delle opere dell'ingegno - Attività di ricerca - (Sterilizzati)	€.	0	0	0	0											

1.10.10.30.020.000.00.000	**A.I.3.b) Fondo ammortamento Diritti di brevetto e diritti di utilizzazione delle opere dell'ingegno - Attività di ricerca**	**€.**	**0**	**0**	**0**	**0**	**0**	**0**	**0**	**0**	**0**	**0**

COD_COGE_NI	Descrizione		Valore netto al 31/12/2016	Valore netto al 31/12/2017	Variazione	Fondo ammortamento 31/12/2016	Ulteriori trasferimenti / aggiornamenti LR23/2015	Giroconti (+/-)	Cessioni d'esercizio (storno fondo beni dismessi)	Ammortamenti dell'esercizio
1.10.10.30.020.010.00.000	F.do amm. Diritti di brevetto industriale -Ricerca -(Non sterilizzati)	€.	0	0	0	0				
1.10.10.30.020.012.00.000	F.do amm. Diritti di brevetto industriale -Ricerca -(Sterilizzati)	€.	0	0	0	0				
1.10.10.30.020.020.00.000	F.do amm. Diritti di utilizzazione delle opere dell'ingegno - Ricerca - (Non sterilizzati)	€.	0	0	0	0				
1.10.10.30.020.022.00.000	F.do amm. Diritti di utilizzazione delle opere dell'ingegno - Ricerca - (Sterilizzati)	€.	0	0	0	0				

1.10.10.30.030.000.00.000	**A.I.3.c) Diritti di brevetto e diritti di utilizzazione delle opere dell'ingegno - Altri**	**€.**	**0**	**0**	**0**	**0**	**0**	**0**	**0**	**0**	**0**	**0**	**0**	**0**	**0**	**0**

COD_COGE_NI	Descrizione		Valore netto al 31/12/2016	Valore netto al 31/12/2017	Variazione	Costo storico al 31/12/2016	Rivalutazione es. preced.	Svalutazioni es. preced.	Ulteriori trasferimenti / aggiornamenti LR23/2015	Giroconti (+/-)	Rivalutazione monetaria dell'esercizio	Rivalutazione economica dell'esercizio	Svalutazione dell'esercizio	Acquisizioni dell'esercizio e costruzioni in economia	Manutenzioni incrementative	Incrementi da immobil. In corso terminate	Cessioni d'esercizio (valore contabile netto)
1.10.10.30.030.010.00.000	Diritti di brevetto industriale - Altri - (Non sterilizzati)	€.	0	0	0	0											
1.10.10.30.030.012.00.000	Diritti di brevetto industriale - Altri - (Sterilizzati)	€.	0	0	0	0											
1.10.10.30.030.020.00.000	Diritti di utilizzazione delle opere dell'ingegno - Altri - (Non sterilizzati)	€.	0	0	0	0											
1.10.10.30.030.022.00.000	Diritti di utilizzazione delle opere dell'ingegno - Altri - (Sterilizzati)	€.	0	0	0	0											

DI SCRIBIA

10.30.040.000.00.000	**A.I.3.d) Fondo ammortamento Diritti di brevetto e diritti di utilizzazione delle opere dell'ingegno - Attività di ricerca**	€.	0	0	0	0			0	0	0	0

COD_COGE_NI	Descrizione		Valore netto al 31/12/2016	Valore netto al 31/12/2017	Variazione	Fondo ammortamento 31/12/2016	Utilizzi trasferimenti / aggiornamenti LR23/2015	Giroconti (+/-)	Cessioni d'esercizio (storno fondo beni dismessi)	Ammortamenti dell'esercizio
1.10.10.30.040.010.00.000	F.do amm. Diritti di brevetto industriale -Altri -(Non sterilizzati)	€.	0	0	0	0				
1.10.10.30.040.012.00.000	F.do amm. Diritti di brevetto industriale -Altri -(Sterilizzati)	€.	0	0	0	0				
1.10.10.30.040.020.00.000	F.do amm. Diritti di utilizzazione delle opere dell'ingegno - Altri - (Non sterilizzati)	€.	0	0	0	0				
1.10.10.30.040.022.00.000	F.do amm. Diritti di utilizzazione delle opere dell'ingegno - Altri - (Sterilizzati)	€.	0	0	0	0				

			Valore netto al 31/12/2016	Valore netto al 31/12/2017	Variazione											
1.10.10.40.000.000.00.000	**A.I.4 Immobilizzazioni immateriali in corso e acconti**	€.	11	0	(11)	11	0	0	0	(11)	0	0	0	0	0	0

COD_COGE_NI	Descrizione		Valore netto al 31/12/2016	Valore netto al 31/12/2017	Variazione	Costo storico al 31/12/2016	Rivalutazione monetaria es. preced.	Svalutazioni es. preced.	Utilizzi trasferimenti / aggiornamenti LR23/2015	Giroconti (+/-)	Rivalutazione monetaria dell'esercizio	Rivalutazione economica dell'esercizio	Svalutazione dell'esercizio	Capitalizzazioni dell'esercizio	Manutenzioni incrementative	Interessi capitalizzati dell'esercizio	Valore definitivo (*) cespite completato
1.10.10.40.010.000.00.000	Immobiliz. Immateriali in corso di esecuzione	€.	0	0	0	0											
1.10.10.40.020.000.00.000	Acconti su future immobilizz. Immateriali	€.	11	0	(11)	11				(11)							

(*) Il valore definitivo del cespite immateriale completato è pari al totale delle capitalizzazioni effettuate ed ha contropartita (in Dare) nella rispettiva voce di bilancio in cui va indicato il cespite finito.

			Valore netto al 31/12/2016	Valore netto al 31/12/2017	Variazione											
1.10.10.50.000.000.00.000	**A.I.5 Altre immobilizzazioni immateriali.**	€.	325	284	(41)	325	0	0	0	0	0	(41)	0	0	0	0
1.10.10.50.010.000.00.000	**A.I.5.a) Concessioni, licenze, marchi e diritti simili**	€.	3.797	3.797	0	3.797	0	0	0	0	0	0	0	0	0	0

COD_COGE_NI	Descrizione		Valore netto al 31/12/2016	Valore netto al 31/12/2017	Variazione	Costo storico al 31/12/2016	Rivalutazione es. preced.	Svalutazioni es. preced.	Utilizzi trasferimenti / aggiornamenti LR23/2015	Giroconti (+/-)	Rivalutazione monetaria dell'esercizio	Rivalutazione economica dell'esercizio	Svalutazione dell'esercizio	Acquisizioni dell'esercizio e costruzioni in economia	Manutenzioni incrementative	Incrementi da immobil. In corso terminate	Cessioni d'esercizio (valore contabile netto)
1.10.10.50.010.010.00.000	Concessioni (Non sterilizzate)	€.	0	0	0	0											
1.10.10.50.010.012.00.000	Concessioni (Sterilizzate)	€.	0	0	0	0											
1.10.10.50.010.020.00.000	Licenze d'uso (Non sterilizzate)	€.	1.956	1.943	(13)	1.956				(13)							
1.10.10.50.010.022.00.000	Licenze d'uso (Sterilizzate)	€.	1.841	1.854	13	1.841				13							
1.10.10.50.010.030.00.000	Marchi (Non sterilizzati)	€.	0	0	0	0											
1.10.10.50.010.032.00.000	Marchi (Sterilizzati)	€.	0	0	0	0											
1.10.10.50.010.035.00.000	Altri diritti simili (Non sterilizzati)	€.	0	0	0	0											
1.10.10.50.010.037.00.000	Altri diritti simili (Sterilizzati)	€.	0	0	0	0											

1.10.10.50.020.000.00.000	**A.I.5.b) Fondo amm.to Concessioni, licenze, marchi e diritti simili**	€.	3.769	3.793	24	3.769			0	0	0	24					

COD_COGE_NI	Descrizione		Valore netto al 31/12/2016	Valore netto al 31/12/2017	Variazione	Fondo ammortamento 31/12/2016	Utilizzi trasferimenti / aggiornamenti LR23/2015	Giroconti (+/-)	Cessioni d'esercizio (storno fondo beni dismessi)	Ammortamenti dell'esercizio
1.10.10.50.020.010.00.000	F.do amm. Concessioni (Non sterilizzate)	€.	0	0	0	0				
1.10.10.50.020.012.00.000	F.do amm. Concessioni (Sterilizzate)	€.	0	0	0	0				
1.10.10.50.020.020.00.000	F.do amm. Licenze d'uso (Non sterilizzate)	€.	1.943	1.943	0	1.943				
1.10.10.50.020.022.00.000	F.do amm. Licenze d'uso (Sterilizzate)	€.	1.826	1.850	24	1.826				24
1.10.10.50.020.030.00.000	F.do amm. Altri diritti simili (Non sterilizzati)	€.	0	0	0	0				
1.10.10.50.020.032.00.000	F.do amm. Altri diritti simili (Sterilizzati)	€.	0	0	0	0				

1.10.10.50.030.000.00.000	**A.I.5.c) Migliorie su beni di terzi**	€.	1.265	1.265	0	1.265	0	0	0	0	0	0	0	0	0	0	0

COD_COGE_NI	Descrizione		Valore netto al 31/12/2016	Valore netto al 31/12/2017	Variazione	Costo storico al 31/12/2016	Rivalutazione es. preced.	Svalutazioni es. preced.	Utilizzi trasferimenti / aggiornamenti LR23/2015	Giroconti (+/-)	Rivalutazione monetaria dell'esercizio	Rivalutazione economica dell'esercizio	Svalutazione dell'esercizio	Acquisizioni dell'esercizio e costruzioni in economia	Manutenzioni incrementative	Incrementi da immobil. In corso terminate	Cessioni d'esercizio (valore contabile netto)
1.10.10.50.030.010.00.000	Migliorie su beni di terzi (non sterilizzati)	€.	945	945	0	945											
1.10.10.50.030.012.00.000	Migliorie su beni di terzi (sterilizzati)	€.	320	320	0	320											

1.10.10.50.040.000.00.000	**A.I.5.d) Fondo ammortamento migliorie beni terzi**	€.	968	985	17	968			0	0	0	17					

COD_COGE_NI	Descrizione		Valore netto al 31/12/2016	Valore netto al 31/12/2017	Variazione	Fondo ammortamento 31/12/2016	Utilizzi trasferimenti / aggiornamenti LR23/2015	Giroconti (+/-)	Cessioni d'esercizio (storno fondo beni dismessi)	Ammortamenti dell'esercizio
1.10.10.50.040.010.00.000	F.do amm. Migliorie su beni di terzi (non sterilizzati)	€.	648	665	17	648				17
1.10.10.50.040.012.00.000	F.do amm. Migliorie su beni di terzi (sterilizzati)	€.	320	320	0	320				

1.10.10.50.050.000.00.000	**A.I.5.e) Pubblicità (da ammortizzare)**	€.	0	0	0	0	0	0	0	0	0	0	0	0	0	0	0

COD_COGE_NI	Descrizione		Valore netto al 31/12/2016	Valore netto al 31/12/2017	Variazione	Costo storico al 31/12/2016	Rivalutazione es. preced.	Svalutazioni es. preced.	Utilizzi trasferimenti / aggiornamenti LR23/2015	Giroconti (+/-)	Rivalutazione monetaria dell'esercizio	Rivalutazione economica dell'esercizio	Svalutazione dell'esercizio	Acquisizioni dell'esercizio e costruzioni in economia	Manutenzioni incrementative	Incrementi da immobil. In corso terminate	Cessioni d'esercizio (valore contabile netto)
1.10.10.50.050.010.00.000	Pubblicità da ammortizzare (non sterilizzata)	€.	0	0	0	0											
1.10.10.50.050.012.00.000	Pubblicità da ammortizzare (sterilizzata)	€.	0	0	0	0											

1.10.10.50.060.000.00.000	**A.I.5.f) Fondo ammortamento Pubblicità**	€.	0	0	0	0	0	0	0	0

COD_COGE_NI	Descrizione		Valore netto al 31/12/2016	Valore netto al 31/12/2017	Variazione	Fondo ammortamento 31/12/2016	Utilizzi trasferimenti / aggiornamenti LR23/2015	Giroconti (+/-)	Cessioni d'esercizio (storno fondo beni dismessi)	Ammortamenti dell'esercizio
1.10.10.50.060.010.00.000	F.do amm. Pubblicità (non sterilizzata)	€.	0	0	0	0				
1.10.10.50.060.012.00.000	F.do amm. Pubblicità (sterilizzata)	€.	0	0	0	0				

1.10.10.50.070.000.00.000	**A.I.5.g) Altre immobilizzazioni immateriali**	€.	43	43	0	43	0	0	0	0	0	0	0	0	0	0	0

COD_COGE_NI	Descrizione		Valore netto al 31/12/2016	Valore netto al 31/12/2017	Variazione	Costo storico al 31/12/2016	Rivalutazione es. preced.	Svalutazioni es. preced.	Utilizzi trasferimenti / aggiornamenti LR23/2015	Giroconti (+/-)	Rivalutazione monetaria dell'esercizio	Rivalutazione economica dell'esercizio	Svalutazione dell'esercizio	Acquisizioni dell'esercizio e costruzioni in economia	Manutenzioni incrementative	Incrementi da immobil. In corso terminate	Cessioni d'esercizio (valore contabile netto)
1.10.10.50.070.010.00.000	Altri costi pluriennali da ammortizzare (non sterilizzati)	€.	0	0	0	0											
1.10.10.50.070.012.00.000	Altri costi pluriennali da ammortizzare (sterilizzati)	€.	0	0	0	0											
1.10.10.50.070.020.00.000	Altre immobilizzazioni immateriali (non sterilizzate)	€.	43	43	0	43											
1.10.10.50.070.022.00.000	Altre immobilizzazioni immateriali (sterilizzate)	€.	0	0	0	0											

10.50.080.000.00.00	**A.I.5.h) Fondo ammortamento altre imm.ni immateriali**	€.	43	43	0	43	0	0	0	0

COD_COGE_NI	Descrizione		Valore netto al 31/12/2016	Valore netto al 31/12/2017	Variazione	Fondo ammortamento 31/12/2016	Ulteriori trasferimenti / aggiornamenti LR23/2015	Giroconti (+/-)	Cessioni d'esercizio (storno fondo beni dismessi)	Ammortamenti dell'esercizio
1.10.10.50.080.010.00.000	F.do amm.to Altri costi pluriennali da ammortizzare (non sterilizzati)	€.	0	0	0	0				
1.10.10.50.080.012.00.000	F.do amm.to Altri costi pluriennali da ammortizzare (sterilizzati)	€.	0	0	0	0				
1.10.10.50.080.020.00.000	F.do amm.to Altre immobilizzazioni immateriali (non sterilizzate)	€.	43	43	0	43				
1.10.10.50.080.022.00.000	F.do amm.to Altre immobilizzazioni immateriali (sterilizzate)	€.	0	0	0	0				

			Valore netto al 31/12/2016	Valore netto al 31/12/2017	Variazione		
1.10.10.60.000.000.00.00	**A.I.6 F.do Svalutazione immobilizzazioni immateriali**	€.	0	0	0		0
1.10.10.60.010.000.00.00	**A.I.6.a) F.do Svalutazione Costi impianto e ampliamento**	€.	0	0	0	0	0	0	0	0

COD_COGE_NI	Descrizione		Valore netto al 31/12/2016	Valore netto al 31/12/2017	Variazione	Fondo svalutazione 31/12/2016	Ulteriori trasferimenti / aggiornamenti LR23/2015	Giroconti (+/-)	Utilizzo Fondo (storno fondo svalutazioni)	Svalutazioni dell'esercizio
1.10.10.60.010.010.00.000	F.do Svalutazione Costi impianto e ampliamento (Non sterilizzati)	€.	0	0	0	0				
1.10.10.60.010.012.00.000	F.do Svalutazione Costi impianto e ampliamento (sterilizzati)	€.	0	0	0	0				

1.10.10.60.020.000.00.00	**A.I.6.b) F.do Svalutazione Costi ricerca e sviluppo**	€.	0	0	0	0	0	0	0	0

COD_COGE_NI	Descrizione		Valore netto al 31/12/2016	Valore netto al 31/12/2017	Variazione	Fondo svalutazione 31/12/2016	Ulteriori trasferimenti / aggiornamenti LR23/2015	Giroconti (+/-)	Utilizzo Fondo (storno fondo svalutazioni)	Svalutazioni dell'esercizio
1.10.10.60.020.010.00.000	F.do Svalutazione Costi ricerca e sviluppo (Non sterilizzati)	€.	0	0	0	0				
1.10.10.60.020.012.00.000	F.do Svalutazione Costi ricerca e sviluppo (sterilizzati)	€.	0	0	0	0				

1.10.10.60.030.000.00.00	**A.I.6.c) F.do Svalutazione Diritti brevetto e diritti utilizz. op.ingegno**	€.	0	0	0	0	0	0	0	0

COD_COGE_NI	Descrizione		Valore netto al 31/12/2016	Valore netto al 31/12/2017	Variazione	Fondo svalutazione 31/12/2016	Ulteriori trasferimenti / aggiornamenti LR23/2015	Giroconti (+/-)	Utilizzo Fondo (storno fondo svalutazioni)	Svalutazioni dell'esercizio
1.10.10.60.030.010.00.000	F.do Svalutazione Diritti brevetto e util. Op. ingegno (Non sterilizzati)	€.	0	0	0	0				
1.10.10.60.030.012.00.000	F.do Svalutazione Diritti brevetto e util. Op. ingegno (Sterilizzati)	€.	0	0	0	0				

1.10.10.60.040.000.00.00	**A.I.6.d) F.do Svalutazione Altre immobil. Immateriali**	€.	0	0	0	0	0	0	0	0

COD_COGE_NI	Descrizione		Valore netto al 31/12/2016	Valore netto al 31/12/2017	Variazione	Fondo svalutazione 31/12/2016	Ulteriori trasferimenti / aggiornamenti LR23/2015	Giroconti (+/-)	Utilizzo Fondo (storno fondo svalutazioni)	Svalutazioni dell'esercizio
1.10.10.60.040.010.00.000	F.do Svalutazione Altre immobilizz. immateriali (Non sterilizzati)	€.	0	0	0	0				
1.10.10.60.040.012.00.000	F.do Svalutazione Altre immobilizz. immateriali (Sterilizzati)	€.	0	0	0	0				

			Valore netto al 31/12/2016	Valore netto al 31/12/2017	Variazione			
1.10.20.00.000.000.00.00	**A.II. Immobilizzazioni materiali**	€.	26.244	24.900	(1.344)	0	0	Quadratura Giroconti imm. mat. in corso concluse

1.10.20.10.000.000.00.00	**A.II.1 Terreni**	€.	0	0	0	0	0	0	0	0	0	0	0	0	0	0
1.10.20.10.010.000.00.00	**A.II.1.a) Terreni disponibili**	€.	0	0	0	0	0	0	0	0	0	0	0	0	0	0

COD_COGE_NI	Descrizione		Valore netto al 31/12/2016	Valore netto al 31/12/2017	Variazione	Costo storico al 31/12/2016	Rivalutazione es. preced.	Svalutazioni es. preced.	Ulteriori trasferimenti / aggiornamenti LR23/2015	Giroconti (+/-)	Rivalutazione monetaria dell'esercizio	Rivalutazione economica dell'esercizio	Svalutazione dell'esercizio	Acquisizioni dell'esercizio e costruzioni in economia	Manutenzioni incrementative	Incrementi da immobil. In corso terminate	Cessioni d'esercizio (valore contabile netto)
1.10.20.10.010.010.00.000	Terreni disponibili (Non sterilizzati)	€.	0	0	0	0											
1.10.20.10.010.012.00.000	Terreni disponibili (Sterilizzati)	€.	0	0	0	0											
1.10.20.10.010.020.00.000	Terreni edificabili disponibili (Non sterilizzati)	€.	0	0	0	0											
1.10.20.10.010.022.00.000	Terreni edificabili disponibili (Sterilizzati)	€.	0	0	0	0											
1.10.20.10.010.030.00.000	Altri terreni disponibili (Non sterilizzati)	€.	0	0	0	0											
1.10.20.10.010.032.00.000	Altri terreni disponibili (Sterilizzati)	€.	0	0	0	0											

1.10.20.10.020.000.00.00	**A.II.1.b) Terreni indisponibili**	€.	0	0	0	0	0	0	0	0	0	0	0	0	0	0

COD_COGE_NI	Descrizione		Valore netto al 31/12/2016	Valore netto al 31/12/2017	Variazione	Costo storico al 31/12/2016	Rivalutazione es. preced.	Svalutazioni es. preced.	Ulteriori trasferimenti / aggiornamenti LR23/2015	Giroconti (+/-)	Rivalutazione monetaria dell'esercizio	Rivalutazione economica dell'esercizio	Svalutazione dell'esercizio	Acquisizioni dell'esercizio e costruzioni in economia	Manutenzioni incrementative	Incrementi da immobil. In corso terminate	Cessioni d'esercizio (valore contabile netto)
1.10.20.10.020.010.00.000	Terreni indisponibili (Non sterilizzati)	€.	0	0	0	0											
1.10.20.10.020.012.00.000	Terreni indisponibili (Sterilizzati)	€.	0	0	0	0											
1.10.20.10.020.020.00.000	Terreni edificabili indisponibili (Non sterilizzati)	€.	0	0	0	0											
1.10.20.10.020.022.00.000	Terreni edificabili indisponibili (Sterilizzati)	€.	0	0	0	0											
1.10.20.10.020.030.00.000	Altri terreni indisponibili (Non sterilizzati)	€.	0	0	0	0											
1.10.20.10.020.032.00.000	Altri terreni indisponibili (Sterilizzati)	€.	0	0	0	0											

			Valore netto al 31/12/2016	Valore netto al 31/12/2017	Variazione		
1.10.20.20.000.000.00.00	**A.II.2 Fabbricati**	€.	25.974	24.447	(1.527)	0	
1.10.20.20.010.000.00.00	**A.II.2.a) Fabbricati non strumentali (disponibili)**	€.	0	0	0	0	

1.10.20.20.010.010.00.00	**A.II.2.a.1) Fabbricati non strumentali (disponibili)**	€.	0	0	0	0	0	0	0	0	0	0	0	0	0	0

COD_COGE_NI	Descrizione		Valore netto al 31/12/2016	Valore netto al 31/12/2017	Variazione	Costo storico al 31/12/2016	Rivalutazione es. preced.	Svalutazioni es. preced.	Ulteriori trasferimenti / aggiornamenti LR23/2015	Giroconti (+/-)	Rivalutazione monetaria dell'esercizio	Rivalutazione economica dell'esercizio	Svalutazione dell'esercizio	Acquisizioni dell'esercizio e costruzioni in economia	Manutenzioni incrementative	Incrementi da immobil. In corso terminate	Cessioni d'esercizio (valore contabile netto)
1.10.20.20.010.010.10.000	Fabbricati disponibili (da reddito) - (Non sterilizzati)	€.	0	0	0	0											
1.10.20.20.010.010.12.000	Fabbricati disponibili (da reddito) - (Sterilizzati)	€.	0	0	0	0											
1.10.20.20.010.010.20.000	Costruzioni leggere (da reddito) - (Non sterilizzati)	€.	0	0	0	0											
1.10.20.20.010.010.22.000	Costruzioni leggere (da reddito) - (Sterilizzati)	€.	0	0	0	0											

ASCER S.p.A.

COD_COGE_NI	Descrizione		Valore netto al 31/12/2016	Valore netto al 31/12/2017	Variazione	Fondo ammortamento 31/12/2016	Ulteriori trasferimenti / aggiornamenti LR23/2015	Giroconti (+/-)	Cessioni d'esercizio (storno fondo beni dismessi)	Ammortamenti dell'esercizio
1.10.20.20.010.020.00.000	**A.II.2.a.2) Fondo ammortamento Fabbricati (disponibili)**	€.	0	0	0	0	0	0	0	0
1.10.20.20.010.020.10.000	F.do amm. Fabbricati disponibili (da reddito) - (Non sterilizzati)	€.	0	0	0	0				
1.10.20.20.010.020.12.000	F.do amm. Fabbricati disponibili (da reddito) - (Sterilizzati)	€.	0	0	0	0				
1.10.20.20.010.020.20.000	F.do amm. Costruzioni leggere (da reddito) - (Non sterilizzati)	€.	0	0	0	0				
1.10.20.20.010.020.22.000	F.do amm. Costruzioni leggere (da reddito) - (Sterilizzati)	€.	0	0	0	0				

COD_COGE_NI	Descrizione		Valore netto al 31/12/2016	Valore netto al 31/12/2017	Variazione	Giroconti (+/-)
1.10.20.20.020.000.00.000	**A.II.2.b) Fabbricati (indisponibili)**	€.	25.974	24.447	(1.527)	0

COD_COGE_NI	Descrizione		Valore netto al 31/12/2016	Valore netto al 31/12/2017	Variazione	Costo storico al 31/12/2016	Rivalutazione es. preced.	Svalutazioni es. preced.	Ulteriori trasferimenti / aggiornamenti LR23/2015	Giroconti (+/-)	Rivalutazione monetaria dell'esercizio	Rivalutazione economica dell'esercizio	Svalutazione dell'esercizio	Acquisizioni dell'esercizio e costruzioni in economia	Manutenzioni incrementatiive	Incrementi da immobil. In corso terminate	Cessioni d'esercizio (valore contabile netto)
1.10.20.20.020.010.00.000	**A.II.2.b.1) Fabbricati (indisponibili)**	€.	41.896	41.896	0	41.896	0	0	0	0	0	0	0	0	0	0	0
1.10.20.20.020.010.10.000	Fabbricati indisponibili (attività istituzionale) - (Non sterilizzati)	€.	14.389	14.389	0	14.389											
1.10.20.20.020.010.12.000	Fabbricati indisponibili (attività istituzionale) - (Sterilizzati)	€.	27.507	27.507	0	27.507											
1.10.20.20.020.010.20.000	Costruzioni leggere (attività istituzionale) - (Non sterilizzati)	€.	0	0	0	0											
1.10.20.20.020.010.22.000	Costruzioni leggere (attività istituzionale) - (Sterilizzati)	€.	0	0	0	0											

COD_COGE_NI	Descrizione		Valore netto al 31/12/2016	Valore netto al 31/12/2017	Variazione	Fondo ammortamento 31/12/2016	Ulteriori trasferimenti / aggiornamenti LR23/2015	Giroconti (+/-)	Cessioni d'esercizio (storno fondo beni dismessi)	Ammortamenti dell'esercizio
1.10.20.20.020.020.00.000	**A.II.2.b.2) Fondo ammortamento Fabbricati (indisponibili)**	€.	15.922	17.449	1.527	15.922	0	0	0	1.527
1.10.20.20.020.020.10.000	F.do amm. Fabbricati indisponibili (attività istituzionale) - (Non sterilizzati)	€.	3.862	4.421	559	3.862				559
1.10.20.20.020.020.12.000	F.do amm. Fabbricati indisponibili (attività istituzionale) - (Sterilizzati)	€.	12.060	13.028	968	12.060				968
1.10.20.20.020.020.20.000	F.do amm. Costruzioni leggere (attività istituzionale) - (Non sterilizzati)	€.	0	0	0	0				
1.10.20.20.020.020.22.000	F.do amm. Costruzioni leggere (attività istituzionale) - (Sterilizzati)	€.	0	0	0	0				

COD_COGE_NI	Descrizione		Valore netto al 31/12/2016	Valore netto al 31/12/2017	Variazione	Giroconti (+/-)
1.10.20.30.000.000.00.000	**A.II.3 Impianti e macchinari.**	€.	5	4	(1)	0

COD_COGE_NI	Descrizione		Valore netto al 31/12/2016	Valore netto al 31/12/2017	Variazione	Costo storico al 31/12/2016	Rivalutazione es. preced.	Svalutazioni es. preced.	Ulteriori trasferimenti / aggiornamenti LR23/2015	Giroconti (+/-)	Rivalutazione monetaria dell'esercizio	Rivalutazione economica dell'esercizio	Svalutazione dell'esercizio	Acquisizioni dell'esercizio e costruzioni in economia	Manutenzioni incrementatiive	Incrementi da immobil. In corso terminate	Cessioni d'esercizio (valore contabile netto)
1.10.20.30.010.000.00.000	**A.II.3.a) Impianti e macchinari.**	€.	673	673	0	673	0	0	0	0	0	0	0	0	0	0	0
1.10.20.30.010.010.00.000	Impianti sanitari (Non sterilizzati)	€.	0	0	0	0											
1.10.20.30.010.012.00.000	Impianti sanitari (Sterilizzati)	€.	0	0	0	0											
1.10.20.30.010.020.00.000	Impianti elettrici ed idraulici (Non sterilizzati)	€.	298	298	0	298											
1.10.20.30.010.022.00.000	Impianti elettrici ed idraulici (Sterilizzati)	€.	64	64	0	64											
1.10.20.30.010.030.00.000	Impianti telefonici (Non sterilizzati)	€.	126	126	0	126											
1.10.20.30.010.032.00.000	Impianti telefonici (Sterilizzati)	€.	91	91	0	91											
1.10.20.30.010.040.00.000	Impianti di allarme e sicurezza (Non sterilizzati)	€.	19	19	0	19											
1.10.20.30.010.042.00.000	Impianti di allarme e sicurezza (Sterilizzati)	€.	0	0	0	0											
1.10.20.30.010.050.00.000	Altri impianti e macchinari specifici (Non sterilizzati)	€.	62	62	0	62											
1.10.20.30.010.052.00.000	Altri impianti e macchinari specifici (Sterilizzati)	€.	4	4	0	4											
1.10.20.30.010.060.00.000	Altri impiantie macchinari generici (Non sterilizzati)	€.	3	3	0	3											
1.10.20.30.010.062.00.000	Altri impiantie macchinari generici (Sterilizzati)	€.	6	6	0	6											
1.10.20.30.010.070.00.000	Altri impianti (Non sterilizzati)	€.	0	0	0	0											
1.10.20.30.010.072.00.000	Altri impianti (Sterilizzati)	€.	0	0	0	0											

COD_COGE_NI	Descrizione		Valore netto al 31/12/2016	Valore netto al 31/12/2017	Variazione	Fondo ammortamento 31/12/2016	Ulteriori trasferimenti / aggiornamenti LR23/2015	Giroconti (+/-)	Cessioni d'esercizio (storno fondo beni dismessi)	Ammortamenti dell'esercizio
1.10.20.30.020.000.00.000	**A.II.3.b) Fondo ammortamento Impianti e macchinari.**	€.	668	669	1	668	0	0	0	1
1.10.20.30.020.010.00.000	F.do amm. Impianti sanitari (Non sterilizzati)	€.	0	0	0	0				
1.10.20.30.020.012.00.000	F.do amm. Impianti sanitari (Sterilizzati)	€.	0	0	0	0				
1.10.20.30.020.020.00.000	F.do amm. Impianti elettrici ed idraulici (Non sterilizzati)	€.	298	298	0	298				
1.10.20.30.020.022.00.000	F.do amm. Impianti elettrici ed idraulici (Sterilizzati)	€.	62	62	0	62				
1.10.20.30.020.030.00.000	F.do amm. Impianti telefonici (Non sterilizzati)	€.	126	126	0	126				
1.10.20.30.020.032.00.000	F.do amm. Impianti telefonici (Sterilizzati)	€.	91	91	0	91				
1.10.20.30.020.040.00.000	F.do amm. Impianti di allarme e sicurezza (Non sterilizzati)	€.	19	19	0	19				
1.10.20.30.020.042.00.000	F.do amm. Impianti di allarme e sicurezza (Sterilizzati)	€.	0	0	0	0				
1.10.20.30.020.050.00.000	F.do amm. Altri impianti e macchinari specifici (Non sterilizzati)	€.	62	62	0	62				
1.10.20.30.020.052.00.000	F.do amm. Altri impianti e macchinari specifici (Sterilizzati)	€.	1	2	1	1				1
1.10.20.30.020.060.00.000	F.do amm. Altri impiantie macchinari generici (Non sterilizzati)	€.	3	3	0	3				
1.10.20.30.020.062.00.000	F.do amm. Altri impiantie macchinari generici (Sterilizzati)	€.	6	6	0	6				
1.10.20.30.020.070.00.000	F.do amm. Altri impianti (Non sterilizzati)	€.	0	0	0	0				
1.10.20.30.020.072.00.000	F.do amm. Altri impianti (Sterilizzati)	€.	0	0	0	0				

COD_COGE_NI	Descrizione		Valore netto al 31/12/2016	Valore netto al 31/12/2017	Variazione	Giroconti (+/-)
1.10.20.40.000.000.00.000	**A.II.4 Attrezzature sanitarie e scientifiche**	€.	34	105	71	0

COD_COGE_NI	Descrizione		Valore netto al 31/12/2016	Valore netto al 31/12/2017	Variazione	Costo storico al 31/12/2016	Rivalutazione es. preced.	Svalutazioni es. preced.	Ulteriori trasferimenti / aggiornamenti LR23/2015	Giroconti (+/-)	Rivalutazione monetaria dell'esercizio	Rivalutazione economica dell'esercizio	Svalutazione dell'esercizio	Acquisizioni dell'esercizio e costruzioni in economia	Manutenzioni incrementatiive	Incrementi da immobil. In corso terminate	Cessioni d'esercizio (valore contabile netto)
1.10.20.40.010.000.00.000	**A.II.4.a) Attrezzature sanitarie e scientifiche**	€.	1.735	1.759	24	1.735	0	0	(101)	0	0	0	0	127	0	0	2
1.10.20.40.010.010.00.000	Attrezzature sanitarie (Non sterilizzate)	€.	572	491	(81)	572			(81)								
1.10.20.40.010.012.00.000	Attrezzature sanitarie (Sterilizzate)	€.	1.163	1.268	105	1.163			(20)					127			2
1.10.20.40.010.020.00.000	Beni per assistenza protesica (Non sterilizzate)	€.	0	0	0	0											
1.10.20.40.010.022.00.000	Beni per assistenza protesica (Sterilizzate)	€.	0	0	0	0											
1.10.20.40.010.080.00.000	Altre attrezzature sanitarie (Non sterilizzate)	€.	0	0	0	0											
1.10.20.40.010.082.00.000	Altre attrezzature sanitarie (Sterilizzate)	€.	0	0	0	0											

20.40.020.000.00.00	**A.II.4.b) Fondo ammortamento Attrezzature sanitarie e scientifiche**	€.	1.701	1.654	(47)	1.701	(100)	0	2	55

COD_COGE_NI	Descrizione		Valore netto al 31/12/2016	Valore netto al 31/12/2017	Variazione	Fondo ammortamento 31/12/2016	Ulteriori trasferimenti / aggiornamenti LR23/2015	Giroconti (+/-)	Cessioni d'esercizio (storno fondo beni dismessi)	Ammortamenti dell'esercizio
1.10.20.40.020.010.00.000	F.do amm. Attrezzature sanitarie (Non sterilizzate)	€.	572	491	(81)	572	(81)			
1.10.20.40.020.012.00.000	F.do amm. Attrezzature sanitarie (Sterilizzate)	€.	1.129	1.163	34	1.129	(19)		2	55
1.10.20.40.020.020.00.000	F.do amm. Beni per assistenza protesica (Non sterilizzate)	€.	0	0	0	0				
1.10.20.40.020.022.00.000	F.do amm. Beni per assistenza protesica (Sterilizzate)	€.	0	0	0	0				
1.10.20.40.020.080.00.000	F.do amm. Altre attrezzature sanitarie (Non sterilizzate)	€.	0	0	0	0				
1.10.20.40.020.082.00.000	F.do amm. Altre attrezzature sanitarie (Sterilizzate)	€.	0	0	0	0				

			Valore netto al 31/12/2016	Valore netto al 31/12/2017	Variazione		
1.10.20.50.000.000.00.00	**A.II.5 Mobili ed arredi**	€.	29	19	(10)		0
1.10.20.50.010.000.00.00	**A.II.5.a) Mobili ed arredi**	€.	2.490	2.470	(20)	2.490	0

1.10.20.50.010.000.00.00	**A.II.5.a) Mobili ed arredi**	€.	2.490	2.470	(20)	2.490	0	0	(15)	0	0	0	0	14	0	0	19

COD_COGE_NI	Descrizione		Valore netto al 31/12/2016	Valore netto al 31/12/2017	Variazione	Costo storico al 31/12/2016	Rivalutazione es. preced.	Svalutazioni es. preced.	Ulteriori trasferimenti / aggiornamenti LR23/2015	Giroconti (+/-)	Rivalutazione monetaria dell'esercizio	Rivalutazione economica dell'esercizio	Svalutazione dell'esercizio	Acquisizioni dell'esercizio e costruzioni in economia	Manutenzioni incrementative	Incrementi da immobil. In corso terminate	Cessioni d'esercizio (valore contabile netto)
1.10.20.50.010.010.00.000	Mobili , arredi e attrezzature ufficio (Non sterilizzati)	€.	864	844	(20)	864			(12)								8
1.10.20.50.010.012.00.000	Mobili , arredi e attrezzature ufficio (Sterilizzati)	€.	726	726	0	726			(2)					7			5
1.10.20.50.010.020.00.000	Scaffalature (Non sterilizzati)	€.	0	0	0	0											
1.10.20.50.010.022.00.000	Scaffalature (Sterilizzati)	€.	0	0	0	0											
1.10.20.50.010.030.00.000	Mobili ed arredi diversi (Non sterilizzati)	€.	92	91	(1)	92											1
1.10.20.50.010.032.00.000	Mobili ed arredi diversi (Sterilizzati)	€.	808	809	1	808			(1)					7			5
1.10.20.50.010.050.00.000	Altri mobili e arredi (Non sterilizzati)	€.	0	0	0	0											
1.10.20.50.010.052.00.000	Altri mobili e arredi (Sterilizzati)	€.	0	0	0	0											

1.10.20.50.020.000.00.00	**A.II.5.b) Fondo ammortamento Mobili ed arredi**	€.	2.461	2.451	(10)	2.461	(15)	0	19	24

COD_COGE_NI	Descrizione		Valore netto al 31/12/2016	Valore netto al 31/12/2017	Variazione	Fondo ammortamento 31/12/2016	Ulteriori trasferimenti / aggiornamenti LR23/2015	Giroconti (+/-)	Cessioni d'esercizio (storno fondo beni dismessi)	Ammortamenti dell'esercizio
1.10.20.50.020.010.00.000	F.do amm. Mobili , arredi e attrezzature ufficio (Non sterilizzati)	€.	864	844	(20)	864	(12)		8	
1.10.20.50.020.012.00.000	F.do amm. Mobili , arredi e attrezzature ufficio (Sterilizzati)	€.	700	709	9	700	(2)		5	16
1.10.20.50.020.020.00.000	F.do amm. Scaffalature (Non sterilizzati)	€.	0	0	0	0				
1.10.20.50.020.022.00.000	F.do amm. Scaffalature (Sterilizzati)	€.	0	0	0	0				
1.10.20.50.020.030.00.000	F.do amm. Mobili ed arredi diversi (Non sterilizzati)	€.	92	91	(1)	92			1	
1.10.20.50.020.032.00.000	F.do amm. Mobili ed arredi diversi (Sterilizzati)	€.	805	807	2	805	(1)		5	8
1.10.20.50.020.050.00.000	F.do amm. Altri mobili e arredi (Non sterilizzati)	€.	0	0	0	0				
1.10.20.50.020.052.00.000	F.do amm. Altri mobili e arredi (Sterilizzati)	€.	0	0	0	0				

			Valore netto al 31/12/2016	Valore netto al 31/12/2017	Variazione		
1.10.20.60.000.000.00.00	**A.II.6 Automezzi**	€.	0	0	0		0
1.10.20.60.010.000.00.00	**A.II.6.a) Automezzi**	€.	498	498	0	498	0

1.10.20.60.010.000.00.00	**A.II.6.a) Automezzi**	€.	498	498	0	498	0	0	0	0	0	0	0	0	0	0

COD_COGE_NI	Descrizione		Valore netto al 31/12/2016	Valore netto al 31/12/2017	Variazione	Costo storico al 31/12/2016	Rivalutazione es. preced.	Svalutazioni es. preced.	Ulteriori trasferimenti / aggiornamenti LR23/2015	Giroconti (+/-)	Rivalutazione monetaria dell'esercizio	Rivalutazione economica dell'esercizio	Svalutazione dell'esercizio	Acquisizioni dell'esercizio e costruzioni in economia	Manutenzioni incrementative	Incrementi da immobil. In corso terminate	Cessioni d'esercizio (valore contabile netto)
1.10.20.60.010.010.00.000	Automezzi (Non sterilizzati)	€.	188	188	0	188											
1.10.20.60.010.012.00.000	Automezzi (Sterilizzati)	€.	310	310	0	310											
1.10.20.60.010.020.00.000	Ambulanze utilizzate per il 118 (Non sterilizzati)	€.	0	0	0	0											
1.10.20.60.010.022.00.000	Ambulanze utilizzate per il 118 (Sterilizzati)	€.	0	0	0	0											
1.10.20.60.010.030.00.000	Altre ambulanze (Non sterilizzati)	€.	0	0	0	0											
1.10.20.60.010.032.00.000	Altre ambulanze (Sterilizzati)	€.	0	0	0	0											
1.10.20.60.010.040.00.000	Altri mezzi di trasporto* (Non sterilizzati)	€.	0	0	0	0											
1.10.20.60.010.042.00.000	Altri mezzi di trasporto* (Sterilizzati)	€.	0	0	0	0											
1.10.20.60.010.050.00.000	Altri automezzi (Non sterilizzati)	€.	0	0	0	0											
1.10.20.60.010.052.00.000	Altri automezzi (Sterilizzati)	€.	0	0	0	0											

* Sono da comprendere in questa voce anche le autovetture di servizio ed i motoveicoli.

1.10.20.60.020.000.00.00	**A.II.6.b) Fondo ammortamento Automezzi**	€.	498	498	0	498	0	0	0	0

COD_COGE_NI	Descrizione		Valore netto al 31/12/2016	Valore netto al 31/12/2017	Variazione	Fondo ammortamento 31/12/2016	Ulteriori trasferimenti / aggiornamenti LR23/2015	Giroconti (+/-)	Cessioni d'esercizio (storno fondo beni dismessi)	Ammortamenti dell'esercizio
1.10.20.60.020.010.00.000	F.do amm. Automezzi (Non sterilizzati)	€.	188	188	0	188				
1.10.20.60.020.012.00.000	F.do amm. Automezzi (Sterilizzati)	€.	310	310	0	310				
1.10.20.60.020.020.00.000	F.do amm. Ambulanze utilizzate per il 118 (Non sterilizzati)	€.	0	0	0	0				
1.10.20.60.020.022.00.000	F.do amm. Ambulanze utilizzate per il 118 (Sterilizzati)	€.	0	0	0	0				
1.10.20.60.020.030.00.000	F.do amm. Altre ambulanze (Non sterilizzati)	€.	0	0	0	0				
1.10.20.60.020.032.00.000	F.do amm. Altre ambulanze (Sterilizzati)	€.	0	0	0	0				
1.10.20.60.020.040.00.000	F.do amm. Altri mezzi di trasporto* (Non sterilizzati)	€.	0	0	0	0				
1.10.20.60.020.042.00.000	F.do amm. Altri mezzi di trasporto* (Sterilizzati)	€.	0	0	0	0				
1.10.20.60.020.050.00.000	F.do amm. Altri automezzi (Non sterilizzati)	€.	0	0	0	0				
1.10.20.60.020.052.00.000	F.do amm. Altri automezzi (Sterilizzati)	€.	0	0	0	0				

P.S.C. S.r.l. - B.A.

COD_COGE_NI	Descrizione		Valore netto al 31/12/2016	Valore netto al 31/12/2017	Variazione												
1.10.20.70.000.000.00.000	**A.II.7 Oggetti d'arte**	€.	0	0	0				0								

COD_COGE_NI	Descrizione		Valore netto al 31/12/2016	Valore netto al 31/12/2017	Variazione	Costo storico al 31/12/2016	Rivalutazione es. preced.	Svalutazioni es. preced.	Ulteriori trasferimenti / aggiornamenti LR23/2015	Giroconti (+/-)	Rivalutazione monetaria dell'esercizio	Rivalutazione economica dell'esercizio	Svalutazione dell'esercizio	Acquisizioni dell'esercizio e costruzioni in economia	Manutenzioni incrementatiive	Incrementi da immobil. In corso terminate	Cessioni d'esercizio (valore contabile netto)
1.10.20.70.010.000.00.000	**A.II.7.a) Oggetti d'arte**	€.	0	0	0	0	0	0	0	0	0	0	0	0	0	0	0
1.10.20.70.010.010.00.000	Oggetti d'arte	€.	0	0	0	0											

COD_COGE_NI	Descrizione		Valore netto al 31/12/2016	Valore netto al 31/12/2017	Variazione												
1.10.20.80.000.000.00.000	**A.II.8 Altre immobilizzazioni materiali**	€.	63	41	(22)				0								

COD_COGE_NI	Descrizione		Valore netto al 31/12/2016	Valore netto al 31/12/2017	Variazione	Costo storico al 31/12/2016	Rivalutazione es. preced.	Svalutazioni es. preced.	Ulteriori trasferimenti / aggiornamenti LR23/2015	Giroconti (+/-)	Rivalutazione monetaria dell'esercizio	Rivalutazione economica dell'esercizio	Svalutazione dell'esercizio	Acquisizioni dell'esercizio e costruzioni in economia	Manutenzioni incrementatiive	Incrementi da immobil. In corso terminate	Cessioni d'esercizio (valore contabile netto)
1.10.20.80.010.000.00.000	**A.II.8.a) Altre immobilizzazioni materiali**	€.	2.453	2.449	(4)	2.453	0	0	(10)	0	0	0	0	18	0	0	12
1.10.20.80.010.010.00.000	Elaboratori e personal computer e altre attrezzature EDP (Non sterilizzate)	€.	308	299	(9)	308											9
1.10.20.80.010.012.00.000	Elaboratori e personal computer e altre attrezzature EDP (Sterilizzati)	€.	536	536	0	536											
1.10.20.80.010.020.00.000	Macchine ufficio ordinarie (Non sterilizzati)	€.	102	101	(1)	102											1
1.10.20.80.010.022.00.000	Macchine ufficio ordinarie (Sterilizzati)	€.	19	19	0	19											
1.10.20.80.010.030.00.000	Macchine ufficio elettriche ed elettroniche (Non sterilizzati)	€.	5	5	0	5											
1.10.20.80.010.032.00.000	Macchine ufficio elettriche ed elettroniche (Sterilizzati)	€.	3	3	0	3											
1.10.20.80.010.040.00.000	Altri beni materiali da ammortizzare gestione caratteristica (Non sterilizzati)	€.	95	88	(7)	95			(7)								
1.10.20.80.010.042.00.000	Altri beni materiali da ammortizzare gestione caratteristica (Sterilizzati)	€.	48	49	1	48			(1)					2			
1.10.20.80.010.050.00.000	Altri beni materiali da ammortizzare gestione non caratteristica (Non sterilizzati)	€.	170	168	(2)	170											2
1.10.20.80.010.052.00.000	Altri beni materiali da ammortizzare gestione non caratteristica (Sterilizzati)	€.	249	252	3	249								3			
1.10.20.80.010.060.00.000	Altri beni (Non sterilizzati)	€.	352	351	(1)	352			(1)								
1.10.20.80.010.062.00.000	Altri beni (Sterilizzati)	€.	566	578	12	566			(1)					13			

Sono da comprendere in questa voce anche le attrezzature generiche.

COD_COGE_NI	Descrizione		Valore netto al 31/12/2016	Valore netto al 31/12/2017	Variazione	Fondo ammortamento 31/12/2016	Ulteriori trasferimenti / aggiornamenti LR23/2015	Giroconti (+/-)	Cessioni d'esercizio (storno fondo beni dismessi)	Ammortamenti dell'esercizio
1.10.20.80.020.000.00.000	**A.II.8.b) Fondo ammortamento Altre immobilizz. Materiali**	€.	2.390	2.408	18	2.390	(10)	0	12	40
1.10.20.80.020.010.00.000	F.do amm. Elaboratori e personal computer e altre attrezzature EDP (Non sterilizzati)	€.	308	299	(9)	308			9	
1.10.20.80.020.012.00.000	F.do amm. Elaboratori e personal computer e altre attrezzature EDP (Sterilizzati)	€.	528	535	7	528				7
1.10.20.80.020.020.00.000	F.do amm. Macchine ufficio ordinarie (Non sterilizzati)	€.	102	101	(1)	102			1	
1.10.20.80.020.022.00.000	F.do amm. Macchine ufficio ordinarie (Sterilizzati)	€.	19	19	0	19				
1.10.20.80.020.030.00.000	F.do amm. Macchine ufficio elettriche ed elettroniche (Non sterilizzati)	€.	5	5	0	5				
1.10.20.80.020.032.00.000	F.do amm. Macchine ufficio elettriche ed elettroniche (Sterilizzati)	€.	3	3	0	3				
1.10.20.80.020.040.00.000	F.do amm. Altri beni materiali da ammortizzare gestione caratteristica (Non sterilizzati)	€.	95	88	(7)	95	(7)			
1.10.20.80.020.042.00.000	F.do amm. Altri beni materiali da ammortizzare gestione caratteristica (Sterilizzati)	€.	43	46	3	43	(1)			4
1.10.20.80.020.050.00.000	F.do amm. Altri beni materiali da ammortizzare gestione non caratteristica (Non sterilizzati)	€.	168	167	(1)	168			2	1
1.10.20.80.020.052.00.000	F.do amm. Altri beni materiali da ammortizzare gestione non caratteristica (Sterilizzati)	€.	215	223	8	215				8
1.10.20.80.020.060.00.000	F.do amm. Altri beni (Non sterilizzati)	€.	343	348	5	343	(1)			6
1.10.20.80.020.062.00.000	F.do amm. Altri beni (Sterilizzati)	€.	561	574	13	561	(1)			14

Sono da comprendere in questa voce anche le attrezzature generiche.

COD_COGE_NI	Descrizione		Valore netto al 31/12/2016	Valore netto al 31/12/2017	Variazione	Costo storico al 31/12/2016	Rivalutazione monetaria es. preced.	Svalutazioni es. preced.	Ulteriori trasferimenti / aggiornamenti LR23/2015	Giroconti (+/-)	Rivalutazione monetaria dell'esercizio	Rivalutazione economica dell'esercizio	Svalutazione dell'esercizio	Capitalizzazioni dell'esercizio	Manutenzioni incrementatiive	Interessi capitalizzati dell'esercizio	Valore definitivo (*) cespite completato
1.10.20.90.000.000.00.000	**A.II.9 Immobilizzazioni in corso ed acconti**	€.	139	284	145	139	0	0	0	0	0	0	0	145	0	0	0
1.10.20.90.010.000.00.000	Immobilizzazioni materiali in corso di esecuzione	€.	0	0	0	0											
1.10.20.90.020.000.00.000	Fornitori conto anticipi per acquisto immobilizzazioni materiali	€.	139	284	145	139								145			
1.10.20.90.030.000.00.000	Altre immobilizzazioni in corso	€.	0	0	0	0											

(*) Il valore definitivo del cespite completato è pari al totale delle capitalizzazioni effettuate ed ha contropartita (in Dare) nella rispettiva voce di bilancio in cui va indicato il cespite finito.

COD_COGE_NI	Descrizione		Valore netto al 31/12/2016	Valore netto al 31/12/2017	Variazione					
1.10.20.98.000.000.00.000	**A.II.10 F.do Svalutazione immobilizzazioni materiali**	€.	0	0	0			0		

COD_COGE_NI	Descrizione		Valore netto al 31/12/2016	Valore netto al 31/12/2017	Variazione	Fondo svalutazione 31/12/2016	Ulteriori trasferimenti / aggiornamenti LR23/2015	Giroconti (+/-)	Utilizzo Fondo (storno fondo svalutazioni)	Svalutazioni dell'esercizio
1.10.20.98.010.000.00.000	**A.II.10.a) F.do Svalutazione Terreni**	€.	0	0	0	0	0	0	0	0
1.10.20.98.010.010.00.000	F.do Svalutazione Terreni Disponibili (Non sterilizzati)	€.	0	0	0	0				
1.10.20.98.010.012.00.000	F.do Svalutazione Terreni Disponibili (sterilizzati)	€.	0	0	0	0				
1.10.20.98.010.020.00.000	F.do Svalutazione Terreni Indisponibili (Non sterilizzati)	€.	0	0	0	0				
1.10.20.98.010.022.00.000	F.do Svalutazione Terreni Indisponibili (sterilizzati)	€.	0	0	0	0				

COD_COGE_NI	Descrizione		Valore netto al 31/12/2016	Valore netto al 31/12/2017	Variazione	Fondo svalutazione 31/12/2016	Ulteriori trasferimenti / aggiornamenti LR23/2015	Giroconti (+/-)	Utilizzo Fondo (storno fondo svalutazioni)	Svalutazioni dell'esercizio
1.10.20.98.020.000.00.000	**A.II.10.b) F.do Svalutazione Fabbricati**	€.	0	0	0	0	0	0	0	0
1.10.20.98.020.010.00.000	F.do Svalutazione Fabbricati Disponibili (Non sterilizzati)	€.	0	0	0	0				
1.10.20.98.020.012.00.000	F.do Svalutazione Fabbricati Disponibili (Sterilizzati)	€.	0	0	0	0				
1.10.20.98.020.020.00.000	F.do Svalutazione Fabbricati Indisponibili (Non sterilizzati)	€.	0	0	0	0				
1.10.20.98.020.022.00.000	F.do Svalutazione Fabbricati Indisponibili (sterilizzati)	€.	0	0	0	0				

COD_COGE_NI	Descrizione		Valore netto al 31/12/2016	Valore netto al 31/12/2017	Variazione	Fondo svalutazione 31/12/2016	Ulteriori trasferimenti / aggiornamenti LR23/2015	Giroconti (+/-)	Utilizzo Fondo (storno fondo svalutazioni)	Svalutazioni dell'esercizio
1.10.20.98.030.000.00.000	**A.II.10.c) F.do Svalutazione Impianti e macchinari**	€.	0	0	0	0	0	0	0	0
1.10.20.98.030.010.00.000	F.do Svalutazione Impianti e macchinari (Non sterilizzati)	€.	0	0	0	0				
1.10.20.98.030.012.00.000	F.do Svalutazione Impianti e macchinari (sterilizzati)	€.	0	0	0	0				

COD_COGE_NI	Descrizione		Valore netto al 31/12/2016	Valore netto al 31/12/2017	Variazione	Fondo svalutazione 31/12/2016	Ulteriori trasferimenti / aggiornamenti LR23/2015	Giroconti (+/-)	Utilizzo Fondo (storno fondo svalutazioni)	Svalutazioni dell'esercizio
20.98.040.000.00.000	**A.II.10.d) F.do Svalutazione Attrezzature sanitarie e scientifiche**	€.	0	0	*0*	0	0	0	0	0
1.10.20.98.040.010.00.000	F.do Svalutazione Attrezz. Sanitarie e scientifiche (Non sterilizzati)	€.	0	0	0	0				
1.10.20.98.040.012.00.000	F.do Svalutazione Attrezz. Sanitarie e scientifiche (Sterilizzati)	€.	0	0	0	0				
1.10.20.98.040.020.00.000	F.do Svalutazione Beni per assistenza protesica (Non sterilizzati)	€.	0	0	0	0				
1.10.20.98.040.022.00.000	F.do Svalutazione Beni per assistenza protesica (Sterilizzati)	€.	0	0	0	0				

COD_COGE_NI	Descrizione		Valore netto al 31/12/2016	Valore netto al 31/12/2017	Variazione	Fondo svalutazione 31/12/2016	Ulteriori trasferimenti / aggiornamenti LR23/2015	Giroconti (+/-)	Utilizzo Fondo (storno fondo svalutazioni)	Svalutazioni dell'esercizio
1.10.20.98.050.000.00.000	**A.II.10.e) F.do Svalutazione Mobili e arredi**	€.	0	0	*0*	0	0	0	0	0
1.10.20.98.050.010.00.000	F.do Svalutazione Mobili e arredi (Non sterilizzati)	€.	0	0	0	0				
1.10.20.98.050.012.00.000	F.do Svalutazione Mobili e arredi (sterilizzati)	€.	0	0	0	0				

COD_COGE_NI	Descrizione		Valore netto al 31/12/2016	Valore netto al 31/12/2017	Variazione	Fondo svalutazione 31/12/2016	Ulteriori trasferimenti / aggiornamenti LR23/2015	Giroconti (+/-)	Utilizzo Fondo (storno fondo svalutazioni)	Svalutazioni dell'esercizio
1.10.20.98.060.000.00.000	**A.II.10.f) F.do Svalutazione Automezzi**	€.	0	0	*0*	0	0	0	0	0
1.10.20.98.060.010.00.000	F.do Svalutazione Automezzi (Non sterilizzati)	€.	0	0	0	0				
1.10.20.98.060.012.00.000	F.do Svalutazione Automezzi (sterilizzati)	€.	0	0	0	0				

COD_COGE_NI	Descrizione		Valore netto al 31/12/2016	Valore netto al 31/12/2017	Variazione	Fondo svalutazione 31/12/2016	Ulteriori trasferimenti / aggiornamenti LR23/2015	Giroconti (+/-)	Utilizzo Fondo (storno fondo svalutazioni)	Svalutazioni dell'esercizio
1.10.20.98.070.000.00.000	**A.II.10.g) F.do Svalutazione Oggetti d'arte**	€.	0	0	*0*	0	0	0	0	0
1.10.20.98.070.010.00.000	F.do Svalutazione Oggetti d'arte	€.	0	0	0	0				

COD_COGE_NI	Descrizione		Valore netto al 31/12/2016	Valore netto al 31/12/2017	Variazione	Fondo svalutazione 31/12/2016	Ulteriori trasferimenti / aggiornamenti LR23/2015	Giroconti (+/-)	Utilizzo Fondo (storno fondo svalutazioni)	Svalutazioni dell'esercizio
1.10.20.98.080.000.00.000	**A.II.10.h) F.do Svalutazione Altre immobil. Materiali**	€.	0	0	*0*	0	0	0	0	0
1.10.20.98.080.010.00.000	F.do Svalutazione Altre immobil. materiali (Non sterilizzati)	€.	0	0	0	0				
1.10.20.98.080.012.00.000	F.do Svalutazione Altre immobil. materiali (sterilizzati)	€.	0	0	0	0				

			Valore netto al 31/12/2016	Valore netto al 31/12/2017	Variazione
1.10.30.00.000.000.00.000	**A.III. Immobilizzazioni finanziarie.**	€.	0	0	*0*

COD_COGE_NI	Descrizione		Valore netto al 31/12/2016	Valore netto al 31/12/2017	Variazione	Valore iniziale LORDO al 31/12/2016	Incrementi dell'esercizio: Giroconti crediti es. preced. (riclassific. e rettifiche)(+/-)	Incrementi dell'esercizio: Incrementi dell'esercizio	Decrementi dell'esercizio: Decrementi per valori sorti in es. precedenti	Ulteriori trasferimenti / aggiornamenti LR23/2015	Decrementi dell'esercizio: Decrementi per valori sorti nell'esercizio	Valore finale LORDO al 31/12/2017	Fondo svalutazione crediti al 31/12/2016	Utilizzo del fondo	Accantonamento al fondo	Fondo svalutazione crediti al 31/12/2017	VALORE NOMINALE DEI CREDITI AL 31/12/2017 PER ANNO DI FORMAZIONE: Anno X-4 e precedenti	Anno X-3	Anno X-2	Anno X-1	Anno X	VALORE NETTO DEI CREDITI AL 31/12/2017 PER SCADENZA: Entro 12 mesi	Tra 1 e 5 anni	Oltre 5 anni
1.10.30.10.000.000.00.000	**A.III.1 Crediti Finanziari**	€.	0	0	*0*	0	0	0	0	0	0	0	0	0	0	0	0	0	0	0	0	0	0	0
1.10.30.10.010.000.00.000	A.III.1.a) Crediti finanziari v/Stato	€.	0	0	0	0						0	0			0					0	0		
1.10.30.10.020.000.00.000	A.III.1.b) Crediti finanziari v/Regione	€.	0	0	0	0						0	0			0					0	0		
1.10.30.10.030.000.00.000	A.III.1.c) Crediti finanziari v/Partecipate	€.	0	0	0	0						0	0			0					0	0		
1.10.30.10.040.000.00.000	A.III.1.d) Crediti finanziari v/Altri	€.	0	0	0	0						0	0			0					0	0		

1.10.30.20.000.000.00.000	**A.III.2 Titoli**	€.	0	0	*0*	0	0	0	0	0	0	0	0	0	0	0

COD_COGE_NI	Descrizione		Valore netto al 31/12/2016	Valore netto al 31/12/2017	Variazione	Costo storico al 31/12/2016	Rivalutazione es. preced.	Svalutazioni es. preced.	Valore iniziale	Ulteriori trasferimenti / aggiornamenti LR23/2015	Giroconti (+/-)	Rivalutazione dell'esercizio	Svalutazione dell'esercizio	Acquisizioni dell'esercizio e conferimenti	Cessioni d'esercizio (valore contabile netto)	Valore contabile	Quadratura con scheda Dettaglio_SP
1.10.30.20.010.000.00.000	**A.III.2.a) Partecipazioni**	€.	0	0	*0*	0	0	0	0	0	0	0	0	0	0	0	
1.10.30.20.010.010.00.000	Partecipazioni in imprese controllate	€.	0	0	0	0			0		0	0	0	0	0	0	OK
1.10.30.20.010.015.00.000	Partecipazioni in imprese collegate	€.	0	0	0	0			0		0	0	0	0	0	0	OK
1.10.30.20.010.020.00.000	Partecipazioni in altre imprese	€.	0	0	0	0			0		0	0	0	0	0	0	OK
	Per Input vedi tabelle foglio Dettaglio_SP-San (Riga C134)																

COD_COGE_NI	Descrizione		Valore netto al 31/12/2016	Valore netto al 31/12/2017	Variazione	Costo storico al 31/12/2016	Rivalutazione es. preced.	Svalutazioni es. preced.	Valore iniziale	Ulteriori trasferimenti / aggiornamenti LR23/2015	Giroconti (+/-)	Rivalutazione dell'esercizio	Svalutazione dell'esercizio	Acquisizioni dell'esercizio e conferimenti	Cessioni d'esercizio (valore contabile netto)	Valore contabile
1.10.30.20.020.000.00.000	**A.III.2.b) Altri Titoli**	€.	0	0	*0*	0	0	0	0	0	0	0	0	0	0	0
1.10.30.20.020.010.00.000	A.III.2.b.1) Titoli di Stato	€.	0	0	0	0			0							0
1.10.30.20.020.020.00.000	A.III.2.b.2) Altre Obbligazioni	€.	0	0	0	0			0							0
1.10.30.20.020.030.00.000	A.III.2.b.3) Titoli azionari quotati in Borsa	€.	0	0	0	0			0							0
1.10.30.20.020.040.00.000	A.III.2.b.4) Titoli diversi	€.	0	0	0	0			0							0

1.20.00.00.000.000.00.000	**B) ATTIVO CIRCOLANTE.**	€.	**275.719**	**294.145**	**18.426**

			Valore netto al 31/12/2016	Valore netto al 31/12/2017	Variazione
1.20.10.00.000.000.00.000	**B.I. Rimanenze**	€.	**3.220**	**491**	**(2.729)**

COD_COGE_NI	Descrizione		Valore netto al 31/12/2016	Valore netto al 31/12/2017	Variazione	Rimanenze iniziali (al netto Fdo Svalut. Magazzino)	Giroconti e Riclassificazioni (+/-)	Acquisti d'esercizio	Utilizzi / Decrementi del F.do Svalutazione Magazzino	Ulteriori trasferimenti / aggiornamenti LR23/2015	Incrementi del F.do Svalutazione Magazzino	Consumi d'esercizio	Rimanenze finali (al netto F.do Svalut. Magazzino)	di cui Rim. Fin. presso terzi per distribuzione per nome e per conto	di cui Rim. Finali di reparto
1.20.10.10.000.000.00.000	**B.I.1 Rimanenze di materiale sanitario**	€.	**3.070**	**360**	**(2.710)**	**3.070**	**0**	**24.883**	**0**	**(2.668)**	**0**	**24.925**	**360**	**0**	**321**
1.20.10.10.010.010.01.000	Farmaceutici: Specialità Medicinali (File F compreso HCV)	€.				0									
1.20.10.10.010.010.01.050	Farmaceutici: Specialità Medicinali (File F escluso HCV)	€.	0	0	0	0							0		
1.20.10.10.010.010.01.070	Farmaceutici: Specialità Medicinali (HCV)	€.	0	0	0	0							0		
1.20.10.10.010.010.02.000	Farmaceutici: Specialità Medicinali (altro: farmaci ospedalieri)	€.	18	20	2	18		36				34	20		1
1.20.10.10.010.020.00.000	Farmaceutici: Specialità Medicinali (Doppio Canale ex Nota CUF 37)	€.	0	0	0	0		23.609				23.609	0		
1.20.10.10.010.030.00.000	Farmaceutici: Specialità Medicinali (Primo Ciclo terapeutico D.G.R. 10246/02)	€.	0	0	0	0							0		
1.20.10.10.010.810.00.000	Farmaceutici: Specialità Medicinali da Asl/Ao/Fondazioni della Regione	€.	0	0	0	0							0		
1.20.10.10.010.820.00.000	Farmaceutici: Specialità Medicinali (Doppio Canale ex Nota CUF 37) da Asl/Ao/Fondazioni della Regione	€.	0	0	0	0							0		
1.20.10.10.020.010.00.000	Farmaceutici: Ossigeno	€.	0	0	0	0							0		
1.20.10.10.020.020.00.000	Farmaceutici: Ossigeno (Doppio Canale)	€.	0	0	0	0							0		
1.20.10.10.020.810.00.000	Farmaceutici: Ossigeno da Asl/Ao/Fondazioni della Regione	€.	0	0	0	0							0		
1.20.10.10.020.820.00.000	Farmaceutici: Ossigeno (Doppio Canale) da Asl/Ao/Fondazioni della Regione	€.	0	0	0	0							0		
1.20.10.10.025.010.00.000	Farmaceutici: Specialità Medicinali SENZA AIC	€.	0	0	0	0							0		
1.20.10.10.025.020.00.000	Farmaceutici: Galenici e altri medicinali SENZA AIC	€.	0	0	0	0							0		
1.20.10.10.025.030.00.000	Farmaceutici: Ossigeno e gas medicali SENZA AIC	€.	0	0	0	0		16				16	0		
1.20.10.10.030.010.00.000	Emoderivati	€.	0	0	0	0							0		
1.20.10.10.030.012.00.000	Emoderivati da Privati [SOLAMENTE OVE GESTITI NELL'AMBITO DEL CONSORZIO INTERREGIONALE]	€.	0	0	0	0							0		

1.20.10.10.030.020.00.000	Emoderivati (Doppio Canale ex Nota CUF 37)	€.	0	0	0	0						0			
1.20.10.10.030.810.00.000	Emoderivati da Asl/Ao/Fondazioni della Regione [ESCLUSI EMODERIVATI GESTITI VIA CONSORZIO INTERREGIONALE]	€.	0	0	0	0						0			
1.20.10.10.030.812.00.000	Emoderivati da Asl/Ao/Fondazioni della Regione [SOLAMENTE OVE GESTITI NELL'AMBITO DEL CONSORZIO INTERREGIONALE]	€.	0	0	0	0						0			
1.20.10.10.030.815.00.000	Emoderivati da Az. Pubbliche Extra/Regione [SOLAMENTE OVE GESTITI NELL'AMBITO DEL CONSORZIO INTERREGIONALE]	€.	0	0	0	0						0			
1.20.10.10.030.820.00.000	Emoderivati (Doppio Canale ex Nota CUF 37) da Asl/Ao/Fondazioni della Regione	€.	0	0	0	0						0			
1.20.10.10.030.900.00.000	Emoderivati di produzione regionale	€.	0	0	0	0						0			
1.20.10.10.040.010.00.000	Prodotti dietetici	€.	0	0	0	0						0			
1.20.10.10.050.010.00.000	Dispositivi medico diagnostici in vitro: Materiali diagnostici - Cnd: W	€.	197	177	(20)	197		633				653	177		174
1.20.10.10.050.020.00.000	Dispositivi medici: Materiali diagnostici (materiale per apparecchiature sanitarie e relativi componenti.) Cnd: Z	€.	0	0	0	0		1				1	0		
1.20.10.10.050.030.00.000	Prodotti chimici: Materiali diagnostici (senza Cnd)	€.	41	38	(3)	41		146				149	38		37
1.20.10.10.060.010.00.000	Dispositivi medici: Presidi chirurgici e materiali sanitari - Cnd: A; B; D; G; H; K; L; M; N; Q; R; S; T; U; V; Y	€.	28	19	(9)	28		45				54	19		6
1.20.10.10.060.020.00.000	Dispositivi per appar. Cardiocircolatorio Cnd: C	€.	1	1	0	1							1		
1.20.10.10.060.030.00.000	Dispositivi medici con repertorio e senza CND (tipo 2, kit)	€.	0	0	0	0							0		
1.20.10.10.060.040.00.000	Dispositivi medici non registrati in Italia (senza repertorio e con CND assimilabile)	€.	0	0	0	0							0		
1.20.10.10.070.010.00.000	Materiale chirurgico e prodotti per uso veterinario	€.	2	6	4	2		5				1	6		6
1.20.10.10.080.010.00.000	Materiali protesici (c.d. protesica "Maggiore") [compilazione ASL] - Cnd: Y	€.	0	0	0	0							0		
1.20.10.10.080.020.00.000	Materiali protesici (c.d. protesica "Minore") [compilazione ASL] - Cnd: T04	€.	0	0	0	0							0		
1.20.10.10.080.030.00.000	Dispositivi medici impiantabili attivi: Materiali protesici (endoprotesi) [compilazione AO-Iccs] - Cnd: J	€.	0	0	0	0							0		
1.20.10.10.080.040.00.000	Dispositivi medici: Materiali protesici (endoprotesi non attive) [compilazione AO-Iccs] - Cnd: P	€.	0	0	0	0							0		
1.20.10.10.090.010.00.000	Dispositivi medici: Materiali per emodialisi - Cnd: F	€.	0	0	0	0							0		
1.20.10.10.100.010.00.000	Materiali per la profilassi igienico-sanitari: sieri	€.	0	0	0	0							0		
1.20.10.10.100.020.00.000	Materiali per la profilassi igienico-sanitari: vaccini	€.	2.669	0	(2.669)	2.669	(1)			(2.668)			0		
1.20.10.10.120.010.00.000	Prodotti farmaceutici per uso veterinario	€.	85	38	(47)	85		74				121	38		38
1.20.10.10.130.010.00.000	Sangue ed emocomponenti	€.	0	0	0	0		156				156	0		
1.20.10.10.130.800.00.000	Sangue ed emocomponenti acquistati Extraregione	€.	0	0	0	0							0		
1.20.10.10.130.810.00.000	Sangue ed emocomponenti da Asl/Ao/Fondazioni della Regione	€.	0	0	0	0							0		
1.20.10.10.800.010.00.000	Altri beni e prodotti sanitari (PRODOTTI SENZA REPERTORIO E/O CND)	€.	29	61	32	29	1	162				131	61		59
1.20.10.10.800.810.00.000	Altri beni e prodotti sanitari (escluso Specialità medicinali, ossigeno, emoderivati e sangue) da Asl/Ao/Fondazioni della Regione	€.	0	0	0	0							0		
1.20.10.10.900.010.00.000	**B.I.1.i) Acconti su forniture materiale sanitario**	**€.**	0	0	**0**	0									

1.20.10.20.000.000.00.000	**B.I.2 Rimanenze di materiale non sanitario**	**€.**	**150**	**131**	***(19)***	**150**	**0**	**371**	**0**	**0**	**0**	**390**	**131**	**0**	**59**

COD_COGE_NI	Descrizione		Valore netto al 31/12/2016	Valore netto al 31/12/2017	Variazione	Rimanenze iniziali (al netto Fdo Svalut. Magazzino)	Giroconti e Riclassificazioni (+/-)	Acquisti d'esercizio	Utilizzi / Decrementi del F.do Svalutazione Magazzino	Ulteriori trasferimenti / aggiornamenti LR23/2015	Incrementi del F.do Svalutazione Magazzino	Consumi d'esercizio	Rimanenze finali (al netto F.do Svalut. Magazzino)	di cui Rim. Fin. presso terzi per distribuzione per nome e per conto	di cui Rim. Finali di reparto
1.20.10.20.020.010.00.000	Prodotti alimentari	€.	0	0	0	0							0		
1.20.10.20.020.020.00.000	Materiale di guardaroba, di pulizia e di convivenza in genere	€.	58	47	(11)	58		52				63	47		12
1.20.10.20.020.030.00.000	Carburanti e lubrificanti	€.	0	0	0	0		123				123	0		
1.20.10.20.020.040.00.000	Combustibili	€.	0	0	0	0							0		
1.20.10.20.020.050.00.000	Cancelleria e stampati	€.	51	44	(7)	51		122				129	44		7
1.20.10.20.020.060.00.000	Supporti informatici e materiale per EDP	€.	0	0	0	0		11				11	0		
1.20.10.20.020.070.00.000	Materiale per manutenzioni e riparazioni immobili	€.	0	0	0	0		18				18	0		
1.20.10.20.020.080.00.000	Materiale per manutenzioni e riparazioni mobili e macchine	€.	0	0	0	0							0		
1.20.10.20.020.090.00.000	Materiale per manutenzioni e riparazioni attrezzature tecnico scientifico sanitarie	€.	0	0	0	0							0		
1.20.10.20.020.100.00.000	Materiale per manutenzioni e riparazioni attrezzature tecnico economali	€.	0	0	0	0							0		
1.20.10.20.020.110.00.000	Materiale per manutenzioni e riparazioni automezzi (sanitari e non)	€.	0	0	0	0							0		
1.20.10.20.020.120.00.000	Materiale per manutenzioni e riparazioni - Altro	€.	0	0	0	0							0		
1.20.10.20.020.130.00.000	Altri beni non sanitari	€.	41	40	(1)	41		45				46	40		40
1.20.10.20.020.140.00.000	Altri beni non sanitari da Asl/AO della Regione	€.	0	0	0	0							0		
1.20.10.20.010.010.00.000	**B.I.2.g) Acconti su forniture materiale non sanitario**	**€.**	0	0	**0**	0									

			Valore netto al 31/12/2016	Valore netto al 31/12/2017	Variazione
1.20.20.00.000.000.00.000	**B.II. Crediti**	**€.**	**257.915**	**261.230**	***3.315***

1.20.20.10.000.000.00.000	**B.II.1) Crediti v/Stato**	**€.**	**149**	**66**	***(83)***	**149**	**0**	**0**	**83**	**0**	**0**	**66**	**42**	**0**	**0**	**0**	**0**	**0**	**24**	**0**	**42**	**0**	**0**	**66**	**0**

COD_COGE_NI	Descrizione		Valore netto al 31/12/2016	Valore netto al 31/12/2017	Variazione	Valore iniziale LORDO al 31/12/2016	Incrementi dell'esercizio: Giroconti crediti es. preced. (riclassific. e rettifiche)(+/-)	Incrementi dell'esercizio: Incrementi dell'esercizio	Decrementi dell'esercizio: Decrementi per valori sorti in es. precedenti	Ulteriori trasferimenti / aggiornamenti LR23/2015	Decrementi dell'esercizio: Decrementi per valori sorti nell'esercizio	Valore finale LORDO al 31/12/2017	Di cui Fatture da emettere	Fondo svalutazione crediti al 31/12/2016	Utilizzo del fondo	Accantonamento al fondo	Fondo svalutazione crediti al 31/12/2017	VALORE NOMINALE DEI CREDITI AL 31/12/2017 PER ANNO DI FORMAZIONE: Anno X-4 e precedenti	Anno X-3	Anno X-2	Anno X-1	Anno X	VALORE NETTO DEI CREDITI AL 31/12/2017 PER SCADENZA: Entro 12 mesi	Tra 1 e 5 anni	Oltre 5 anni
1.20.20.10.010.000.00.000	B.II.1.a) Crediti v/Stato per spesa corrente - Integrazione a norma del D.L.vo 56/2000	€.	0	0	0	0						0		0			0					0	0		
1.20.20.10.015.000.00.000	B.II.1.b) Crediti v/Stato per spesa corrente - FSN	€.	0	0	0	0						0		0			0					0	0		
1.20.20.10.020.000.00.000	B.II.1.c) Crediti v/Stato per mobilità attiva extraregionale	€.	0	0	0	0	0	0	0	0	0	0	0	0	0	0	0	0	0	0	0	0	0	0	0
1.20.20.10.020.010.00.000	B.II.1.c.1) Crediti v/Stato per mobilità attiva extraregionale pubblica	€.	0	0	0	0						0		0			0					0	0		
1.20.20.10.020.020.00.000	B.II.1.c.2) Crediti v/Stato per mobilità attiva extraregionale privata	€.	0	0	0	0						0		0			0					0	0		
1.20.20.10.025.000.00.000	B.II.1.d) Crediti v/Stato per mobilità attiva internazionale	€.	0	0	0	0						0		0			0					0	0		
1.20.20.10.030.000.00.000	B.II.1.e) Crediti v/Stato per acconto quota fabbisogno sanitario regionale standard	€.	0	0	0	0						0		0			0					0	0		
1.20.20.10.035.000.00.000	B.II.1.f) Crediti v/Stato per finanziamento sanitario aggiuntivo corrente	€.	0	0	0	0						0		0			0					0	0		
1.20.20.10.040.000.00.000	B.II.1.g) Crediti v/Stato per spesa corrente - altro	€.	0	66	66	0	149		83			66	42	0			0		24		42	0	0	66	
1.20.20.10.045.000.00.000	B.II.1.h) Crediti v/Stato per finanziamenti per investimenti	€.	0	0	0	0						0		0			0					0	0		
1.20.20.10.050.000.00.000	B.II.1.i) Crediti v/Stato per ricerca	€.	0	0	0	0	0	0	0	0	0	0	0	0	0	0	0	0	0	0	0	0	0	0	0
1.20.20.10.050.010.00.000	B.II.1.i.1) Crediti v/Stato per ricerca corrente - Ministero della Salute	€.	0	0	0	0						0		0			0					0	0		
1.20.20.10.050.020.00.000	B.II.1.i.2) Crediti v/Stato per ricerca finalizzata - Ministero della Salute	€.	0	0	0	0						0		0			0					0	0		
1.20.20.10.050.030.00.000	B.II.1.i.3) Crediti v/Stato per ricerca - altre Amministrazioni centrali	€.	0	0	0	0						0		0			0					0	0		
1.20.20.10.050.040.00.000	B.II.1.i.4) Crediti v/Stato per ricerca - finanziamenti per investimenti	€.	0	0	0	0						0		0			0					0	0		
1.20.20.10.090.000.00.000	B.II.1.l) Crediti v/prefetture	€.	149	0	(149)	149	(149)					0		0			0					0	0		

1.20.20.20.000.000.00.000	B.II.2) Crediti v/Regione	€.	194.955	216.956	22.001	194.955	(116.573)	1.856.475	113.419	0	1.604.482	216.956	0	0	0	0	0	49.951	10.184	16.703	0	140.118	209.798	4.635	2.523
							Incrementi dell'esercizio		Decrementi dell'esercizio		Decrementi dell'esercizio							VALORE NOMINALE DEI CREDITI AL 31/12/2017 PER ANNO DI FORMAZIONE					VALORE NETTO DEI CREDITI AL 31/12/2017 PER SCADENZA		
COD_COGE_NI	Descrizione		Valore netto al 31/12/2016	Valore netto al 31/12/2017	Variazione	Valore iniziale LORDO al 31/12/2016	Giroconti crediti es. preced. (riclassific. e rettifiche)(+/-)	Incrementi dell'esercizio	Decrementi per valori sorti in es. precedenti	Ulteriori trasferimenti / aggiornamenti LR23/2015	Decrementi per valori sorti nell'esercizio	Valore finale LORDO al 31/12/2017	Di cui Fatture da emettere	Fondo svalutazione crediti al 31/12/2016	Utilizzo del fondo	Accantonamento al fondo	Fondo svalutazione crediti al 31/12/2017	Anno X-4 e precedenti	Anno X-3	Anno X-2	Anno X-1	Anno X	Entro 12 mesi	Tra 1 e 5 anni	Oltre 5 anni
1.20.20.20.010.000.00.000	B.II.2.a) Crediti v/Regione o Provincia Autonoma per spesa corrente	€.	189.015	211.053	22.038	189.015	(116.573)	1.856.177	113.232	0	1.604.334	211.053	0	0	0	0	0	49.951	10.184	16.703	0	134.215	203.895	4.635	2.523
1.20.20.20.010.010.00.000	B.II.2.a.1) Crediti v/Regione o Provincia Autonoma per spesa corrente - IRAP	€.	0	0	0	0						0		0			0					0	0		
1.20.20.20.010.020.00.000	B.II.2.a.2) Crediti v/Regione o Provincia Autonoma per spesa corrente - Addizionale IRPEF	€.	0	0	0	0						0		0			0					0	0		
1.20.20.20.010.030.00.000	B.II.2.a.3) Crediti v/Regione o Provincia Autonoma per quota FSR	€.	137.465	180.944	43.479	137.465	690	1.605.891	85.003	0	1.478.099	180.944	0	0	0	0	0	44.850	2.731	4.881	0	128.482	180.192	0	752
1.20.20.20.010.030.10.000	B.II.2.a.3.1) Crediti da Regione per Quota capitaria Sanitaria	€.	76.638	111.882	35.244	76.638	4.230	1.418.267	76.638		1.310.615	111.882		0			0	0	0	0	0	111.882	111.882	0	0
1.20.20.20.010.030.20.000	B.II.2.a.3.2) Crediti da Regione per Quota capitaria A.S.S.I.	€.	59.145	57.845	(1.300)	59.145	(3.540)	169.009	7.435		159.334	57.845		0			0	44.098	2.731	4.881	0	6.135	57.845	0	0
1.20.20.20.010.030.30.000	B.II.2.a.3.3) Crediti da Regione per Funzioni non tariffate	€.	0	85	85	0		3.689			3.604	85		0			0	0	0	0	0	85	85	0	0
1.20.20.20.010.030.40.000	B.II.2.a.3.4) Crediti da Regione per Obiettivi di PSSR	€.	930	509	(421)	930		3.155	930		2.646	509		0			0	0	0	0	0	509	509	0	0
1.20.20.20.010.030.50.000	B.II.2.a.3.5) Crediti da Regione per Contributi vincolati da FSR	€.	752	8.891	8.139	752		8.139				8.891		0			0	752	0	0	0	8.139	8.139	0	752
1.20.20.20.010.030.60.000	B.II.2.a.3.6) Crediti da Regione per Contributi vincolati extra FSR	€.	0	1.732	1.732	0		3.632			1.900	1.732		0			0	0	0	0	0	1.732	1.732	0	0
1.20.20.20.010.040.00.000	B.II.2.a.4) Crediti v/Regione o Provincia Autonoma per mobilità attiva intraregionale	€.	0	0	0	0	(81.958)	155.808			73.850	0		0			0	0	0	0	0	0	0	0	0
1.20.20.20.010.050.00.000	B.II.2.a.5) Crediti v/Regione o Provincia Autonoma per mobilità attiva extraregionale	€.	36.279	17.970	(18.309)	36.279	(38.166)	63.262	16.559	0	26.846	17.970	0	0	0	0	0	1.424	6.535	10.011	0	0	17.970	0	0
1.20.20.20.010.050.10.000	B.II.2.a.5.1) Crediti v/Regione o Provincia Autonoma per mobilità attiva extraregionale A.Ospedaliere	€.	35.014	16.705	(18.309)	35.014	(24.400)	22.650	16.559			16.705		0			0	159	6.535	10.011	0	0	16.705		
1.20.20.20.010.050.20.000	B.II.2.a.5.2) Crediti v/Regione o Provincia Autonoma per mobilità attiva extraregionale Fondazioni (anche pubbliche)	€.	0	0	0	0						0		0			0					0	0		
1.20.20.20.010.050.30.000	B.II.2.a.5.3) Crediti v/Regione o Provincia Autonoma per mobilità attiva extraregionale a Privati	€.	1.265	1.265	0	1.265	(13.766)	40.612			26.846	1.265		0			0	1.265				0	1.265		
1.20.20.20.010.060.00.000	B.II.2.a.6) Crediti v/Regione o Provincia Autonoma per acconto quota FSR	€.	0	0	0	0						0		0			0					0	0		
1.20.20.20.010.070.00.000	B.II.2.a.7) Crediti v/Regione o Provincia Autonoma per finanziamento sanitario aggiuntivo corrente LEA	€.	0	0	0	0						0		0			0					0	0		
1.20.20.20.010.080.00.000	B.II.2.a.8) Crediti v/Regione o Provincia Autonoma per finanziamento sanitario aggiuntivo corrente extra LEA	€.	0	0	0	0						0		0			0					0	0		
1.20.20.20.010.090.00.000	B.II.2.a.9) Crediti v/Regione o Provincia Autonoma per spesa corrente - altro	€.	15.271	12.139	(3.132)	15.271	2.861	31.216	11.670		25.539	12.139		0			0	3.677	918	1.811	0	5.733	5.733	4.635	1.771
1.20.20.20.010.100.00.000	B.II.2.a.10) Crediti v/Regione o Provincia Autonoma per ricerca	€.	0	0	0	0						0		0			0					0	0		
1.20.20.20.020.000.00.000	B.II.2.b) Crediti v/Regione o Provincia Autonoma per versamenti a patrimonio netto	€.	5.940	5.903	(37)	5.940	0	298	187	0	148	5.903	0	0	0	0	0	0	0	0	0	5.903	5.903	0	0
1.20.20.20.020.010.00.000	B.II.2.b.1) Crediti v/Regione o Provincia Autonoma per finanziamenti per investimenti	€.	5.940	5.903	(37)	5.940		298	187		148	5.903		0			0					5.903	5.903		
1.20.20.20.020.020.00.000	B.II.2.b.2) Crediti v/Regione o Provincia Autonoma per incremento fondo dotazione	€.	0	0	0	0						0		0			0					0	0		
1.20.20.20.020.030.00.000	B.II.2.b.3) Crediti v/Regione o Provincia Autonoma per ripiano perdite	€.	0	0	0	0						0		0			0					0	0		
1.20.20.20.020.040.00.000	B.II.2.b.4) Crediti v/Regione per copertura debiti al 31/12/2005	€.	0	0	0	0						0		0			0					0	0		
1.20.20.20.020.050.00.000	B.II.2.b.5) Crediti v/Regione o Provincia Autonoma per ricostituzione risorse da investimenti es. precedenti	€.	0	0	0	0						0		0			0					0	0		

							Incrementi dell'esercizio		Decrementi dell'esercizio		Decrementi dell'esercizio							VALORE NOMINALE DEI CREDITI AL 31/12/2017 PER ANNO DI FORMAZIONE					VALORE NETTO DEI CREDITI AL 31/12/2017 PER SCADENZA		
			Valore netto al 31/12/2016	Valore netto al 31/12/2017	Variazione	Valore iniziale LORDO al 31/12/2016	Giroconti crediti es. preced. (riclassific. e rettifiche)(+/-)	Incrementi dell'esercizio	Decrementi per valori sorti in es. precedenti	Ulteriori trasferimenti / aggiornamenti LR23/2015	Decrementi per valori sorti nell'esercizio	Valore finale LORDO al 31/12/2017	Di cui Fatture da emettere	Fondo svalutazione crediti al 31/12/2016	Utilizzo del fondo	Accantonamento al fondo	Fondo svalutazione crediti al 31/12/2017	Anno X-4 e precedenti	Anno X-3	Anno X-2	Anno X-1	Anno X	Entro 12 mesi	Tra 1 e 5 anni	Oltre 5 anni
1.20.20.30.000.000.00.000	B.II.3) Crediti v/Comuni	€.	253	167	(86)	311			86			225	1	58			58	190	0	10	3	22	15	144	8

1.20.20.40.000.000.00.000	B.II.4) Crediti v/Aziende sanitarie pubbliche	€.	55.147	36.767	(18.380)	55.225	0	10.795	22.696	2.668	9.147	36.845	231	78	0	0	78	14.751	92	375	15.315	6.312	6.312	15.977	14.478
							Incrementi dell'esercizio		Decrementi dell'esercizio		Decrementi dell'esercizio							VALORE NOMINALE DEI CREDITI AL 31/12/2017 PER ANNO DI FORMAZIONE					VALORE NETTO DEI CREDITI AL 31/12/2017 PER SCADENZA		
COD_COGE_NI	Descrizione		Valore netto al 31/12/2016	Valore netto al 31/12/2017	Variazione	Valore iniziale LORDO al 31/12/2016	Giroconti crediti es. preced. (riclassific. e rettifiche)(+/-)	Incrementi dell'esercizio	Decrementi per valori sorti in es. precedenti	Ulteriori trasferimenti / aggiornamenti LR23/2015	Decrementi per valori sorti nell'esercizio	Valore finale LORDO al 31/12/2017	Di cui Fatture da emettere	Fondo svalutazione crediti al 31/12/2016	Utilizzo del fondo	Accantonamento al fondo	Fondo svalutazione crediti al 31/12/2017	Anno X-4 e precedenti	Anno X-3	Anno X-2	Anno X-1	Anno X	Entro 12 mesi	Tra 1 e 5 anni	Oltre 5 anni
1.20.20.40.010.000.00.000	B.II.4.a) Crediti v/Aziende sanitarie pubbliche della Regione	€.	55.048	36.660	(18.388)	55.048	0	10.703	22.668	2.668	9.091	36.660	209	0	0	0	0	14.652	69	356	15.307	6.276	6.276	15.919	14.465
1.20.20.40.010.010.00.000	B.II.4.a.1) Crediti v/Aziende sanitarie pubbliche della Regione - per mobilità in compensazione	€.	0	0	0	0	0	0	0	0	0	0	0	0	0	0	0	0	0	0	0	0	0	0	0
1.20.20.40.010.010.11.000	Crediti da Agenzie Tutela Salute della Regione per mobilità intraregionale in compensazione	€.	0	0	0	0						0		0			0					0	0		
1.20.20.40.010.020.00.000	B.II.4.a.2) Crediti v/Aziende sanitarie pubbliche della Regione - per mobilità non in compensazione	€.	5.360	2.519	(2.841)	5.360	0	0	2.841	0	0	2.519	0	0	0	0	0	2.519	0	0	0	0	0	60	2.459
1.20.20.40.010.020.11.000	Crediti da Agenzie Tutela Salute della Regione per mobilità non in compensazione	€.	5.360	2.519	(2.841)	5.360			2.841			2.519		0			0	2.519				0	0	60	2.459
1.20.20.40.010.030.00.000	B.II.4.a.3) Crediti v/Aziende sanitarie pubbliche della Regione - per altre prestazioni	€.	45.480	31.473	(14.007)	45.480	0	10.703	15.619	0	9.091	31.473	209	0	0	0	0	12.133	69	356	15.307	3.608	3.608	15.859	12.006
1.20.20.40.010.030.11.000	Crediti da Agenzie Tutela Salute della Regione	€.	226	42	(184)	226		65	202		47	42	13	0			0	24				18	18	24	
1.20.20.40.010.030.21.000	Crediti da Aziende Socio-Sanitarie Territoriali della Regione	€.	45.254	31.431	(13.823)	45.254		10.638	15.417		9.044	31.431	196	0			0	12.109	69	356	15.307	3.590	3.590	15.835	12.006
1.20.20.40.010.030.30.000	Crediti da IRCCS e Fondazioni di diritto pubblico della Regione	€.	0	0	0	0						0		0			0					0	0		
1.20.20.40.010.040.00.000	B.II.4.a.4) Crediti v/ ATS per operazioni di conferimento/scorporo LR23/2015	€.	0	0	0	0						0		0			0					0	0		
1.20.20.40.010.050.00.000	B.II.4.a.5) Crediti v/ ASST per operazioni di conferimento/scorporo LR23/2015	€.	4.208	2.668	(1.540)	4.208			4.208	2.668		2.668		0			0					2.668	2.668		
1.20.20.40.020.000.00.000	B.II.4.b) Acconto quota FSR da distribuire	€.	0	0	0	0						0		0			0					0	0		
1.20.20.40.030.000.00.000	B.II.4.c) Crediti v/Aziende sanitarie pubbliche Extraregione per Mobilità Attiva non in compensazione / Altre prestazioni	€.	99	107	8	177		92	28		56	185	22	78			78	99	23	19	8	36	36	58	13

			Valore netto al 31/12/2016	Valore netto al 31/12/2017	Variazione																				
1.20.20.50.000.000.00.000	B.II.5) Crediti v/Società partecipate e/o enti dipendenti dalla Regione	€.	0	0	0	0	0	0	0	0	0	0	0	0	0	0	0	0	0	0	0	0	0	0	0

							Incrementi dell'esercizio		Decrementi dell'esercizio		Decrementi dell'esercizio							VALORE NOMINALE DEI CREDITI AL 31/12/2017 PER ANNO DI FORMAZIONE					VALORE NETTO DEI CREDITI AL 31/12/2017 PER SCADENZA		
COD_COGE_NI	Descrizione		Valore netto al 31/12/2016	Valore netto al 31/12/2017	Variazione	Valore iniziale LORDO al 31/12/2016	Giroconti crediti es. preced. (riclassific. e rettifiche)(+/-)	Incrementi dell'esercizio	Decrementi per valori sorti in es. precedenti	Ulteriori trasferimenti / aggiornamenti LR23/2015	Decrementi per valori sorti nell'esercizio	Valore finale LORDO al 31/12/2017	Di cui Fatture da emettere	Fondo svalutazione crediti al 31/12/2016	Utilizzo del fondo	Accantonamento al fondo	Fondo svalutazione crediti al 31/12/2017	Anno X-4 e precedenti	Anno X-3	Anno X-2	Anno X-1	Anno X	Entro 12 mesi	Tra 1 e 5 anni	Oltre 5 anni
1.20.20.50.010.000.00.000	B.II.5.a) Crediti v/Enti Regionali	€.	0	0	0	0	0	0	0	0	0	0	0	0	0	0	0	0	0	0	0	0	0	0	0
1.20.20.50.010.010.00.000	Crediti v/Arpa	€.	0	0	0	0						0		0			0					0	0		
1.20.20.50.010.020.00.000	Crediti v/Altri enti regionali	€.	0	0	0	0						0		0			0					0	0		
1.20.20.50.020.000.00.000	B.II.5.b) Crediti v/sperimentazioni gestionali	€.	0	0	0	0						0		0			0					0	0		
1.20.20.50.030.000.00.000	B.II.5.c) Crediti v/società controllate e collegate (partecipate)	€.	0	0	0	0						0		0			0					0	0		

							Incrementi dell'esercizio		Decrementi dell'esercizio		Decrementi dell'esercizio							VALORE NOMINALE DEI CREDITI AL 31/12/2017 PER ANNO DI FORMAZIONE					VALORE NETTO DEI CREDITI AL 31/12/2017 PER SCADENZA		
			Valore netto al 31/12/2016	Valore netto al 31/12/2017	Variazione	Valore iniziale LORDO al 31/12/2016	Giroconti crediti es. preced. (riclassific. e rettifiche)(+/-)	Incrementi dell'esercizio	Decrementi per valori sorti in es. precedenti	Ulteriori trasferimenti / aggiornamenti LR23/2015	Decrementi per valori sorti nell'esercizio	Valore finale LORDO al 31/12/2017	Di cui Fatture da emettere	Fondo svalutazione crediti al 31/12/2016	Utilizzo del fondo	Accantonamento al fondo	Fondo svalutazione crediti al 31/12/2017	Anno X-4 e precedenti	Anno X-3	Anno X-2	Anno X-1	Anno X	Entro 12 mesi	Tra 1 e 5 anni	Oltre 5 anni
1.20.20.60.000.000.00.000	B.II.6) Crediti v/Erario	€.	29	14	(15)	29		56	21		50	14		0			0				8	6	14		

			Valore netto al 31/12/2016	Valore netto al 31/12/2017	Variazione
1.20.20.70.000.000.00.00	**B.II.7) Crediti v/Altri**	€.	7.382	7.260	*(122)*

	Valore iniziale LORDO al 31/12/2016	Giroconti crediti es. preced. (riclassific. e rettifiche)(+/-)	Incrementi dell'esercizio	Decrementi dell'esercizio: Decrementi per valori sorti in es. precedenti	Ulteriori trasferimenti / aggiornamenti LR23/2015	Decrementi dell'esercizio: Decrementi per valori sorti nell'esercizio	Valore finale LORDO al 31/12/2017	Di cui Fatture da emettere	Fondo svalutazione crediti al 31/12/2016	Utilizzo del fondo	Accantonamento al fondo	Fondo svalutazione crediti al 31/12/2017	VALORE NOMINALE DEI CREDITI AL 31/12/2017 PER ANNO DI FORMAZIONE: Anno X-4 e precedenti	Anno X-3	Anno X-2	Anno X-1	Anno X	VALORE NETTO DEI CREDITI AL 31/12/2017 PER SCADENZA: Entro 12 mesi	Tra 1 e 5 anni	Oltre 5 anni
1.20.20.70.000.000.00.00	8.097	(7)	8.388	1.856	0	6.648	7.974	418	715	1	0	714	4.795	481	572	453	1.673	1.734	904	4.622

COD_COGE_NI	Descrizione		Valore netto al 31/12/2016	Valore netto al 31/12/2017	Variazione
1.20.20.70.010.000.00.00	B.II.7.a) Crediti v/clienti privati	€.	7.058	6.622	(436)
1.20.20.70.020.000.00.00	B.II.7.b) Crediti v/gestioni liquidatorie / stralcio	€.	0	0	0
1.20.20.70.030.000.00.00	B.II.7.c) Crediti v/altri soggetti pubblici	€.	251	569	318
1.20.20.70.040.000.00.00	B.II.7.d) Crediti v/altri soggetti pubblici per ricerca	€.	0	0	0
1.20.20.70.050.000.00.00	B.II.7.e) Altri crediti diversi	€.	73	69	(4)
1.20.20.70.050.010.00.00	B.II.7.e.1) Altri crediti diversi - V/Terzi	€.	73	69	(4)
1.20.20.70.050.010.10.000	Crediti v/clienti privati per anticipi mobilità attiva	€.	0	0	0
1.20.20.70.050.010.90.000	Altri Crediti diversi	€.	73	69	(4)
1.20.20.70.050.020.00.00	B.II.7.e.2) Altri crediti diversi - V/Gestioni interne	€.	0	0	0
1.20.20.70.050.020.10.000	Crediti da Bilancio Sanitario	€.	0	0	0
1.20.20.70.050.020.30.000	Crediti da Bilancio Sociale	€.	0	0	0
1.20.20.70.050.020.40.000	Crediti da Bilancio Ricerca	€.	0	0	0

1.20.20.70.010.000.00.00	7.730	(7)	7.827	1.700		6.557	7.293	101	672	1		671	4.597	472	571	383	1.270	1.270	884	4.468
1.20.20.70.020.000.00.00	0						0		0			0					0	0		
1.20.20.70.030.000.00.00	294		490	85		87	612	317	43			43	197	2	1	9	403	403	12	154
1.20.20.70.040.000.00.00	0						0		0			0					0	0		
1.20.20.70.050.000.00.00	73	0	71	71	0	4	69	0	0	0	0	0	1	7	0	61	0	61	8	0
1.20.20.70.050.010.00.00	73	0	71	71	0	4	69	0	0	0	0	0	1	7	0	61	0	61	8	0
1.20.20.70.050.010.10.000	0						0		0			0					0	0		
1.20.20.70.050.010.90.000	73		71	71		4	69		0			0	1	7		61	0	61	8	
1.20.20.70.050.020.00.00	0	0	0	0	0	0	0	0	0	0	0	0	0	0	0	0	0	0	0	0
1.20.20.70.050.020.10.000	0						0		0			0					0	0		
1.20.20.70.050.020.30.000	0						0		0			0					0	0		
1.20.20.70.050.020.40.000	0						0		0			0					0	0		

1.20.30.00.000.000.00.00	**B.III. Attività finanziarie che non costituiscono immobilizzazioni**	€.	0	0	*0*	0	0	0	0	0	0	0	0

COD_COGE_NI	Descrizione		Valore netto al 31/12/2016	Valore netto al 31/12/2017	Variazione
1.20.30.10.010.000.00.00	Partecipazioni in imprese controllate	€.	0	0	0
1.20.30.10.015.000.00.00	Partecipazioni in imprese collegate	€.	0	0	0
1.20.30.10.020.000.00.00	Partecipazioni in altre imprese	€.	0	0	0
1.20.30.20.000.000.00.00	Altri titoli (diversi dalle partecipazioni)	€.	0	0	0

Per Input vedi tabelle foglio Dettaglio_SP-San (Riga C220)

	Costo storico al 31/12/2016	Rivalutazione es. preced.	Svalutazioni es. preced.	Valore iniziale	Ulteriori trasferimenti / aggiornamenti LR23/2015	Giroconti (+/-)	Rivalutazione dell'esercizio	Svalutazione dell'esercizio	Acquisizioni dell'esercizio e conferimenti	Cessioni d'esercizio (valore contabile netto)	Valore contabile
1.20.30.10.010.000.00.00	0			0		0	0	0	0	0	0
1.20.30.10.015.000.00.00	0			0		0	0	0	0	0	0
1.20.30.10.020.000.00.00	0			0		0	0	0	0	0	0
1.20.30.20.000.000.00.00	0			0							0

1.20.40.00.000.000.00.00	**B.IV. Disponibilità liquide**	€.	**14.584**	**32.424**	*17.840*	**14.584**	**1.770.501**	**1.752.661**	**32.424**

COD_COGE_NI	Descrizione		Valore netto al 31/12/2016	Valore netto al 31/12/2017	Variazione
1.20.40.10.000.000.00.00	Cassa	€.	0	0	0
1.20.40.20.000.000.00.00	Istituto tesoriere	€.	16	14	(2)
1.20.40.25.000.000.00.00	Tesoreria Unica	€.	14.525	32.387	17.862
1.20.40.30.000.000.00.00	Conto corrente postale	€.	43	23	(20)

Il totale rappresenta le disponibilità liquide e l'esistenza di numerario e di valori alla data di chiusura dell'esercizio.
Per i c/c presso l'istituto tesoriere sono vietate le compensazioni, pertanto in questa voce sono stati indicati esclusivamente i c/c con saldo attivo al 31/12.

	Valore iniziale	Incrementi dell'esercizio	Decrementi dell'esercizio	Valore finale
1.20.40.10.000.000.00.00	0	39	39	0
1.20.40.20.000.000.00.00	16	14	16	14
1.20.40.25.000.000.00.00	14.525	1.769.872	1.752.010	32.387
1.20.40.30.000.000.00.00	43	576	596	23

1.30.00.00.000.000.00.00	**C) RATEI E RISCONTI ATTIVI**	€.	**610**	**509**	**(101)**

1.30.10.00.000.000.00.00	**C.I Ratei attivi**	€.	**0**	**0**	*0*	**0**	**0**	0

COD_COGE_NI	Descrizione		Valore netto al 31/12/2016	Valore netto al 31/12/2017	Variazione
1.30.10.10.000.000.00.00	C.I.1) Ratei attivi v/terzi	€.	0	0	0
1.30.10.20.000.000.00.00	C.I.2) Ratei attivi v/Aziende sanitarie pubbliche della Regione	€.	0	0	0
1.30.10.20.010.000.00.00	Degenze in corso al 31/12	€.	0	0	0
1.30.10.20.030.000.00.00	Ratei attivi verso ats/ass/Fondazioni della Regione	€.	0	0	0

Per Input ratei attivi v/terzi vedi tabelle foglio Dettaglio_SP-San (Riga C426)

	Valore netto al 31/12/2016	Entro 12 mesi (2017)	Oltre 12 mesi (2017)
1.30.10.10.000.000.00.00	0	0	0
1.30.10.20.000.000.00.00	0	0	0
1.30.10.20.010.000.00.00	0		
1.30.10.20.030.000.00.00	0		

1.30.20.00.000.000.00.00	**C.II Risconti attivi**	€.	**610**	**509**	*(101)*	**610**	**509**	**0**

COD_COGE_NI	Descrizione		Valore netto al 31/12/2016	Valore netto al 31/12/2017	Variazione
1.30.20.10.000.000.00.00	C.II.1) Risconti attivi v/terzi	€.	610	509	(101)
1.30.20.20.000.000.00.00	C.II.2) Risconti attivi v/Aziende sanitarie pubbliche della Regione	€.	0	0	0

Per Input risconti attivi v/terzi vedi tabelle foglio Dettaglio_SP-San (Riga C456)

	Valore netto al 31/12/2016	Entro 12 mesi (2017)	Oltre 12 mesi (2017)
1.30.20.10.000.000.00.00	610	509	0
1.30.20.20.000.000.00.00	0		

1.60.00.00.000.000.00.00	**D) CONTI D'ORDINE**	€.	**10.294**	**9.913**	**(381)**

COD_COGE_NI	Descrizione		Valore netto al 31/12/2016	Valore netto al 31/12/2017	Variazione
1.60.10.00.000.000.00.00	D.I) Canoni di leasing ancora da pagare	€.	0	0	0
1.60.20.00.000.000.00.00	D.II) Depositi cauzionali	€.	0	0	0
1.60.30.00.000.000.00.00	D.III) Beni in comodato	€.	1.052	1.052	0
1.60.40.00.000.000.00.00	D.III) Beni in comodato	€.	9.242	8.861	(381)
1.60.40.10.000.000.00.00	Garanzie prestate	€.			
1.60.40.10.010.000.00.00	Garanzie prestate: di cui fidejussioni	€.	0	0	0
1.60.40.10.020.000.00.00	Garanzie prestate: di cui avalli	€.	0	0	0
1.60.40.10.030.000.00.00	Garanzie prestate: di cui altre garanzie personali e reali	€.	0	0	0
1.60.40.20.000.000.00.00	Garanzie ricevute	€.			
1.60.40.20.010.000.00.00	Garanzie ricevute: di cui fidejussioni		8.557	8.274	(283)
1.60.40.20.020.000.00.00	Garanzie ricevute: di cui avalli		0	0	0
1.60.40.20.030.000.00.00	Garanzie ricevute: di cui altre garanzie personali e reali		0	0	0
1.60.40.25.000.000.00.00	Beni in contenzioso	€.	0	0	0
1.60.40.30.000.000.00.00	Altri impegni assunti	€.			
1.60.40.30.010.000.00.00	di cui contratti in service	€.	0	0	0
1.60.40.30.020.000.00.00	di cui conto visione	€.	0	0	0
1.60.40.30.030.000.00.00	di cui impegni contrattuali pluriennali	€.	0	0	0
1.60.40.30.040.000.00.00	di cui altro	€.	685	587	(98)

	Valore iniziale	Incrementi dell'esercizio	Decrementi dell'esercizio	Valore finale
1.60.10.00.000.000.00.00	0			0
1.60.20.00.000.000.00.00	0			0
1.60.30.00.000.000.00.00	1.052			1.052
1.60.40.00.000.000.00.00	9.242	439	820	8.861
1.60.40.10.000.000.00.00				
1.60.40.10.010.000.00.00				0
1.60.40.10.020.000.00.00				0
1.60.40.10.030.000.00.00	0			0
1.60.40.20.000.000.00.00				
1.60.40.20.010.000.00.00	8.557	439	722	8.274
1.60.40.20.020.000.00.00				0
1.60.40.20.030.000.00.00	0			0
1.60.40.25.000.000.00.00	0			0
1.60.40.30.000.000.00.00				
1.60.40.30.010.000.00.00				0
1.60.40.30.020.000.00.00				0
1.60.40.30.030.000.00.00				0
1.60.40.30.040.000.00.00	685		98	587

ARCRIBA

0.00.000.000.00.000	**PASSIVITA'.**	**€.**	**302.909**	**319.838**	**16.929**
3.10.00.00.000.000.00.000	**A) PATRIMONIO NETTO**	**€.**	**21.446**	**20.550**	**(896)**

															Riepilogo utilizzi dei 3 es. precedenti	
COD_COGE_NI	Descrizione		Valore netto al 31/12/2016	Valore netto al 31/12/2017	Variazione	Consistenza iniziale	Giroconti / Riclassificazioni (+/-)	Assegnazioni nel corso dell'esercizio	Utilizzi per sterilizzazioni nell'esercizio	Ulteriori trasferimenti / aggiornamenti LR23/2015	Altre variazioni (+/-)	Totali dell'esercizio (+/-)	Consistenza finale	Copertura perdite	Sterilizzazioni	Altri motivi
3.10.10.00.000.000.00.000	A.I) FONDO DI DOTAZIONE	€.	223	223	0	223						0	223			
3.10.20.00.000.000.00.000	A.II) FINANZIAMENTI PER INVESTIMENTI	€.	18.759	17.617	(1.142)	18.759	(395)	150	955	(1)	59	(1.142)	17.617	0	1.122	0
3.10.20.10.000.000.00.000	A.II.1) Finanziamenti per beni di prima dotazione	€.	9.119	8.541	(578)	9.119			578			(578)	8.541		578	
3.10.20.20.000.000.00.000	A.II.2) Finanziamenti da Stato per investimenti	€.	0	0	0	0	0	0	0	0	0	0	0	0	0	0
3.10.20.20.010.000.00.000	A.II.2.a) Finanziamenti da Stato per investimenti - ex art. 20 legge 67/88	€.	0	0	0	0						0	0			
3.10.20.20.020.000.00.000	A.II.2.b) Finanziamenti da Stato per investimenti - ricerca	€.	0	0	0	0						0	0			
3.10.20.20.030.000.00.000	A.II.2.c) Finanziamenti da Stato per investimenti - altro	€.	0	0	0	0						0	0			
3.10.20.30.000.000.00.000	A.II.3) Finanziamenti da Regione per investimenti	€.	7.646	7.562	(84)	7.646		150	223		(11)	(84)	7.562		226	
3.10.20.40.000.000.00.000	A.II.4) Finanziamenti da altri soggetti pubblici per investimenti	€.	1.106	662	(444)	1.106	(395)		49			(444)	662		48	
3.10.20.50.000.000.00.000	A.II.5) Finanziamenti per investimenti da rettifica contributi in conto esercizio	€.	888	852	(36)	888			105	(1)	70	(36)	852		270	
3.10.30.00.000.000.00.000	A.III) RISERVE DA DONAZIONI E LASCITI VINCOLATI AD INVESTIMENTI	€.	0	395	395	0	395					395	395			
3.10.40.00.000.000.00.000	A.IV) ALTRE RISERVE	€.	2.464	2.315	(149)	2.464	0	0	149	0	0	(149)	2.315	0	148	0
3.10.40.10.000.000.00.000	A.IV.1) Riserve da rivalutazioni	€.	0	0	0	0						0	0			
3.10.40.20.000.000.00.000	A.IV.2) Riserve da plusvalenze da reinvestire	€.	2.464	2.315	(149)	2.464			149			(149)	2.315		148	
3.10.40.30.000.000.00.000	A.IV.3) Contributi da reinvestire	€.	0	0	0	0						0	0			
3.10.40.40.000.000.00.000	A.IV.4) Riserve da utili di esercizio destinati ad investimenti	€.	0	0	0	0						0	0			
3.10.40.50.000.000.00.000	A.IV.5) Riserve diverse	€.	0	0	0	0						0	0			
3.10.50.00.000.000.00.000	A.V) CONTRIBUTI PER RIPIANO PERDITE	€.	0	0	0	0	0	0	0	0	0	0	0	0	0	0
3.10.50.10.000.000.00.000	A.V.1) Contributi per copertura debiti al 31/12/2005	€.	0	0	0	0						0	0			
3.10.50.20.000.000.00.000	A.V.2) Contributi per ricostituzione risorse da investimenti esercizi precedenti	€.	0	0	0	0						0	0			
3.10.50.30.000.000.00.000	A.V.3) Altro	€.	0	0	0	0						0	0			
3.10.60.00.000.000.00.000	A.VI) UTILI (PERDITE) PORTATI A NUOVO	€.	0	0	0	0						0	0			
3.10.70.00.000.000.00.000	A.VII) UTILE (PERDITA) D'ESERCIZIO	€.	0	0	0	0						0				

Per Input Finanziamenti vedi tabelle foglio Dettaglio_SP-San (Riga C489) - per Input Plus. E Contrib. Da reinvestire vedi tabelle foglio Dettaglio_SP_San (Riga C679-689)

3.20.00.00.000.000.00.000	**B) FONDI PER RISCHI ED ONERI**	**€.**	**23.414**	**23.397**	**(17)**	**23.414**	**4.294**	**4.723**	**9.034**	**0**	**23.397**
3.20.10.00.000.000.00.000	**B.I) Fondi per imposte, anche differite**	**€.**	**59**	**42**	***(17)***	**59**	**0**	**0**	**17**	**0**	**42**

COD_COGE_NI	Descrizione		Valore netto al 31/12/2016	Valore netto al 31/12/2017	Variazione	Consistenza iniziale	Accantonamenti d'esercizio	Riclassifiche d'esercizio (+/-)	Utilizzi d'esercizio	Ulteriori trasferimenti / aggiornamenti LR23/2015	Consistenza finale
3.20.10.10.000.000.00.000	Fondi per imposte	€.	0	0	0	0			0		0
3.20.10.20.000.000.00.000	Altri fondi per imposte	€.	59	42	(17)	59			17		42
3.20.20.00.000.000.00.000	**B.II) Fondi per rischi**	**€.**	**1.789**	**1.696**	***(93)***	**1.789**	**0**	**0**	**93**	**0**	**1.696**

COD_COGE_NI	Descrizione		Valore netto al 31/12/2016	Valore netto al 31/12/2017	Variazione	Consistenza iniziale	Accantonamenti d'esercizio	Riclassifiche d'esercizio (+/-)	Utilizzi d'esercizio	Ulteriori trasferimenti / aggiornamenti LR23/2015	Consistenza finale
3.20.20.10.000.000.00.000	B.II.1) Fondo rischi per cause civili ed oneri processuali	€.	684	591	(93)	684			93		591
3.20.20.20.000.000.00.000	B.II.2) Fondo rischi per contenzioso personale dipendente	€.	365	365	0	365			0		365
3.20.20.30.000.000.00.000	B.II.3) Fondo rischi connessi all'acquisto di prestazioni sanitarie da privato	€.	0	0	0	0			0		0
3.20.20.40.000.000.00.000	B.II.4) Fondo rischi per copertura diretta dei rischi (autoassicurazione)	€.	740	740	0	740			0		740
3.20.20.50.000.000.00.000	B.II.5) Altri fondi rischi	€.	0	0	0	0			0		0
3.20.30.00.000.000.00.000	**B.III) Fondi da distribuire**	**€.**	**0**	**0**	***0***	**0**	**0**	**0**	**0**	**0**	**0**
3.20.40.00.000.000.00.000	**B.IV) Quote inutilizzate contributi**	**€.**	**12.878**	**11.453**	***(1.425)***	**12.878**	**308**	**4.723**	**6.456**	**0**	**11.453**

COD_COGE_NI	Descrizione		Valore netto al 31/12/2016	Valore netto al 31/12/2017	Variazione	Consistenza iniziale	Accantonamenti d'esercizio	Riclassifiche d'esercizio (+/-)	Utilizzi d'esercizio	Ulteriori trasferimenti / aggiornamenti LR23/2015	Consistenza finale
3.20.40.10.000.000.00.000	B.IV.1) Quote inutilizzate contributi da Regione o Prov. Aut. per quota F.S. vincolato	€.	12.171	10.539	(1.632)	12.171	0	4.793	6.425	0	10.539
3.20.40.10.010.000.00.000	Quote inutilizzate contributi da Regione o Prov. Aut. per quota F.S. indistinto	€.	12.171	10.539	(1.632)	12.171		(80)	1.552		10.539
3.20.40.10.020.000.00.000	Quote inutilizzate contributi da Regione o Prov. Aut. per quota F.S. vincolato	€.	0	0	0	0		4.873	4.873		0
3.20.40.10.030.000.00.000	Quote inutilizzate contributi vincolati dell'esercizio da Asl/Ao/Fondazioni per quota FSR Indistinto	€.	0	0	0	0					0
3.20.40.10.040.000.00.000	Quote inutilizzate contributi vincolati dell'esercizio da Asl/Ao/Fondazioni per quota FSR Vincolato	€.	0	0	0	0					0
3.20.40.20.000.000.00.000	B.IV.2) Quote inutilizzate contributi vincolati da soggetti pubblici (extra fondo)	€.	379	625	246	379	308	(37)	25		625
3.20.40.30.000.000.00.000	B.IV.3) Quote inutilizzate contributi per ricerca	€.	0	0	0	0	0	0	0	0	0
3.20.40.30.010.000.00.000	Quote inutilizzate contributi vincolati dell'esercizio per ricerca da Ministero	€.	0	0	0	0					0
3.20.40.30.020.000.00.000	Quote inutilizzate contributi vincolati dell'esercizio per ricerca da Regione	€.	0	0	0	0					0
3.20.40.30.030.000.00.000	Quote inutilizzate contributi vincolati dell'esercizio per ricerca da Asl/Ao/Fondazioni	€.	0	0	0	0					0
3.20.40.30.040.000.00.000	Quote inutilizzate contributi vincolati dell'esercizio per ricerca da altri Enti Pubblici	€.	0	0	0	0					0
3.20.40.30.050.000.00.000	Quote inutilizzate contributi vincolati dell'esercizio per ricerca da privati	€.	0	0	0	0					0
3.20.40.40.000.000.00.000	B.IV.4) Quote inutilizzate contributi vincolati da privati	€.	328	289	(39)	328		(33)	6		289
3.20.50.00.000.000.00.000	**B.V) Altri fondi per oneri e spese**	**€.**	**8.688**	**10.206**	***1.518***	**8.688**	**3.986**	**0**	**2.468**	**0**	**10.206**

COD_COGE_NI	Descrizione		Valore netto al 31/12/2016	Valore netto al 31/12/2017	Variazione	Consistenza iniziale	Accantonamenti d'esercizio	Riclassifiche d'esercizio (+/-)	Utilizzi d'esercizio	Ulteriori trasferimenti / aggiornamenti LR23/2015	Consistenza finale
3.20.50.10.000.000.00.000	B.V.1) Fondi integrativi pensione	€.	0	0	0	0	0	0	0	0	0
3.20.50.10.010.000.00.000	Fondi integrativi pensione aziendali	€.	0	0	0	0			0		0
3.20.50.10.020.000.00.000	Fondo integrativo pensione contrattuale	€.	0	0	0	0			0		0
3.20.50.20.000.000.00.000	B.V.2) Fondo per rinnovi contrattuali	€.	6.626	6.626	0	6.626	2.375	0	2.375	0	6.626
3.20.50.20.010.000.00.000	Fondo per Rinnovi contratt. - dirigenza medica	€.	1.057	1.057	0	1.057	212		212		1.057
3.20.50.20.020.000.00.000	Fondo per Rinnovi contratt.- dirigenza non medica	€.	368	368	0	368	45		45		368
3.20.50.20.030.000.00.000	Fondo per Rinnovi contratt.: - comparto	€.	972	972	0	972	212		212		972
3.20.50.20.040.000.00.000	Fondo per Rinnovi convenzioni MMG/Pls/MCA ed altri	€.	4.229	4.229	0	4.229	1.906		1.906		4.229
3.20.50.20.050.000.00.000	Fondo per Rinnovi contratt.: medici SUMAI	€.	0	0	0	0			0		0
3.20.50.30.000.000.00.000	B.V.3) Altri fondi per oneri e spese	€.	2.062	3.580	1.518	2.062	1.611	0	93		3.580
3.30.00.00.000.000.00.000	**C) TRATTAMENTO DI FINE RAPPORTO**	**€.**	**181**	**181**	**0**	**181**	**0**	**0**	**0**	**0**	**181**
3.30.10.00.000.000.00.000	**C.I) Fondo per premi operosità**	**€.**	**181**	**181**	***0***	**181**	**0**	**0**	**0**	**0**	**181**

COD_COGE_NI	Descrizione		Valore netto al 31/12/2016	Valore netto al 31/12/2017	Variazione	Consistenza iniziale	Accantonamenti d'esercizio	Riclassifiche d'esercizio (+/-)	Utilizzi d'esercizio	Ulteriori trasferimenti / aggiornamenti LR23/2015	Consistenza finale
3.30.10.10.000.000.00.000	Premi Sumai fino al 1994	€.	0	0	0	0			0		0
3.30.10.20.000.000.00.000	Premi Sumai dal 1995/1997	€.	0	0	0	0			0		0
3.30.10.30.000.000.00.000	Premi Sumai dal 1/1/1998	€.	181	181	0	181		0	0		181

B.U.R.L.B.A.

N.B.: Il totale del fondo premio operosità medici SUMAI è dato dalla somma delle tre righe (1994; 1997; 1998)

			Valore netto al 31/12/2016	Valore netto al 31/12/2017	Variazione	Consistenza iniziale	Accantonamenti d'esercizio	Riclassifiche d'esercizio (+/-)	Utilizzi d'esercizio	Ulteriori trasferimenti / aggiornamenti LR23/2015	Consistenza finale
3.30.20.00.000.000.00.00	**C.II) Fondo per trattamento di fine rapporto dipendenti**	€.	0	0	0	0			0		0

3.40.00.00.000.000.00.000	**D) DEBITI**	€.	**257.769**	**275.577**	**17.808**	**257.769**	**0**	**(116.580)**	**1.966.875**	**0**	**180.952**	**1.651.535**	**275.577**	**85.030**	**91**	**11.986**	**4.595**	**15.194**	**41.776**	**202.026**	**218.773**	**56.573**	**231**

			Valore netto al 31/12/2016	Valore netto al 31/12/2017	Variazione	Valore iniziale	Di cui per acquisto cespiti (iniziale)	Incrementi dell'esercizio: Giroconti debiti es. preced. (riclassific. e rettifiche)(+/-)	Incrementi dell'esercizio: Incrementi dell'esercizio	Ulteriori trasferimenti / aggiornamenti LR23/2015	Decrementi dell'esercizio: Decrementi per valori sorti in es. precedenti	Decrementi dell'esercizio: Decrementi per valori sorti nell'esercizio	Valore finale	Di cui Fatture da ricevere	Di cui per acquisto cespiti (finale)	VALORE DEI DEBITI AL 31/12/2017 PER ANNO DI FORMAZIONE: Anno X-4 e precedenti	Anno X-3	Anno X-2	Anno X-1	Anno X	Debiti al 31/12/2017 per scadenza: Entro 12 mesi	Tra 1 e 5 anni	Oltre 5 anni
3.40.10.00.000.000.00.00	**D.I. Debiti per Mutui passivi**	€.	0	0	*0*	0							0							0	0		

A fronte di mutui o finanziamenti indicare se sono state prestate garanzie reali su beni di proprietà aziendale per garantire i debiti.

3.40.20.00.000.000.00.00	**D.II. Debiti v/Stato**	€.	**0**	**0**	*0*	0	**0**	**0**	**0**	**0**	**0**	**0**	**0**	**0**	**0**	**0**	**0**	**0**	**0**	**0**	**0**	**0**	**0**

COD_COGE_NI	Descrizione		Valore netto al 31/12/2016	Valore netto al 31/12/2017	Variazione	Valore iniziale	Di cui per acquisto cespiti (iniziale)	Incrementi dell'esercizio: Giroconti debiti es. preced. (riclassific. e rettifiche)(+/-)	Incrementi dell'esercizio: Incrementi dell'esercizio	Ulteriori trasferimenti / aggiornamenti LR23/2015	Decrementi dell'esercizio: Decrementi per valori sorti in es. precedenti	Decrementi dell'esercizio: Decrementi per valori sorti nell'esercizio	Valore finale	Di cui Fatture da ricevere	Di cui per acquisto cespiti (finale)	VALORE DEI DEBITI AL 31/12/2017 PER ANNO DI FORMAZIONE: Anno X-4 e precedenti	Anno X-3	Anno X-2	Anno X-1	Anno X	Debiti al 31/12/2017 per scadenza: Entro 12 mesi	Tra 1 e 5 anni	Oltre 5 anni
3.40.20.10.000.000.00.000	D.II.1) Debiti v/Stato per mobilità passiva extraregionale	€.	0	0	0	0							0							0	0		
3.40.20.20.000.000.00.000	D.II.2) Debiti v/Stato per mobilità passiva internazionale	€.	0	0	0	0							0							0	0		
3.40.20.30.000.000.00.000	D.II.3) Acconto quota FSR v/Stato	€.	0	0	0	0							0							0	0		
3.40.20.40.000.000.00.000	D.II.4) Debiti v/Stato per restituzione finanziamenti - per ricerca	€.	0	0	0	0							0							0	0		
3.40.20.50.000.000.00.000	D.II.5) Altri debiti v/Stato - Ministeri	€.	0	0	0	0							0							0	0		

3.40.30.00.000.000.00.00	**D.III. Debiti v/Regione**	€.	**50.319**	**50.317**	*(2)*	**50.319**	**0**	**(117.628)**	**117.672**	**0**	**16**	**30**	**50.317**	**0**	**0**	**2.187**	**952**	**9.124**	**35.213**	**2.841**	**37.996**	**12.299**	**22**

COD_COGE_NI	Descrizione		Valore netto al 31/12/2016	Valore netto al 31/12/2017	Variazione	Valore iniziale	Di cui per acquisto cespiti (iniziale)	Incrementi dell'esercizio: Giroconti debiti es. preced. (riclassific. e rettifiche)(+/-)	Incrementi dell'esercizio: Incrementi dell'esercizio	Ulteriori trasferimenti / aggiornamenti LR23/2015	Decrementi dell'esercizio: Decrementi per valori sorti in es. precedenti	Decrementi dell'esercizio: Decrementi per valori sorti nell'esercizio	Valore finale	Di cui Fatture da ricevere	Di cui per acquisto cespiti (finale)	VALORE DEI DEBITI AL 31/12/2017 PER ANNO DI FORMAZIONE: Anno X-4 e precedenti	Anno X-3	Anno X-2	Anno X-1	Anno X	Debiti al 31/12/2017 per scadenza: Entro 12 mesi	Tra 1 e 5 anni	Oltre 5 anni
3.40.30.10.000.000.00.000	D.III.1) Debiti v/Regione o Provincia Autonoma per finanziamenti	€.	0	0	0	0							0							0	0		
3.40.30.20.000.000.00.000	D.III.2) Debiti v/Regione o Provincia Autonoma per mobilità passiva intraregionale	€.	0	0	0	0		(79.334)	79.334				0							0	0		
3.40.30.30.000.000.00.000	D.III.3) Debiti v/Regione o Provincia Autonoma per mobilità passiva extraregionale	€.	0	0	0	0		(36.416)	36.416				0							0	0		
3.40.30.40.000.000.00.000	D.III.4) Acconto quota FSR da Regione o Provincia Autonoma (non regolarizzato)	€.	43.019	43.019	0	43.019							43.019					7.850	35.169	0	35.169	7.850	
3.40.30.50.000.000.00.000	D.III.5.a) Altri debiti v/Regione o Provincia Autonoma	€.	42	40	(2)	42		(1.878)	1.922		16	30	40			19	3		4	14	0	18	22
3.40.30.60.000.000.00.000	D.III.5.b) Altri debiti vs Regione per restituzione annualità 2011 e precedenti	€.	2.927	2.927	0	2.927							2.927					100	0	2.827	2.827	100	
3.40.30.70.000.000.00.000	D.III.5.c) Debiti vs Regione per recuperi prestazioni STP	€.	4.331	4.331	0	4.331							4.331			2.168	949	1.174	40	0	0	4.331	

			Valore netto al 31/12/2016	Valore netto al 31/12/2017	Variazione	Valore iniziale	Di cui per acquisto cespiti (iniziale)	Incrementi dell'esercizio: Giroconti debiti es. preced. (riclassific. e rettifiche)(+/-)	Incrementi dell'esercizio: Incrementi dell'esercizio	Ulteriori trasferimenti / aggiornamenti LR23/2015	Decrementi dell'esercizio: Decrementi per valori sorti in es. precedenti	Decrementi dell'esercizio: Decrementi per valori sorti nell'esercizio	Valore finale	Di cui Fatture da ricevere	Di cui per acquisto cespiti (finale)	VALORE DEI DEBITI AL 31/12/2017 PER ANNO DI FORMAZIONE: Anno X-4 e precedenti	Anno X-3	Anno X-2	Anno X-1	Anno X	Debiti al 31/12/2017 per scadenza: Entro 12 mesi	Tra 1 e 5 anni	Oltre 5 anni
3.40.40.00.000.000.00.00	**D.IV. Debiti v/Comuni**	€.	641	384	*(257)*	641			2.876		641	2.492	384	244		0	0	0	0	384	384		

3.40.50.00.000.000.00.00	**D.V. Debiti v/Aziende sanitarie pubbliche**	€.	**99.862**	**115.351**	***15.489***	**99.862**	**0**	**0**	**786.205**	**0**	**79.847**	**690.869**	**115.351**	**26.106**	**0**	**8.781**	**3.380**	**4.604**	**2.638**	**95.948**	**95.948**	**19.403**	**0**

COD_COGE_NI	Descrizione		Valore netto al 31/12/2016	Valore netto al 31/12/2017	Variazione	Valore iniziale	Di cui per acquisto cespiti (iniziale)	Incrementi dell'esercizio: Giroconti debiti es. preced. (riclassific. e rettifiche)(+/-)	Incrementi dell'esercizio: Incrementi dell'esercizio	Ulteriori trasferimenti / aggiornamenti LR23/2015	Decrementi dell'esercizio: Decrementi per valori sorti in es. precedenti	Decrementi dell'esercizio: Decrementi per valori sorti nell'esercizio	Valore finale	Di cui Fatture da ricevere	Di cui per acquisto cespiti (finale)	VALORE DEI DEBITI AL 31/12/2017 PER ANNO DI FORMAZIONE: Anno X-4 e precedenti	Anno X-3	Anno X-2	Anno X-1	Anno X	Debiti al 31/12/2017 per scadenza: Entro 12 mesi	Tra 1 e 5 anni	Oltre 5 anni
3.40.50.10.000.000.00.000	D.V.1) Debiti v/Aziende sanitarie pubbliche della Regione	€.	99.758	115.327	15.569	99.758	0	0	786.166	0	79.755	690.842	115.327	26.097	0	8.773	3.380	4.600	2.638	95.936	95.936	19.391	0
3.40.50.10.010.000.00.000	D.V.1.a) Debiti v/Aziende sanitarie pubbliche della Regione - per quota FSR	€.	0	0	0	0	0	0	0	0	0	0	0	0	0	0	0	0	0	0	0	0	0
3.40.50.10.010.011.00.000	Debiti v/ats della Regione - per quota FSR	€.	0	0	0	0							0							0	0		
3.40.50.10.010.021.00.000	Debiti v/ASST della Regione - per quota FSR	€.	0	0	0	0							0							0	0		
3.40.50.10.010.030.00.000	Debiti v/Irccs - Fondazioni di dir. Pubblico della Regione - per quota FSR	€.	0	0	0	0							0							0	0		
3.40.50.10.020.000.00.000	D.V.1.b) Debiti v/Aziende sanitarie pubbliche della Regione - per finanziamento sanitario aggiuntivo corrente LEA	€.	0	0	0	0							0							0	0		
3.40.50.10.030.000.00.000	D.V.1.c) Debiti v/Aziende sanitarie pubbliche della Regione - per finanziamento sanitario aggiuntivo corrente extra LEA	€.	0	0	0	0							0							0	0		
3.40.50.10.040.000.00.000	D.V.1.d) Debiti v/Aziende sanitarie pubbliche della Regione - per mobilità in compensazione	€.	0	0	0	0	0	0	0	0	0	0	0	0	0	0	0	0	0	0	0	0	0
3.40.50.10.040.011.00.000	Debiti verso Agenzie Tutela Salute della Regione per mobilità intraregionale	€.	0	0	0	0							0							0	0		
3.40.50.10.040.020.00.000	Debiti verso Aziende Sanitarie Locali della regione per anticipi mobilità attiva privata extraregione	€.	0	0	0	0							0							0	0		
3.40.50.10.050.000.00.000	D.V.1.e) Debiti v/Aziende sanitarie pubbliche della Regione - per mobilità non in compensazione	€.	613	612	(1)	613					1		612							612	612		
3.40.50.10.060.000.00.000	D.V.1.f) Debiti v/Aziende sanitarie pubbliche della Regione - per altre prestazioni	€.	96.843	114.715	17.872	96.843	0	0	786.166	0	77.452	690.842	114.715	26.097	0	8.773	3.380	4.600	2.638	95.324	95.324	19.391	0
3.40.50.10.060.011.00.000	Debiti verso Agenzie Tutela Salute della Regione	€.	6.221	4.117	(2.104)	6.221			23.874		6.221	19.757	4.117	2.027						4.117	4.117		
3.40.50.10.060.021.00.000	Debiti verso Aziende Socio-Sanitarie Territoriali della Regione	€.	90.576	110.534	19.958	90.576			762.244		71.216	671.070	110.534	24.025		8.773	3.380	4.585	2.622	91.174	91.174	19.360	0
3.40.50.10.060.030.00.000	Debiti verso Irccs e Fondazioni di diritto pubblico della Regione	€.	46	64	18	46			48		15	15	64	45				15	16	33	33	31	
3.40.50.10.070.000.00.000	D.V.1.g) Debiti v/ ATS per operazioni di conferimento/scorporo LR23/2015	€.	0	0	0	0							0							0	0		
3.40.50.10.080.000.00.000	D.V.1.h) Debiti v/ ASST per operazioni di conferimento/scorporo LR23/2015	€.	2.302	0	(2.302)	2.302					2.302		0							0	0		
3.40.50.20.000.000.00.000	D.V.2) Debiti v/Aziende sanitarie pubbliche Extraregione	€.	104	24	(80)	104	0	0	39	0	92	27	24	9	0	8	0	4	0	12	12	12	0
3.40.50.20.010.000.00.000	D.V.2.1) Debiti v/Aziende sanitarie pubbliche di altre Regioni per Mobilità passiva non compensata - Altre prestazioni	€.	104	24	(80)	104			39		92	27	24	9		8		4		12	12	12	
3.40.50.20.020.000.00.000	D.V.2.2) Debiti v/Aziende sanitarie pubbliche di altre Regioni - Altro	€.	0	0	0	0							0							0	0		
3.40.50.30.000.000.00.000	D.V.3) Debiti v/Aziende sanitarie pubbliche della Regione per versamenti c/patrimonio netto	€.	0	0	0	0							0							0	0		

3.40.60.00.000.000.00.00	**D.VI. DEBITI V/ SOCIETA' PARTECIPATE E/O ENTI DIPENDENTI DELLA REGIONE**	€.	**24**	**24**	*0*	**24**	**0**	**0**	**0**	**0**	**0**	**0**	**24**	**0**	**0**	**0**	**24**	**0**	**0**	**0**	**0**	**24**	**0**

COD_COGE_NI	Descrizione		Valore netto al 31/12/2016	Valore netto al 31/12/2017	Variazione	Valore iniziale	Di cui per acquisto cespiti (iniziale)	Incrementi dell'esercizio: Giroconti debiti es. preced. (riclassific. e rettifiche)(+/-)	Incrementi dell'esercizio: Incrementi dell'esercizio	Ulteriori trasferimenti / aggiornamenti LR23/2015	Decrementi dell'esercizio: Decrementi per valori sorti in es. precedenti	Decrementi dell'esercizio: Decrementi per valori sorti nell'esercizio	Valore finale	Di cui Fatture da ricevere	Di cui per acquisto cespiti (finale)	VALORE DEI DEBITI AL 31/12/2017 PER ANNO DI FORMAZIONE: Anno X-4 e precedenti	Anno X-3	Anno X-2	Anno X-1	Anno X	Debiti al 31/12/2017 per scadenza: Entro 12 mesi	Tra 1 e 5 anni	Oltre 5 anni
3.40.60.10.000.000.00.000	D.VI.1) Debiti v/enti regionali	€.	24	24	0	24	0	0	0	0	0	0	24	0	0	0	24	0	0	0	0	24	0
3.40.60.10.010.000.00.000	Debiti v/Arpa	€.	24	24	0	24							24				24			0	0	24	
3.40.60.10.020.000.00.000	Debiti v/altri Enti regionali	€.	0	0	0	0							0							0	0		
3.40.60.20.000.000.00.000	D.VI.2) Debiti v/sperimentazioni gestionali	€.	0	0	0	0							0							0	0		
3.40.60.30.000.000.00.000	D.VI.3) Debiti v/altre partecipate	€.	0	0	0	0	0	0	0	0	0	0	0	0	0	0	0	0	0	0	0	0	0
3.40.60.30.010.000.00.000	Debiti v/società controllate	€.	0	0	0	0							0							0	0		
3.40.60.30.020.000.00.000	Debiti v/società collegate	€.	0	0	0	0							0							0	0		

COD_COGE_NI	Descrizione		Valore netto al 31/12/2016	Valore netto al 31/12/2017	Variazione
70.00.000.000.00.000	**D.VII. Debiti v/Fornitori**	€.	**87.035**	**91.052**	***4.017***
3.40.70.10.000.000.00.000	D.VII.1) Debiti verso erogatori (privati accreditati e convenzionati) di prestazioni sanitarie	€.	80.346	76.597	(3.749)
3.40.70.10.010.000.00.000	Debiti verso Aziende sanitarie private (sanità)	€.	41.975	40.386	(1.589)
3.40.70.10.020.000.00.000	Debiti verso Aziende e Enti socio-sanitari pubblici (assi)	€.	778	597	(181)
3.40.70.10.030.000.00.000	Debiti verso Aziende e Enti socio-sanitari privati (assi)	€.	16.308	15.537	(771)
3.40.70.10.040.000.00.000	Debiti verso Farmacie convenzionate	€.	8.073	7.372	(701)
3.40.70.10.050.000.00.000	Debiti verso MMG, PLS e MCA	€.	13.212	12.705	(507)
3.40.70.10.060.000.00.000	Debiti verso erogatori sanitari privati per mobilità attiva privata extraregione	€.	0	0	0
3.40.70.20.000.000.00.000	D.VII.2) Debiti verso altri fornitori	€.	6.689	14.455	7.766
3.40.70.20.010.000.00.000	Debiti verso Fornitori di Beni e Altri servizi sanitari	€.	3.124	10.722	7.598
3.40.70.20.020.000.00.000	Debiti verso Fornitori di Beni e Servizi non sanitari	€.	3.565	3.733	168

COD_COGE_NI	Valore iniziale	Di cui per acquisto cespiti (iniziale)	Incrementi dell'esercizio: Giroconti debiti es. preced. (riclassific. e rettifiche)(+/-)	Incrementi dell'esercizio: Incrementi dell'esercizio	Ulteriori trasferimenti / aggiornamenti LR23/2015	Decrementi dell'esercizio: Decrementi per valori sorti in es. precedenti	Decrementi dell'esercizio: Decrementi per valori sorti nell'esercizio	Valore finale	Di cui Fatture da ricevere	Di cui per acquisto cespiti (finale)
70.00.000.000.00.000	**87.035**	**0**	**411**	**951.552**	**0**	**83.183**	**864.763**	**91.052**	**57.649**	**91**
3.40.70.10.000.000.00.000	80.346	0	411	924.279	0	77.604	850.835	76.597	46.292	0
3.40.70.10.010.000.00.000	41.975		411	491.403		40.474	452.929	40.386	29.565	
3.40.70.10.020.000.00.000	778			4.741		774	4.148	597	376	
3.40.70.10.030.000.00.000	16.308			157.787		16.215	142.343	15.537	9.305	
3.40.70.10.040.000.00.000	8.073			174.469		7.946	167.224	7.372	7.046	
3.40.70.10.050.000.00.000	13.212			95.879		12.195	84.191	12.705		
3.40.70.10.060.000.00.000	0							0		
3.40.70.20.000.000.00.000	6.689	0	0	27.273	0	5.579	13.928	14.455	11.357	91
3.40.70.20.010.000.00.000	3.124			21.957		2.791	11.568	10.722	9.623	2
3.40.70.20.020.000.00.000	3.565			5.316		2.788	2.360	3.733	1.734	89

COD_COGE_NI	VALORE DEI DEBITI AL 31/12/2017 PER ANNO DI FORMAZIONE: Anno X-4 e precedenti	Anno X-3	Anno X-2	Anno X-1	Anno X	Debiti al 31/12/2017 per scadenza: Entro 12 mesi	Tra 1 e 5 anni	Oltre 5 anni
70.00.000.000.00.000	**876**	**208**	**857**	**2.322**	**86.789**	**68.044**	**22.897**	**111**
3.40.70.10.000.000.00.000	738	113	327	1.975	73.444	54.699	21.898	0
3.40.70.10.010.000.00.000	3	82	168	1.659	38.474	38.565	1.821	
3.40.70.10.020.000.00.000				4	593	597	0	
3.40.70.10.030.000.00.000				93	15.444	15.537	0	
3.40.70.10.040.000.00.000	96		22	9	7.245	0	7.372	
3.40.70.10.050.000.00.000	639	31	137	210	11.688	0	12.705	
3.40.70.10.060.000.00.000					0	0		
3.40.70.20.000.000.00.000	138	95	530	347	13.345	13.345	999	111
3.40.70.20.010.000.00.000	91	11	180	51	10.389	10.389	265	68
3.40.70.20.020.000.00.000	47	84	350	296	2.956	2.956	734	43

COD_COGE_NI	Descrizione		Valore netto al 31/12/2016	Valore netto al 31/12/2017	Variazione
3.40.80.00.000.000.00.000	**D.VIII. Debiti v/Istituto tesoriere**	€.	0	0	*0*
3.40.90.00.000.000.00.000	**D.IX. Debiti Tributari**	€.	3.821	3.605	(216)
3.40.93.00.000.000.00.000	**D.X. Debiti v/Istituti previdenziali, assistenziali e sicurezza sociale**	€.	8.141	8.069	(72)

Per i c/c presso l'istituto tesoriere sono vietate le compensazioni, pertanto in questa voce vanno indicati esclusivamente i c/c con saldo passivo al 31/12.

COD_COGE_NI	Valore iniziale	Di cui per acquisto cespiti (iniziale)	Incrementi dell'esercizio: Giroconti debiti es. preced. (riclassific. e rettifiche)(+/-)	Incrementi dell'esercizio: Incrementi dell'esercizio	Ulteriori trasferimenti / aggiornamenti LR23/2015	Decrementi dell'esercizio: Decrementi per valori sorti in es. precedenti	Decrementi dell'esercizio: Decrementi per valori sorti nell'esercizio	Valore finale	Di cui Fatture da ricevere	Di cui per acquisto cespiti (finale)
3.40.80.00.000.000.00.000	0							0		
3.40.90.00.000.000.00.000	3.821			32.504		3.627	29.093	3.605		
3.40.93.00.000.000.00.000	8.141			33.338		7.623	25.787	8.069		

COD_COGE_NI	VALORE DEI DEBITI AL 31/12/2017 PER ANNO DI FORMAZIONE: Anno X-4 e precedenti	Anno X-3	Anno X-2	Anno X-1	Anno X	Debiti al 31/12/2017 per scadenza: Entro 12 mesi	Tra 1 e 5 anni	Oltre 5 anni
3.40.80.00.000.000.00.000								
3.40.90.00.000.000.00.000	15		28	151	3.411	3.590	15	
3.40.93.00.000.000.00.000	16	8	9	247	7.789	8.045	24	

COD_COGE_NI	Descrizione		Valore netto al 31/12/2016	Valore netto al 31/12/2017	Variazione
3.40.95.00.000.000.00.000	**D.XI. Debiti v/Altri**	€.	**7.926**	**6.775**	**(1.151)**
3.40.95.10.000.000.00.000	D.XI.1) Debiti v/altri finanziatori	€.	0	0	0
3.40.95.20.000.000.00.000	D.XI.2) Debiti v/dipendenti	€.	4.333	4.228	(105)
3.40.95.20.010.000.00.000	Debiti verso dipendenti	€.	4.333	4.228	(105)
3.40.95.20.020.000.00.000	Debiti verso dipendenti per rinnovi contrattuali	€.	0	0	0
3.40.95.20.030.000.00.000	Liquidazioni a dipendenti	€.	0	0	0
3.40.95.20.040.000.00.000	Debiti per ferie non godute	€.	0	0	0
3.40.95.30.000.000.00.000	D.XI.3) Debiti v/gestioni liquidatorie/stralcio	€.	0	0	0
3.40.95.40.000.000.00.000	D.XI.4) Altri debiti diversi	€.	3.593	2.547	(1.046)
3.40.95.40.010.000.00.000	D.XI.4.a) Altri debiti diversi - V/Privati	€.	3.308	1.770	(1.538)
3.40.95.40.020.000.00.000	D.XI.4.b) Altri debiti diversi - V/Enti Pubblici	€.	285	767	482
3.40.95.40.030.000.00.000	D.XI.4.c) Altri debiti diversi - V/Gestioni interne	€.	0	10	10
3.40.95.40.030.010.00.000	Debiti verso Bilancio Sanitario	€.	0	0	0
3.40.95.40.030.030.00.000	Debiti verso Bilancio Sociale	€.	0	10	10
3.40.95.40.030.040.00.000	Debiti verso Bilancio Ricerca	€.	0	0	0

COD_COGE_NI	Valore iniziale	Di cui per acquisto cespiti (iniziale)	Incrementi dell'esercizio: Giroconti debiti es. preced. (riclassific. e rettifiche)(+/-)	Incrementi dell'esercizio: Incrementi dell'esercizio	Ulteriori trasferimenti / aggiornamenti LR23/2015	Decrementi dell'esercizio: Decrementi per valori sorti in es. precedenti	Decrementi dell'esercizio: Decrementi per valori sorti nell'esercizio	Valore finale	Di cui Fatture da ricevere	Di cui per acquisto cespiti (finale)
3.40.95.00.000.000.00.000	**7.926**	**0**	**637**	**42.728**	**0**	**6.015**	**38.501**	**6.775**	**1.031**	**0**
3.40.95.10.000.000.00.000	0							0		
3.40.95.20.000.000.00.000	4.333	0	0	36.459	0	3.385	33.179	4.228	0	0
3.40.95.20.010.000.00.000	4.333			36.459		3.385	33.179	4.228		
3.40.95.20.020.000.00.000	0							0		
3.40.95.20.030.000.00.000	0							0		
3.40.95.20.040.000.00.000	0							0		
3.40.95.30.000.000.00.000	0							0		
3.40.95.40.000.000.00.000	3.593	0	637	6.269	0	2.630	5.322	2.547	1.031	0
3.40.95.40.010.000.00.000	3.308			6.091		2.433	5.196	1.770	1.027	
3.40.95.40.020.000.00.000	285		637	168		197	126	767	4	
3.40.95.40.030.000.00.000	0	0	0	10	0	0	0	10	0	0
3.40.95.40.030.010.00.000	0							0		
3.40.95.40.030.030.00.000	0			10				10		
3.40.95.40.030.040.00.000	0							0		

COD_COGE_NI	VALORE DEI DEBITI AL 31/12/2017 PER ANNO DI FORMAZIONE: Anno X-4 e precedenti	Anno X-3	Anno X-2	Anno X-1	Anno X	Debiti al 31/12/2017 per scadenza: Entro 12 mesi	Tra 1 e 5 anni	Oltre 5 anni
3.40.95.00.000.000.00.000	**111**	**23**	**572**	**1.205**	**4.864**	**4.766**	**1.911**	**98**
3.40.95.10.000.000.00.000					0	0		
3.40.95.20.000.000.00.000	2	8	0	938	3.280	3.280	948	0
3.40.95.20.010.000.00.000	2	8		938	3.280	3.280	948	
3.40.95.20.020.000.00.000					0	0		
3.40.95.20.030.000.00.000					0	0		
3.40.95.20.040.000.00.000					0	0		
3.40.95.30.000.000.00.000					0	0		
3.40.95.40.000.000.00.000	109	15	572	267	1.584	1.486	963	98
3.40.95.40.010.000.00.000	45	8	572	250	895	861	875	34
3.40.95.40.020.000.00.000	64	7	0	17	679	615	88	64
3.40.95.40.030.000.00.000	0	0	0	0	10	10	0	0
3.40.95.40.030.010.00.000					0	0		
3.40.95.40.030.030.00.000					10	10		
3.40.95.40.030.040.00.000					0	0		

COD_COGE_NI	Descrizione		Valore netto al 31/12/2016	Valore netto al 31/12/2017	Variazione
3.50.00.00.000.000.00.000	**E) RATEI E RISCONTI PASSIVI**	€.	**99**	**133**	**34**
3.50.10.00.000.000.00.000	**E.I Ratei passivi**	€.	**68**	**93**	***25***

COD_COGE_NI	Descrizione		Valore netto al 31/12/2016	Valore netto al 31/12/2017	Variazione	Valore netto al 31/12/2016	Entro 12 mesi (2017)	Oltre 12 mesi (2017)
3.50.10.00.000.000.00.000	**E.I Ratei passivi**					**68**	**93**	**0**
3.50.10.10.000.000.00.000	E.I.1) Ratei passivi v/terzi	€.	68	93	25	68	93	0
3.50.10.20.000.000.00.000	E.I.2) Ratei passivi v/Aziende sanitarie pubbliche della Regione	€.	0	0	0	0	0	0
3.50.10.20.011.000.00.000	Degenze in corso ats/asst/Fondazioni della Regione	€.	0	0	0	0		
3.50.10.20.020.000.00.000	Degenze in corso altre Aziende sanitarie Extraregione	€.	0	0	0	0		
3.50.10.20.091.000.00.000	Ratei passivi verso ats/asst/Fondazioni della Regione	€.	0	0	0	0		

Per Input ratei passivi v/terzi vedi tabelle foglio Dettaglio_SP-San (Riga C426)

COD_COGE_NI	Descrizione		Valore netto al 31/12/2016	Valore netto al 31/12/2017	Variazione	Valore netto al 31/12/2016	Entro 12 mesi (2017)	Oltre 12 mesi (2017)
3.50.20.00.000.000.00.000	**E.II Risconti passivi**	€.	**31**	**40**	**9**	**31**	**16**	**24**
3.50.20.10.000.000.00.000	E.II.1) Risconti passivi v/terzi	€.	31	40	9	31	16	24
3.50.20.20.000.000.00.000	E.II.2) Risconti passivi v/Aziende sanitarie pubbliche della Regione	€.	0	0	0	0		

Per Input risconti passivi v/terzi vedi tabelle foglio Dettaglio_SP-San (Riga C456)

COD_COGE_NI	Descrizione		Valore netto al 31/12/2016	Valore netto al 31/12/2017	Variazione	Valore iniziale	Incrementi dell'esercizio	Decrementi dell'esercizio	Valore finale
3.60.00.00.000.000.00.000	**F) CONTI D'ORDINE**	€.	**10.294**	**9.913**	**(381)**				
3.60.10.00.000.000.00.000	F.I) Canoni di leasing ancora da pagare	€.	0	0	0	0			0
3.60.20.00.000.000.00.000	F.II) Depositi cauzionali	€.	0	0	0	0			0
3.60.30.00.000.000.00.000	F.III) Beni in comodato	€.	1.052	1.052	0	1.052			1.052
3.60.40.00.000.000.00.000	F.IV) Altri conti d'ordine	€.	9.242	8.861	(381)	9.242	439	820	8.861
3.60.40.10.000.000.00.000	Garanzie prestate (fideiussioni, avalli, altre garanzie personali e reali)	€.							
3.60.40.10.010.000.00.000	Garanzie prestate: di cui fidejussioni		0	0	0				0
3.60.40.10.020.000.00.000	Garanzie prestate: di cui avalli		0	0	0				0
3.60.40.10.030.000.00.000	Garanzie prestate: di cui altre garanzie personali e reali		0	0	0	0			0
3.60.40.20.000.000.00.000	Garanzie ricevute (fideiussioni, avalli, altre garanzie personali e reali)	€.							
3.60.40.20.010.000.00.000	Garanzie ricevute: di cui fidejussioni		8.557	8.274	(283)	8.557	439	722	8.274
3.60.40.20.020.000.00.000	Garanzie ricevute: di cui avalli		0	0	0				0
3.60.40.20.030.000.00.000	Garanzie ricevute: di cui altre garanzie personali e reali		0	0	0	0			0
3.60.40.25.000.000.00.000	Beni in contenzioso	€.	0	0	0	0			0
3.60.40.30.000.000.00.000	Altri impegni assunti	€.							
3.60.40.30.010.000.00.000	di cui contratti in service	€.	0	0	0				0
3.60.40.30.020.000.00.000	di cui conto visione	€.	0	0	0				0
3.60.40.30.030.000.00.000	di cui impegni contrattuali pluriennali	€.	0	0	0				0
3.60.40.30.040.000.00.000	di cui altro	€.	685	587	(98)	685		98	587

ATTIVITA' SANITARIA

Costi di Impianto e ampliamento

DETTAGLIO COSTI D'IMPIANTO E DI AMPLIAMENTO	MOVIMENTI DELL'ESERCIZIO			ALTRE INFORMAZIONI	
Descrizione composizione	Valore iniziale	Incrementi	Valore finale	Ragioni iscrizione	Estremi del verbale del Collegio Sindacale
			0		
			0		
			0		
			0		
			0		
			0		
			0		
			0		
			0		
			0		
			0		
			0		
			0		
			0		
			0		
			0		
			0		
			0		
			0		
			0		
			0		
	0	0	0	0	Quadratura OK!

Costi di Ricerca e svlluppo

DETTAGLIO COSTI DI RICERCA E SVILUPPO	MOVIMENTI DELL'ESERCIZIO			ALTRE INFORMAZIONI	
Descrizione composizione	Valore iniziale	Incrementi	Valore finale	Ragioni iscrizione	Estremi del verbale del Collegio Sindacale
Costi di sviluppo SISS anno 2001 (ex ASL di Brescia)	579		579		
			0		
			0		
			0		
			0		
			0		
			0		
			0		
			0		
			0		
			0		
			0		
			0		
			0		
			0		
			0		
			0		
			0		
			0		
			0		
			0		
			0		
	579	0	579	579	Quadratura OK!

RESCRIBA

Costi di Pubblicità capitalizzati					
DETTAGLIO PUBBLICITA'	MOVIMENTI DELL'ESERCIZIO			ALTRE INFORMAZIONI	
Descrizione composizione	Valore iniziale	Incrementi	Valore finale	Ragioni iscrizione	Estremi del verbale del Collegio Sindacale
			0		
			0		
			0		
			0		
			0		
			0		
			0		
			0		
			0		
			0		
			0		
			0		
			0		
			0		
			0		
			0		
			0		
			0		
			0		
			0		
			0		
	0	0	0	0	Quadratura OK!

Dettaglio Altre Immobil. Materiali	Valore lordo (+)	F.do Amm.to (+)	Valore netto	
Beni non sterilizzati	351	348	3	Quadratura OK!
Attrezzature varie economali	351	348	3	3
			0	
			0	
			0	
			0	
			0	
			0	
			0	
			0	
			0	
			0	
			0	
			0	
Beni sterilizzati	577	573	4	Quadratura OK!
Attrezzature varie economali	577	573	4	4
			0	
			0	
			0	
			0	
			0	
			0	
			0	
			0	
			0	
			0	
			0	
			0	

P.E.S.C.R.I.B.A.

Elenco dei lavori relativi alle Immobilizzazioni materiali in corso di esecuzione	Tipologia finanziamento	MOVIMENTI DELL'ESERCIZIO			
		Valore iniziale	Incrementi	Giroconti, Riclassificazioni, Completamenti (+/-)	Valore finale
Ristrutturazione dell'Edificio I – da destinare ad uffici e ambulatori – presso la sed	Finanziamento DGR	138	60		198
Intervento di adeguamento dell'immobile ubicato in Rovato Via Castello da destin	Risorse derivanti dall'alienazione degli immobili siti: in via Cantore a Brescia; in via F.lli Ugoni a Brescia	1	85		86
					0
					0
					0
					0
					0
					0
					0
					0
					0
					0
					0
					0
284	Quadratura OK!			Totale	284

ELENCO PARTECIPAZIONI ISCRITTE NELLE IMMOBILIZZAZIONI FINANZIARIE

ELENCO PARTECIPAZIONI	Sede	Forma giuridica	Capitale	% capitale pubblico	Patrimonio netto incluso riserve	Totale Attivo	Risultato di esercizio	% di possesso	Valore attribuito a bilancio	Criterio di valorizzazione (costo / PN)
Partecipazioni in imprese controllate:										
Partecipazioni in imprese collegate:										
Partecipazioni in altre imprese:										
ISFOR 2000 S.C.P.A.	Brescia - Via Pietro Ne	Società consortile pe	420		3172	3744	44	0,00%	0	Costo di acquisto

PROGETTO

DETTAGLIO PARTECIPAZIONI	Costo storico	ESERCIZI PRECEDENTI			MOVIMENTI DELL'ESERCIZIO					
		Rivalutazioni	Svalutazioni	Valore iniziale	Giroconti e Riclassificazioni (+/-)	Rivalutazioni	Svalutazioni	Acquisizioni e conferimenti	Cessioni (valore contabile)	Valore finale
Partecipazioni in imprese controllate:	0	0	0	0	0	0	0	0	0	0
				0						0
				0						0
				0						0
				0						0
				0						0
				0						0
				0						0
				0						0
				0						0
				0						0
				0						0
				0						0
Partecipazioni in imprese collegate:	0	0	0	0	0	0	0	0	0	0
				0						0
				0						0
				0						0
				0						0
				0						0
				0						0
				0						0
				0						0
				0						0
				0						0
				0						0
				0						0
Partecipazioni in altre imprese:	0	0	0	0	0	0	0	0	0	0
ISFOR 2000 S.C.P.A.				0						0
				0						0
				0						0
				0						0
				0						0
				0						0
				0						0
				0						0
				0						0
				0						0
				0						0
				0						0

P.S.C.R.I.B.A.

ELENCO PARTECIPAZIONI ISCRITTE NELLE ATTIVITA' A BREVE

ELENCO PARTECIPAZIONI	Sede	Forma giuridica	Capitale	% capitale pubblico	Patrimonio netto incluso riserve	Totale Attivo	Risultato di esercizio	% di possesso	Valore attribuito a bilancio	Criterio di valorizzazione (costo / PN)
Partecipazioni in imprese controllate:										
Partecipazioni in imprese collegate:										
Partecipazioni in altre imprese:										

P.C.R.B.A.

DETTAGLIO PARTECIPAZIONI	Costo storico	ESERCIZI PRECEDENTI			MOVIMENTI DELL'ESERCIZIO					
		Rivalutazioni	Svalutazioni	Valore iniziale	Giroconti e Riclassificazioni (+/-)	Rivalutazioni	Svalutazioni	Acquisizioni e conferimenti	Cessioni (valore contabile)	Valore finale
Partecipazioni in imprese controllate:	0	0	0	0	0	0	0	0	0	0
				0						0
				0						0
				0						0
				0						0
				0						0
				0						0
				0						0
				0						0
				0						0
				0						0
				0						0
				0						0
Partecipazioni in imprese collegate:	0	0	0	0	0	0	0	0	0	0
				0						0
				0						0
				0						0
				0						0
				0						0
				0						0
				0						0
				0						0
				0						0
				0						0
				0						0
				0						0
Partecipazioni in altre imprese:	0	0	0	0	0	0	0	0	0	0
				0						0
				0						0
				0						0
				0						0
				0						0
				0						0
				0						0
				0						0
				0						0
				0						0
				0						0
				0						0

P.S.C.R.I.B.A.

DETTAGLIO CREDITI PER INCREMENTI DI PATRIMONIO NETTO DELIBERATI	Delibera n°/anno	Importo delibera	Riscosso negli esercizi precedenti (-)	Consistenza iniziale (+)	Importo nuove deliberazioni (+)	Riscossioni (-)	Consistenza finale
Crediti v/Stato per finanziamenti per investimenti	Ante 2017						0
	2017						0
	2017						0
	2017						0
	2017						0
	2017						0
	2017						0
	2017						0
	2017						0
	2017						0
	2017						0
	2017						0
	2017						0
	2017						0
	2017						0
	2017						0
	2017						0
	2017						0
	2017						0
	2017						0
	2017						0
	2017						0
	2017						0
	2017						0
Quadratura OK!	**0**	**Totali**		0	0	0	0
Crediti v/Regione o Provincia Autonoma per finanziamenti per investimenti	Ante 2017			5.940		-187	5.753
DGR 7539/2017 Decreto RL n. 16858/2017 Finanziamento per mantenimento patrimonio strutturale e tecnologico	2017				150		150
DGR 7086/17 e Decreto RL n. 16856//2017 Contributo vi	2017				148	-148	0
	2017						0
	2017						0
	2017						0
	2017						0
	2017						0
	2017						0
	2017						0
	2017						0
	2017						0
	2017						0
	2017						0
	2017						0
	2017						0
	2017						0
	2017						0
	2017						0
	2017						0
	2017						0
	2017						0
	2017						0
	2017						0
Quadratura OK!	**5.903**	**Totali**		5.940	298	-335	5.903
Crediti v/Regione o Provincia Autonoma per incremento fondo dotazione	Ante 2017						0
	2017						0
	2017						0
	2017						0
	2017						0
	2017						0
	2017						0
	2017						0
	2017						0
	2017						0
	2017						0
	2017						0
	2017						0
	2017						0
	2017						0
	2017						0
	2017						0
	2017						0
	2017						0
	2017						0
	2017						0
	2017						0
	2017						0
	2017						0

RLSCBIBA

	2017					0
Quadratura OK!	**0**	**Totali**	0	0	0	0
Crediti v/Regione o Provincia Autonoma per ripiano perdite	Ante 2017					0
	2017					0
	2017					0
	2017					0
	2017					0
	2017					0
	2017					0
	2017					0
	2017					0
	2017					0
	2017					0
	2017					0
	2017					0
Quadratura OK!	**0**	**Totali**	0	0	0	0
Crediti v/Regione per copertura debiti al 31/12/2005	Ante 2017					0
	2017					0
	2017					0
	2017					0
	2017					0
	2017					0
	2017					0
	2017					0
	2017					0
	2017					0
	2017					0
	2017					0
	2017					0
Quadratura OK!	**0**	**Totali**	0	0	0	0
Crediti v/Regione o Provincia Autonoma per ricostituzione risorse da investimenti esercizi precedenti	Ante 2017					0
	2017					0
	2017					0
	2017					0
	2017					0
	2017					0
	2017					0
	2017					0
	2017					0
	2017					0
	2017					0
	2017					0
	2017					0
Quadratura OK!	**0**	**Totali**	0	0	0	0

RISERVATO

RATEI ATTIVI - Dettaglio a livello di ricavo

Codice Voce conto ricavo rateizzato	Descrizione voce conto ricavo rateizzato	Entro 12 mesi (2017)	Oltre 12 mesi (2017)	Totale
				0
				0
				0
				0
				0
				0
				0
				0
				0
				0
				0
				0
				0
				0
				0
				0
				0
				0
				0
				0
				0
				0
				0
				0
				0
				0
				0
		0	0	0

RISCONTI ATTIVI - Dettaglio a livello di costo

Codice Voce conto costo riscontato	Descrizione voce conto costo riscontato	Entro 12 mesi (2017)	Oltre 12 mesi (2017)	Totale
4.20.15.80.000.000.00.000	Altre manutenzioni e riparazioni (area informatica)	6		6
4.20.10.10.030.040.20.140	Acquisto di prestazioni di Neuropsichiatria Infantile	2		2
4.20.05.10.010.020.00.000	Farmaceutici: Specialità Medicinali (Doppio Canale	492		492
5.20.10.30.020.000.00.000	Interessi passivi di mora	9		9
				0
				0
				0
				0
				0
				0
				0
				0
				0
				0
				0
				0
				0
				0
				0
				0
				0
				0
				0
				0
				0
				0
				0
				0
				0
				0
		509	0	509

P.F.S.C.R.I.B.A.

DETTAGLIO FINANZIAMENTI PER INVESTIMENTI RICEVUTI NEGLI ULTIMI TRE ESERCIZI		INFORMAZIONI				Consistenza all'inizio dell'esercizio	MOVIMENTI DELL'ESERCIZIO						
		Vincolato o indistinto	Esercizio di assegnazione	Estremi del provvedimento	Destinazione (tipologia di beni acquisiti)		Giroconti e Riclassificazioni (+/-)	Assegnazioni nel corso dell'esercizio	Utilizzo a fronte di sterilizzazioni nel corso dell'esercizio	Altre variazioni (+/-)	Consistenza finale	*di cui riscossi*	*di cui investiti*
Per beni di prima dotazione:	8.541	Quadratura OK!				9.119	0	0	578	0	8.541	8.541	8.541
... assegnati in data antecedente al 1/1/2015						9.119			578		8.541	8.541	8.541
... assegnati a partire dal 1/1/2015..dettagliare						0	0	0	0	0	0	0	0
											0		
											0		
											0		
											0		
											0		
											0		
											0		
											0		
											0		
											0		
Da Stato:	0	Quadratura OK!				0	0	0	0	0	0	0	0
... assegnati in data antecedente al 1/1/2015											0		
... assegnati a partire dal 1/1/2015..dettagliare						0	0	0	0	0	0	0	0
											0		
											0		
											0		
											0		
											0		
											0		
											0		
											0		
											0		
											0		
											0		
											0		
											0		
											0		
											0		
											0		
											0		
											0		
											0		
											0		
											0		
											0		
											0		
											0		
											0		
											0		
											0		
											0		
											0		
											0		
Da Regione:	7.562	Quadratura OK!				7.646	-11	150	223	0	7.562	7.499	7.444
... assegnati in data antecedente al 1/1/2015						2.430			87		2.343	2.430	2.225
... assegnati a partire dal 1/1/2015..dettagliare						5.216	-11	150	136	0	5.219	5.069	5.219
Quota parte del finanziamento piano investimenti autorizzato (D.LGS 118/11) - co		Indistinto	2012	DDG 3912 del 12/05/2014							0		
Realizzazione di interventi per la messa a norma e sicurezza delle strutture e deg		Vincolato	2013	DGR 821/2013 - Allegato A	Fabbricati indisponibili, attrez	104	-11		11		82	82	82
Piano straordinario di intervento per l'ammordernamento tecnologico complesso o		Vincolato	2013	DGR IX/4860 del 13.02.201	Fabbricati indisponibili	282			19		263	263	263
Piano di razionalizzazione anno 2011		Piano di razionalizza	2011	Piano di razionalizzazione de	Fabbricati indisponibili	125			10		115	115	115
Piano di razionalizzazione anno 2012		Piano di razionalizza	2012	Piano di razionalizzazione de	Fabbricati indisponibili	59			30		29	29	29
Contributi reinvestiti a seguito di alienazione immobili		Contributi conto capi	2014	Contributi reinvestiti a seguit	Fabbricati indisponibili/Altri b	272			22		250	250	250
Contributo Ristrutturazione Edificio I da destinare ad uffici ed ambulatori		Contributi conto capi	2014	DGR 2111/14 - DDG 9192/	Fabbricati indisponibili	3.082					3.082	3.082	3.082
Contributo Ristrutturazione Edificio R		Contributi conto capi	2014	DGR 1521/14 - DDG 6594/	Fabbricati indisponibili	472					472	472	472
Contributi acquisizione arredi e attrezzature sedi aziendali		Contributi conto capi	2014	DGR 2673/14 - DDG 1263/	Mobili, arredi, attrezzature uf	30					30	30	30
Contributi reinvestiti a seguito di alienazione immobili		Contributi reinvestiti	2013	Contributi reinvestiti a seguit	Fabbricati indisponibili	324			24		300	300	300
Contributi reinvestiti a seguito di alienazione immobili		Contributi reinvestiti	2015	Contributi reinvestiti a seguit	Fabbricati indisponibili	466			20		446	446	446
DGR 7539/17 Mantenimento Patrimonio Strutturale e Tecnologico		Vincolato	2017	DGR 7539/17	Fabbricati indisponibili, attrezzature sanitarie, altri beni			150			150	0	150
											0		
											0		
											0		
											0		
											0		
											0		

PRIMA STAMPA

Da altri soggetti pubblici:	**662**	**Quadratura OK!**				1.106	-395	0	49	0	662	1.057	1.057
... assegnati in data antecedente al 1/1/2015						1.106	-395		49		662	1.057	1.057
... assegnati a partire dal 1/1/2015..dettagliare						0	0	0	0	0	0	0	0
Per investimenti da rettifica contributi in conto esercizio:	**852**	**Quadratura OK!**				888	70	0	105	-1	852	852	852
... assegnati in data antecedente al 1/1/2015											0		
... assegnati a partire dal 1/1/2015..dettagliare						888	70	0	105	-1	852	852	852
Piano investimenti autorizzato		VINCOLATO	2012	DDG 3912 del 12.05.2014	Mobili arredi e attrezature uff	720			27	-1	692	692	692
Contributo Rotary Club		VINCOLATO	2007	Lettera Rotary Club del 10/0	Manutenzioni strarodinarie in	13			1		12	12	12
Contributo di tesoreria		INDISTINTO	2010	Contratto tesoreria	Manutenzioni strarodinarie in	17			1		16	16	16

PI.CO.SE.TA.

Contributo Associazione Gardesana		VINCOLATO	2005	Nota Associazione Gardesan	Att.tecniche/sanitarie	22			2		20	20	20
Contributo di tesoreria		INDISTINTO	2011	Contratto tesoreria	Manutenzioni strarodinarie in	102			9		93	93	93
UBI - Banco di Brescia		INDISTINTO	2015	Decreto DG n. 689 del 30.1	Manutenzioni strarodinarie immobili, attrezzature sanitarie e		28		22		6	6	6
Contributo Banco di Brescia per affresco Salo'		VINCOLATI	2009	Lettera UBI Banco di Brescia	Manutenzioni strarodinarie in	14			1		13	13	13
Contributo tesoreria anno 2013		VINCOLATI	2013	Contributo tesoreria anno 20	Mobili e arredi, altri beni		5		5		0		
Piano Reg.le Triennale degli interventi in materia di educazione sanitaria e zoofila,		VINCOLATI	2015	DGR X/3611 21/05/2015	Attrezzature sanitarie e scientifiche, altri beni		37		37		0		
											0		
											0		
											0		
											0		
											0		
											0		
											0		
											0		
											0		
											0		
											0		
											0		
											0		
											0		
											0		
											0		
											0		
											0		
											0		
											0		
											0		
											0		
											0		
											0		
											0		
											0		
											0		
											0		
											0		
											0		
											0		
											0		
											0		
											0		
											0		
											0		
											0		
											0		
											0		
											0		
											0		

R.I.S.C.R.I.B.A.

DETTAGLIO RISERVE DA PLUSVALENZE DA REINVESTIRE	ESERCIZI PRECEDENTI			Valore finale
	Valore al 31/12/2014 e precedenti	Valore al 31/12/2015	Valore al 31/12/2016 (valore iniziale)	
Valore iniziale	2091	2.273	2.676	2.464
Giroconti / Riclassificazioni (+/-)				
Incrementi	221	458		
Utilizzi	39	55	148	149
Altre variazioni (+/-)			-64	
Valore finale	2.273	2.676	2.464	2.315

DETTAGLIO CONTRIBUTI DA REINVESTIRE	ESERCIZI PRECEDENTI			Valore finale
	Valore al 31/12/2014 e precedenti	Valore al 31/12/2015	Valore al 31/12/2016 (valore iniziale)	
Valore iniziale	369	700	270	0
Giroconti / Riclassificazioni (+/-)			-268	
Incrementi	332	494		
Utilizzi	1			
Altre variazioni (+/-)		-924	-2	
Valore finale	700	270	0	0

DETTAGLIO MUTUI	Destinazione	Soggetto erogatore	Riferimenti delibera di autorizzazione regionale	Importo iniziale	Scadenza	Debito residuo	Tasso di interesse	Garanzie reali	
TOTALE MUTUI				0		0	Quadratura OK!		0

RATEI PASSIVI - Dettaglio a livello di costo				
Codice Voce conto costo rateizzato	Descrizione voce conto costo rateizzato	Entro 12 mesi (2017)	Oltre 12 mesi (2017)	Totale
4.20.10.20.010.010.25.000	Riscaldamento	71		71
4.20.10.20.010.020.30.000	Acqua, gas, combustibile	3		3
4.20.05.10.025.030.00.000	Ossigeno e gas medicali senza AIC c/acqu.	2		2
4.20.10.20.010.020.10.000	Utenze telefoniche	17		17
				0
				0
				0
				0
				0
				0
				0
				0
				0
				0
				0
				0
				0
				0
				0
				0
				0
				0
				0
				0
				0
				0
				0
				0
		93	0	93

DI S.C.R.I.B.A.

RISCONTI PASSIVI - Dettaglio a livello di ricavo				
Codice Voce conto ricavo riscontato	Descrizione voce conto ricavo riscontato	Entro 12 mesi (2017)	Oltre 12 mesi (2017)	Totale
4.10.20.30.080.080.00.000	Altri proventi diversi verso privati"Frammenti di ide	0	20	20
4.10.20.30.080.080.00.000	Altri proventi diversi verso privati"Clinic audit in m	0	1	1
4.10.20.30.080.080.00.000	Altri proventi diversi verso privati"prevenzione mal	0	3	3
4.10.20.20.050.010.00.000	Ricavi corso formazione sulle Fondazioni	11	0	11
4.10.20.30.010.010.00.000	Affitto attivo 1° quadrimestre 2018	5	0	5
				0
				0
				0
				0
				0
				0
				0
				0
				0
				0
				0
				0
				0
				0
				0
				0
				0
				0
				0
				0
				0
		16	24	40

RISCRIBA

Tabelle allegate alla nota integrativa di: ATS DI BRESCIA Stato patrimoniale al 31/12/2017

ATTIVITA' SOCIO-ASSISTENZIALE

(Dati in €./1.000)

1.00.00.00.000.000.00.000	**TOTALE ATTIVITA'**	€.	19.041	10.584	(8.457)
1.10.00.00.000.000.00.000	**A) IMMOBILIZZAZIONI**	€.	1	1	0

			Valore netto al 31/12/2016	Valore netto al 31/12/2017	Variazione											
1.10.10.00.000.000.00.000	**A.I. Immobilizzazioni immateriali**	€.	0	0	0				0						0	Quadratura Giroconti imm. immat. in corso concluse
			Valore netto al 31/12/2016	Valore netto al 31/12/2017	Variazione											
1.10.10.10.000.000.00.000	**A.I.1 Costi di impianto e ampliamento**	€.	0	0	0				0							
1.10.10.10.010.000.00.000	**A.I.1.a) Costi di impianto e di ampliamento.**	€.	0	0	0	0	0	0	0	0	0	0	0	0	0	0

COD_COGE_NI	Descrizione		Valore netto al 31/12/2016	Valore netto al 31/12/2017	Variazione	Costo storico al 31/12/2016	Rivalutazione es. preced.	Svalutazioni es. preced.	Ulteriori trasferimenti / aggiornamenti LR23/2015	Giroconti (+/-)	Rivalutazione monetaria dell'esercizio	Rivalutazione economica dell'esercizio	Svalutazione dell'esercizio	Acquisizioni dell'esercizio e costruzioni in economia	Manutenzioni incrementative	Incrementi da immobil. In corso terminate	Cessioni d'esercizio (valore contabile netto)
1.10.10.10.010.010.00.000	Costi di impianto e di ampliamento (non sterilizzati)	€.	0	0	0	0											
1.10.10.10.010.012.00.000	Costi di impianto e di ampliamento (sterilizzati)	€.	0	0	0	0											

1.10.10.10.020.000.00.000	**A.I.1.b) Fondo ammortamento Costi di impianto e di ampliamento.**	€.	0	0	0	0	0	0	0	0	0	0

COD_COGE_NI	Descrizione		Valore netto al 31/12/2016	Valore netto al 31/12/2017	Variazione	Fondo ammortamento 31/12/2016	Ulteriori trasferimenti / aggiornamenti LR23/2015	Giroconti (+/-)	Cessioni d'esercizio (storno fondo beni dismessi)	Ammortamenti dell'esercizio
1.10.10.10.020.010.00.000	F.do amm. Costi di impianto e di ampliamento (non sterilizzati)	€.	0	0	0	0				
1.10.10.10.020.012.00.000	F.do amm. Costi di impianto e di ampliamento (sterilizzati)	€.	0	0	0	0				

			Valore netto al 31/12/2016	Valore netto al 31/12/2017	Variazione											
1.10.10.20.000.000.00.000	**A.I.2 Costi di ricerca e sviluppo.**	€.	0	0	0				0							
1.10.10.20.010.000.00.000	**A.I.2.a) Costi di ricerca e sviluppo.**	€.	0	0	0	0	0	0	0	0	0	0	0	0	0	0

COD_COGE_NI	Descrizione		Valore netto al 31/12/2016	Valore netto al 31/12/2017	Variazione	Costo storico al 31/12/2016	Rivalutazione es. preced.	Svalutazioni es. preced.	Ulteriori trasferimenti / aggiornamenti LR23/2015	Giroconti (+/-)	Rivalutazione monetaria dell'esercizio	Rivalutazione economica dell'esercizio	Svalutazione dell'esercizio	Acquisizioni dell'esercizio e costruzioni in economia	Manutenzioni incrementative	Incrementi da immobil. In corso terminate	Cessioni d'esercizio (valore contabile netto)
1.10.10.20.010.010.00.000	Costi di ricerca e sviluppo (non sterilizzati)	€.	0	0	0	0											
1.10.10.20.010.012.00.000	Costi di ricerca e sviluppo (sterilizzati)	€.	0	0	0	0											

1.10.10.20.020.000.00.000	**A.I.2.b) Fondo ammortamento Costi di ricerca e sviluppo.**	€.	0	0	0	0	0	0	0	0	0	0

COD_COGE_NI	Descrizione		Valore netto al 31/12/2016	Valore netto al 31/12/2017	Variazione	Fondo ammortamento 31/12/2016	Ulteriori trasferimenti / aggiornamenti LR23/2015	Giroconti (+/-)	Cessioni d'esercizio (storno fondo beni dismessi)	Ammortamenti dell'esercizio
1.10.10.20.020.010.00.000	F.do amm. Costi di ricerca e sviluppo (non sterilizzati)	€.	0	0	0	0				
1.10.10.20.020.012.00.000	F.do amm. Costi di ricerca e sviluppo (sterilizzati)	€.	0	0	0	0				

			Valore netto al 31/12/2016	Valore netto al 31/12/2017	Variazione											
1.10.10.30.000.000.00.000	**A.I.3 Diritti di brevetto e diritti di utilizzazione delle opere dell'ingegno.**	€.	0	0	0				0							
1.10.10.30.010.000.00.000	**A.I.3.a) Diritti di brevetto e diritti di utilizzazione delle opere dell'ingegno - Attività di ricerca**	€.	0	0	0	0	0	0	0	0	0	0	0	0	0	0

COD_COGE_NI	Descrizione		Valore netto al 31/12/2016	Valore netto al 31/12/2017	Variazione	Costo storico al 31/12/2016	Rivalutazione es. preced.	Svalutazioni es. preced.	Ulteriori trasferimenti / aggiornamenti LR23/2015	Giroconti (+/-)	Rivalutazione monetaria dell'esercizio	Rivalutazione economica dell'esercizio	Svalutazione dell'esercizio	Acquisizioni dell'esercizio e costruzioni in economia	Manutenzioni incrementative	Incrementi da immobil. In corso terminate	Cessioni d'esercizio (valore contabile netto)
1.10.10.30.010.010.00.000	Diritti di brevetto industriale - Attività di ricerca - (Non sterilizzati)	€.	0	0	0	0											
1.10.10.30.010.012.00.000	Diritti di brevetto industriale - Attività di ricerca - (Sterilizzati)	€.	0	0	0	0											
1.10.10.30.010.020.00.000	Diritti di utilizzazione delle opere dell'ingegno - Attività di ricerca - (Non stesilizzati)	€.	0	0	0	0											
1.10.10.30.010.022.00.000	Diritti di utilizzazione delle opere dell'ingegno - Attività di ricerca - (Sterilizzati)	€.	0	0	0	0											

1.10.10.30.020.000.00.000	**A.I.3.b) Fondo ammortamento Diritti di brevetto e diritti di utilizzazione delle opere dell'ingegno - Attività di ricerca**	€.	0	0	0	0	0	0	0	0	0	0

COD_COGE_NI	Descrizione		Valore netto al 31/12/2016	Valore netto al 31/12/2017	Variazione	Fondo ammortamento 31/12/2016	Ulteriori trasferimenti / aggiornamenti LR23/2015	Giroconti (+/-)	Cessioni d'esercizio (storno fondo beni dismessi)	Ammortamenti dell'esercizio
1.10.10.30.020.010.00.000	F.do amm. Diritti di brevetto industriale -Ricerca -(Non sterilizzati)	€.	0	0	0	0				
1.10.10.30.020.012.00.000	F.do amm. Diritti di brevetto industriale -Ricerca -(Sterilizzati)	€.	0	0	0	0				
1.10.10.30.020.020.00.000	F.do amm. Diritti di utilizzazione delle opere dell'ingegno - Ricerca - (Non sterilizzati)	€.	0	0	0	0				
1.10.10.30.020.022.00.000	F.do amm. Diritti di utilizzazione delle opere dell'ingegno - Ricerca - (Sterilizzati)	€.	0	0	0	0				

1.10.10.30.030.000.00.000	**A.I.3.c) Diritti di brevetto e diritti di utilizzazione delle opere dell'ingegno - Altri**	€.	0	0	0	0	0	0	0	0	0	0	0	0	0	0

COD_COGE_NI	Descrizione		Valore netto al 31/12/2016	Valore netto al 31/12/2017	Variazione	Costo storico al 31/12/2016	Rivalutazione es. preced.	Svalutazioni es. preced.	Ulteriori trasferimenti / aggiornamenti LR23/2015	Giroconti (+/-)	Rivalutazione monetaria dell'esercizio	Rivalutazione economica dell'esercizio	Svalutazione dell'esercizio	Acquisizioni dell'esercizio e costruzioni in economia	Manutenzioni incrementative	Incrementi da immobil. In corso terminate	Cessioni d'esercizio (valore contabile netto)
1.10.10.30.030.010.00.000	Diritti di brevetto industriale - Altri - (Non sterilizzati)	€.	0	0	0	0											
1.10.10.30.030.012.00.000	Diritti di brevetto industriale - Altri - (Sterilizzati)	€.	0	0	0	0											
1.10.10.30.030.020.00.000	Diritti di utilizzazione delle opere dell'ingegno - Altri - (Non sterilizzati)	€.	0	0	0	0											
1.10.10.30.030.022.00.000	Diritti di utilizzazione delle opere dell'ingegno - Altri - (Sterilizzati)	€.	0	0	0	0											

DI SCRIBIA

10.30.040.000.00.000	A.I.3.d) Fondo ammortamento Diritti di brevetto e diritti di utilizzazione delle opere dell'ingegno - Attività di ricerca	€.	0	0	0	0	0	0	0	0
COD_COGE_NI	Descrizione		Valore netto al 31/12/2016	Valore netto al 31/12/2017	Variazione	Fondo ammortamento 31/12/2016	Ulteriori trasferimenti / aggiornamenti LR23/2015	Giroconti (+/-)	Cessioni d'esercizio (storno fondo beni dismessi)	Ammortamenti dell'esercizio
1.10.10.30.040.010.00.000	F.do amm. Diritti di brevetto industriale -Altri -(Non sterilizzati)	€.	0	0	0	0				
1.10.10.30.040.012.00.000	F.do amm. Diritti di brevetto industriale -Altri -(Sterilizzati)	€.	0	0	0	0				
1.10.10.30.040.020.00.000	F.do amm. Diritti di utilizzazione delle opere dell'ingegno - Altri - (Non sterilizzati)	€.	0	0	0	0				
1.10.10.30.040.022.00.000	F.do amm. Diritti di utilizzazione delle opere dell'ingegno - Altri - (Sterilizzati)	€.	0	0	0	0				

			Valore netto al 31/12/2016	Valore netto al 31/12/2017	Variazione													
1.10.10.40.000.000.00.000	A.I.4 Immobilizzazioni immateriali in corso e acconti	€.	0	0	0	0	0	0	0	0	0	0	0	0	0	0	0
COD_COGE_NI	Descrizione		Valore netto al 31/12/2016	Valore netto al 31/12/2017	Variazione	Costo storico al 31/12/2016	Rivalutazione monetaria es. preced.	Svalutazioni es. preced.	Ulteriori trasferimenti / aggiornamenti LR23/2015	Giroconti (+/-)	Rivalutazione monetaria dell'esercizio	Rivalutazione economica dell'esercizio	Svalutazione dell'esercizio	Capitalizzazioni dell'esercizio	Manutenzioni incrementatiive	Interessi capitalizzati dell'esercizio	Valore definitivo (*) cespite completato
1.10.10.40.010.000.00.000	Immobiliz. Immateriali in corso di esecuzione	€.	0	0	0	0											
1.10.10.40.020.000.00.000	Acconti su future immobilizz. Immateriali	€.	0	0	0	0											

(*) Il valore definitivo del cespite immateriale completato è pari al totale delle capitalizzazioni effettuate ed ha contropartita (in Dare) nella rispettiva voce di bilancio in cui va indicato il cespite finito.

			Valore netto al 31/12/2016	Valore netto al 31/12/2017	Variazione													
1.10.10.50.000.000.00.000	A.I.5 Altre immobilizzazioni immateriali.	€.	0	0	0	0	0	0	0	0	0	(11)	0	11	0	0	0

1.10.10.50.010.000.00.000	A.I.5.a) Concessioni, licenze, marchi e diritti simili	€.	40	51	11	40	0	0	0	0	0	0	0	11	0	0	0
COD_COGE_NI	Descrizione		Valore netto al 31/12/2016	Valore netto al 31/12/2017	Variazione	Costo storico al 31/12/2016	Rivalutazione es. preced.	Svalutazioni es. preced.	Ulteriori trasferimenti / aggiornamenti LR23/2015	Giroconti (+/-)	Rivalutazione monetaria dell'esercizio	Rivalutazione economica dell'esercizio	Svalutazione dell'esercizio	Acquisizioni dell'esercizio e costruzioni in economia	Manutenzioni incrementatiive	Incrementi da immobil. In corso terminate	Cessioni d'esercizio (valore contabile netto)
1.10.10.50.010.010.00.000	Concessioni (Non sterilizzate)	€.	0	0	0	0											
1.10.10.50.010.012.00.000	Concessioni (Sterilizzate)	€.	0	0	0	0											
1.10.10.50.010.020.00.000	Licenze d'uso (Non sterilizzate)	€.	0	0	0	0											
1.10.10.50.010.022.00.000	Licenze d'uso (Sterilizzate)	€.	40	51	11	40								11			
1.10.10.50.010.030.00.000	Marchi (Non sterilizzati)	€.	0	0	0	0											
1.10.10.50.010.032.00.000	Marchi (Sterilizzati)	€.	0	0	0	0											
1.10.10.50.010.035.00.000	Altri diritti simili (Non sterilizzati)	€.	0	0	0	0											
1.10.10.50.010.037.00.000	Altri diritti simili (Sterilizzati)	€.	0	0	0	0											

1.10.10.50.020.000.00.000	A.I.5.b) Fondo amm.to Concessioni, licenze, marchi e diritti simili	€.	40	51	11	40	0	0	0	11
COD_COGE_NI	Descrizione		Valore netto al 31/12/2016	Valore netto al 31/12/2017	Variazione	Fondo ammortamento 31/12/2016	Ulteriori trasferimenti / aggiornamenti LR23/2015	Giroconti (+/-)	Cessioni d'esercizio (storno fondo beni dismessi)	Ammortamenti dell'esercizio
1.10.10.50.020.010.00.000	F.do amm. Concessioni (Non sterilizzate)	€.	0	0	0	0				
1.10.10.50.020.012.00.000	F.do amm. Concessioni (Sterilizzate)	€.	0	0	0	0				
1.10.10.50.020.020.00.000	F.do amm. Licenze d'uso (Non sterilizzate)	€.	0	0	0	0				
1.10.10.50.020.022.00.000	F.do amm. Licenze d'uso (Sterilizzate)	€.	40	51	11	40				11
1.10.10.50.020.030.00.000	F.do amm. Altri diritti simili (Non sterilizzati)	€.	0	0	0	0				
1.10.10.50.020.032.00.000	F.do amm. Altri diritti simili (Sterilizzati)	€.	0	0	0	0				

1.10.10.50.030.000.00.000	A.I.5.c) Migliorie su beni di terzi	€.	0	0	0	0	0	0	0	0	0	0	0	0	0	0	0
COD_COGE_NI	Descrizione		Valore netto al 31/12/2016	Valore netto al 31/12/2017	Variazione	Costo storico al 31/12/2016	Rivalutazione es. preced.	Svalutazioni es. preced.	Ulteriori trasferimenti / aggiornamenti LR23/2015	Giroconti (+/-)	Rivalutazione monetaria dell'esercizio	Rivalutazione economica dell'esercizio	Svalutazione dell'esercizio	Acquisizioni dell'esercizio e costruzioni in economia	Manutenzioni incrementatiive	Incrementi da immobil. In corso terminate	Cessioni d'esercizio (valore contabile netto)
1.10.10.50.030.010.00.000	Migliorie su beni di terzi (non sterilizzati)	€.	0	0	0	0											
1.10.10.50.030.012.00.000	Migliorie su beni di terzi (sterilizzati)	€.	0	0	0	0											

1.10.10.50.040.000.00.000	A.I.5.d) Fondo ammortamento migliorie beni terzi	€.	0	0	0	0	0	0	0	0
COD_COGE_NI	Descrizione		Valore netto al 31/12/2016	Valore netto al 31/12/2017	Variazione	Fondo ammortamento 31/12/2016	Ulteriori trasferimenti / aggiornamenti LR23/2015	Giroconti (+/-)	Cessioni d'esercizio (storno fondo beni dismessi)	Ammortamenti dell'esercizio
1.10.10.50.040.010.00.000	F.do amm. Migliorie su beni di terzi (non sterilizzati)	€.	0	0	0	0				
1.10.10.50.040.012.00.000	F.do amm. Migliorie su beni di terzi (sterilizzati)	€.	0	0	0	0				

1.10.10.50.050.000.00.000	A.I.5.e) Pubblicità (da ammortizzare)	€.	0	0	0	0	0	0	0	0	0	0	0	0	0	0	0
COD_COGE_NI	Descrizione		Valore netto al 31/12/2016	Valore netto al 31/12/2017	Variazione	Costo storico al 31/12/2016	Rivalutazione es. preced.	Svalutazioni es. preced.	Ulteriori trasferimenti / aggiornamenti LR23/2015	Giroconti (+/-)	Rivalutazione monetaria dell'esercizio	Rivalutazione economica dell'esercizio	Svalutazione dell'esercizio	Acquisizioni dell'esercizio e costruzioni in economia	Manutenzioni incrementatiive	Incrementi da immobil. In corso terminate	Cessioni d'esercizio (valore contabile netto)
1.10.10.50.050.010.00.000	Pubblicità da ammortizzare (non sterilizzata)	€.	0	0	0	0											
1.10.10.50.050.012.00.000	Pubblicità da ammortizzare (sterilizzata)	€.	0	0	0	0											

1.10.10.50.060.000.00.000	A.I.5.f) Fondo ammortamento Pubblicità	€.	0	0	0	0	0	0	0	0
COD_COGE_NI	Descrizione		Valore netto al 31/12/2016	Valore netto al 31/12/2017	Variazione	Fondo ammortamento 31/12/2016	Ulteriori trasferimenti / aggiornamenti LR23/2015	Giroconti (+/-)	Cessioni d'esercizio (storno fondo beni dismessi)	Ammortamenti dell'esercizio
1.10.10.50.060.010.00.000	F.do amm. Pubblicità (non sterilizzata)	€.	0	0	0	0				
1.10.10.50.060.012.00.000	F.do amm. Pubblicità (sterilizzata)	€.	0	0	0	0				

1.10.10.50.070.000.00.000	A.I.5.g) Altre immobilizzazioni immateriali	€.	0	0	0	0	0	0	0	0	0	0	0	0	0	0	0
COD_COGE_NI	Descrizione		Valore netto al 31/12/2016	Valore netto al 31/12/2017	Variazione	Costo storico al 31/12/2016	Rivalutazione es. preced.	Svalutazioni es. preced.	Ulteriori trasferimenti / aggiornamenti LR23/2015	Giroconti (+/-)	Rivalutazione monetaria dell'esercizio	Rivalutazione economica dell'esercizio	Svalutazione dell'esercizio	Acquisizioni dell'esercizio e costruzioni in economia	Manutenzioni incrementatiive	Incrementi da immobil. In corso terminate	Cessioni d'esercizio (valore contabile netto)
1.10.10.50.070.010.00.000	Altri costi pluriennali da ammortizzare (non sterilizzati)	€.	0	0	0	0											
1.10.10.50.070.012.00.000	Altri costi pluriennali da ammortizzare (sterilizzati)	€.	0	0	0	0											
1.10.10.50.070.020.00.000	Altre immobilizzazioni immateriali (non sterilizzate)	€.	0	0	0	0											
1.10.10.50.070.022.00.000	Altre immobilizzazioni immateriali (sterilizzate)	€.	0	0	0	0											

R.I.S.C.R.I.B.A.

10.50.080.000.00.00	**A.I.5.h) Fondo ammortamento altre imm.ni immateriali**	€.	0	0	0	0	0	0	0	0	0

COD_COGE_NI	Descrizione		Valore netto al 31/12/2016	Valore netto al 31/12/2017	Variazione	Fondo ammortamento 31/12/2016	Ulteriori trasferimenti / aggiornamenti LR23/2015	Giroconti (+/-)	Cessioni d'esercizio (storno fondo beni dismessi)	Ammortamenti dell'esercizio
1.10.10.50.080.010.00.000	F.do amm.to Altri costi pluriennali da ammortizzare (non sterilizzati)	€.	0	0	0	0				
1.10.10.50.080.012.00.000	F.do amm.to Altri costi pluriennali da ammortizzare (sterilizzati)	€.	0	0	0	0				
1.10.10.50.080.020.00.000	F.do amm.to Altre immobilizzazioni immateriali (non sterilizzate)	€.	0	0	0	0				
1.10.10.50.080.022.00.000	F.do amm.to Altre immobilizzazioni immateriali (sterilizzate)	€.	0	0	0	0				

			Valore netto al 31/12/2016	Valore netto al 31/12/2017	Variazione			
1.10.10.60.000.000.00.00	**A.I.6 F.do Svalutazione immobilizzazioni immateriali**	€.	0	0	0		0	
1.10.10.60.010.000.00.00	**A.I.6.a) F.do Svalutazione Costi impianto e ampliamento**	€.	0	0	0	0	0	0	0	0

COD_COGE_NI	Descrizione		Valore netto al 31/12/2016	Valore netto al 31/12/2017	Variazione	Fondo svalutazione 31/12/2016	Ulteriori trasferimenti / aggiornamenti LR23/2015	Giroconti (+/-)	Utilizzo Fondo (storno fondo svalutazioni)	Svalutazioni dell'esercizio
1.10.10.60.010.010.00.000	F.do Svalutazione Costi impianto e ampliamento (Non sterilizzati)	€.	0	0	0	0				
1.10.10.60.010.012.00.000	F.do Svalutazione Costi impianto e ampliamento (sterilizzati)	€.	0	0	0	0				

1.10.10.60.020.000.00.00	**A.I.6.b) F.do Svalutazione Costi ricerca e sviluppo**	€.	0	0	0	0	0	0	0	0

COD_COGE_NI	Descrizione		Valore netto al 31/12/2016	Valore netto al 31/12/2017	Variazione	Fondo svalutazione 31/12/2016	Ulteriori trasferimenti / aggiornamenti LR23/2015	Giroconti (+/-)	Utilizzo Fondo (storno fondo svalutazioni)	Svalutazioni dell'esercizio
1.10.10.60.020.010.00.000	F.do Svalutazione Costi ricerca e sviluppo (Non sterilizzati)	€.	0	0	0	0				
1.10.10.60.020.012.00.000	F.do Svalutazione Costi ricerca e sviluppo (sterilizzati)	€.	0	0	0	0				

1.10.10.60.030.000.00.00	**A.I.6.c) F.do Svalutazione Diritti brevetto e diritti utilizz. op.ingegno**	€.	0	0	0	0	0	0	0	0

COD_COGE_NI	Descrizione		Valore netto al 31/12/2016	Valore netto al 31/12/2017	Variazione	Fondo svalutazione 31/12/2016	Ulteriori trasferimenti / aggiornamenti LR23/2015	Giroconti (+/-)	Utilizzo Fondo (storno fondo svalutazioni)	Svalutazioni dell'esercizio
1.10.10.60.030.010.00.000	F.do Svalutazione Diritti brevetto e util. Op. ingegno (Non sterilizzati)	€.	0	0	0	0				
1.10.10.60.030.012.00.000	F.do Svalutazione Diritti brevetto e util. Op. ingegno (Sterilizzati)	€.	0	0	0	0				

1.10.10.60.040.000.00.00	**A.I.6.d) F.do Svalutazione Altre immobil. Immateriali**	€.	0	0	0	0	0	0	0	0

COD_COGE_NI	Descrizione		Valore netto al 31/12/2016	Valore netto al 31/12/2017	Variazione	Fondo svalutazione 31/12/2016	Ulteriori trasferimenti / aggiornamenti LR23/2015	Giroconti (+/-)	Utilizzo Fondo (storno fondo svalutazioni)	Svalutazioni dell'esercizio
1.10.10.60.040.010.00.000	F.do Svalutazione Altre immobilizz. immateriali (Non sterilizzati)	€.	0	0	0	0				
1.10.10.60.040.012.00.000	F.do Svalutazione Altre immobilizz. immateriali (Sterilizzati)	€.	0	0	0	0				

			Valore netto al 31/12/2016	Valore netto al 31/12/2017	Variazione				
1.10.20.00.000.000.00.00	**A.II. Immobilizzazioni materiali**	€.	1	1	0	0	0	Quadratura Giroconti imm. mat. in corso concluse

			Valore netto al 31/12/2016	Valore netto al 31/12/2017	Variazione										
1.10.20.10.000.000.00.00	**A.II.1 Terreni**	€.	0	0	0	0	0	0	0	0	0	0	0	0	0
1.10.20.10.010.000.00.00	**A.II.1.a) Terreni disponibili**	€.	0	0	0	0	0	0	0	0	0	0	0	0	0

COD_COGE_NI	Descrizione		Valore netto al 31/12/2016	Valore netto al 31/12/2017	Variazione	Costo storico al 31/12/2016	Rivalutazione es. preced.	Svalutazioni es. preced.	Ulteriori trasferimenti / aggiornamenti LR23/2015	Giroconti (+/-)	Rivalutazione monetaria dell'esercizio	Rivalutazione economica dell'esercizio	Svalutazione dell'esercizio	Acquisizioni dell'esercizio e costruzioni in economia	Manutenzioni incrementative	Incrementi da immobil. In corso terminate	Cessioni d'esercizio (valore contabile netto)
1.10.20.10.010.010.00.000	Terreni disponibili (Non sterilizzati)	€.	0	0	0	0											
1.10.20.10.010.012.00.000	Terreni disponibili (Sterilizzati)	€.	0	0	0	0											
1.10.20.10.010.020.00.000	Terreni edificabili disponibili (Non sterilizzati)	€.	0	0	0	0											
1.10.20.10.010.022.00.000	Terreni edificabili disponibili (Sterilizzati)	€.	0	0	0	0											
1.10.20.10.010.030.00.000	Altri terreni disponibili (Non sterilizzati)	€.	0	0	0	0											
1.10.20.10.010.032.00.000	Altri terreni disponibili (Sterilizzati)	€.	0	0	0	0											

1.10.20.10.020.000.00.00	**A.II.1.b) Terreni indisponibili**	€.	0	0	0	0	0	0	0	0	0	0	0	0	0	0	0

COD_COGE_NI	Descrizione		Valore netto al 31/12/2016	Valore netto al 31/12/2017	Variazione	Costo storico al 31/12/2016	Rivalutazione es. preced.	Svalutazioni es. preced.	Ulteriori trasferimenti / aggiornamenti LR23/2015	Giroconti (+/-)	Rivalutazione monetaria dell'esercizio	Rivalutazione economica dell'esercizio	Svalutazione dell'esercizio	Acquisizioni dell'esercizio e costruzioni in economia	Manutenzioni incrementative	Incrementi da immobil. In corso terminate	Cessioni d'esercizio (valore contabile netto)
1.10.20.10.020.010.00.000	Terreni indisponibili (Non sterilizzati)	€.	0	0	0	0											
1.10.20.10.020.012.00.000	Terreni indisponibili (Sterilizzati)	€.	0	0	0	0											
1.10.20.10.020.020.00.000	Terreni edificabili indisponibili (Non sterilizzati)	€.	0	0	0	0											
1.10.20.10.020.022.00.000	Terreni edificabili indisponibili (Sterilizzati)	€.	0	0	0	0											
1.10.20.10.020.030.00.000	Altri terreni indisponibili (Non sterilizzati)	€.	0	0	0	0											
1.10.20.10.020.032.00.000	Altri terreni indisponibili (Sterilizzati)	€.	0	0	0	0											

			Valore netto al 31/12/2016	Valore netto al 31/12/2017	Variazione		
1.10.20.20.000.000.00.00	**A.II.2 Fabbricati**	€.	0	0	0	0	
1.10.20.20.010.000.00.00	**A.II.2.a) Fabbricati non strumentali (disponibili)**	€.	0	0	0	0	
1.10.20.20.010.010.00.00	**A.II.2.a.1) Fabbricati non strumentali (disponibili)**	€.	0	0	0	0	0	0	0	0	0	0	0	0	0

COD_COGE_NI	Descrizione		Valore netto al 31/12/2016	Valore netto al 31/12/2017	Variazione	Costo storico al 31/12/2016	Rivalutazione es. preced.	Svalutazioni es. preced.	Ulteriori trasferimenti / aggiornamenti LR23/2015	Giroconti (+/-)	Rivalutazione monetaria dell'esercizio	Rivalutazione economica dell'esercizio	Svalutazione dell'esercizio	Acquisizioni dell'esercizio e costruzioni in economia	Manutenzioni incrementative	Incrementi da immobil. In corso terminate	Cessioni d'esercizio (valore contabile netto)
1.10.20.20.010.010.10.000	Fabbricati disponibili (da reddito) - (Non sterilizzati)	€.	0	0	0	0											
1.10.20.20.010.010.12.000	Fabbricati disponibili (da reddito) - (Sterilizzati)	€.	0	0	0	0											
1.10.20.20.010.010.20.000	Costruzioni leggere (da reddito) - (Non sterilizzati)	€.	0	0	0	0											
1.10.20.20.010.010.22.000	Costruzioni leggere (da reddito) - (Sterilizzati)	€.	0	0	0	0											

ASCER - BIA

1.10.20.20.010.020.00.000	**A.II.2.a.2) Fondo ammortamento Fabbricati (disponibili)**	€.	0	0	0	0			0	0	0	0					

COD_COGE_NI	Descrizione		Valore netto al 31/12/2016	Valore netto al 31/12/2017	Variazione	Fondo ammortamento 31/12/2016	Ulteriori trasferimenti / aggiornamenti LR23/2015	Giroconti (+/-)	Cessioni d'esercizio (storno fondo beni dismessi)	Ammortamenti dell'esercizio
1.10.20.20.010.020.10.000	F.do amm. Fabbricati disponibili (da reddito) - (Non sterilizzati)	€.	0	0	0	0				
1.10.20.20.010.020.12.000	F.do amm. Fabbricati disponibili (da reddito) - (Sterilizzati)	€.	0	0	0	0				
1.10.20.20.010.020.20.000	F.do amm. Costruzioni leggere (da reddito) - (Non sterilizzati)	€.	0	0	0	0				
1.10.20.20.010.020.22.000	F.do amm. Costruzioni leggere (da reddito) - (Sterilizzati)	€.	0	0	0	0				

1.10.20.20.020.000.00.000	**A.II.2.b) Fabbricati (indisponibili)**	€.	0	0	0				0								
1.10.20.20.020.010.00.000	**A.II.2.b.1) Fabbricati (indisponibili)**	€.	0	0	0	0	0	0	0	0	0	0	0	0	0	0	0

COD_COGE_NI	Descrizione		Valore netto al 31/12/2016	Valore netto al 31/12/2017	Variazione	Costo storico al 31/12/2016	Rivalutazione es. preced.	Svalutazioni es. preced.	Ulteriori trasferimenti / aggiornamenti LR23/2015	Giroconti (+/-)	Rivalutazione monetaria dell'esercizio	Rivalutazione economica dell'esercizio	Svalutazione dell'esercizio	Acquisizioni dell'esercizio e costruzioni in economia	Manutenzioni incrementative	Incrementi da immobil. In corso terminate	Cessioni d'esercizio (valore contabile netto)
1.10.20.20.020.010.10.000	Fabbricati indisponibili (attività istituzionale) - (Non sterilizzati)	€.	0	0	0	0											
1.10.20.20.020.010.12.000	Fabbricati indisponibili (attività istituzionale) - (Sterilizzati)	€.	0	0	0	0											
1.10.20.20.020.010.20.000	Costruzioni leggere (attività istituzionale) - (Non sterilizzati)	€.	0	0	0	0											
1.10.20.20.020.010.22.000	Costruzioni leggere (attività istituzionale) - (Sterilizzati)	€.	0	0	0	0											

1.10.20.20.020.020.00.000	**A.II.2.b.2) Fondo ammortamento Fabbricati (indisponibili)**	€.	0	0	0	0	0	0	0	0		

COD_COGE_NI	Descrizione		Valore netto al 31/12/2016	Valore netto al 31/12/2017	Variazione	Fondo ammortamento 31/12/2016	Ulteriori trasferimenti / aggiornamenti LR23/2015	Giroconti (+/-)	Cessioni d'esercizio (storno fondo beni dismessi)	Ammortamenti dell'esercizio
1.10.20.20.020.020.10.000	F.do amm. Fabbricati indisponibili (attività istituzionale) - (Non sterilizzati)	€.	0	0	0	0				
1.10.20.20.020.020.12.000	F.do amm. Fabbricati indisponibili (attività istituzionale) - (Sterilizzati)	€.	0	0	0	0				
1.10.20.20.020.020.20.000	F.do amm. Costruzioni leggere (attività istituzionale) - (Non sterilizzati)	€.	0	0	0	0				
1.10.20.20.020.020.22.000	F.do amm. Costruzioni leggere (attività istituzionale) - (Sterilizzati)	€.	0	0	0	0				

			Valore netto al 31/12/2016	Valore netto al 31/12/2017	Variazione												
1.10.20.30.000.000.00.000	**A.II.3 Impianti e macchinari.**	€.	0	0	0				0								
1.10.20.30.010.000.00.000	**A.II.3.a) Impianti e macchinari.**	€.	4	4	0	4	0	0	0	0	0	0	0	0	0	0	0

COD_COGE_NI	Descrizione		Valore netto al 31/12/2016	Valore netto al 31/12/2017	Variazione	Costo storico al 31/12/2016	Rivalutazione es. preced.	Svalutazioni es. preced.	Ulteriori trasferimenti / aggiornamenti LR23/2015	Giroconti (+/-)	Rivalutazione monetaria dell'esercizio	Rivalutazione economica dell'esercizio	Svalutazione dell'esercizio	Acquisizioni dell'esercizio e costruzioni in economia	Manutenzioni incrementative	Incrementi da immobil. In corso terminate	Cessioni d'esercizio (valore contabile netto)
1.10.20.30.010.010.00.000	Impianti sanitari (Non sterilizzati)	€.	0	0	0	0											
1.10.20.30.010.012.00.000	Impianti sanitari (Sterilizzati)	€.	0	0	0	0											
1.10.20.30.010.020.00.000	Impianti elettrici ed idraulici (Non sterilizzati)	€.	0	0	0	0											
1.10.20.30.010.022.00.000	Impianti elettrici ed idraulici (Sterilizzati)	€.	0	0	0	0											
1.10.20.30.010.030.00.000	Impianti telefonici (Non sterilizzati)	€.	0	0	0	0											
1.10.20.30.010.032.00.000	Impianti telefonici (Sterilizzati)	€.	4	4	0	4											
1.10.20.30.010.040.00.000	Impianti di allarme e sicurezza (Non sterilizzati)	€.	0	0	0	0											
1.10.20.30.010.042.00.000	Impianti di allarme e sicurezza (Sterilizzati)	€.	0	0	0	0											
1.10.20.30.010.050.00.000	Altri impianti e macchinari specifici (Non sterilizzati)	€.	0	0	0	0											
1.10.20.30.010.052.00.000	Altri impianti e macchinari specifici (Sterilizzati)	€.	0	0	0	0											
1.10.20.30.010.060.00.000	Altri impiantie macchinari generici (Non sterilizzati)	€.	0	0	0	0											
1.10.20.30.010.062.00.000	Altri impiantie macchinari generici (Sterilizzati)	€.	0	0	0	0											
1.10.20.30.010.070.00.000	Altri impianti (Non sterilizzati)	€.	0	0	0	0											
1.10.20.30.010.072.00.000	Altri impianti (Sterilizzati)	€.	0	0	0	0											

1.10.20.30.020.000.00.000	**A.II.3.b) Fondo ammortamento Impianti e macchinari.**	€.	4	4	0	4	0	0	0	0

COD_COGE_NI	Descrizione		Valore netto al 31/12/2016	Valore netto al 31/12/2017	Variazione	Fondo ammortamento 31/12/2016	Ulteriori trasferimenti / aggiornamenti LR23/2015	Giroconti (+/-)	Cessioni d'esercizio (storno fondo beni dismessi)	Ammortamenti dell'esercizio
1.10.20.30.020.010.00.000	F.do amm. Impianti sanitari (Non sterilizzati)	€.	0	0	0	0				
1.10.20.30.020.012.00.000	F.do amm. Impianti sanitari (Sterilizzati)	€.	0	0	0	0				
1.10.20.30.020.020.00.000	F.do amm. Impianti elettrici ed idraulici (Non sterilizzati)	€.	0	0	0	0				
1.10.20.30.020.022.00.000	F.do amm. Impianti elettrici ed idraulici (Sterilizzati)	€.	0	0	0	0				
1.10.20.30.020.030.00.000	F.do amm. Impianti telefonici (Non sterilizzati)	€.	0	0	0	0				
1.10.20.30.020.032.00.000	F.do amm. Impianti telefonici (Sterilizzati)	€.	4	4	0	4				
1.10.20.30.020.040.00.000	F.do amm. Impianti di allarme e sicurezza (Non sterilizzati)	€.	0	0	0	0				
1.10.20.30.020.042.00.000	F.do amm. Impianti di allarme e sicurezza (Sterilizzati)	€.	0	0	0	0				
1.10.20.30.020.050.00.000	F.do amm. Altri impianti e macchinari specifici (Non sterilizzati)	€.	0	0	0	0				
1.10.20.30.020.052.00.000	F.do amm. Altri impianti e macchinari specifici (Sterilizzati)	€.	0	0	0	0				
1.10.20.30.020.060.00.000	F.do amm. Altri impiantie macchinari generici (Non sterilizzati)	€.	0	0	0	0				
1.10.20.30.020.062.00.000	F.do amm. Altri impiantie macchinari generici (Sterilizzati)	€.	0	0	0	0				
1.10.20.30.020.070.00.000	F.do amm. Altri impianti (Non sterilizzati)	€.	0	0	0	0				
1.10.20.30.020.072.00.000	F.do amm. Altri impianti (Sterilizzati)	€.	0	0	0	0				

			Valore netto al 31/12/2016	Valore netto al 31/12/2017	Variazione												
1.10.20.40.000.000.00.000	**A.II.4 Attrezzature sanitarie e scientifiche**	€.	0	0	0				0								
1.10.20.40.010.000.00.000	**A.II.4.a) Attrezzature sanitarie e scientifiche**	€.	18	18	0	18	0	0	0	0	0	0	0	0	0	0	0

COD_COGE_NI	Descrizione		Valore netto al 31/12/2016	Valore netto al 31/12/2017	Variazione	Costo storico al 31/12/2016	Rivalutazione es. preced.	Svalutazioni es. preced.	Ulteriori trasferimenti / aggiornamenti LR23/2015	Giroconti (+/-)	Rivalutazione monetaria dell'esercizio	Rivalutazione economica dell'esercizio	Svalutazione dell'esercizio	Acquisizioni dell'esercizio e costruzioni in economia	Manutenzioni incrementative	Incrementi da immobil. In corso terminate	Cessioni d'esercizio (valore contabile netto)
1.10.20.40.010.010.00.000	Attrezzature sanitarie (Non sterilizzate)	€.	0	0	0	0											
1.10.20.40.010.012.00.000	Attrezzature sanitarie (Sterilizzate)	€.	18	18	0	18											
1.10.20.40.010.020.00.000	Beni per assistenza protesica (Non sterilizzate)	€.	0	0	0	0											
1.10.20.40.010.022.00.000	Beni per assistenza protesica (Sterilizzate)	€.	0	0	0	0											
1.10.20.40.010.080.00.000	Altre attrezzature sanitarie (Non sterilizzate)	€.	0	0	0	0											
1.10.20.40.010.082.00.000	Altre attrezzature sanitarie (Sterilizzate)	€.	0	0	0	0											

FACSIMILE

20.40.020.000.00.00	**A.II.4.b) Fondo ammortamento Attrezzature sanitarie e scientifiche**	€.	18	18	0	18	0	0	0	0

COD_COGE_NI	Descrizione		Valore netto al 31/12/2016	Valore netto al 31/12/2017	Variazione	Fondo ammortamento 31/12/2016	Ulteriori trasferimenti / aggiornamenti LR23/2015	Giroconti (+/-)	Cessioni d'esercizio (storno fondo beni dismessi)	Ammortamenti dell'esercizio
1.10.20.40.020.010.00.000	F.do amm. Attrezzature sanitarie (Non sterilizzate)	€.	0	0	0	0				
1.10.20.40.020.012.00.000	F.do amm. Attrezzature sanitarie (Sterilizzate)	€.	18	18	0	18				
1.10.20.40.020.020.00.000	F.do amm. Beni per assistenza protesica (Non sterilizzate)	€.	0	0	0	0				
1.10.20.40.020.022.00.000	F.do amm. Beni per assistenza protesica (Sterilizzate)	€.	0	0	0	0				
1.10.20.40.020.080.00.000	F.do amm. Altre attrezzature sanitarie (Non sterilizzate)	€.	0	0	0	0				
1.10.20.40.020.082.00.000	F.do amm. Altre attrezzature sanitarie (Sterilizzate)	€.	0	0	0	0				

			Valore netto al 31/12/2016	Valore netto al 31/12/2017	Variazione		
1.10.20.50.000.000.00.00	**A.II.5 Mobili ed arredi**	€.	0	0	0	0	

1.10.20.50.010.000.00.00	**A.II.5.a) Mobili ed arredi**	€.	262	262	0	262	0	0	0	0	0	0	0	0	0	0

COD_COGE_NI	Descrizione		Valore netto al 31/12/2016	Valore netto al 31/12/2017	Variazione	Costo storico al 31/12/2016	Rivalutazione es. preced.	Svalutazioni es. preced.	Ulteriori trasferimenti / aggiornamenti LR23/2015	Giroconti (+/-)	Rivalutazione monetaria dell'esercizio	Rivalutazione economica dell'esercizio	Svalutazione dell'esercizio	Acquisizioni dell'esercizio e costruzioni in economia	Manutenzioni incrementative	Incrementi da immobil. In corso terminate	Cessioni d'esercizio (valore contabile netto)
1.10.20.50.010.010.00.000	Mobili , arredi e attrezzature ufficio (Non sterilizzati)	€.	0	0	0	0											
1.10.20.50.010.012.00.000	Mobili , arredi e attrezzature ufficio (Sterilizzati)	€.	111	111	0	111											
1.10.20.50.010.020.00.000	Scaffalature (Non sterilizzati)	€.	0	0	0	0											
1.10.20.50.010.022.00.000	Scaffalature (Sterilizzati)	€.	0	0	0	0											
1.10.20.50.010.030.00.000	Mobili ed arredi diversi (Non sterilizzati)	€.	0	0	0	0											
1.10.20.50.010.032.00.000	Mobili ed arredi diversi (Sterilizzati)	€.	151	151	0	151											
1.10.20.50.010.050.00.000	Altri mobili e arredi (Non sterilizzati)	€.	0	0	0	0											
1.10.20.50.010.052.00.000	Altri mobili e arredi (Sterilizzati)	€.	0	0	0	0											

1.10.20.50.020.000.00.00	**A.II.5.b) Fondo ammortamento Mobili ed arredi**	€.	262	262	0	262	0	0	0

COD_COGE_NI	Descrizione		Valore netto al 31/12/2016	Valore netto al 31/12/2017	Variazione	Fondo ammortamento 31/12/2016	Ulteriori trasferimenti / aggiornamenti LR23/2015	Giroconti (+/-)	Cessioni d'esercizio (storno fondo beni dismessi)	Ammortamenti dell'esercizio
1.10.20.50.020.010.00.000	F.do amm. Mobili , arredi e attrezzature ufficio (Non sterilizzati)	€.	0	0	0	0				
1.10.20.50.020.012.00.000	F.do amm. Mobili , arredi e attrezzature ufficio (Sterilizzati)	€.	111	111	0	111				
1.10.20.50.020.020.00.000	F.do amm. Scaffalature (Non sterilizzati)	€.	0	0	0	0				
1.10.20.50.020.022.00.000	F.do amm. Scaffalature (Sterilizzati)	€.	0	0	0	0				
1.10.20.50.020.030.00.000	F.do amm. Mobili ed arredi diversi (Non sterilizzati)	€.	0	0	0	0				
1.10.20.50.020.032.00.000	F.do amm. Mobili ed arredi diversi (Sterilizzati)	€.	151	151	0	151				
1.10.20.50.020.050.00.000	F.do amm. Altri mobili e arredi (Non sterilizzati)	€.	0	0	0	0				
1.10.20.50.020.052.00.000	F.do amm. Altri mobili e arredi (Sterilizzati)	€.	0	0	0	0				

			Valore netto al 31/12/2016	Valore netto al 31/12/2017	Variazione		
1.10.20.60.000.000.00.00	**A.II.6 Automezzi**	€.	0	0	0	0	

1.10.20.60.010.000.00.00	**A.II.6.a) Automezzi**	€.	20	20	0	20	0	0	0	0	0	0	0	0	0	0

COD_COGE_NI	Descrizione		Valore netto al 31/12/2016	Valore netto al 31/12/2017	Variazione	Costo storico al 31/12/2016	Rivalutazione es. preced.	Svalutazioni es. preced.	Ulteriori trasferimenti / aggiornamenti LR23/2015	Giroconti (+/-)	Rivalutazione monetaria dell'esercizio	Rivalutazione economica dell'esercizio	Svalutazione dell'esercizio	Acquisizioni dell'esercizio e costruzioni in economia	Manutenzioni incrementative	Incrementi da immobil. In corso terminate	Cessioni d'esercizio (valore contabile netto)
1.10.20.60.010.010.00.000	Automezzi (Non sterilizzati)	€.	0	0	0	0											
1.10.20.60.010.012.00.000	Automezzi (Sterilizzati)	€.	20	20	0	20											
1.10.20.60.010.020.00.000	Ambulanze utilizzate per il 118 (Non sterilizzati)	€.	0	0	0	0											
1.10.20.60.010.022.00.000	Ambulanze utilizzate per il 118 (Sterilizzati)	€.	0	0	0	0											
1.10.20.60.010.030.00.000	Altre ambulanze (Non sterilizzati)	€.	0	0	0	0											
1.10.20.60.010.032.00.000	Altre ambulanze (Sterilizzati)	€.	0	0	0	0											
1.10.20.60.010.040.00.000	Altri mezzi di trasporto* (Non sterilizzati)	€.	0	0	0	0											
1.10.20.60.010.042.00.000	Altri mezzi di trasporto* (Sterilizzati)	€.	0	0	0	0											
1.10.20.60.010.050.00.000	Altri automezzi (Non sterilizzati)	€.	0	0	0	0											
1.10.20.60.010.052.00.000	Altri automezzi (Sterilizzati)	€.	0	0	0	0											

* Sono da comprendere in questa voce anche le autovetture di servizio ed i motoveicoli.

1.10.20.60.020.000.00.00	**A.II.6.b) Fondo ammortamento Automezzi**	€.	20	20	0	20	0	0	0

COD_COGE_NI	Descrizione		Valore netto al 31/12/2016	Valore netto al 31/12/2017	Variazione	Fondo ammortamento 31/12/2016	Ulteriori trasferimenti / aggiornamenti LR23/2015	Giroconti (+/-)	Cessioni d'esercizio (storno fondo beni dismessi)	Ammortamenti dell'esercizio
1.10.20.60.020.010.00.000	F.do amm. Automezzi (Non sterilizzati)	€.	0	0	0	0				
1.10.20.60.020.012.00.000	F.do amm. Automezzi (Sterilizzati)	€.	20	20	0	20				
1.10.20.60.020.020.00.000	F.do amm. Ambulanze utilizzate per il 118 (Non sterilizzati)	€.	0	0	0	0				
1.10.20.60.020.022.00.000	F.do amm. Ambulanze utilizzate per il 118 (Sterilizzati)	€.	0	0	0	0				
1.10.20.60.020.030.00.000	F.do amm. Altre ambulanze (Non sterilizzati)	€.	0	0	0	0				
1.10.20.60.020.032.00.000	F.do amm. Altre ambulanze (Sterilizzati)	€.	0	0	0	0				
1.10.20.60.020.040.00.000	F.do amm. Altri mezzi di trasporto* (Non sterilizzati)	€.	0	0	0	0				
1.10.20.60.020.042.00.000	F.do amm. Altri mezzi di trasporto* (Sterilizzati)	€.	0	0	0	0				
1.10.20.60.020.050.00.000	F.do amm. Altri automezzi (Non sterilizzati)	€.	0	0	0	0				
1.10.20.60.020.052.00.000	F.do amm. Altri automezzi (Sterilizzati)	€.	0	0	0	0				

P.S.C. S.r.l. B.A.

COD_COGE_NI	Descrizione		Valore netto al 31/12/2016	Valore netto al 31/12/2017	Variazione												
1.10.20.70.000.000.00.000	**A.II.7 Oggetti d'arte**	€.	0	0	*0*					0							

COD_COGE_NI	Descrizione		Valore netto al 31/12/2016	Valore netto al 31/12/2017	Variazione	Costo storico al 31/12/2016	Rivalutazione es. preced.	Svalutazioni es. preced.	Ulteriori trasferimenti / aggiornamenti LR23/2015	Giroconti (+/-)	Rivalutazione monetaria dell'esercizio	Rivalutazione economica dell'esercizio	Svalutazione dell'esercizio	Acquisizioni dell'esercizio e costruzioni in economia	Manutenzioni incrementatiive	Incrementi da immobil. In corso terminate	Cessioni d'esercizio (valore contabile netto)
1.10.20.70.010.000.00.000	**A.II.7.a) Oggetti d'arte**	€.	0	0	*0*	0	0	0	0	0	0	0	0	0	0	0	0
1.10.20.70.010.010.00.000	Oggetti d'arte	€.	0	0	0	0											

COD_COGE_NI	Descrizione		Valore netto al 31/12/2016	Valore netto al 31/12/2017	Variazione												
1.10.20.80.000.000.00.000	**A.II.8 Altre immobilizzazioni materiali**	€.	1	1	*0*					0							

COD_COGE_NI	Descrizione		Valore netto al 31/12/2016	Valore netto al 31/12/2017	Variazione	Costo storico al 31/12/2016	Rivalutazione es. preced.	Svalutazioni es. preced.	Ulteriori trasferimenti / aggiornamenti LR23/2015	Giroconti (+/-)	Rivalutazione monetaria dell'esercizio	Rivalutazione economica dell'esercizio	Svalutazione dell'esercizio	Acquisizioni dell'esercizio e costruzioni in economia	Manutenzioni incrementatiive	Incrementi da immobil. In corso terminate	Cessioni d'esercizio (valore contabile netto)
1.10.20.80.010.000.00.000	**A.II.8.a) Altre immobilizzazioni materiali**	€.	543	564	*21*	543	0	0	0	0	0	0	0	21	0	0	0
1.10.20.80.010.010.00.000	Elaboratori e personal computer e altre attrezzature EDP (Non sterilizzate)	€.	0	0	0	0											
1.10.20.80.010.012.00.000	Elaboratori e personal computer e altre attrezzature EDP (Sterilizzati)	€.	369	390	21	369								21			
1.10.20.80.010.020.00.000	Macchine ufficio ordinarie (Non sterilizzati)	€.	0	0	0	0											
1.10.20.80.010.022.00.000	Macchine ufficio ordinarie (Sterilizzati)	€.	7	7	0	7											
1.10.20.80.010.030.00.000	Macchine ufficio elettriche ed elettroniche (Non sterilizzati)	€.	0	0	0	0											
1.10.20.80.010.032.00.000	Macchine ufficio elettriche ed elettroniche (Sterilizzati)	€.	0	0	0	0											
1.10.20.80.010.040.00.000	Altri beni materiali da ammortizzare gestione caratteristica (Non sterilizzati)	€.	0	0	0	0											
1.10.20.80.010.042.00.000	Altri beni materiali da ammortizzare gestione caratteristica (Sterilizzati)	€.	58	58	0	58											
1.10.20.80.010.050.00.000	Altri beni materiali da ammortizzare gestione non caratteristica (Non sterilizzati)	€.	0	0	0	0											
1.10.20.80.010.052.00.000	Altri beni materiali da ammortizzare gestione non caratteristica (Sterilizzati)	€.	19	19	0	19											
1.10.20.80.010.060.00.000	Altri beni (Non sterilizzati)	€.	0	0	0	0											
1.10.20.80.010.062.00.000	Altri beni (Sterilizzati)	€.	90	90	0	90											

Sono da comprendere in questa voce anche le attrezzature generiche.

COD_COGE_NI	Descrizione		Valore netto al 31/12/2016	Valore netto al 31/12/2017	Variazione	Fondo ammortamento 31/12/2016	Ulteriori trasferimenti / aggiornamenti LR23/2015	Giroconti (+/-)	Cessioni d'esercizio (storno fondo beni dismessi)	Ammortamenti dell'esercizio
1.10.20.80.020.000.00.000	**A.II.8.b) Fondo ammortamento Altre immobilizz. Materiali**	€.	542	563	*21*	542	0	0	0	21
1.10.20.80.020.010.00.000	F.do amm. Elaboratori e personal computer e altre attrezzature EDP (Non sterilizzati)	€.	0	0	0	0				
1.10.20.80.020.012.00.000	F.do amm. Elaboratori e personal computer e altre attrezzature EDP (Sterilizzati)	€.	369	390	21	369				21
1.10.20.80.020.020.00.000	F.do amm. Macchine ufficio ordinarie (Non sterilizzati)	€.	0	0	0	0				
1.10.20.80.020.022.00.000	F.do amm. Macchine ufficio ordinarie (Sterilizzati)	€.	7	7	0	7				
1.10.20.80.020.030.00.000	F.do amm. Macchine ufficio elettriche ed elettroniche (Non sterilizzati)	€.	0	0	0	0				
1.10.20.80.020.032.00.000	F.do amm. Macchine ufficio elettriche ed elettroniche (Sterilizzati)	€.	0	0	0	0				
1.10.20.80.020.040.00.000	F.do amm. Altri beni materiali da ammortizzare gestione caratteristica (Non sterilizzati)	€.	0	0	0	0				
1.10.20.80.020.042.00.000	F.do amm. Altri beni materiali da ammortizzare gestione caratteristica (Sterilizzati)	€.	58	58	0	58				
1.10.20.80.020.050.00.000	F.do amm. Altri beni materiali da ammortizzare gestione non caratteristica (Non sterilizzati)	€.	0	0	0	0				
1.10.20.80.020.052.00.000	F.do amm. Altri beni materiali da ammortizzare gestione non caratteristica (Sterilizzati)	€.	19	19	0	19				
1.10.20.80.020.060.00.000	F.do amm. Altri beni (Non sterilizzati)	€.	0	0	0	0				
1.10.20.80.020.062.00.000	F.do amm. Altri beni (Sterilizzati)	€.	89	89	0	89				

Sono da comprendere in questa voce anche le attrezzature generiche.

COD_COGE_NI	Descrizione		Valore netto al 31/12/2016	Valore netto al 31/12/2017	Variazione	Costo storico al 31/12/2016	Rivalutazione monetaria es. preced.	Svalutazioni es. preced.	Ulteriori trasferimenti / aggiornamenti LR23/2015	Giroconti (+/-)	Rivalutazione monetaria dell'esercizio	Rivalutazione economica dell'esercizio	Svalutazione dell'esercizio	Capitalizzazioni dell'esercizio	Manutenzioni incrementatiive	Interessi capitalizzati dell'esercizio	Valore definitivo (*) cespite completato
1.10.20.90.000.000.00.000	**A.II.9 Immobilizzazioni in corso ed acconti**	€.	0	0	*0*	0	0	0	0	0	0	0	0	0	0	0	0
1.10.20.90.010.000.00.000	Immobilizzazioni materiali in corso di esecuzione	€.	0	0	0	0											
1.10.20.90.020.000.00.000	Fornitori conto anticipi per acquisto immobilizzazioni materiali	€.	0	0	0	0											
1.10.20.90.030.000.00.000	Altre immobilizzazioni in corso	€.	0	0	0	0											

(*) Il valore definitivo del cespite completato è pari al totale delle capitalizzazioni effettuate ed ha contropartita (in Dare) nella rispettiva voce di bilancio in cui va indicato il cespite finito.

COD_COGE_NI	Descrizione		Valore netto al 31/12/2016	Valore netto al 31/12/2017	Variazione					
1.10.20.98.000.000.00.000	**A.II.10 F.do Svalutazione immobilizzazioni materiali**	€.	0	0	*0*			0		

COD_COGE_NI	Descrizione		Valore netto al 31/12/2016	Valore netto al 31/12/2017	Variazione	Fondo svalutazione 31/12/2016	Ulteriori trasferimenti / aggiornamenti LR23/2015	Giroconti (+/-)	Utilizzo Fondo (storno fondo svalutazioni)	Svalutazioni dell'esercizio
1.10.20.98.010.000.00.000	**A.II.10.a) F.do Svalutazione Terreni**	€.	0	0	*0*	0	0	0	0	0
1.10.20.98.010.010.00.000	F.do Svalutazione Terreni Disponibili (Non sterilizzati)	€.	0	0	0	0				
1.10.20.98.010.012.00.000	F.do Svalutazione Terreni Disponibili (sterilizzati)	€.	0	0	0	0				
1.10.20.98.010.020.00.000	F.do Svalutazione Terreni Indisponibili (Non sterilizzati)	€.	0	0	0	0				
1.10.20.98.010.022.00.000	F.do Svalutazione Terreni Indisponibili (sterilizzati)	€.	0	0	0	0				

COD_COGE_NI	Descrizione		Valore netto al 31/12/2016	Valore netto al 31/12/2017	Variazione	Fondo svalutazione 31/12/2016	Ulteriori trasferimenti / aggiornamenti LR23/2015	Giroconti (+/-)	Utilizzo Fondo (storno fondo svalutazioni)	Svalutazioni dell'esercizio
1.10.20.98.020.000.00.000	**A.II.10.b) F.do Svalutazione Fabbricati**	€.	0	0	*0*	0	0	0	0	0
1.10.20.98.020.010.00.000	F.do Svalutazione Fabbricati Disponibili (Non sterilizzati)	€.	0	0	0	0				
1.10.20.98.020.012.00.000	F.do Svalutazione Fabbricati Disponibili (Sterilizzati)	€.	0	0	0	0				
1.10.20.98.020.020.00.000	F.do Svalutazione Fabbricati Indisponibili (Non sterilizzati)	€.	0	0	0	0				
1.10.20.98.020.022.00.000	F.do Svalutazione Fabbricati Indisponibili (sterilizzati)	€.	0	0	0	0				

COD_COGE_NI	Descrizione		Valore netto al 31/12/2016	Valore netto al 31/12/2017	Variazione	Fondo svalutazione 31/12/2016	Ulteriori trasferimenti / aggiornamenti LR23/2015	Giroconti (+/-)	Utilizzo Fondo (storno fondo svalutazioni)	Svalutazioni dell'esercizio
1.10.20.98.030.000.00.000	**A.II.10.c) F.do Svalutazione Impianti e macchinari**	€.	0	0	*0*	0	0	0	0	0
1.10.20.98.030.010.00.000	F.do Svalutazione Impianti e macchinari (Non sterilizzati)	€.	0	0	0	0				
1.10.20.98.030.012.00.000	F.do Svalutazione Impianti e macchinari (sterilizzati)	€.	0	0	0	0				

R.E.S.C.R.I.B.A.

COD_COGE_NI	Descrizione		Valore netto al 31/12/2016	Valore netto al 31/12/2017	Variazione	Fondo svalutazione 31/12/2016	Ulteriori trasferimenti / aggiornamenti LR23/2015	Giroconti (+/-)	Utilizzo Fondo (storno fondo svalutazioni)	Svalutazioni dell'esercizio
20.98.040.000.00.000	**A.II.10.d) F.do Svalutazione Attrezzature sanitarie e scientifiche**	€.	0	0	0	0	0	0	0	0
1.10.20.98.040.010.00.000	F.do Svalutazione Attrezz. Sanitarie e scientifiche (Non sterilizzati)	€.	0	0	0	0				
1.10.20.98.040.012.00.000	F.do Svalutazione Attrezz. Sanitarie e scientifiche (Sterilizzati)	€.	0	0	0	0				
1.10.20.98.040.020.00.000	F.do Svalutazione Beni per assistenza protesica (Non sterilizzati)	€.	0	0	0	0				
1.10.20.98.040.022.00.000	F.do Svalutazione Beni per assistenza protesica (Sterilizzati)	€.	0	0	0	0				

COD_COGE_NI	Descrizione		Valore netto al 31/12/2016	Valore netto al 31/12/2017	Variazione	Fondo svalutazione 31/12/2016	Ulteriori trasferimenti / aggiornamenti LR23/2015	Giroconti (+/-)	Utilizzo Fondo (storno fondo svalutazioni)	Svalutazioni dell'esercizio
1.10.20.98.050.000.00.000	**A.II.10.e) F.do Svalutazione Mobili e arredi**	€.	0	0	0	0	0	0	0	0
1.10.20.98.050.010.00.000	F.do Svalutazione Mobili e arredi (Non sterilizzati)	€.	0	0	0	0				
1.10.20.98.050.012.00.000	F.do Svalutazione Mobili e arredi (sterilizzati)	€.	0	0	0	0				

COD_COGE_NI	Descrizione		Valore netto al 31/12/2016	Valore netto al 31/12/2017	Variazione	Fondo svalutazione 31/12/2016	Ulteriori trasferimenti / aggiornamenti LR23/2015	Giroconti (+/-)	Utilizzo Fondo (storno fondo svalutazioni)	Svalutazioni dell'esercizio
1.10.20.98.060.000.00.000	**A.II.10.f) F.do Svalutazione Automezzi**	€.	0	0	0	0	0	0	0	0
1.10.20.98.060.010.00.000	F.do Svalutazione Automezzi (Non sterilizzati)	€.	0	0	0	0				
1.10.20.98.060.012.00.000	F.do Svalutazione Automezzi (sterilizzati)	€.	0	0	0	0				

COD_COGE_NI	Descrizione		Valore netto al 31/12/2016	Valore netto al 31/12/2017	Variazione	Fondo svalutazione 31/12/2016	Ulteriori trasferimenti / aggiornamenti LR23/2015	Giroconti (+/-)	Utilizzo Fondo (storno fondo svalutazioni)	Svalutazioni dell'esercizio
1.10.20.98.070.000.00.000	**A.II.10.g) F.do Svalutazione Oggetti d'arte**	€.	0	0	0	0	0	0	0	0
1.10.20.98.070.010.00.000	F.do Svalutazione Oggetti d'arte	€.	0	0	0	0				

COD_COGE_NI	Descrizione		Valore netto al 31/12/2016	Valore netto al 31/12/2017	Variazione	Fondo svalutazione 31/12/2016	Ulteriori trasferimenti / aggiornamenti LR23/2015	Giroconti (+/-)	Utilizzo Fondo (storno fondo svalutazioni)	Svalutazioni dell'esercizio
1.10.20.98.080.000.00.000	**A.II.10.h) F.do Svalutazione Altre immobil. Materiali**	€.	0	0	0	0	0	0	0	0
1.10.20.98.080.010.00.000	F.do Svalutazione Altre immobil. materiali (Non sterilizzati)	€.	0	0	0	0				
1.10.20.98.080.012.00.000	F.do Svalutazione Altre immobil. materiali (sterilizzati)	€.	0	0	0	0				

			Valore netto al 31/12/2016	Valore netto al 31/12/2017	Variazione
1.10.30.00.000.000.00.000	**A.III. Immobilizzazioni finanziarie.**	€.	0	0	0

							Incrementi dell'esercizio		Decrementi dell'esercizio		Decrementi dell'esercizio						VALORE NOMINALE DEI CREDITI AL 31/12/2017 PER ANNO DI FORMAZIONE					VALORE NETTO DEI CREDITI AL 31/12/2017 PER SCADENZA		
COD_COGE_NI	Descrizione		Valore netto al 31/12/2016	Valore netto al 31/12/2017	Variazione	Valore iniziale LORDO al 31/12/2016	Giroconti crediti es. preced. (riclassific. e rettifiche)(+/-)	Incrementi dell'esercizio	Decrementi per valori sorti in es. precedenti	Ulteriori trasferimenti / aggiornamenti LR23/2015	Decrementi per valori sorti nell'esercizio	Valore finale LORDO al 31/12/2017	Fondo svalutazione crediti al 31/12/2016	Utilizzo del fondo	Accantonamento al fondo	Fondo svalutazione crediti al 31/12/2017	Anno X-4 e precedenti	Anno X-3	Anno X-2	Anno X-1	Anno X	Entro 12 mesi	Tra 1 e 5 anni	Oltre 5 anni
1.10.30.10.000.000.00.000	**A.III.1 Crediti Finanziari**	€.	0	0	0	0	0	0	0	0	0	0	0	0	0	0	0	0	0	0	0	0	0	0
1.10.30.10.010.000.00.000	A.III.1.a) Crediti finanziari v/Stato	€.	0	0	0	0						0	0			0					0	0		
1.10.30.10.020.000.00.000	A.III.1.b) Crediti finanziari v/Regione	€.	0	0	0	0						0	0			0					0	0		
1.10.30.10.030.000.00.000	A.III.1.c) Crediti finanziari v/Partecipate	€.	0	0	0	0						0	0			0					0	0		
1.10.30.10.040.000.00.000	A.III.1.d) Crediti finanziari v/Altri	€.	0	0	0	0						0	0			0					0	0		

COD_COGE_NI	Descrizione		Valore netto al 31/12/2016	Valore netto al 31/12/2017	Variazione	Costo storico al 31/12/2016	Rivalutazione es. preced.	Svalutazioni es. preced.	Valore iniziale	Ulteriori trasferimenti / aggiornamenti LR23/2015	Giroconti (+/-)	Rivalutazione dell'esercizio	Svalutazione dell'esercizio	Acquisizioni dell'esercizio e conferimenti	Cessioni d'esercizio (valore contabile netto)	Valore contabile
1.10.30.20.000.000.00.000	**A.III.2 Titoli**	€.	0	0	0	0	0	0	0	0	0	0	0	0	0	0
1.10.30.20.010.000.00.000	**A.III.2.a) Partecipazioni**	€.	0	0	0	0	0	0	0	0	0	0	0	0	0	0
1.10.30.20.010.010.00.000	Partecipazioni in imprese controllate	€.	0	0	0	0			0		0	0	0	0	0	0
1.10.30.20.010.015.00.000	Partecipazioni in imprese collegate	€.	0	0	0	0			0		0	0	0	0	0	0
1.10.30.20.010.020.00.000	Partecipazioni in altre imprese	€.	0	0	0	0			0		0	0	0	0	0	0
	Per Input vedi tabelle foglio Dettaglio_SP-Soc (Riga C134)															

Quadratura con scheda Dettaglio_SP
OK
OK
OK

COD_COGE_NI	Descrizione		Valore netto al 31/12/2016	Valore netto al 31/12/2017	Variazione	Costo storico al 31/12/2016	Rivalutazione es. preced.	Svalutazioni es. preced.	Valore iniziale	Ulteriori trasferimenti / aggiornamenti LR23/2015	Giroconti (+/-)	Rivalutazione dell'esercizio	Svalutazione dell'esercizio	Acquisizioni dell'esercizio e conferimenti	Cessioni d'esercizio (valore contabile netto)	Valore contabile
1.10.30.20.020.000.00.000	**A.III.2.b) Altri Titoli**	€.	0	0	0	0	0	0	0	0	0	0	0	0	0	0
1.10.30.20.020.010.00.000	A.III.2.b.1) Titoli di Stato	€.	0	0	0	0			0							0
1.10.30.20.020.020.00.000	A.III.2.b.2) Altre Obbligazioni	€.	0	0	0	0			0							0
1.10.30.20.020.030.00.000	A.III.2.b.3) Titoli azionari quotati in Borsa	€.	0	0	0	0			0							0
1.10.30.20.020.040.00.000	A.III.2.b.4) Titoli diversi	€.	0	0	0	0			0							0

1.20.00.00.000.000.00.000	**B) ATTIVO CIRCOLANTE.**	€.	19.040	10.583	(8.457)

			Valore netto al 31/12/2016	Valore netto al 31/12/2017	Variazione
1.20.10.00.000.000.00.000	**B.I. Rimanenze**	€.	0	0	0

COD_COGE_NI	Descrizione		Valore netto al 31/12/2016	Valore netto al 31/12/2017	Variazione	Rimanenze iniziali (al netto Fdo Svalut. Magazzino)	Giroconti e Riclassificazioni (+/-)	Acquisti d'esercizio	Utilizzi / Decrementi del F.do Svalutazione Magazzino	Ulteriori trasferimenti / aggiornamenti LR23/2015	Incrementi del F.do Svalutazione Magazzino	Consumi d'esercizio	Rimanenze finali (al netto F.do Svalut. Magazzino)	di cui Rim. Fin. presso terzi per distribuzione per nome e per conto	di cui Rim. Finali di reparto
1.20.10.10.000.000.00.000	**B.I.1 Rimanenze di materiale sanitario**	€.	0	0	0	0	0	0	0	0	0	0	0	0	0
1.20.10.10.010.010.01.000	Farmaceutici: Specialità Medicinali (File F compreso HCV)	€.				0									
1.20.10.10.010.010.01.050	Farmaceutici: Specialità Medicinali (File F escluso HCV)	€.	0	0	0	0							0		
1.20.10.10.010.010.01.070	Farmaceutici: Specialità Medicinali (HCV)	€.	0	0	0	0							0		
1.20.10.10.010.010.02.000	Farmaceutici: Specialità Medicinali (altro: farmaci ospedalieri)	€.	0	0	0	0							0		
1.20.10.10.010.020.00.000	Farmaceutici: Specialità Medicinali (Doppio Canale ex Nota CUF 37)	€.	0	0	0	0							0		
1.20.10.10.010.030.00.000	Farmaceutici: Specialità Medicinali (Primo Ciclo terapeutico D.G.R. 10246/02)	€.	0	0	0	0							0		
1.20.10.10.010.810.00.000	Farmaceutici: Specialità Medicinali da Asl/Ao/Fondazioni della Regione	€.	0	0	0	0							0		
1.20.10.10.010.820.00.000	Farmaceutici: Specialità Medicinali (Doppio Canale ex Nota CUF 37) da Asl/Ao/Fondazioni della Regione	€.	0	0	0	0							0		
1.20.10.10.020.010.00.000	Farmaceutici: Ossigeno	€.	0	0	0	0							0		
1.20.10.10.020.020.00.000	Farmaceutici: Ossigeno (Doppio Canale)	€.	0	0	0	0							0		
1.20.10.10.020.810.00.000	Farmaceutici: Ossigeno da Asl/Ao/Fondazioni della Regione	€.	0	0	0	0							0		
1.20.10.10.020.820.00.000	Farmaceutici: Ossigeno (Doppio Canale) da Asl/Ao/Fondazioni della Regione	€.	0	0	0	0							0		
1.20.10.10.025.010.00.000	Farmaceutici: Specialità Medicinali SENZA AIC	€.	0	0	0	0							0		
1.20.10.10.025.020.00.000	Farmaceutici: Galenici e altri medicinali SENZA AIC	€.	0	0	0	0							0		
1.20.10.10.025.030.00.000	Farmaceutici: Ossigeno e gas medicali SENZA AIC	€.	0	0	0	0							0		
1.20.10.10.030.010.00.000	Emoderivati	€.	0	0	0	0							0		
1.20.10.10.030.012.00.000	Emoderivati da Privati [SOLAMENTE OVE GESTITI NELL'AMBITO DEL CONSORZIO INTERREGIONALE]	€.	0	0	0	0							0		

1.20.10.10.030.020.00.000	Emoderivati (Doppio Canale ex Nota CUF 37)	€.	0	0	0	0							0		
1.20.10.10.030.810.00.000	Emoderivati da Asl/Ao/Fondazioni della Regione [ESCLUSI EMODERIVATI GESTITI VIA CONSORZIO INTERREGIONALE]	€.	0	0	0	0							0		
1.20.10.10.030.812.00.000	Emoderivati da Asl/Ao/Fondazioni della Regione [SOLAMENTE OVE GESTITI NELL'AMBITO DEL CONSORZIO INTERREGIONALE]	€.	0	0	0	0							0		
1.20.10.10.030.815.00.000	Emoderivati da Az. Pubbliche Extra/Regione [SOLAMENTE OVE GESTITI NELL'AMBITO DEL CONSORZIO INTERREGIONALE]	€.	0	0	0	0							0		
1.20.10.10.030.820.00.000	Emoderivati (Doppio Canale ex Nota CUF 37) da Asl/Ao/Fondazioni della Regione	€.	0	0	0	0							0		
1.20.10.10.030.900.00.000	Emoderivati di produzione regionale	€.	0	0	0	0							0		
1.20.10.10.040.010.00.000	Prodotti dietetici	€.	0	0	0	0							0		
1.20.10.10.050.010.00.000	Dispositivi medico diagnostici in vitro: Materiali diagnostici - Cnd: W	€.	0	0	0	0							0		
1.20.10.10.050.020.00.000	Dispositivi medici: Materiali diagnostici (materiale per apparecchiature sanitarie e relativi componenti.) Cnd: Z	€.	0	0	0	0							0		
1.20.10.10.050.030.00.000	Prodotti chimici: Materiali diagnostici (senza Cnd)	€.	0	0	0	0							0		
1.20.10.10.060.010.00.000	Dispositivi medici: Presidi chirurgici e materiali sanitari - Cnd: A; B; D; G; H; K; L; M; N; Q; R; S; T; U; V; Y	€.	0	0	0	0							0		
1.20.10.10.060.020.00.000	Dispositivi per appar. Cardiocircolatorio Cnd: C	€.	0	0	0	0							0		
1.20.10.10.060.030.00.000	Dispositivi medici con repertorio e senza CND (tipo 2, kit)	€.	0	0	0	0							0		
1.20.10.10.060.040.00.000	Dispositivi medici non registrati in Italia (senza repertorio e con CND assimilabile)	€.	0	0	0	0							0		
1.20.10.10.070.010.00.000	Materiale chirurgico e prodotti per uso veterinario	€.	0	0	0	0							0		
1.20.10.10.080.010.00.000	Materiali protesici (c.d. protesica "Maggiore") [compilazione ASL] - Cnd: Y	€.	0	0	0	0							0		
1.20.10.10.080.020.00.000	Materiali protesici (c.d. protesica "Minore") [compilazione ASL] - Cnd: T04	€.	0	0	0	0							0		
1.20.10.10.080.030.00.000	Dispositivi medici impiantabili attivi: Materiali protesici (endoprotesi) [compilazione AO-Iticss] - Cnd: J	€.	0	0	0	0							0		
1.20.10.10.080.040.00.000	Dispositivi medici: Materiali protesici (endoprotesi non attive) [compilazione AO-Iticss] - Cnd: P	€.	0	0	0	0							0		
1.20.10.10.090.010.00.000	Dispositivi medici: Materiali per emodialisi - Cnd: F	€.	0	0	0	0							0		
1.20.10.10.100.010.00.000	Materiali per la profilassi igienico-sanitari: sieri	€.	0	0	0	0							0		
1.20.10.10.100.020.00.000	Materiali per la profilassi igienico-sanitari: vaccini	€.	0	0	0	0							0		
1.20.10.10.120.010.00.000	Prodotti farmaceutici per uso veterinario	€.	0	0	0	0							0		
1.20.10.10.130.010.00.000	Sangue ed emocomponenti	€.	0	0	0	0							0		
1.20.10.10.130.800.00.000	Sangue ed emocomponenti acquistati Extraregione	€.	0	0	0	0							0		
1.20.10.10.130.810.00.000	Sangue ed emocomponenti da Asl/Ao/Fondazioni della Regione	€.	0	0	0	0							0		
1.20.10.10.800.010.00.000	Altri beni e prodotti sanitari (PRODOTTI SENZA REPERTORIO E/O CND)	€.	0	0	0	0							0		
1.20.10.10.800.810.00.000	Altri beni e prodotti sanitari (escluso Specialità medicinali, ossigeno, emoderivati e sangue) da Asl/Ao/Fondazioni della Regione	€.	0	0	0	0							0		
1.20.10.10.900.010.00.000	**B.I.1.i) Acconti su forniture materiale sanitario**	**€.**	0	0	**0**	0									

1.20.10.20.000.000.00.000	**B.I.2 Rimanenze di materiale non sanitario**	**€.**	**0**	**0**	***0***	**0**	**0**	**0**	**0**	**0**	**0**	**0**	**0**	**0**

COD_COGE_NI	Descrizione		Valore netto al 31/12/2016	Valore netto al 31/12/2017	Variazione	Rimanenze iniziali (al netto F.do Svalut. Magazzino)	Giroconti e Riclassificazioni (+/-)	Acquisti d'esercizio	Utilizzi / Decrementi del F.do Svalutazione Magazzino	Ulteriori trasferimenti / aggiornamenti LR23/2015	Incrementi del F.do Svalutazione Magazzino	Consumi d'esercizio	Rimanenze finali (al netto F.do Svalut. Magazzino)	di cui Rim. Fin. presso terzi per distribuzione per nome e per conto	di cui Rim. Finali di reparto
1.20.10.20.020.010.00.000	Prodotti alimentari	€.	0	0	0	0							0		
1.20.10.20.020.020.00.000	Materiale di guardaroba, di pulizia e di convivenza in genere	€.	0	0	0	0							0		
1.20.10.20.020.030.00.000	Carburanti e lubrificanti	€.	0	0	0	0							0		
1.20.10.20.020.040.00.000	Combustibili	€.	0	0	0	0							0		
1.20.10.20.020.050.00.000	Cancelleria e stampati	€.	0	0	0	0							0		
1.20.10.20.020.060.00.000	Supporti informatici e materiale per EDP	€.	0	0	0	0							0		
1.20.10.20.020.070.00.000	Materiale per manutenzioni e riparazioni immobili	€.	0	0	0	0							0		
1.20.10.20.020.080.00.000	Materiale per manutenzioni e riparazioni mobili e macchine	€.	0	0	0	0							0		
1.20.10.20.020.090.00.000	Materiale per manutenzioni e riparazioni attrezzature tecnico scientifico sanitarie	€.	0	0	0	0							0		
1.20.10.20.020.100.00.000	Materiale per manutenzioni e riparazioni attrezzature tecnico economali	€.	0	0	0	0							0		
1.20.10.20.020.110.00.000	Materiale per manutenzioni e riparazioni automezzi (sanitari e non)	€.	0	0	0	0							0		
1.20.10.20.020.120.00.000	Materiale per manutenzioni e riparazioni - Altro	€.	0	0	0	0							0		
1.20.10.20.020.130.00.000	Altri beni non sanitari	€.	0	0	0	0							0		
1.20.10.20.020.140.00.000	Altri beni non sanitari da Asl/AO della Regione	€.	0	0	0	0							0		
1.20.10.20.010.010.00.000	**B.I.2.g) Acconti su forniture materiale non sanitario**	**€.**	0	0	**0**	0									

			Valore netto al 31/12/2016	Valore netto al 31/12/2017	Variazione
1.20.20.00.000.000.00.000	**B.II. Crediti**	**€.**	**1.349**	**1.943**	***594***

1.20.20.10.000.000.00.000	**B.II.1) Crediti v/Stato**	**€.**	**0**	**0**	***0***	**0**	**0**	**0**	**0**	**0**	**0**	**0**	**0**	**0**	**0**	**0**	**0**	**0**	**0**	**0**	**0**

COD_COGE_NI	Descrizione		Valore netto al 31/12/2016	Valore netto al 31/12/2017	Variazione	Valore iniziale LORDO al 31/12/2016	Incrementi dell'esercizio: Giroconti crediti es. preced. (riclassific. e rettifiche)(+/-)	Incrementi dell'esercizio: Incrementi dell'esercizio	Decrementi dell'esercizio: Decrementi per valori sorti in es. precedenti	Ulteriori trasferimenti / aggiornamenti LR23/2015	Decrementi dell'esercizio: Decrementi per valori sorti nell'esercizio	Valore finale LORDO al 31/12/2017	Di cui Fatture da emettere	Fondo svalutazione crediti al 31/12/2016	Utilizzo del fondo	Accantonamento al fondo	Fondo svalutazione crediti al 31/12/2017	VALORE NOMINALE DEI CREDITI AL 31/12/2017 PER ANNO DI FORMAZIONE: Anno X-4 e precedenti	Anno X-3	Anno X-2	Anno X-1	Anno X	VALORE NETTO DEI CREDITI AL 31/12/2017 PER SCADENZA: Entro 12 mesi	Tra 1 e 5 anni	Oltre 5 anni
1.20.20.10.010.000.00.000	B.II.1.a) Crediti v/Stato per spesa corrente - Integrazione a norma del D.L.vo 56/2000	€.	0	0	0	0						0		0			0					0	0		
1.20.20.10.015.000.00.000	B.II.1.b) Crediti v/Stato per spesa corrente - FSN	€.	0	0	0	0						0		0			0					0	0		
1.20.20.10.020.000.00.000	B.II.1.c) Crediti v/Stato per mobilità attiva extraregionale	€.	0	0	0	0	0	0	0	0	0	0	0	0	0	0	0	0	0	0	0	0	0	0	0
1.20.20.10.020.010.00.000	B.II.1.c.1) Crediti v/Stato per mobilità attiva extraregionale pubblica	€.	0	0	0	0						0		0			0					0	0		
1.20.20.10.020.020.00.000	B.II.1.c.2) Crediti v/Stato per mobilità attiva extraregionale privata	€.	0	0	0	0						0		0			0					0	0		
1.20.20.10.025.000.00.000	B.II.1.d) Crediti v/Stato per mobilità attiva internazionale	€.	0	0	0	0						0		0			0					0	0		
1.20.20.10.030.000.00.000	B.II.1.e) Crediti v/Stato per acconto quota fabbisogno sanitario regionale standard	€.	0	0	0	0						0		0			0					0	0		
1.20.20.10.035.000.00.000	B.II.1.f) Crediti v/Stato per finanziamento sanitario aggiuntivo corrente	€.	0	0	0	0						0		0			0					0	0		
1.20.20.10.040.000.00.000	B.II.1.g) Crediti v/Stato per spesa corrente - altro	€.	0	0	0	0						0		0			0					0	0		
1.20.20.10.045.000.00.000	B.II.1.h) Crediti v/Stato per finanziamenti per investimenti	€.	0	0	0	0						0		0			0					0	0		
1.20.20.10.050.000.00.000	B.II.1.i) Crediti v/Stato per ricerca	€.	0	0	0	0	0	0	0	0	0	0	0	0	0	0	0	0	0	0	0	0	0	0	0
1.20.20.10.050.010.00.000	B.II.1.i.1) Crediti v/Stato per ricerca corrente - Ministero della Salute	€.	0	0	0	0						0		0			0					0	0		
1.20.20.10.050.020.00.000	B.II.1.i.2) Crediti v/Stato per ricerca finalizzata - Ministero della Salute	€.	0	0	0	0						0		0			0					0	0		
1.20.20.10.050.030.00.000	B.II.1.i.3) Crediti v/Stato per ricerca - altre Amministrazioni centrali	€.	0	0	0	0						0		0			0					0	0		
1.20.20.10.050.040.00.000	B.II.1.i.4) Crediti v/Stato per ricerca - finanziamenti per investimenti	€.	0	0	0	0						0		0			0					0	0		
1.20.20.10.090.000.00.000	B.II.1.l) Crediti v/prefetture	€.	0	0	0	0						0		0			0					0	0		

Bozza

1.20.20.000.000.00.00	**B.II.2) Crediti v/Regione**	€.	**875**	**1.463**	***588***	**875**	**0**	**13.830**	**870**	**0**	**12.372**	**1.463**	**0**	**0**	**0**	**0**	**0**	**6**	**0**	**0**	**0**	**1.457**	**1.463**	**0**	**0**

COD_COGE_NI	Descrizione		Valore netto al 31/12/2016	Valore netto al 31/12/2017	Variazione	Valore iniziale LORDO al 31/12/2016	Incrementi dell'esercizio: Gruppo/i crediti es. preced. (riclassific. e rettifiche)(+/-)	Incrementi dell'esercizio: Incrementi dell'esercizio	Decrementi dell'esercizio: Decrementi per valori sorti in es. precedenti	Ulteriori trasferimenti / aggiornamenti LR23/2015	Decrementi dell'esercizio: Decrementi per valori sorti nell'esercizio	Valore finale LORDO al 31/12/2017	Di cui Fatture da emettere	Fondo svalutazione crediti al 31/12/2016	Utilizzo del fondo	Accantonamento al fondo	Fondo svalutazione crediti al 31/12/2017	VALORE NOMINALE DEI CREDITI AL 31/12/2017 PER ANNO DI FORMAZIONE: Anno X-4 e precedenti	Anno X-3	Anno X-2	Anno X-1	Anno X	VALORE NETTO DEI CREDITI AL 31/12/2017 PER SCADENZA: Entro 12 mesi	Tra 1 e 5 anni	Oltre 5 anni
1.20.20.20.010.000.00.000	B.II.2.a) Crediti v/Regione o Provincia Autonoma per spesa corrente	€.	875	1.463	588	875	0	13.830	870	0	12.372	1.463	0	0	0	0	0	6	0	0	0	1.457	1.463	0	0
1.20.20.20.010.010.00.000	B.II.2.a.1) Crediti v/Regione o Provincia Autonoma per spesa corrente - IRAP	€.	0	0	0	0						0		0			0					0	0		
1.20.20.20.010.020.00.000	B.II.2.a.2) Crediti v/Regione o Provincia Autonoma per spesa corrente - Addizionale IRPEF	€.	0	0	0	0						0		0			0					0	0		
1.20.20.20.010.030.00.000	B.II.2.a.3) Crediti v/Regione o Provincia Autonoma per quota FSR	€.	875	1.463	588	875	0	13.830	870	0	12.372	1.463	0	0	0	0	0	6	0	0	0	1.457	1.463	0	0
1.20.20.20.010.030.10.000	B.II.2.a.3.1) Crediti da Regione per Quota capitaria Sanitaria	€.	0	0	0	0						0		0			0					0	0		
1.20.20.20.010.030.20.000	B.II.2.a.3.2) Crediti da Regione per Quota capitaria A.S.S.I.	€.	0	0	0	0						0		0			0					0	0		
1.20.20.20.010.030.30.000	B.II.2.a.3.3) Crediti da Regione per Funzioni non tariffate	€.	0	0	0	0						0		0			0					0	0		
1.20.20.20.010.030.40.000	B.II.2.a.3.4) Crediti da Regione per Obiettivi di PSSR	€.	0	0	0	0						0		0			0					0	0		
1.20.20.20.010.030.50.000	B.II.2.a.3.5) Crediti da Regione per Contributi vincolati da FSR	€.	0	0	0	0						0		0			0					0	0		
1.20.20.20.010.030.60.000	B.II.2.a.3.6) Crediti da Regione per Contributi vincolati extra FSR	€.	875	1.463	588	875		13.830	870		12.372	1.463		0			0	6				1.457	1.463		
1.20.20.20.010.040.00.000	B.II.2.a.4) Crediti v/Regione o Provincia Autonoma per mobilità attiva intraregionale	€.	0	0	0	0						0		0			0					0	0		
1.20.20.20.010.050.00.000	B.II.2.a.5.) Crediti v/Regione o Provincia Autonoma per mobilità attiva extraregionale	€.	0	0	0	0	0	0	0	0	0	0	0	0	0	0	0	0	0	0	0	0	0	0	0
1.20.20.20.010.050.10.000	B.II.2.a.5.1) Crediti v/Regione o Provincia Autonoma per mobilità attiva extraregionale A.Ospedaliere	€.	0	0	0	0						0		0			0					0	0		
1.20.20.20.010.050.20.000	B.II.2.a.5.2) Crediti v/Regione o Provincia Autonoma per mobilità attiva extraregionale Fondazioni (anche pubbliche)	€.	0	0	0	0						0		0			0					0	0		
1.20.20.20.010.050.30.000	B.II.2.a.5.3) Crediti v/Regione o Provincia Autonoma per mobilità attiva extraregionale a Privati	€.	0	0	0	0						0		0			0					0	0		
1.20.20.20.010.060.00.000	B.II.2.a.6) Crediti v/Regione o Provincia Autonoma per acconto quota FSR	€.	0	0	0	0						0		0			0					0	0		
1.20.20.20.010.070.00.000	B.II.2.a.7) Crediti v/Regione o Provincia Autonoma per finanziamento sanitario aggiuntivo corrente LEA	€.	0	0	0	0						0		0			0					0	0		
1.20.20.20.010.080.00.000	B.II.2.a.8) Crediti v/Regione o Provincia Autonoma per finanziamento sanitario aggiuntivo corrente extra LEA	€.	0	0	0	0						0		0			0					0	0		
1.20.20.20.010.090.00.000	B.II.2.a.9) Crediti v/Regione o Provincia Autonoma per spesa corrente - altro	€.	0	0	0	0						0		0			0					0	0		
1.20.20.20.010.100.00.000	B.II.2.a.10) Crediti v/Regione o Provincia Autonoma per ricerca	€.	0	0	0	0						0		0			0					0	0		
1.20.20.20.020.000.00.00	B.II.2.b) Crediti v/Regione o Provincia Autonoma per versamenti a patrimonio netto	€.	0	0	0	0	0	0	0	0	0	0	0	0	0	0	0	0	0	0	0	0	0	0	0
1.20.20.20.020.010.00.000	B.II.2.b.1) Crediti v/Regione o Provincia Autonoma per finanziamenti per investimenti	€.	0	0	0	0						0		0			0					0	0		
1.20.20.20.020.020.00.000	B.II.2.b.2) Crediti v/Regione o Provincia Autonoma per incremento fondo dotazione	€.	0	0	0	0						0		0			0					0	0		
1.20.20.20.020.030.00.000	B.II.2.b.3) Crediti v/Regione o Provincia Autonoma per ripiano perdite	€.	0	0	0	0						0		0			0					0	0		
1.20.20.20.020.040.00.000	B.II.2.b.4) Crediti v/Regione per copertura debiti al 31/12/2005	€.	0	0	0	0						0		0			0					0	0		
1.20.20.20.020.050.00.000	B.II.2.b.5) Crediti v/Regione o Provincia Autonoma per ricostituzione risorse da investimenti es. precedenti	€.	0	0	0	0						0		0			0					0	0		

			Valore netto al 31/12/2016	Valore netto al 31/12/2017	Variazione	Valore iniziale LORDO al 31/12/2016	Incrementi dell'esercizio: Gruppo/i crediti es. preced. (riclassific. e rettifiche)(+/-)	Incrementi dell'esercizio: Incrementi dell'esercizio	Decrementi dell'esercizio: Decrementi per valori sorti in es. precedenti	Ulteriori trasferimenti / aggiornamenti LR23/2015	Decrementi dell'esercizio: Decrementi per valori sorti nell'esercizio	Valore finale LORDO al 31/12/2017	Di cui Fatture da emettere	Fondo svalutazione crediti al 31/12/2016	Utilizzo del fondo	Accantonamento al fondo	Fondo svalutazione crediti al 31/12/2017	VALORE NOMINALE DEI CREDITI AL 31/12/2017 PER ANNO DI FORMAZIONE: Anno X-4 e precedenti	Anno X-3	Anno X-2	Anno X-1	Anno X	VALORE NETTO DEI CREDITI AL 31/12/2017 PER SCADENZA: Entro 12 mesi	Tra 1 e 5 anni	Oltre 5 anni
1.20.20.30.000.000.00.00	**B.II.3) Crediti v/Comuni**	€.	186	185	*(1)*	186					1	185		0			0	185				0	185		

1.20.20.40.000.000.00.00	**B.II.4) Crediti v/Aziende sanitarie pubbliche**	€.	**268**	**268**	***0***	**268**	**0**	**0**	**0**	**0**	**0**	**268**	**0**	**0**	**0**	**0**	**0**	**0**	**0**	**0**	**268**	**0**	**268**	**0**	**0**

COD_COGE_NI	Descrizione		Valore netto al 31/12/2016	Valore netto al 31/12/2017	Variazione	Valore iniziale LORDO al 31/12/2016	Incrementi dell'esercizio: Gruppo/i crediti es. preced. (riclassific. e rettifiche)(+/-)	Incrementi dell'esercizio: Incrementi dell'esercizio	Decrementi dell'esercizio: Decrementi per valori sorti in es. precedenti	Ulteriori trasferimenti / aggiornamenti LR23/2015	Decrementi dell'esercizio: Decrementi per valori sorti nell'esercizio	Valore finale LORDO al 31/12/2017	Di cui Fatture da emettere	Fondo svalutazione crediti al 31/12/2016	Utilizzo del fondo	Accantonamento al fondo	Fondo svalutazione crediti al 31/12/2017	VALORE NOMINALE DEI CREDITI AL 31/12/2017 PER ANNO DI FORMAZIONE: Anno X-4 e precedenti	Anno X-3	Anno X-2	Anno X-1	Anno X	VALORE NETTO DEI CREDITI AL 31/12/2017 PER SCADENZA: Entro 12 mesi	Tra 1 e 5 anni	Oltre 5 anni
1.20.20.40.010.000.00.000	B.II.4.a) Crediti v/Aziende sanitarie pubbliche della Regione	€.	268	268	0	268	0	0	0	0	0	268	0	0	0	0	0	0	0	0	268	0	268	0	0
1.20.20.40.010.010.00.000	B.II.4.a.1) Crediti v/Aziende sanitarie pubbliche della Regione - per mobilità in compensazione	€.	268	0	(268)	268	(268)	0	0	0	0	0	0	0	0	0	0	0	0	0	0	0	0	0	0
1.20.20.40.010.010.11.000	Crediti da Agenzie Tutela Salute della Regione per mobilità intraregionale in compensazione	€.	268	0	(268)	268	(268)					0		0			0					0	0		
1.20.20.40.010.020.00.000	B.II.4.a.2) Crediti v/Aziende sanitarie pubbliche della Regione - per mobilità non in compensazione	€.	0	0	0	0	0	0	0	0	0	0	0	0	0	0	0	0	0	0	0	0	0	0	0
1.20.20.40.010.020.11.000	Crediti da Agenzie Tutela Salute della Regione per mobilità non in compensazione	€.	0	0	0	0						0		0			0					0	0		
1.20.20.40.010.030.00.000	B.II.4.a.3) Crediti v/Aziende sanitarie pubbliche della Regione - per altre prestazioni	€.	0	268	268	0	268	0	0	0	0	268	0	0	0	0	0	0	0	0	268	0	268	0	0
1.20.20.40.010.030.11.000	Crediti da Agenzie Tutela Salute della Regione	€.	0	268	268	0	268					268		0			0				268	0	268		
1.20.20.40.010.030.21.000	Crediti da Aziende Socio-Sanitarie Territoriali della Regione	€.	0	0	0	0						0		0			0					0	0		
1.20.20.40.010.030.30.000	Crediti da IRCCS e Fondazioni di diritto pubblico della Regione	€.	0	0	0	0						0		0			0					0	0		
1.20.20.40.010.040.00.000	B.II.4.a.4) Crediti v/ ATS per operazioni di conferimento/scorporo LR23/2015	€.	0	0	0	0						0		0			0					0	0		
1.20.20.40.010.050.00.000	B.II.4.a.5) Crediti v/ ASST per operazioni di conferimento/scorporo LR23/2015	€.	0	0	0	0						0		0			0					0	0		
1.20.20.40.020.000.00.000	B.II.4.b) Acconto quota FSR da distribuire	€.	0	0	0	0						0		0			0					0	0		
1.20.20.40.030.000.00.000	B.II.4.c) Crediti v/Aziende sanitarie pubbliche Extraregione per Mobilità Attiva non in compensazione / Altre prestazioni	€.	0	0	0	0						0		0			0					0	0		

			Valore netto al 31/12/2016	Valore netto al 31/12/2017	Variazione																				
1.20.20.50.000.000.00.00	**B.II.5) Crediti v/Società partecipate e/o enti dipendenti dalla Regione**	€.	0	0	***0***	0	0	0	0	0	0	0	0	0	0	0	0	0	0	0	0	0	0	0	0

COD_COGE_NI	Descrizione		Valore netto al 31/12/2016	Valore netto al 31/12/2017	Variazione	Valore iniziale LORDO al 31/12/2016	Incrementi dell'esercizio: Gruppo/i crediti es. preced. (riclassific. e rettifiche)(+/-)	Incrementi dell'esercizio: Incrementi dell'esercizio	Decrementi dell'esercizio: Decrementi per valori sorti in es. precedenti	Ulteriori trasferimenti / aggiornamenti LR23/2015	Decrementi dell'esercizio: Decrementi per valori sorti nell'esercizio	Valore finale LORDO al 31/12/2017	Di cui Fatture da emettere	Fondo svalutazione crediti al 31/12/2016	Utilizzo del fondo	Accantonamento al fondo	Fondo svalutazione crediti al 31/12/2017	VALORE NOMINALE DEI CREDITI AL 31/12/2017 PER ANNO DI FORMAZIONE: Anno X-4 e precedenti	Anno X-3	Anno X-2	Anno X-1	Anno X	VALORE NETTO DEI CREDITI AL 31/12/2017 PER SCADENZA: Entro 12 mesi	Tra 1 e 5 anni	Oltre 5 anni
1.20.20.50.010.000.00.000	B.II.5.a) Crediti v/Enti Regionali	€.	0	0	0	0	0	0	0	0	0	0	0	0	0	0	0	0	0	0	0	0	0	0	0
1.20.20.50.010.010.00.000	Crediti v/Arpa	€.	0	0	0	0						0		0			0					0	0		
1.20.20.50.010.020.00.000	Crediti v/Altri enti regionali	€.	0	0	0	0						0		0			0					0	0		
1.20.20.50.020.000.00.000	B.II.5.b) Crediti v/sperimentazioni gestionali	€.	0	0	0	0						0		0			0					0	0		
1.20.20.50.030.000.00.000	B.II.5.c) Crediti v/società controllate e collegate (partecipate)	€.	0	0	0	0						0		0			0					0	0		

			Valore netto al 31/12/2016	Valore netto al 31/12/2017	Variazione	Valore iniziale LORDO al 31/12/2016	Incrementi dell'esercizio: Gruppo/i crediti es. preced. (riclassific. e rettifiche)(+/-)	Incrementi dell'esercizio: Incrementi dell'esercizio	Decrementi dell'esercizio: Decrementi per valori sorti in es. precedenti	Ulteriori trasferimenti / aggiornamenti LR23/2015	Decrementi dell'esercizio: Decrementi per valori sorti nell'esercizio	Valore finale LORDO al 31/12/2017	Di cui Fatture da emettere	Fondo svalutazione crediti al 31/12/2016	Utilizzo del fondo	Accantonamento al fondo	Fondo svalutazione crediti al 31/12/2017	VALORE NOMINALE DEI CREDITI AL 31/12/2017 PER ANNO DI FORMAZIONE: Anno X-4 e precedenti	Anno X-3	Anno X-2	Anno X-1	Anno X	VALORE NETTO DEI CREDITI AL 31/12/2017 PER SCADENZA: Entro 12 mesi	Tra 1 e 5 anni	Oltre 5 anni
1.20.20.60.000.000.00.00	**B.II.6) Crediti v/Erario**	€.	0	0	***0***	0						0		0			0					0	0		

			Valore netto al 31/12/2016	Valore netto al 31/12/2017	Variazione																	
1.20.20.70.000.000.00.000	**B.II.7) Crediti v/Altri**	€.	20	27	**7**	20	0	40	6	0	27	27	0	0	0	0	0	0	0	0	27	0	0

COD_COGE_NI	Descrizione		Valore netto al 31/12/2016	Valore netto al 31/12/2017	Variazione	Valore iniziale LORDO al 31/12/2016	Incrementi dell'esercizio: Giroconti crediti es. preced. (riclassific. e rettifiche)(+/-)	Incrementi dell'esercizio: Incrementi dell'esercizio	Decrementi dell'esercizio: Decrementi per valori sorti in es. precedenti	Ulteriori trasferimenti / aggiornamenti LR23/2015	Decrementi dell'esercizio: Decrementi per valori sorti nell'esercizio	Valore finale LORDO al 31/12/2017	Di cui Fatture da emettere	Fondo svalutazione crediti al 31/12/2016	Utilizzo del fondo	Accantonamento al fondo	Fondo svalutazione crediti al 31/12/2017	VALORE NOMINALE DEI CREDITI AL 31/12/2017 PER ANNO DI FORMAZIONE: Anno X-4 e precedenti	Anno X-3	Anno X-2	Anno X-1	Anno X	VALORE NETTO DEI CREDITI AL 31/12/2017 PER SCADENZA: Entro 12 mesi	Tra 1 e 5 anni	Oltre 5 anni
1.20.20.70.010.000.00.000	B.II.7.a) Crediti v/clienti privati	€.	0	0	0	0						0		0			0					0	0			
1.20.20.70.020.000.00.000	B.II.7.b) Crediti v/gestioni liquidatorie / stralcio	€.	0	0	0	0						0		0			0					0	0			
1.20.20.70.030.000.00.000	B.II.7.c) Crediti v/altri soggetti pubblici	€.	1	1	0	1						1		0			0					1	1			
1.20.20.70.040.000.00.000	B.II.7.d) Crediti v/altri soggetti pubblici per ricerca	€.	0	0	0	0						0		0			0					0	0			
1.20.20.70.050.000.00.000	B.II.7.e) Altri crediti diversi	€.	19	26	7	19	0	40	6	0	27	26	0	0	0	0	0	0	0	0	13	13	26	0	0
1.20.20.70.050.010.00.000	B.II.7.e.1) Altri crediti diversi - V/Terzi	€.	19	16	(3)	19	0	30	6	0	27	16	0	0	0	0	0	0	0	0	13	3	16	0	0
1.20.20.70.050.010.10.000	Crediti v/clienti privati per anticipi mobilità attiva	€.	0	0	0	0						0		0			0					0	0			
1.20.20.70.050.010.90.000	Altri Crediti diversi	€.	19	16	(3)	19		30	6		27	16		0			0				13	3	16			
1.20.20.70.050.020.00.000	B.II.7.e.2) Altri crediti diversi - V/Gestioni interne	€.	0	10	10	0	0	10	0	0	0	10	0	0	0	0	0	0	0	0	0	10	10	0	0
1.20.20.70.050.020.10.000	Crediti da Bilancio Sanitario	€.	0	10	10	0		10				10		0			0					0	10			
1.20.20.70.050.020.30.000	Crediti da Bilancio Sociale	€.	0	0	0	0						0		0			0					0	0			
1.20.20.70.050.020.40.000	Crediti da Bilancio Ricerca	€.	0	0	0	0						0		0			0					0	0			

1.20.30.00.000.000.00.000	**B.III. Attività finanziarie che non costituiscono immobilizzazioni**	€.	0	0	**0**	0	0	0	0	0	0	0	0	0	0

COD_COGE_NI	Descrizione		Valore netto al 31/12/2016	Valore netto al 31/12/2017	Variazione	Costo storico al 31/12/2016	Rivalutazione es. preced.	Svalutazioni es. preced.	Valore iniziale	Ulteriori trasferimenti / aggiornamenti LR23/2015	Giroconti (+/-)	Rivalutazione dell'esercizio	Svalutazione dell'esercizio	Acquisizioni dell'esercizio e conferimenti	Cessioni d'esercizio (valore contabile netto)	Valore contabile
1.20.30.10.010.000.00.000	Partecipazioni in imprese controllate	€.	0	0	0	0			0		0	0	0	0	0	0
1.20.30.10.015.000.00.000	Partecipazioni in imprese collegate	€.	0	0	0	0			0		0	0	0	0	0	0
1.20.30.10.020.000.00.000	Partecipazioni in altre imprese	€.	0	0	0	0			0		0	0	0	0	0	0
1.20.30.20.000.000.00.000	Altri titoli (diversi dalle partecipazioni)	€.	0	0	0	0			0							0

Per Input vedi tabelle foglio Dettaglio_SP-Soc (Riga C220)

1.20.40.00.000.000.00.000	**B.IV. Disponibilità liquide**	€.	**17.691**	**8.640**	**(9.051)**	**17.691**	**13.275**	**22.326**	**8.640**

COD_COGE_NI	Descrizione		Valore netto al 31/12/2016	Valore netto al 31/12/2017	Variazione	Valore iniziale	Incrementi dell'esercizio	Decrementi dell'esercizio	Valore finale
1.20.40.10.000.000.00.000	Cassa	€.	0	0	0	0			0
1.20.40.20.000.000.00.000	Istituto tesoriere	€.	0	0	0	0			0
1.20.40.25.000.000.00.000	Tesoreria Unica	€.	17.691	8.640	(9.051)	17.691	13.275	22.326	8.640
1.20.40.30.000.000.00.000	Conto corrente postale	€.	0	0	0	0			0

Il totale rappresenta le disponibilità liquide e l'esistenza di numerario e di valori alla data di chiusura dell'esercizio.
Per i c/c presso l'istituto tesoriere sono vietate le compensazioni, pertanto in questa voce sono stati indicati esclusivamente i c/c con saldo attivo al 31/12.

1.30.00.00.000.000.00.000	**C) RATEI E RISCONTI ATTIVI**	€.	**0**	**0**	**0**

1.30.10.00.000.000.00.000	**C.I Ratei attivi**	€.	**0**	**0**	**0**	0	0	0

COD_COGE_NI	Descrizione		Valore netto al 31/12/2016	Valore netto al 31/12/2017	Variazione	Valore netto al 31/12/2016	Entro 12 mesi (2017)	Oltre 12 mesi (2017)
1.30.10.10.000.000.00.000	C.I.1) Ratei attivi v/terzi	€.	0	0	0	0	0	0
1.30.10.20.000.000.00.000	C.I.2) Ratei attivi v/Aziende sanitarie pubbliche della Regione	€.	0	0	0	0	0	0
1.30.10.20.010.000.00.000	Degenze in corso al 31/12	€.	0	0	0	0		
1.30.10.20.030.000.00.000	Ratei attivi verso ats/ass/Fondazioni della Regione	€.	0	0	0	0		

Per Input ratei attivi v/terzi vedi tabelle foglio Dettaglio_SP-Soc (Riga C426)

1.30.20.00.000.000.00.000	**C.II Risconti attivi**	€.	**0**	**0**	**0**	**0**	**0**	**0**

COD_COGE_NI	Descrizione		Valore netto al 31/12/2016	Valore netto al 31/12/2017	Variazione	Valore netto al 31/12/2016	Entro 12 mesi (2017)	Oltre 12 mesi (2017)
1.30.20.10.000.000.00.000	C.II.1) Risconti attivi v/terzi	€.	0	0	0	0	0	0
1.30.20.20.000.000.00.000	C.II.2) Risconti attivi v/Aziende sanitarie pubbliche della Regione	€.	0	0	0	0		

Per Input risconti attivi v/terzi vedi tabelle foglio Dettaglio_SP-Soc (Riga C456)

1.60.00.00.000.000.00.000	**D) CONTI D'ORDINE**	€.	**0**	**0**	**0**

COD_COGE_NI	Descrizione		Valore netto al 31/12/2016	Valore netto al 31/12/2017	Variazione	Valore iniziale	Incrementi dell'esercizio	Decrementi dell'esercizio	Valore finale
1.60.10.00.000.000.00.000	D.I) Canoni di leasing ancora da pagare	€.	0	0	0	0			0
1.60.20.00.000.000.00.000	D.II) Depositi cauzionali	€.	0	0	0	0			0
1.60.30.00.000.000.00.000	D.III) Beni in comodato	€.	0	0	0	0			0
1.60.40.00.000.000.00.000	D.III) Beni in comodato	€.	0	0	0	0	0	0	0
1.60.40.10.000.000.00.000	Garanzie prestate	€.							
1.60.40.10.010.000.00.000	Garanzie prestate: di cui fidejussioni	€.	0	0	0				0
1.60.40.10.020.000.00.000	Garanzie prestate: di cui avalli	€.	0	0	0				0
1.60.40.10.030.000.00.000	Garanzie prestate: di cui altre garanzie personali e reali	€.	0	0	0	0			0
1.60.40.20.000.000.00.000	Garanzie ricevute	€.							
1.60.40.20.010.000.00.000	Garanzie ricevute: di cui fidejussioni		0	0	0				0
1.60.40.20.020.000.00.000	Garanzie ricevute: di cui avalli		0	0	0				0
1.60.40.20.030.000.00.000	Garanzie ricevute: di cui altre garanzie personali e reali		0	0	0	0			0
1.60.40.25.000.000.00.000	Beni in contenzioso	€.	0	0	0	0			0
1.60.40.30.000.000.00.000	Altri impegni assunti	€.							
1.60.40.30.010.000.00.000	di cui contratti in service	€.	0	0	0				0
1.60.40.30.020.000.00.000	di cui conto visione	€.	0	0	0				0
1.60.40.30.030.000.00.000	di cui impegni contrattuali pluriennali	€.	0	0	0				0
1.60.40.30.040.000.00.000	di cui altro	€.	0	0	0	0			0

R.I.C.B.A.

10.00.000.000.00.000	**PASSIVITA'.**	**€.**	**19.041**	**10.584**	**(8.457)**
3.10.00.00.000.000.00.000	**A) PATRIMONIO NETTO**	**€.**	**9**	**0**	**(9)**

COD_COGE_NI	Descrizione		Valore netto al 31/12/2016	Valore netto al 31/12/2017	Variazione	Consistenza iniziale	Giroconti / Riclassificazioni (+/-)	Assegnazioni nel corso dell'esercizio	Utilizzi per sterilizzazioni nell'esercizio	Ulteriori trasferimenti / aggiornamenti L.R.23/2015	Altre variazioni (+/-)	Totali dell'esercizio (+/-)	Consistenza finale	Riepilogo utilizzi dei 3 es. precedenti: Copertura perdite	Sterilizzazioni	Altri motivi
						9	**0**	**0**	**32**	**0**	**23**	**(9)**	**0**			
3.10.10.00.000.000.00.000	A.I) FONDO DI DOTAZIONE	€.	0	0	0	0						0	0			
3.10.20.00.000.000.00.000	A.II) FINANZIAMENTI PER INVESTIMENTI	€.	9	0	(9)	9	0	0	32	0	23	(9)	0	0	24	0
3.10.20.10.000.000.00.000	A.II.1) Finanziamenti per beni di prima dotazione	€.	0	0	0	0						0	0			
3.10.20.20.000.000.00.000	A.II.2) Finanziamenti da Stato per investimenti	€.	0	0	0	0	0	0	0	0	0	0	0	0	0	0
3.10.20.20.010.000.00.000	A.II.2.a) Finanziamenti da Stato per investimenti - ex art. 20 legge 67/88	€.	0	0	0	0						0	0			
3.10.20.20.020.000.00.000	A.II.2.b) Finanziamenti da Stato per investimenti - ricerca	€.	0	0	0	0						0	0			
3.10.20.20.030.000.00.000	A.II.2.c) Finanziamenti da Stato per investimenti - altro	€.	0	0	0	0						0	0			
3.10.20.30.000.000.00.000	A.II.3) Finanziamenti da Regione per investimenti	€.	9	0	(9)	9			9			(9)	0		1	
3.10.20.40.000.000.00.000	A.II.4) Finanziamenti da altri soggetti pubblici per investimenti	€.	0	0	0	0			23		23	0	0		23	
3.10.20.50.000.000.00.000	A.II.5) Finanziamenti per investimenti da rettifica contributi in conto esercizio	€.	0	0	0	0						0	0			
3.10.30.00.000.000.00.000	A.III) RISERVE DA DONAZIONI E LASCITI VINCOLATI AD INVESTIMENTI	€.	0	0	0	0						0	0			
3.10.40.00.000.000.00.000	A.IV) ALTRE RISERVE	€.	0	0	0	0	0	0	0	0	0	0	0	0	0	0
3.10.40.10.000.000.00.000	A.IV.1) Riserve da rivalutazioni	€.	0	0	0	0						0	0			
3.10.40.20.000.000.00.000	A.IV.2) Riserve da plusvalenze da reinvestire	€.	0	0	0	0						0	0			
3.10.40.30.000.000.00.000	A.IV.3) Contributi da reinvestire	€.	0	0	0	0						0	0			
3.10.40.40.000.000.00.000	A.IV.4) Riserve da utili di esercizio destinati ad investimenti	€.	0	0	0	0						0	0			
3.10.40.50.000.000.00.000	A.IV.5) Riserve diverse	€.	0	0	0	0						0	0			
3.10.50.00.000.000.00.000	A.V) CONTRIBUTI PER RIPIANO PERDITE	€.	0	0	0	0	0	0	0	0	0	0	0	0	0	0
3.10.50.10.000.000.00.000	A.V.1) Contributi per copertura debiti al 31/12/2005	€.	0	0	0	0						0	0			
3.10.50.20.000.000.00.000	A.V.2) Contributi per ricostituzione risorse da investimenti esercizi precedenti	€.	0	0	0	0						0	0			
3.10.50.30.000.000.00.000	A.V.3) Altro	€.	0	0	0	0						0	0			
3.10.60.00.000.000.00.000	A.VI) UTILI (PERDITE) PORTATI A NUOVO	€.	0	0	0	0						0	0			
3.10.70.00.000.000.00.000	A.VII) UTILE (PERDITA) D'ESERCIZIO	€.	0	0	0	0						0				

Per Input Finanziamenti vedi tabelle foglio Dettaglio_SP-Soc (Riga C489) - per Input Plus. E Contrib. Da reinvestire vedi tabelle foglio Dettaglio_SP_Soc (Riga C679-689)

3.20.00.00.000.000.00.000	**B) FONDI PER RISCHI ED ONERI**	**€.**	**9.842**	**8.652**	**(1.190)**	**9.842**	**6.290**	**(23)**	**7.457**	**0**	**8.652**
3.20.10.00.000.000.00.000	**B.I) Fondi per imposte, anche differite**	**€.**	**0**	**0**	***0***	**0**	**0**	**0**	**0**	**0**	**0**

COD_COGE_NI	Descrizione		Valore netto al 31/12/2016	Valore netto al 31/12/2017	Variazione	Consistenza iniziale	Accantonamenti d'esercizio	Riclassifiche d'esercizio (+/-)	Utilizzi d'esercizio	Ulteriori trasferimenti / aggiornamenti	Consistenza finale
3.20.10.10.000.000.00.000	Fondi per imposte	€.	0	0	0	0			0		0
3.20.10.20.000.000.00.000	Altri fondi per imposte	€.	0	0	0	0			0		0

3.20.20.00.000.000.00.000	**B.II) Fondi per rischi**	**€.**	**0**	**0**	***0***	**0**	**0**	**0**	**0**	**0**	**0**

COD_COGE_NI	Descrizione		Valore netto al 31/12/2016	Valore netto al 31/12/2017	Variazione	Consistenza iniziale	Accantonamenti d'esercizio	Riclassifiche d'esercizio (+/-)	Utilizzi d'esercizio	Ulteriori trasferimenti / aggiornamenti	Consistenza finale
3.20.20.10.000.000.00.000	B.II.1) Fondo rischi per cause civili ed oneri processuali	€.	0	0	0	0			0		0
3.20.20.20.000.000.00.000	B.II.2) Fondo rischi per contenzioso personale dipendente	€.	0	0	0	0			0		0
3.20.20.30.000.000.00.000	B.II.3) Fondo rischi connessi all'acquisto di prestazioni sanitarie da privato	€.	0	0	0	0			0		0
3.20.20.40.000.000.00.000	B.II.4) Fondo rischi per copertura diretta dei rischi (autoassicurazione)	€.	0	0	0	0			0		0
3.20.20.50.000.000.00.000	B.II.5) Altri fondi rischi	€.	0	0	0	0			0		0

3.20.30.00.000.000.00.000	**B.III) Fondi da distribuire**	**€.**	**0**	**0**	***0***	**0**	**0**	**0**	**0**	**0**	**0**
3.20.40.00.000.000.00.000	**B.IV) Quote inutilizzate contributi**	**€.**	**9.839**	**8.649**	***(1.190)***	**9.839**	**6.290**	**(23)**	**7.457**	**0**	8.649

COD_COGE_NI	Descrizione		Valore netto al 31/12/2016	Valore netto al 31/12/2017	Variazione	Consistenza iniziale	Accantonamenti d'esercizio	Riclassifiche d'esercizio (+/-)	Utilizzi d'esercizio	Ulteriori trasferimenti / aggiornamenti	Consistenza finale
3.20.40.10.000.000.00.000	B.IV.1) Quote inutilizzate contributi da Regione o Prov. Aut. per quota F.S. vincolato	€.	0	0	0	0	0	0	0	0	0
3.20.40.10.010.000.00.000	Quote inutilizzate contributi da Regione o Prov. Aut. per quota F.S. indistinto	€.	0	0	0	0					0
3.20.40.10.020.000.00.000	Quote inutilizzate contributi da Regione o Prov. Aut. per quota F.S. vincolato	€.	0	0	0	0					0
3.20.40.10.030.000.00.000	Quote inutilizzate contributi vincolati dell'esercizio da Asl/Ao/Fondazioni per quota FSR Indistinto	€.	0	0	0	0					0
3.20.40.10.040.000.00.000	Quote inutilizzate contributi vincolati dell'esercizio da Asl/Ao/Fondazioni per quota FSR Vincolato	€.	0	0	0	0					0
3.20.40.20.000.000.00.000	B.IV.2) Quote inutilizzate contributi vincolati da soggetti pubblici (extra fondo)	€.	9.839	8.649	(1.190)	9.839	6.290	(23)	7.457		8.649
3.20.40.30.000.000.00.000	B.IV.3) Quote inutilizzate contributi per ricerca	€.	0	0	0	0	0	0	0	0	0
3.20.40.30.010.000.00.000	Quote inutilizzate contributi vincolati dell'esercizio per ricerca da Ministero	€.	0	0	0	0					0
3.20.40.30.020.000.00.000	Quote inutilizzate contributi vincolati dell'esercizio per ricerca da Regione	€.	0	0	0	0					0
3.20.40.30.030.000.00.000	Quote inutilizzate contributi vincolati dell'esercizio per ricerca da Asl/Ao/Fondazioni	€.	0	0	0	0					0
3.20.40.30.040.000.00.000	Quote inutilizzate contributi vincolati dell'esercizio per ricerca da altri Enti Pubblici	€.	0	0	0	0					0
3.20.40.30.050.000.00.000	Quote inutilizzate contributi vincolati dell'esercizio per ricerca da privati	€.	0	0	0	0					0
3.20.40.40.000.000.00.000	B.IV.4) Quote inutilizzate contributi vincolati da privati	€.	0	0	0	0					0

3.20.50.00.000.000.00.000	**B.V) Altri fondi per oneri e spese**	**€.**	**3**	**3**	***0***	**3**	**0**	**0**	**0**	**0**	**3**

COD_COGE_NI	Descrizione		Valore netto al 31/12/2016	Valore netto al 31/12/2017	Variazione	Consistenza iniziale	Accantonamenti d'esercizio	Riclassifiche d'esercizio (+/-)	Utilizzi d'esercizio	Ulteriori trasferimenti / aggiornamenti	Consistenza finale
3.20.50.10.000.000.00.000	B.V.1) Fondi integrativi pensione	€.	0	0	0	0	0	0	0	0	0
3.20.50.10.010.000.00.000	Fondi integrativi pensione aziendali	€.	0	0	0	0			0		0
3.20.50.10.020.000.00.000	Fondo integrativo pensione contrattuale	€.	0	0	0	0			0		0
3.20.50.20.000.000.00.000	B.V.2) Fondo per rinnovi contrattuali	€.	3	3	0	3	0	0	0	0	3
3.20.50.20.010.000.00.000	Fondo per Rinnovi contratt. - dirigenza medica	€.	0	0	0	0			0		0
3.20.50.20.020.000.00.000	Fondo per Rinnovi contratt.- dirigenza non medica	€.	0	0	0	0			0		0
3.20.50.20.030.000.00.000	Fondo per Rinnovi contratt.: - comparto	€.	3	3	0	3			0		3
3.20.50.20.040.000.00.000	Fondo per Rinnovi convenzioni MMG/Pls/MCA ed altri	€.	0	0	0	0			0		0
3.20.50.20.050.000.00.000	Fondo per Rinnovi contratt.: medici SUMAI	€.	0	0	0	0			0		0
3.20.50.30.000.000.00.000	B.V.3) Altri fondi per oneri e spese	€.	0	0	0	0			0		0

3.30.00.00.000.000.00.000	**C) TRATTAMENTO DI FINE RAPPORTO**	**€.**	**0**	**0**	**0**	**0**	**0**	**0**	**0**	**0**	**0**
3.30.10.00.000.000.00.000	**C.I) Fondo per premi operosità**	**€.**	**0**	**0**	***0***	**0**	**0**	**0**	**0**	**0**	**0**

COD_COGE_NI	Descrizione		Valore netto al 31/12/2016	Valore netto al 31/12/2017	Variazione	Consistenza iniziale	Accantonamenti d'esercizio	Riclassifiche d'esercizio (+/-)	Utilizzi d'esercizio	Ulteriori trasferimenti / aggiornamenti	Consistenza finale
3.30.10.10.000.000.00.000	Premi Sumai fino al 1994	€.	0	0	0	0			0		0
3.30.10.20.000.000.00.000	Premi Sumai dal 1995/1997	€.	0	0	0	0			0		0
3.30.10.30.000.000.00.000	Premi Sumai dal 1/1/1998	€.	0	0	0	0			0		0

B.U.R.L.

N.B.: Il totale del fondo premio operosità medici SUMAI è dato dalla somma delle tre righe (1994; 1997; 1998)

			Valore netto al 31/12/2016	Valore netto al 31/12/2017	Variazione	Consistenza iniziale	Accantonamenti d'esercizio	Riclassifiche d'esercizio (+/-)	Utilizzi d'esercizio	Ulteriori trasferimenti / aggiornamenti	Consistenza finale
3.30.20.00.000.000.00.00	**C.II) Fondo per trattamento di fine rapporto dipendenti**	€.	0	0	0	0			0		0

3.40.00.00.000.00.00.00	**D) DEBITI**	€.	**9.190**	**1.932**	**(7.258)**	**9.190**	**0**	**0**	**16.043**	**0**	**8.367**	**14.934**	**1.932**	**961**	**0**	**0**	**0**	**823**	**0**	**1.109**	**1.109**	**823**	**0**

			Valore netto al 31/12/2016	Valore netto al 31/12/2017	Variazione	Valore iniziale	Incrementi dell'esercizio: Di cui per acquisto cespiti (iniziale)	Incrementi dell'esercizio: Giroconti debiti es. preced. (riclassific. e rettifiche)(+/-)	Incrementi dell'esercizio: Incrementi dell'esercizio	Ulteriori trasferimenti / aggiornamenti LR23/2015	Decrementi dell'esercizio: Decrementi per valori sorti in es. precedenti	Decrementi dell'esercizio: Decrementi per valori sorti nell'esercizio	Valore finale	Di cui Fatture da ricevere	Di cui per acquisto cespiti (finale)	VALORE DEI DEBITI AL 31/12/2017 PER ANNO DI FORMAZIONE: Anno X-4 e precedenti	Anno X-3	Anno X-2	Anno X-1	Anno X	Debiti al 31/12/2017 per scadenza: Entro 12 mesi	Tra 1 e 5 anni	Oltre 5 anni
3.40.10.00.000.000.00.00	**D.I. Debiti per Mutui passivi**	€.	0	0	*0*	0							0							0	0		

A fronte di mutui o finanziamenti indicare se sono state prestate garanzie reali su beni di proprietà aziendale per garantire i debiti.

3.40.20.00.000.000.00.00	**D.II. Debiti v/Stato**	€.	0	0	*0*	0	0	0	0	0	0	0	0	0	0	0	0	0	0	0	0	0	0

COD_COGE_NI	Descrizione		Valore netto al 31/12/2016	Valore netto al 31/12/2017	Variazione	Valore iniziale	Incrementi dell'esercizio: Di cui per acquisto cespiti (iniziale)	Incrementi dell'esercizio: Giroconti debiti es. preced. (riclassific. e rettifiche)(+/-)	Incrementi dell'esercizio: Incrementi dell'esercizio	Ulteriori trasferimenti / aggiornamenti LR23/2015	Decrementi dell'esercizio: Decrementi per valori sorti in es. precedenti	Decrementi dell'esercizio: Decrementi per valori sorti nell'esercizio	Valore finale	Di cui Fatture da ricevere	Di cui per acquisto cespiti (finale)	VALORE DEI DEBITI AL 31/12/2017 PER ANNO DI FORMAZIONE: Anno X-4 e precedenti	Anno X-3	Anno X-2	Anno X-1	Anno X	Debiti al 31/12/2017 per scadenza: Entro 12 mesi	Tra 1 e 5 anni	Oltre 5 anni
3.40.20.10.000.000.00.00	D.II.1) Debiti v/Stato per mobilità passiva extraregionale	€.	0	0	0	0							0							0	0		
3.40.20.20.000.000.00.00	D.II.2) Debiti v/Stato per mobilità passiva internazionale	€.	0	0	0	0							0							0	0		
3.40.20.30.000.000.00.00	D.II.3) Acconto quota FSR v/Stato	€.	0	0	0	0							0							0	0		
3.40.20.40.000.000.00.00	D.II.4) Debiti v/Stato per restituzione finanziamenti - per ricerca	€.	0	0	0	0							0							0	0		
3.40.20.50.000.000.00.00	D.II.5) Altri debiti v/Stato - Ministeri	€.	0	0	0	0							0							0	0		

3.40.30.00.000.000.00.00	**D.III. Debiti v/Regione**	€.	0	0	*0*	0	0	0	0	0	0	0	0	0	0	0	0	0	0	0	0	0	0

COD_COGE_NI	Descrizione		Valore netto al 31/12/2016	Valore netto al 31/12/2017	Variazione	Valore iniziale	Incrementi dell'esercizio: Di cui per acquisto cespiti (iniziale)	Incrementi dell'esercizio: Giroconti debiti es. preced. (riclassific. e rettifiche)(+/-)	Incrementi dell'esercizio: Incrementi dell'esercizio	Ulteriori trasferimenti / aggiornamenti LR23/2015	Decrementi dell'esercizio: Decrementi per valori sorti in es. precedenti	Decrementi dell'esercizio: Decrementi per valori sorti nell'esercizio	Valore finale	Di cui Fatture da ricevere	Di cui per acquisto cespiti (finale)	VALORE DEI DEBITI AL 31/12/2017 PER ANNO DI FORMAZIONE: Anno X-4 e precedenti	Anno X-3	Anno X-2	Anno X-1	Anno X	Debiti al 31/12/2017 per scadenza: Entro 12 mesi	Tra 1 e 5 anni	Oltre 5 anni
3.40.30.10.000.000.00.00	D.III.1) Debiti v/Regione o Provincia Autonoma per finanziamenti	€.	0	0	0	0							0							0	0		
3.40.30.20.000.000.00.00	D.III.2) Debiti v/Regione o Provincia Autonoma per mobilità passiva intraregionale	€.	0	0	0	0							0							0	0		
3.40.30.30.000.000.00.00	D.III.3) Debiti v/Regione o Provincia Autonoma per mobilità passiva extraregionale	€.	0	0	0	0							0							0	0		
3.40.30.40.000.000.00.00	D.III.4) Acconto quota FSR da Regione o Provincia Autonoma (non regolatizzato)	€.	0	0	0	0							0							0	0		
3.40.30.50.000.000.00.00	D.III.5.a) Altri debiti v/Regione o Provincia Autonoma	€.	0	0	0	0							0							0	0		
3.40.30.60.000.000.00.00	D.III.5.b) Altri debiti vs Regione per restituzione annualità 2011 e precedenti	€.	0	0	0	0							0							0	0		
3.40.30.70.000.000.00.00	D.III.5.c) Debiti vs Regione per recuperi prestazioni STP	€.	0	0	0	0							0							0	0		

			Valore netto al 31/12/2016	Valore netto al 31/12/2017	Variazione	Valore iniziale	Incrementi dell'esercizio: Di cui per acquisto cespiti (iniziale)	Incrementi dell'esercizio: Giroconti debiti es. preced. (riclassific. e rettifiche)(+/-)	Incrementi dell'esercizio: Incrementi dell'esercizio	Ulteriori trasferimenti / aggiornamenti LR23/2015	Decrementi dell'esercizio: Decrementi per valori sorti in es. precedenti	Decrementi dell'esercizio: Decrementi per valori sorti nell'esercizio	Valore finale	Di cui Fatture da ricevere	Di cui per acquisto cespiti (finale)	VALORE DEI DEBITI AL 31/12/2017 PER ANNO DI FORMAZIONE: Anno X-4 e precedenti	Anno X-3	Anno X-2	Anno X-1	Anno X	Debiti al 31/12/2017 per scadenza: Entro 12 mesi	Tra 1 e 5 anni	Oltre 5 anni
3.40.40.00.000.000.00.00	**D.IV. Debiti v/Comuni**	€.	3.407	25	*(3.382)*	3.407			3.752		3.407	3.727	25							25	25		

3.40.50.00.000.000.00.00	**D.V. Debiti v/Aziende sanitarie pubbliche**	€.	6	4	*(2)*	6	0	0	30	0	6	26	4	0	0	0	0	0	0	4	4	0	0

COD_COGE_NI	Descrizione		Valore netto al 31/12/2016	Valore netto al 31/12/2017	Variazione	Valore iniziale	Incrementi dell'esercizio: Di cui per acquisto cespiti (iniziale)	Incrementi dell'esercizio: Giroconti debiti es. preced. (riclassific. e rettifiche)(+/-)	Incrementi dell'esercizio: Incrementi dell'esercizio	Ulteriori trasferimenti / aggiornamenti LR23/2015	Decrementi dell'esercizio: Decrementi per valori sorti in es. precedenti	Decrementi dell'esercizio: Decrementi per valori sorti nell'esercizio	Valore finale	Di cui Fatture da ricevere	Di cui per acquisto cespiti (finale)	VALORE DEI DEBITI AL 31/12/2017 PER ANNO DI FORMAZIONE: Anno X-4 e precedenti	Anno X-3	Anno X-2	Anno X-1	Anno X	Debiti al 31/12/2017 per scadenza: Entro 12 mesi	Tra 1 e 5 anni	Oltre 5 anni
3.40.50.10.000.000.00.00	D.V.1) Debiti v/Aziende sanitarie pubbliche della Regione	€.	6	4	(2)	6	0	0	30	0	6	26	4	0	0	0	0	0	0	4	4	0	0
3.40.50.10.010.000.00.00	D.V.1.a) Debiti v/Aziende sanitarie pubbliche della Regione - per quota FSR	€.	0	0	0	0	0	0	0	0	0	0	0	0	0	0	0	0	0	0	0	0	0
3.40.50.10.010.011.00.00	Debiti v/ats della Regione - per quota FSR	€.	0	0	0	0							0							0	0		
3.40.50.10.010.021.00.00	Debiti v/ASST della Regione - per quota FSR	€.	0	0	0	0							0							0	0		
3.40.50.10.010.030.00.00	Debiti v/Irccs - Fondazioni di dir. Pubblico della Regione - per quota FSR	€.	0	0	0	0							0							0	0		
3.40.50.10.020.000.00.00	D.V.1.b) Debiti v/Aziende sanitarie pubbliche della Regione - per finanziamento sanitario aggiuntivo corrente LEA	€.	0	0	0	0							0							0	0		
3.40.50.10.030.000.00.00	D.V.1.c) Debiti v/Aziende sanitarie pubbliche della Regione - per finanziamento sanitario aggiuntivo corrente extra LEA	€.	0	0	0	0							0							0	0		
3.40.50.10.040.000.00.00	D.V.1.d) Debiti v/Aziende sanitarie pubbliche della Regione - per mobilità in compensazione	€.	0	0	0	0	0	0	0	0	0	0	0	0	0	0	0	0	0	0	0	0	0
3.40.50.10.040.011.00.00	Debiti verso Agenzie Tutela Salute della Regione per mobilità intraregionale	€.	0	0	0	0							0							0	0		
3.40.50.10.040.020.00.00	Debiti verso Aziende Sanitarie Locali della regione per anticipi mobilità attiva privata extraregione	€.	0	0	0	0							0							0	0		
3.40.50.10.050.000.00.00	D.V.1.e) Debiti v/Aziende sanitarie pubbliche della Regione - per mobilità non in compensazione	€.	0	0	0	0							0							0	0		
3.40.50.10.060.000.00.00	D.V.1.f) Debiti v/Aziende sanitarie pubbliche della Regione - per altre prestazioni	€.	6	4	(2)	6	0	0	30	0	6	26	4	0	0	0	0	0	0	4	4	0	0
3.40.50.10.060.011.00.00	Debiti verso Agenzie Tutela Salute della Regione	€.	0	0	0	0							0							0	0		
3.40.50.10.060.021.00.00	Debiti verso Aziende Socio-Sanitarie Territoriali della Regione	€.	6	4	(2)	6			30		6	26	4							4	4		
3.40.50.10.060.030.00.00	Debiti verso Irccs e Fondazioni di diritto pubblico della Regione	€.	0	0	0	0							0							0	0		
3.40.50.10.070.000.00.00	D.V.1.g) Debiti v/ ATS per operazioni di conferimento/scorporo LR23/2015	€.	0	0	0	0							0							0	0		
3.40.50.10.080.000.00.00	D.V.1.h) Debiti v/ ASST per operazioni di conferimento/scorporo LR23/2015	€.	0	0	0	0							0							0	0		
3.40.50.20.000.000.00.00	D.V.2) Debiti v/Aziende sanitarie pubbliche Extraregione	€.	0	0	0	0	0	0	0	0	0	0	0	0	0	0	0	0	0	0	0	0	0
3.40.50.20.010.000.00.00	D.V.2.1) Debiti v/Aziende sanitarie pubbliche di altre Regioni per Mobilità passiva non compensata - Altre prestazioni	€.	0	0	0	0							0							0	0		
3.40.50.20.020.000.00.00	D.V.2.2) Debiti v/Aziende sanitarie pubbliche di altre Regioni - Altro	€.	0	0	0	0							0							0	0		
3.40.50.30.000.000.00.00	D.V.3) Debiti v/Aziende sanitarie pubbliche della Regione per versamenti c/patrimonio netto	€.	0	0	0	0							0							0	0		

3.40.60.00.000.000.00.00	**D.VI. DEBITI V/ SOCIETA' PARTECIPATE E/O ENTI DIPENDENTI DELLA REGIONE**	€.	0	0	*0*	0	0	0	0	0	0	0	0	0	0	0	0	0	0	0	0	0	0

COD_COGE_NI	Descrizione		Valore netto al 31/12/2016	Valore netto al 31/12/2017	Variazione	Valore iniziale	Incrementi dell'esercizio: Di cui per acquisto cespiti (iniziale)	Incrementi dell'esercizio: Giroconti debiti es. preced. (riclassific. e rettifiche)(+/-)	Incrementi dell'esercizio: Incrementi dell'esercizio	Ulteriori trasferimenti / aggiornamenti LR23/2015	Decrementi dell'esercizio: Decrementi per valori sorti in es. precedenti	Decrementi dell'esercizio: Decrementi per valori sorti nell'esercizio	Valore finale	Di cui Fatture da ricevere	Di cui per acquisto cespiti (finale)	VALORE DEI DEBITI AL 31/12/2017 PER ANNO DI FORMAZIONE: Anno X-4 e precedenti	Anno X-3	Anno X-2	Anno X-1	Anno X	Debiti al 31/12/2017 per scadenza: Entro 12 mesi	Tra 1 e 5 anni	Oltre 5 anni
3.40.60.10.000.000.00.00	D.VI.1) Debiti v/enti regionali	€.	0	0	0	0	0	0	0	0	0	0	0	0	0	0	0	0	0	0	0	0	0
3.40.60.10.010.000.00.00	Debiti v/Arpa	€.	0	0	0	0							0							0	0		
3.40.60.10.020.000.00.00	Debiti v/altri Enti regionali	€.	0	0	0	0							0							0	0		
3.40.60.20.000.000.00.00	D.VI.2) Debiti v/sperimentazioni gestionali	€.	0	0	0	0							0							0	0		
3.40.60.30.000.000.00.00	D.VI.3) Debiti v/altre partecipate	€.	0	0	0	0	0	0	0	0	0	0	0	0	0	0	0	0	0	0	0	0	0
3.40.60.30.010.000.00.00	Debiti v/società controllate	€.	0	0	0	0							0							0	0		
3.40.60.30.020.000.00.00	Debiti v/società collegate	€.	0	0	0	0							0							0	0		

COD_COGE_NI	Descrizione		Valore netto al 31/12/2016	Valore netto al 31/12/2017	Variazione	Valore iniziale	Di cui per acquisto cespiti (iniziale)	Incrementi dell'esercizio: Giroconti debiti es. preced. (riclassific. e rettifiche)(+/-)	Incrementi dell'esercizio: Incrementi dell'esercizio	Ulteriori trasferimenti / aggiornamenti LR23/2015	Decrementi dell'esercizio: Decrementi per valori sorti in es. precedenti	Decrementi dell'esercizio: Decrementi per valori sorti nell'esercizio	Valore finale	Di cui Fatture da ricevere	Di cui per acquisto cespiti (finale)	VALORE DEI DEBITI AL 31/12/2017 PER ANNO DI FORMAZIONE: Anno X-4 e precedenti	Anno X-3	Anno X-2	Anno X-1	Anno X	Debiti al 31/12/2017 per scadenza: Entro 12 mesi	Tra 1 e 5 anni	Oltre 5 anni
3.40.70.00.000.000.00.000	**D.VII. Debiti v/Fornitori**	€.	4	304	300	4	0	0	843	0	4	539	304	188	0	0	0	0	0	304	304	0	0
3.40.70.10.000.000.00.000	D.VII.1) Debiti verso erogatori (privati accreditati e convenzionati) di prestazioni sanitarie	€.	0	0	0	0	0	0	0	0	0	0	0	0	0	0	0	0	0	0	0	0	0
3.40.70.10.010.000.00.000	Debiti verso Aziende sanitarie private (sanità)	€.	0	0	0	0							0							0	0		
3.40.70.10.020.000.00.000	Debiti verso Aziende e Enti socio-sanitari pubblici (assi)	€.	0	0	0	0							0							0	0		
3.40.70.10.030.000.00.000	Debiti verso Aziende e Enti socio-sanitari privati (assi)	€.	0	0	0	0							0							0	0		
3.40.70.10.040.000.00.000	Debiti verso Farmacie convenzionate	€.	0	0	0	0							0							0	0		
3.40.70.10.050.000.00.000	Debiti verso MMG, PLS e MCA	€.	0	0	0	0							0							0	0		
3.40.70.10.060.000.00.000	Debiti verso erogatori sanitari privati per mobilità attiva privata extraregione	€.	0	0	0	0							0							0	0		
3.40.70.20.000.000.00.000	D.VII.2) Debiti verso altri fornitori	€.	4	304	300	4	0	0	843	0	4	539	304	188	0	0	0	0	0	304	304	0	0
3.40.70.20.010.000.00.000	Debiti verso Fornitori di Beni e Altri servizi sanitari	€.	4	2	(2)	4			18		4	16	2							2	2		
3.40.70.20.020.000.00.000	Debiti verso Fornitori di Beni e Servizi non sanitari	€.	0	302	302	0			825			523	302	188						302	302		

COD_COGE_NI	Descrizione		Valore netto al 31/12/2016	Valore netto al 31/12/2017	Variazione	Valore iniziale	Di cui per acquisto cespiti (iniziale)	Incrementi dell'esercizio: Giroconti debiti es. preced. (riclassific. e rettifiche)(+/-)	Incrementi dell'esercizio: Incrementi dell'esercizio	Ulteriori trasferimenti / aggiornamenti LR23/2015	Decrementi dell'esercizio: Decrementi per valori sorti in es. precedenti	Decrementi dell'esercizio: Decrementi per valori sorti nell'esercizio	Valore finale	Di cui Fatture da ricevere	Di cui per acquisto cespiti (finale)	VALORE DEI DEBITI AL 31/12/2017 PER ANNO DI FORMAZIONE: Anno X-4 e precedenti	Anno X-3	Anno X-2	Anno X-1	Anno X	Debiti al 31/12/2017 per scadenza: Entro 12 mesi	Tra 1 e 5 anni	Oltre 5 anni
3.40.80.00.000.000.00.000	**D.VIII. Debiti v/Istituto tesoriere**	€.	0	0	0	0							0										

Per i c/c presso l'istituto tesoriere sono vietate le compensazioni, pertanto in questa voce vanno indicati esclusivamente i c/c con saldo passivo al 31/12.

COD_COGE_NI	Descrizione		Valore netto al 31/12/2016	Valore netto al 31/12/2017	Variazione	Valore iniziale	Di cui per acquisto cespiti (iniziale)	Incrementi dell'esercizio: Giroconti debiti es. preced. (riclassific. e rettifiche)(+/-)	Incrementi dell'esercizio: Incrementi dell'esercizio	Ulteriori trasferimenti / aggiornamenti LR23/2015	Decrementi dell'esercizio: Decrementi per valori sorti in es. precedenti	Decrementi dell'esercizio: Decrementi per valori sorti nell'esercizio	Valore finale	Di cui Fatture da ricevere	Di cui per acquisto cespiti (finale)	VALORE DEI DEBITI AL 31/12/2017 PER ANNO DI FORMAZIONE: Anno X-4 e precedenti	Anno X-3	Anno X-2	Anno X-1	Anno X	Debiti al 31/12/2017 per scadenza: Entro 12 mesi	Tra 1 e 5 anni	Oltre 5 anni
3.40.90.00.000.000.00.000	**D.IX. Debiti Tributari**	€.	0	3	3	0			21			18	3							3	3		

COD_COGE_NI	Descrizione		Valore netto al 31/12/2016	Valore netto al 31/12/2017	Variazione	Valore iniziale	Di cui per acquisto cespiti (iniziale)	Incrementi dell'esercizio: Giroconti debiti es. preced. (riclassific. e rettifiche)(+/-)	Incrementi dell'esercizio: Incrementi dell'esercizio	Ulteriori trasferimenti / aggiornamenti LR23/2015	Decrementi dell'esercizio: Decrementi per valori sorti in es. precedenti	Decrementi dell'esercizio: Decrementi per valori sorti nell'esercizio	Valore finale	Di cui Fatture da ricevere	Di cui per acquisto cespiti (finale)	VALORE DEI DEBITI AL 31/12/2017 PER ANNO DI FORMAZIONE: Anno X-4 e precedenti	Anno X-3	Anno X-2	Anno X-1	Anno X	Debiti al 31/12/2017 per scadenza: Entro 12 mesi	Tra 1 e 5 anni	Oltre 5 anni
3.40.93.00.000.000.00.000	**D.X. Debiti v/Istituti previdenziali, assistenziali e sicurezza sociale**	€.	0	0	0	0							0							0	0		

COD_COGE_NI	Descrizione		Valore netto al 31/12/2016	Valore netto al 31/12/2017	Variazione	Valore iniziale	Di cui per acquisto cespiti (iniziale)	Incrementi dell'esercizio: Giroconti debiti es. preced. (riclassific. e rettifiche)(+/-)	Incrementi dell'esercizio: Incrementi dell'esercizio	Ulteriori trasferimenti / aggiornamenti LR23/2015	Decrementi dell'esercizio: Decrementi per valori sorti in es. precedenti	Decrementi dell'esercizio: Decrementi per valori sorti nell'esercizio	Valore finale	Di cui Fatture da ricevere	Di cui per acquisto cespiti (finale)	VALORE DEI DEBITI AL 31/12/2017 PER ANNO DI FORMAZIONE: Anno X-4 e precedenti	Anno X-3	Anno X-2	Anno X-1	Anno X	Debiti al 31/12/2017 per scadenza: Entro 12 mesi	Tra 1 e 5 anni	Oltre 5 anni
3.40.95.00.000.000.00.000	**D.XI. Debiti v/Altri**	€.	5.773	1.596	(4.177)	5.773	0	0	11.397	0	4.950	10.624	1.596	773	0	0	0	823	0	773	773	823	0
3.40.95.10.000.000.00.000	D.XI.1) Debiti v/altri finanziatori	€.	0	0	0	0							0							0	0		
3.40.95.20.000.000.00.000	D.XI.2) Debiti v/dipendenti	€.	0	0	0	0	0	0	0	0	0	0	0	0	0	0	0	0	0	0	0	0	0
3.40.95.20.010.000.00.000	Debiti verso dipendenti	€.	0	0	0	0							0							0	0		
3.40.95.20.020.000.00.000	Debiti verso dipendenti per rinnovi contrattuali	€.	0	0	0	0							0							0	0		
3.40.95.20.030.000.00.000	Liquidazioni a dipendenti	€.	0	0	0	0							0							0	0		
3.40.95.20.040.000.00.000	Debiti per ferie non godute	€.	0	0	0	0							0							0	0		
3.40.95.30.000.000.00.000	D.XI.3) Debiti v/gestioni liquidatorie/stralcio	€.	0	0	0	0							0							0	0		
3.40.95.40.000.000.00.000	D.XI.4) Altri debiti diversi	€.	5.773	1.596	(4.177)	5.773	0	0	11.397	0	4.950	10.624	1.596	773	0	0	0	823	0	773	773	823	0
3.40.95.40.010.000.00.000	D.XI.4.a) Altri debiti diversi - V/Privati	€.	393	773	380	393			8.395		393	7.622	773	773						773	773		
3.40.95.40.020.000.00.000	D.XI.4.b) Altri debiti diversi - V/Enti Pubblici	€.	5.380	823	(4.557)	5.380			3.002		4.557	3.002	823					823		0	0	823	
3.40.95.40.030.000.00.000	D.XI.4.c) Altri debiti diversi - V/Gestioni interne	€.	0	0	0	0	0	0	0	0	0	0	0	0	0	0	0	0	0	0	0	0	0
3.40.95.40.030.010.00.000	Debiti verso Bilancio Sanitario	€.	0	0	0	0							0							0	0		
3.40.95.40.030.030.00.000	Debiti verso Bilancio Sociale	€.	0	0	0	0							0							0	0		
3.40.95.40.030.040.00.000	Debiti verso Bilancio Ricerca	€.	0	0	0	0							0							0	0		

3.50.00.00.000.000.00.000	**E) RATEI E RISCONTI PASSIVI**	€.	0	0	0

COD_COGE_NI	Descrizione		Valore netto al 31/12/2016	Valore netto al 31/12/2017	Variazione	Valore netto al 31/12/2016	Entro 12 mesi (2017)	Oltre 12 mesi (2017)
3.50.10.00.000.000.00.000	**E.I Ratei passivi**	€.	0	0	0	0	0	0
3.50.10.10.000.000.00.000	E.I.1) Ratei passivi v/terzi	€.	0	0	0	0	0	0
3.50.10.20.000.000.00.000	E.I.2) Ratei passivi v/Aziende sanitarie pubbliche della Regione	€.	0	0	0	0	0	0
3.50.10.20.011.000.00.000	Degenze in corso ats/asst/Fondazioni della Regione	€.	0	0	0	0		
3.50.10.20.020.000.00.000	Degenze in corso altre Aziende sanitarie Extraregione	€.	0	0	0	0		
3.50.10.20.091.000.00.000	Ratei passivi verso ats/asst/Fondazioni della Regione	€.	0	0	0	0		

Per Input ratei passivi v/terzi vedi tabelle foglio Dettaglio_SP-Soc (Riga C426)

COD_COGE_NI	Descrizione		Valore netto al 31/12/2016	Valore netto al 31/12/2017	Variazione	Valore netto al 31/12/2016	Entro 12 mesi (2017)	Oltre 12 mesi (2017)
3.50.20.00.000.000.00.000	**E.II Risconti passivi**	€.	0	0	0	0	0	0
3.50.20.10.000.000.00.000	E.II.1) Risconti passivi v/terzi	€.	0	0	0	0	0	0
3.50.20.20.000.000.00.000	E.II.2) Risconti passivi v/Aziende sanitarie pubbliche della Regione	€.	0	0	0	0		

Per Input risconti passivi v/terzi vedi tabelle foglio Dettaglio_SP-Soc (Riga C456)

COD_COGE_NI	Descrizione		Valore netto al 31/12/2016	Valore netto al 31/12/2017	Variazione	Valore iniziale	Incrementi dell'esercizio	Decrementi dell'esercizio	Valore finale
3.60.00.00.000.000.00.000	**F) CONTI D'ORDINE**	€.	0	0	0				
3.60.10.00.000.000.00.000	F.I) Canoni di leasing ancora da pagare	€.	0	0	0	0			0
3.60.20.00.000.000.00.000	F.II) Depositi cauzionali	€.	0	0	0	0			0
3.60.30.00.000.000.00.000	F.III) Beni in comodato	€.	0	0	0	0			0
3.60.40.00.000.000.00.000	F.IV) Altri conti d'ordine	€.	0	0	0	0	0	0	0
3.60.40.10.000.000.00.000	Garanzie prestate (fideiussioni, avalli, altre garanzie personali e reali)	€.							
3.60.40.10.010.000.00.000	Garanzie prestate: di cui fidejussioni		0	0	0				0
3.60.40.10.020.000.00.000	Garanzie prestate: di cui avalli		0	0	0				0
3.60.40.10.030.000.00.000	Garanzie prestate: di cui altre garanzie personali e reali		0	0	0	0			0
3.60.40.20.000.000.00.000	Garanzie ricevute (fideiussioni, avalli, altre garanzie personali e reali)	€.							
3.60.40.20.010.000.00.000	Garanzie ricevute: di cui fidejussioni		0	0	0				0
3.60.40.20.020.000.00.000	Garanzie ricevute: di cui avalli		0	0	0				0
3.60.40.20.030.000.00.000	Garanzie ricevute: di cui altre garanzie personali e reali		0	0	0	0			0
3.60.40.25.000.000.00.000	Beni in contenzioso	€.	0	0	0	0			0
3.60.40.30.000.000.00.000	Altri impegni assunti	€.							
3.60.40.30.010.000.00.000	di cui contratti in service	€.	0	0	0				0
3.60.40.30.020.000.00.000	di cui conto visione	€.	0	0	0				0
3.60.40.30.030.000.00.000	di cui impegni contrattuali pluriennali	€.	0	0	0				0
3.60.40.30.040.000.00.000	di cui altro	€.	0	0	0	0			0

ATTIVITA' SOCIO-ASSISTENZIALE

Costi di Impianto e ampliamento

DETTAGLIO COSTI D'IMPIANTO E DI AMPLIAMENTO	MOVIMENTI DELL'ESERCIZIO			ALTRE INFORMAZIONI	
Descrizione composizione	Valore iniziale	Incrementi	Valore finale	Ragioni iscrizione	Estremi del verbale del Collegio Sindacale
			0		
			0		
			0		
			0		
			0		
			0		
			0		
			0		
			0		
			0		
			0		
			0		
			0		
			0		
			0		
			0		
			0		
			0		
			0		
			0		
	0	0	0	0	Quadratura OK!

Costi di Ricerca e svlluppo

DETTAGLIO COSTI DI RICERCA E SVILUPPO	MOVIMENTI DELL'ESERCIZIO			ALTRE INFORMAZIONI	
Descrizione composizione	Valore iniziale	Incrementi	Valore finale	Ragioni iscrizione	Estremi del verbale del Collegio Sindacale
			0		
			0		
			0		
			0		
			0		
			0		
			0		
			0		
			0		
			0		
			0		
			0		
			0		
			0		
			0		
			0		
			0		
			0		
			0		
			0		
			0		
	0	0	0	0	Quadratura OK!

RESCRIBA

Costi di Pubblicità capitalizzati

DETTAGLIO PUBBLICITA'	MOVIMENTI DELL'ESERCIZIO			ALTRE INFORMAZIONI	
Descrizione composizione	Valore iniziale	Incrementi	Valore finale	Ragioni iscrizione	Estremi del verbale del Collegio Sindacale
			0		
			0		
			0		
			0		
			0		
			0		
			0		
			0		
			0		
			0		
			0		
			0		
			0		
			0		
			0		
			0		
			0		
			0		
			0		
			0		
			0		
	0	0	0	0	Quadratura OK!

Dettaglio Altre Immobil. Materiali	Valore lordo (+)	F.do Amm.to (+)	Valore netto	
Beni non sterilizzati	0	0	0	Quadratura OK!
			0	0
			0	
			0	
			0	
			0	
			0	
			0	
			0	
			0	
			0	
			0	
			0	
			0	
Beni sterilizzati	90	89	1	Quadratura OK!
	90	89	1	1
			0	
			0	
			0	
			0	
			0	
			0	
			0	
			0	
			0	
			0	
			0	
			0	

PE.S.C.R.I.B.A.

Elenco dei lavori relativi alle Immobilizzazioni materiali in corso di esecuzione	Tipologia finanziamento	MOVIMENTI DELL'ESERCIZIO			
		Valore iniziale	Incrementi	Giroconti, Riclassificazioni, Completamenti (+/-)	Valore finale
					0
					0
					0
					0
					0
					0
					0
					0
					0
					0
					0
					0
					0
					0
	0	Quadratura OK!		Totale	0

ELENCO PARTECIPAZIONI ISCRITTE NELLE IMMOBILIZZAZIONI FINANZIARIE

ELENCO PARTECIPAZIONI	Sede	Forma giuridica	Capitale	% capitale pubblico	Patrimonio netto incluso riserve	Totale Attivo	Risultato di esercizio	% di possesso	Valore attribuito a bilancio	Criterio di valorizzazione (costo / PN)
Partecipazioni in imprese controllate:										
Partecipazioni in imprese collegate:										
Partecipazioni in altre imprese:										

RISC.R.I.B.A.

DETTAGLIO PARTECIPAZIONI	Costo storico	ESERCIZI PRECEDENTI			MOVIMENTI DELL'ESERCIZIO					
		Rivalutazioni	Svalutazioni	Valore iniziale	Giroconti e Riclassificazioni (+/-)	Rivalutazioni	Svalutazioni	Acquisizioni e conferimenti	Cessioni (valore contabile)	Valore finale
Partecipazioni in imprese controllate:	0	0	0	0	0	0	0	0	0	0
				0						0
				0						0
				0						0
				0						0
				0						0
				0						0
				0						0
				0						0
				0						0
				0						0
				0						0
				0						0
Partecipazioni in imprese collegate:	0	0	0	0	0	0	0	0	0	0
				0						0
				0						0
				0						0
				0						0
				0						0
				0						0
				0						0
				0						0
				0						0
				0						0
				0						0
				0						0
Partecipazioni in altre imprese:	0	0	0	0	0	0	0	0	0	0
				0						0
				0						0
				0						0
				0						0
				0						0
				0						0
				0						0
				0						0
				0						0
				0						0
				0						0
				0						0

P.C.R.I.B.A.

ELENCO PARTECIPAZIONI ISCRITTE NELLE ATTIVITA' A BREVE

ELENCO PARTECIPAZIONI	Sede	Forma giuridica	Capitale	% capitale pubblico	Patrimonio netto incluso riserve	Totale Attivo	Risultato di esercizio	% di possesso	Valore attribuito a bilancio	Criterio di valorizzazione (costo / PN)
Partecipazioni in imprese controllate:										
Partecipazioni in imprese collegate:										
Partecipazioni in altre imprese:										

P.C.R.B.A.

DETTAGLIO PARTECIPAZIONI	Costo storico	ESERCIZI PRECEDENTI			MOVIMENTI DELL'ESERCIZIO					
		Rivalutazioni	Svalutazioni	Valore iniziale	Giroconti e Riclassificazioni (+/-)	Rivalutazioni	Svalutazioni	Acquisizioni e conferimenti	Cessioni (valore contabile)	Valore finale
Partecipazioni in imprese controllate:	0	0	0	0	0	0	0	0	0	0
				0						0
				0						0
				0						0
				0						0
				0						0
				0						0
				0						0
				0						0
				0						0
				0						0
				0						0
				0						0
Partecipazioni in imprese collegate:	0	0	0	0	0	0	0	0	0	0
				0						0
				0						0
				0						0
				0						0
				0						0
				0						0
				0						0
				0						0
				0						0
				0						0
				0						0
				0						0
Partecipazioni in altre imprese:	0	0	0	0	0	0	0	0	0	0
				0						0
				0						0
				0						0
				0						0
				0						0
				0						0
				0						0
				0						0
				0						0
				0						0
				0						0
				0						0

P.C.R.I.B.A.

DETTAGLIO CREDITI PER INCREMENTI DI PATRIMONIO NETTO DELIBERATI	Delibera n°/anno	Importo delibera	Riscosso negli esercizi precedenti (-)	Consistenza iniziale (+)	Importo nuove deliberazioni (+)	Riscossioni (-)	Consistenza finale
Crediti v/Stato per finanziamenti per investimenti	Ante 2017						0
	2017						0
	2017						0
	2017						0
	2017						0
	2017						0
	2017						0
	2017						0
	2017						0
	2017						0
	2017						0
	2017						0
	2017						0
	2017						0
	2017						0
	2017						0
	2017						0
	2017						0
	2017						0
	2017						0
	2017						0
	2017						0
	2017						0
Quadratura OK!	0	**Totali**		0	0	0	0
Crediti v/Regione o Provincia Autonoma per finanziamenti per investimenti	Ante 2017						0
	2017						0
	2017						0
	2017						0
	2017						0
	2017						0
	2017						0
	2017						0
	2017						0
	2017						0
	2017						0
	2017						0
	2017						0
	2017						0
	2017						0
	2017						0
	2017						0
	2017						0
	2017						0
	2017						0
	2017						0
	2017						0
	2017						0
Quadratura OK!	0	**Totali**		0	0	0	0
Crediti v/Regione o Provincia Autonoma per incremento fondo dotazione	Ante 2017						0
	2017						0
	2017						0
	2017						0
	2017						0
	2017						0
	2017						0
	2017						0
	2017						0
	2017						0
	2017						0
	2017						0
	2017						0
	2017						0
	2017						0
	2017						0
	2017						0
	2017						0
	2017						0
	2017						0
	2017						0
	2017						0
	2017						0
	2017						0
	2017						0

RLS C.R.I.B.A.

Quadratura OK!	**0**	**Totali**	0	0	0	0
Crediti v/Regione o Provincia Autonoma per ripiano perdite	Ante 2017					0
	2017					0
	2017					0
	2017					0
	2017					0
	2017					0
	2017					0
	2017					0
	2017					0
	2017					0
	2017					0
	2017					0
	2017					0
	2017					0
Quadratura OK!	**0**	**Totali**	0	0	0	0
Crediti v/Regione per copertura debiti al 31/12/2005	Ante 2017					0
	2017					0
	2017					0
	2017					0
	2017					0
	2017					0
	2017					0
	2017					0
	2017					0
	2017					0
	2017					0
	2017					0
	2017					0
	2017					0
Quadratura OK!	**0**	**Totali**	0	0	0	0
Crediti v/Regione o Provincia Autonoma per ricostituzione risorse da investimenti esercizi precedenti	Ante 2017					0
	2017					0
	2017					0
	2017					0
	2017					0
	2017					0
	2017					0
	2017					0
	2017					0
	2017					0
	2017					0
	2017					0
	2017					0
Quadratura OK!	**0**	**Totali**	0	0	0	0

RISERVATO

RATEI ATTIVI - Dettaglio a livello di ricavo

Codice Voce conto ricavo rateizzato	Descrizione voce conto ricavo rateizzato	0	0	Totale
				0
				0
				0
				0
				0
				0
				0
				0
				0
				0
				0
				0
				0
				0
				0
				0
				0
				0
				0
				0
				0
				0
				0
				0
				0
				0
		0	0	0

RISCONTI ATTIVI - Dettaglio a livello di costo

Codice Voce conto costo riscontato	Descrizione voce conto costo riscontato	0	0	Totale
				0
				0
				0
				0
				0
				0
				0
				0
				0
				0
				0
				0
				0
				0
				0
				0
				0
				0
				0
				0
				0
				0
				0
				0
				0
				0
				0
				0
		0	0	0

R.I.S.C.R.I.B.A.

DETTAGLIO FINANZIAMENTI PER INVESTIMENTI RICEVUTI NEGLI ULTIMI TRE ESERCIZI		INFORMAZIONI				Consistenza all'inizio dell'esercizio	MOVIMENTI DELL'ESERCIZIO						
		Vincolato o indistinto	Esercizio di assegnazione	Estremi del provvedimento	Destinazione (tipologia di beni acquisiti)		Giroconti e Riclassificazioni (+/-)	Assegnazioni nel corso dell'esercizio	Utilizzo a fronte di sterilizzazioni nel corso dell'esercizio	Altre variazioni (+/-)	Consistenza finale	*di cui riscossi*	*di cui investiti*
Per beni di prima dotazione:	0	Quadratura OK!				0	0	0	0	0	0	0	0
... assegnati in data antecedente al 1/1/2015											0		
... assegnati a partire dal 1/1/2015..dettagliare						0	0	0	0	0	0	0	0
Da Stato:	0	Quadratura OK!				0	0	0	0	0	0	0	0
... assegnati in data antecedente al 1/1/2015											0		
... assegnati a partire dal 1/1/2015..dettagliare						0	0	0	0	0	0	0	0
Da Regione:	0	Quadratura OK!				9	0	0	9	0	0	9	0
... assegnati in data antecedente al 1/1/2015						9			9		0	9	
... assegnati a partire dal 1/1/2015..dettagliare						0	0	0	0	0	0	0	0

P.C.P. - B.P.

Da altri soggetti pubblici:	0	**Quadratura OK!**				0	0	0	23	23	0	0	0
... assegnati in data antecedente al 1/1/2015											0		
... assegnati a partire dal 1/1/2015..dettagliare						0	0	0	23	23	0	0	0
		Vincolato	2016	Decr. 12477 del 29/11/2016	Attrezzature informatiche				23	23	0		
Per investimenti da rettifica contributi in conto esercizio:	0	**Quadratura OK!**				0	0	0	0	0	0	0	0
... assegnati in data antecedente al 1/1/2015											0		
... assegnati a partire dal 1/1/2015..dettagliare						0	0	0	0	0	0	0	0

P.C.P.A.

											0		
											0		
											0		

DETTAGLIO RISERVE DA PLUSVALENZE DA REINVESTIRE	ESERCIZI PRECEDENTI			Valore finale
	Valore al 31/12/2014 e precedenti	Valore al 31/12/2015	Valore al 31/12/2016 (valore iniziale)	
Valore iniziale		0	0	0
Giroconti / Riclassificazioni (+/-)				
Incrementi				
Utilizzi				
Altre variazioni (+/-)				
Valore finale	0	0	0	0

DETTAGLIO CONTRIBUTI DA REINVESTIRE	ESERCIZI PRECEDENTI			Valore finale
	Valore al 31/12/2014 e precedenti	Valore al 31/12/2015	Valore al 31/12/2016 (valore iniziale)	
Valore iniziale		0	0	0
Giroconti / Riclassificazioni (+/-)				
Incrementi				
Utilizzi				
Altre variazioni (+/-)				
Valore finale	0	0	0	0

DETTAGLIO MUTUI	Destinazione	Soggetto erogatore	Riferimenti delibera di autorizzazione regionale	Importo iniziale	Scadenza	Debito residuo	Tasso di interesse	Garanzie reali	
TOTALE MUTUI				0		0	Quadratura OK!		0

RATEI PASSIVI - Dettaglio a livello di costo				
Codice Voce conto costo rateizzato	Descrizione voce conto costo rateizzato	0	0	Totale
				0
				0
				0
				0
				0
				0
				0
				0
				0
				0
				0
				0
				0
				0
				0
				0
				0
				0
				0
				0
				0
				0
				0
				0
				0
				0
				0
				0
				0
		0	0	0

DISCRIBA

RISCONTI PASSIVI - Dettaglio a livello di ricavo				
Codice Voce conto ricavo riscontato	Descrizione voce conto ricavo riscontato	0	0	Totale
				0
				0
				0
				0
				0
				0
				0
				0
				0
				0
				0
				0
				0
				0
				0
				0
				0
				0
				0
				0
				0
				0
				0
				0
				0
				0
		0	0	0

RISCRIBA

Az	Codice Conto	Natura di Costo correlata all'utilizzo del fondo	B.I) Fondi per imposte, anche differite: Fondi per imposte	B.I) Altri fondi per imposte	B.II) Fondi per rischi: B.II.1) Fondo rischi per cause civili ed oneri processuali	B.II.2) Fondo rischi per contenzioso personale dipendente	B.II.3) Fondo rischi connessi all'acquisto di prestazioni sanitarie da privato	B.II.4) Fondo rischi per copertura diretta dei rischi (autoassicurazione)	B.II.5) Altri fondi rischi	B.V) Altri fondi per oneri e spese: Fondi integrativi pensione aziendali	Fondo integrativo pensione contrattuale	Fondo per Rinnovi contratt. - dirigenza medica	Fondo per Rinnovi contratt.- dirigenza non medica	Fondo per Rinnovi contratt.: - comparto	Fondo per Rinnovi convenzioni MMG/PIs/MCA ed altri	Fondo per Rinnovi contratt.: medici SUMAI	B.V.3) Altri fondi per oneri e spese	C.I) Fondo per premi operosità: Premi Sumai fino al 1994	Premi Sumai dal 1995/1997	Premi Sumai dal 1/1/1998	C.II) Fondo per trattamento di fine rapporto dipendenti: Fondo per trattamento di fine rapporto dipendenti
		Valore	0	17	93	0	0	0	0	0	0	212	45	212	1.906	0	93	0	0	0	0
		Conto	3.20.10.10.000.000.00.000	3.20.10.20.000.000.00.000	3.20.20.10.000.000.00.000	3.20.20.20.000.000.00.000	3.20.20.30.000.000.00.000	3.20.20.40.000.000.00.000	3.20.20.50.000.000.00.000	3.20.50.10.010.000.00.000	3.20.50.10.020.000.00.000	3.20.50.20.010.000.00.000	3.20.50.20.020.000.00.000	3.20.50.20.030.000.00.000	3.20.50.20.040.000.00.000	3.20.50.20.050.000.00.000	3.20.50.30.000.000.00.000	3.30.10.10.000.000.00.000	3.30.10.20.000.000.00.000	3.30.10.30.000.000.00.000	3.30.20.00.000.000.00.000
326	**4.20.05.00.000.000.00.000**	**B.1) Acquisti di beni - Totale**																			
326	**4.20.05.10.000.000.00.000**	**B.1.A) Acquisti di beni sanitari - Totale**																			
326	4.20.05.10.010.010.01.000	Farmaceutici: Specialità Medicinali (File F compreso HCV)																			
326	4.20.05.10.010.010.02.000	Farmaceutici: Specialità Medicinali (altro: farmaci ospedalieri)																			
326	4.20.05.10.010.020.00.000	Farmaceutici: Specialità Medicinali (Doppio Canale ex Nota CUF 37)																			
326	4.20.05.10.010.030.00.000	Farmaceutici: Specialità Medicinali (Primo Ciclo terapeutico D.G.R. 10246/02)																			
326	4.20.05.10.010.810.00.000	Farmaceutici: Specialità Medicinali da Asl/Ao/Fondazioni della Regione																			
326	4.20.05.10.010.820.00.000	Farmaceutici: Specialità Medicinali (Doppio Canale ex Nota CUF 37) da Asl/Ao/Fondazioni della Regione																			
326	4.20.05.10.020.010.00.000	Farmaceutici: Ossigeno																			
326	4.20.05.10.020.020.00.000	Farmaceutici: Ossigeno (Doppio Canale)																			
326	4.20.05.10.020.810.00.000	Farmaceutici: Ossigeno da Asl/Ao/Fondazioni della Regione																			
326	4.20.05.10.020.820.00.000	Farmaceutici: Ossigeno (Doppio Canale) da Asl/Ao/Fondazioni della Regione																			
326	4.20.05.10.025.010.00.000	Farmaceutici: Specialità Medicinali SENZA AIC																			
326	4.20.05.10.025.020.00.000	Farmaceutici: Galenici e altri medicinali SENZA AIC																			
326	4.20.05.10.025.030.00.000	Farmaceutici: Ossigeno e gas medicali SENZA AIC																			
326	4.20.05.10.030.010.00.000	Emoderivati																			
326	4.20.05.10.030.012.00.000	Emoderivati da Privati [SOLAMENTE OVE GESTITI NELL'AMBITO DEL CONSORZIO INTERREGIONALE]																			
326	4.20.05.10.030.020.00.000	Emoderivati (Doppio Canale ex Nota CUF 37)																			
326	4.20.05.10.030.810.00.000	Emoderivati da Asl/Ao/Fondazioni della Regione [ESCLUSI EMODERIVATI GESTITI VIA CONSORZIO INTERREGIONALE]																			
326	4.20.05.10.030.812.00.000	Emoderivati da Asl/Ao/Fondazioni della Regione [SOLAMENTE OVE GESTITI NELL'AMBITO DEL CONSORZIO INTERREGIONALE]																			
326	4.20.05.10.030.815.00.000	Emoderivati da Az. Pubbliche ExtraRegione [SOLAMENTE OVE GESTITI NELL'AMBITO DEL CONSORZIO INTERREGIONALE]																			
326	4.20.05.10.030.820.00.000	Emoderivati (Doppio Canale ex Nota CUF 37) da Asl/Ao/Fondazioni della Regione																			
326	4.20.05.10.030.900.00.000	Emoderivati di produzione regionale																			
326	4.20.05.10.040.010.00.000	Prodotti dietetici																			
326	4.20.05.10.050.010.00.000	Dispositivi medico diagnostici in vitro: Materiali diagnostici - Cnd: W																			
326	4.20.05.10.050.020.00.000	Dispositivi medici: Materiali diagnostici (materiale per apparecchiature sanitarie e relativi componenti) Cnd: Z																			
326	4.20.05.10.050.030.00.000	Prodotti chimici: Materiali diagnostici (senza Cnd)																			
326	4.20.05.10.060.010.00.000	Dispositivi medici: Presidi chirurgici e materiali sanitari - Cnd: A; B; D; G; H; K; L; M; N; Q; R; S; T[Ao-Irccs tutto; Asl escluso T04]; U; V; Y[solo Ao-Irccs]																			
326	4.20.05.10.060.020.00.000	Dispositivi per appar. Cardiocircolatorio Cnd: C																			
326	4.20.05.10.060.030.00.000	Dispositivi medici con repertorio e senza CND (tipo 2, kit)																			
326	4.20.05.10.060.040.00.000	Dispositivi medici non registrati in Italia (senza repertorio e con CND assimilabile)																			
326	4.20.05.10.070.010.00.000	Materiale chirurgico e prodotti per uso veterinario																			
326	4.20.05.10.080.010.00.000	Materiali protesici (c.d. protesica "Maggiore") [compilazione ASL] - Cnd: Y																			
326	4.20.05.10.080.020.00.000	Materiali protesici (c.d. protesica "Minore") [compilazione ASL] - Cnd: T04																			
326	4.20.05.10.080.030.00.000	Dispositivi medici impiantabili attivi: Materiali protesici (endoprotesi) [compilazione AO-Irccs] - Cnd: J																			
326	4.20.05.10.080.040.00.000	Dispositivi medici: Materiali protesici (endoprotesi non attive) [compilazione AO-Irccs] - Cnd: P																			
326	4.20.05.10.090.010.00.000	Materiali per emodialisi																			
326	4.20.05.10.100.010.00.000	Materiali per la profilassi igienico-sanitari: sieri																			
326	4.20.05.10.100.020.00.000	Materiali per la profilassi igienico-sanitari: vaccini																			
326	4.20.05.10.120.010.00.000	Prodotti farmaceutici per uso veterinario																			
326	4.20.05.10.130.010.00.000	Sangue ed emocomponenti																			
326	4.20.05.10.130.800.00.000	Sangue ed emocomponenti acquistati Extraregione																			
326	4.20.05.10.130.810.00.000	Sangue ed emocomponenti da Asl/Ao/Fondazioni della Regione																			
326	4.20.05.10.800.010.00.000	Altri beni e prodotti sanitari (PRODOTTI SENZA REPERTORIO E/O CND)																			
326	4.20.05.10.800.810.00.000	Altri beni e prodotti sanitari (escluso Specialità medicinali, ossigeno, emoderivati e sangue) da Asl/Ao/Fondazioni della Regione																			
326	**4.20.05.20.000.000.00.000**	**B.1.B) Acquisti di beni non sanitari - Totale**																			
326	4.20.05.20.010.010.00.000	Prodotti alimentari																			
326	4.20.05.20.020.010.00.000	Materiale di guardaroba, di pulizia e di convivenza in genere																			
326	4.20.05.20.030.010.00.000	Carburanti e lubrificanti																			
326	4.20.05.20.030.020.00.000	Combustibili																			
326	4.20.05.20.040.010.00.000	Cancelleria e stampati																			
326	4.20.05.20.050.010.00.000	Supporti informatici e materiale per EDP																			
326	4.20.05.20.060.010.00.000	Materiale per manutenzioni e riparazioni immobili e loro pertinenze																			
326	4.20.05.20.060.020.00.000	Materiale per manutenzioni e riparazioni mobili e macchine																			
326	4.20.05.20.060.030.00.000	Materiale per manutenzioni e riparazioni attrezzature tecnico scientifico sanitarie																			
326	4.20.05.20.060.040.00.000	Materiale per manutenzioni e riparazioni attrezzature tecnico economali																			
326	4.20.05.20.060.050.00.000	Materiale per manutenzioni e riparazioni automezzi (sanitari e non)																			
326	4.20.05.20.060.080.00.000	Materiale per manutenzioni e riparazioni - Altro																			
326	4.20.05.20.800.010.00.000	Altri beni non sanitari																			
326	4.20.05.20.800.810.00.000	Altri beni non sanitari da Asl/Ao/Fondazioni della Regione																			
326	**4.20.10.00.000.000.00.000**	**B.2) Acquisti di servizi - Totale**																			
326	**4.20.10.10.000.000.00.000**	**B.2.A) Acquisti di servizi sanitari - Totale**																			
326	**4.20.10.10.010.000.00.000**	**B.2.A.1) Acquisti di servizi sanitari per medicina di base - Totale**																			
326	4.20.10.10.010.010.00.000	Assistenza per medicina di base convenzionata: Medici Medicina Generale													1.906						
326	4.20.10.10.010.020.00.000	Assistenza per medicina di base convenzionata: Pediatri Libera Scelta																			
326	4.20.10.10.010.030.00.000	Assistenza per medicina di base convenzionata: Medici Guardia medica - Continuità assistenziale																			
326	4.20.10.10.010.040.00.000	Assistenza per medicina di base convenzionata: Medicina dei servizi															68				
326	4.20.10.10.010.050.00.000	Assistenza per medicina di base convenzionata: Psicologi																			
326	4.20.10.10.010.060.00.000	Assistenza per medicina di base convenzionata: Medici 118																			
326	4.20.10.10.010.100.00.000	Altra assistenza per medicina di base																			
326	4.20.10.10.010.200.00.000	Assistenza per medicina di base convenzionata: da pubblico Mobilità (Extra Regione)																			
326	**4.20.10.10.020.000.00.000**	**B.2.A.2) Acquisti di servizi sanitari per farmaceutica - Totale**																			
326	4.20.10.10.020.010.10.000	acquisto di prestazioni di farmaceutica da farmacie ubicate nel proprio territorio (Farmaceutica convenzionata ex art. 8, c. 2, D. Lgs. 502/92): Farmaci																			
326	4.20.10.10.020.010.20.000	acquisto di prestazioni di farmaceutica da farmacie ubicate in altre province lombarde (Farmaceutica convenzionata ex art. 8, c. 2, D. Lgs. 502/92): Farmaci																			
326	4.20.10.10.020.010.30.000	acquisto di prestazioni di farmaceutica da farmacie ubicate fuori regione (Farmaceutica convenzionata ex art. 8, c. 2, D. Lgs. 502/92): Farmaci (Mobilità passiva in compensazione)																			
326	4.20.10.10.020.020.10.000	acquisto di prestazioni di farmaceutica da farmacie ubicate nel proprio territorio (Farmaceutica convenzionata ex art. 8, c. 2, D. Lgs. 502/92): Galenici																			
326	4.20.10.10.020.020.20.000	acquisto di prestazioni di farmaceutica da farmacie ubicate in altre province lombarde (Farmaceutica convenzionata ex art. 8, c. 2, D. Lgs. 502/92): Galenici																			
326	4.20.10.10.020.020.30.000	acquisto di prestazioni di farmaceutica da farmacie ubicate fuori regione (Farmaceutica convenzionata ex art. 8, c. 2, D. Lgs. 502/92): Galenici (Mobilità passiva in compensazione)																			
326	4.20.10.10.020.030.10.000	acquisto di prestazioni di farmaceutica da farmacie ubicate nel proprio territorio (Farmaceutica convenzionata ex art. 8, c. 2, D. Lgs. 502/92): Ossigeno																			
326	4.20.10.10.020.030.20.000	acquisto di prestazioni di farmaceutica da farmacie ubicate in altre province lombarde (Farmaceutica convenzionata ex art. 8, c. 2, D. Lgs. 502/92): Ossigeno																			
326	4.20.10.10.020.030.30.000	acquisto di prestazioni di farmaceutica da farmacie ubicate fuori regione (Farmaceutica convenzionata ex art. 8, c. 2, D. Lgs. 502/92): Ossigeno (Mobilità passiva in compensazione)																			
326	4.20.10.10.020.040.10.000	acquisto di prestazioni di farmaceutica da farmacie rurali																			
326	4.20.10.10.020.050.10.000	contributi ENPAF per acquisto di prestazioni di farmaceutica (Farmaceutica convenzionata ex art. 8, c. 2, D. Lgs. 502/92)																			
326	4.20.10.10.020.090.10.000	altri contributi relativi alle prestazioni di farmaceutica Convenzionata																			
326	**4.20.10.10.030.000.00.000**	**B.2.A.3) Acquisti di servizi sanitari per assistenza specialistica ambulatoriale - Totale**																			
326	4.20.10.10.030.010.10.010	acquisto di prestazioni ambulatoriali da strutture pubbliche ubicate nel proprio territorio: AO/ASL/Fondazioni pubbliche																			
326	4.20.10.10.030.010.10.020	acquisto di prestazioni ambulatoriali da strutture pubbliche ubicate nel proprio territorio: altri soggetti pubblici																			
326	4.20.10.10.030.010.10.030	acquisto di prestazioni ambulatoriali in strutture pubbliche ubicate in altre province della Lombardia: AO/ASL/Fondazioni pubbliche																			
326	4.20.10.10.030.010.10.050	acquisto di prestazioni ambulatoriali in strutture pubbliche ubicate in altre province della Lombardia: altri soggetti pubblici																			
326	4.20.10.10.030.010.20.010	acquisto di prestazioni ambulatoriali da strutture private ubicate nel proprio territorio: IRCCS privati																			
326	4.20.10.10.030.010.20.020	acquisto di prestazioni ambulatoriali da strutture private ubicate nel proprio territorio: ospedali classificati																			
326	4.20.10.10.030.010.20.030	acquisto di prestazioni ambulatoriali da strutture private ubicate nel proprio territorio: case di cura private																			
326	4.20.10.10.030.010.20.040	acquisto di prestazioni ambulatoriali da strutture private ubicate nel proprio territorio: strutture accreditate																			
326	4.20.10.10.030.010.20.110	acquisto di prestazioni ambulatoriali in strutture private ubicate in altre province della Lombardia: IRCCS privati																			
326	4.20.10.10.030.010.20.120	acquisto di prestazioni ambulatoriali in strutture private ubicate in altre province della Lombardia: ospedali classificati																			
326	4.20.10.10.030.010.20.130	acquisto di prestazioni ambulatoriali in strutture private ubicate in altre province della Lombardia: case di cura private																			
326	4.20.10.10.030.010.20.140	acquisto di prestazioni ambulatoriali in strutture private ubicate in altre province della Lombardia: strutture accreditate																			
326	4.20.10.10.030.010.30.010	acquisto di prestazioni ambulatoriali in strutture ubicate fuori Regione (mobilità passiva in compensazione)																			
326	4.20.10.10.030.020.10.010	assistenza medico specialistica convenzionata interna (SUMAI)																			
326	4.20.10.10.030.030.10.010	Prestazioni di "screening" in strutture pubbliche ubicate nel proprio territorio: AO/ASL/Fondazioni pubbliche																			
326	4.20.10.10.030.030.10.020	Prestazioni di "screening" in strutture pubbliche ubicate nel proprio territorio: altri soggetti pubblici																			
326	4.20.10.10.030.030.10.030	Prestazioni di "screening" in strutture pubbliche ubicate in altre province della Lombardia: AO/ASL/Fondazioni pubbliche																			
326	4.20.10.10.030.030.10.040	Prestazioni di "screening" in strutture pubbliche ubicate in altre province della Lombardia: altri soggetti pubblici																			
326	4.20.10.10.030.030.20.010	Prestazioni di "screening" in strutture private ubicate nel proprio territorio: IRCCS privati																			
326	4.20.10.10.030.030.20.020	Prestazioni di "screening" in strutture private ubicate nel proprio territorio: ospedali classificati																			
326	4.20.10.10.030.030.20.030	Prestazioni di "screening" in strutture private ubicate nel proprio territorio: case di cura private																			
326	4.20.10.10.030.030.20.040	Prestazioni di "screening" in strutture private ubicate nel proprio territorio: strutture accreditate																			
326	4.20.10.10.030.030.20.110	Prestazioni di "screening" in strutture private ubicate in altre province della Lombardia: IRCCS privati																			
326	4.20.10.10.030.030.20.120	Prestazioni di "screening" in strutture private ubicate in altre province della Lombardia: ospedali classificati																			
326	4.20.10.10.030.030.20.130	Prestazioni di "screening" in strutture private ubicate in altre province della Lombardia: case di cura private																			
326	4.20.10.10.030.030.20.140	Prestazioni di "screening" in strutture private ubicate in altre province della Lombardia: strutture accreditate																			
326	4.20.10.10.030.030.30.010	acquisto di prestazioni di "screening" in strutture ubicate fuori Regione (mobilità passiva in compensazione)																			
326	4.20.10.10.030.040.10.010	acquisto di prestazioni di Neuro-psichiatria Infantile (Uonpia) in strutture pubbliche ubicate nel proprio territorio: AO/ASL/Fondazioni pubbliche																			
326	4.20.10.10.030.040.10.020	acquisto di prestazioni di Neuro-psichiatria Infantile (Uonpia) in strutture pubbliche ubicate nel proprio territorio: altri soggetti pubblici																			
326	4.20.10.10.030.040.10.030	acquisto di prestazioni di Neuro-psichiatria Infantile (Uonpia) in strutture pubbliche ubicate in altre province della Lombardia: AO/ASL/Fondazioni pubbliche																			
326	4.20.10.10.030.040.10.040	acquisto di prestazioni di Neuro-psichiatria Infantile (Uonpia) in strutture pubbliche ubicate in altre province della Lombardia: altri soggetti pubblici																			
326	4.20.10.10.030.040.20.010	acquisto di prestazioni di Neuro-psichiatria Infantile (Uonpia) in strutture private ubicate nel proprio territorio: IRCCS privati																			
326	4.20.10.10.030.040.20.020	acquisto di prestazioni di Neuro-psichiatria Infantile (Uonpia) in strutture private ubicate nel proprio territorio: ospedali classificati																			
326	4.20.10.10.030.040.20.030	acquisto di prestazioni di Neuro-psichiatria Infantile (Uonpia) in strutture private ubicate nel proprio territorio: case di cura private																			

326	4.20.10.10.030.040.20.040	acquisto di prestazioni di Neuro-psichiatria Infantile (Unità) in strutture private ubicate nel proprio territorio: strutture accreditate																				
326	4.20.10.10.030.040.20.110	acquisto di prestazioni di Neuro-psichiatria Infantile (Unità) in strutture private ubicate in altre province lombarde: IRCCS privati																				
326	4.20.10.10.030.040.20.120	acquisto di prestazioni di Neuro-psichiatria Infantile (Unità) in strutture private ubicate in altre province lombarde: ospedali classificati																				
326	4.20.10.10.030.040.20.130	acquisto di prestazioni di Neuro-psichiatria Infantile (Unità) in strutture private ubicate in altre province lombarde: case di cura private																				
326	4.20.10.10.030.040.20.140	acquisto di prestazioni di Neuro-psichiatria Infantile (Unità) in strutture private ubicate in altre province lombarde: strutture accreditate																				
326	4.20.10.10.030.040.30.010	acquisto di prestazioni di Neuro-psichiatria Infantile (Unità) in strutture private ubicate fuori regione (mobilità passiva non in compensazione)																				
326	**4.20.10.10.040.000.00.000**	**B.2.A.4) Acquisti di servizi sanitari per assistenza riabilitativa - Totale**																				
326	4.20.10.10.040.010.10.000	acquisto di prestazioni socio sanitarie integrate da strutture ubicate nel proprio territorio da I.D.R. extraosp. Art. 26 L.833/78																				
326	4.20.10.10.040.010.20.000	acquisto di prestazioni socio sanitarie integrate da strutture ubicate in altre province della Regione da I.D.R. extraosp. Art. 26 L. 833/78 e da strutture di riabilitazione ridassificate ex Dgr n. 19983/2004 pubblici																				
326	4.20.10.10.040.010.30.000	acquisto di prestazioni socio sanitarie integrate da strutture ubicate fuori Regione da I.D.R. extraosp. Art. 26 L.833/78 (pubblici (non soggetto a compensazione)																				
326	4.20.10.10.040.020.10.000	acquisto di prestazioni socio sanitarie integrate da strutture ubicate nel proprio territorio da I.D.R. extraosp. Art. 26 L.833/78																				
326	4.20.10.10.040.020.20.000	acquisto di prestazioni socio sanitarie integrate da strutture ubicate in altre province della Regione da I.D.R. extraosp. Art. 26 L. 833/78 e da strutture di riabilitazione ridassificate ex Dgr n. 19983/2004 privati																				
326	4.20.10.10.040.020.30.000	acquisto di prestazioni socio sanitarie integrate da strutture ubicate fuori Regione da I.D.R. extraosp. Art. 26 L.833/78 privati																				
326	4.20.10.10.050.000.00.000	B.2.A.5) Acquisti servizi sanitari per assistenza integrativa e protesica - Totale																				
326	4.20.10.10.050.010.00.000	acquisto di prestazioni di farmaceutica da farmacie ubicate nel proprio territorio (Farmaceutica convenzionata ex art. 8, c. 2, D. Lgs. 502/92): Protesica																				
326	4.20.10.10.050.020.00.000	acquisto di prestazioni di farmaceutica da farmacie ubicate in altre province lombarde (Farmaceutica convenzionata ex art. 8, c. 2, D. Lgs. 502/92): Protesica																				
326	4.20.10.10.050.030.00.000	acquisto di prestazioni di farmaceutica da farmacie ubicate fuori regione (Farmaceutica convenzionata ex art. 8, c. 2, D. Lgs. 502/92): Protesica																				
326	4.20.10.10.050.110.00.000	acquisto di prestazioni di farmaceutica da farmacie ubicate nel proprio territorio (Farmaceutica convenzionata ex art. 8, c. 2, D. Lgs. 502/92): Dietetica																				
326	4.20.10.10.050.120.00.000	acquisto di prestazioni di farmaceutica da farmacie ubicate in altre province lombarde (Farmaceutica convenzionata ex art. 8, c. 2, D. Lgs. 502/92): Dietetica																				
326	4.20.10.10.050.130.00.000	acquisto di prestazioni di farmaceutica da farmacie ubicate fuori regione (Farmaceutica convenzionata ex art. 8, c. 2, D. Lgs. 502/92): Dietetica																				
326	4.20.10.10.050.150.00.000	acquisto di prestazioni di farmaceutica da farmacie ubicate nel proprio territorio (Farmaceutica convenzionata ex art. 8, c. 2, D. Lgs. 502/92): Dietetica																				
326	4.20.10.10.050.152.00.000	acquisto di prestazioni di farmaceutica da farmacie ubicate in altre province lombarde (Farmaceutica convenzionata ex art. 8, c. 2, D. Lgs. 502/92): Dietetica																				
326	4.20.10.10.050.154.00.000	acquisto di prestazioni di farmaceutica da farmacie ubicate fuori regione (Farmaceutica convenzionata ex art. 8, c. 2, D. Lgs. 502/92): Dietetica																				
326	4.20.10.10.050.210.00.000	Assistenza Integrativa (Dietetica) non erogata tramite Farmaceutica Convenzionata - Negozi non WebCare - (ex art. 8, c. 2, D.Lgs. 502/92)																				
326	4.20.10.10.050.215.00.000	Assistenza Integrativa (Dietetica) non erogata tramite Farmaceutica Convenzionata - WEBCARE - (ex art. 8, c. 2, D.Lgs. 502/92)																				
326	4.20.10.10.050.220.00.000	Assistenza Integrativa (Ausili per Diabetici) non erogata tramite Farmaceutica Convenzionata (ex art. 8, c. 2, D.Lgs. 502/92)																				
326	4.20.10.10.050.310.00.000	Assistenza Protesica non erogata tramite Farmaceutica Convenzionata (ex art. 8, c. 2, D.Lgs. 502/92) c.d. protesica "Maggiore"																				
326	4.20.10.10.050.320.00.000	Assistenza Protesica non erogata tramite Farmaceutica Convenzionata (ex art. 8, c. 2, D.Lgs. 502/92) c.d. protesica "Minore"																				
326	4.20.10.10.050.330.00.000	Assistenza Protesica non erogata tramite Farmaceutica Convenzionata (ex art. 8, c. 2, D.Lgs. 502/92) - Costi di gestione magazzino																				
326	4.20.10.10.050.332.00.000	Acquisto di prestazioni relative all'Assistenza Integrativa - Nutrizione Artificiale Enterale																				
326	4.20.10.10.050.334.00.000	Acquisto di prestazioni relative all'Assistenza Integrativa (SOLO Servizio Distributivo privato)																				
326	4.20.10.10.050.336.00.000	Acquisto di prestazioni relative all'Assistenza Protesica (SOLO Servizio Distributivo privato)																				
326	4.20.10.10.050.400.00.000	Acquisto di prestazioni relative all'Assistenza Protesica Extraregione																				
326	4.20.10.10.050.450.00.000	Acquisto di prestazioni relative all'Assistenza Integrativa Extraregione																				
326	4.20.10.10.050.800.00.000	Acquisto di prestazioni relative all'Assistenza Integrativa e Protesica (SOLO Servizio Distributivo da privato) (da non più utilizzarsi)																				
326	**4.20.10.10.060.000.00.000**	**B.2.A.6) Acquisti servizi sanitari per assistenza ospedaliera - Totale**																				
326	4.20.10.10.060.010.10.000	acquisto di Drg da strutture pubbliche ubicate nel proprio territorio: ACO/Fondazioni pubbliche																				
326	4.20.10.10.060.010.20.000	acquisto di Drg da strutture pubbliche ubicate nel proprio territorio: altri soggetti pubblici																				
326	4.20.10.10.060.010.30.000	acquisto di Drg da strutture pubbliche ubicate in altre province della Lombardia: ASL/AO/Fondazioni pubbliche																				
326	4.20.10.10.060.010.40.000	acquisto di Drg da strutture pubbliche ubicate in altre province della Lombardia: altri soggetti pubblici																				
326	4.20.10.10.060.010.80.000	acquisto di Drg da strutture pubbliche ubicate fuori Regione (mobilità passiva in compensazione)																				
326	4.20.10.10.060.020.10.000	acquisto di Drg da erogatori privati ubicati nel proprio territorio: IRCCS privati				24																
326	4.20.10.10.060.020.20.000	acquisto di Drg da erogatori privati ubicati nel proprio territorio: ospedali classificati																				
326	4.20.10.10.060.020.30.000	acquisto di Drg da erogatori privati ubicati nel proprio territorio: case di cura private																				
326	4.20.10.10.060.020.40.000	acquisto di Drg da erogatori privati ubicati in altre province della Lombardia: IRCCS privati																				
326	4.20.10.10.060.020.50.000	acquisto di Drg da erogatori privati ubicati in altre province della Lombardia: ospedali classificati																				
326	4.20.10.10.060.020.60.000	acquisto di Drg da erogatori privati ubicati in altre province della Lombardia: case di cura private																				
326	**4.20.10.10.070.000.00.000**	**B.2.A.7) Acquisto prestazioni di psichiatria residenziale e semiresidenziale - Totale**																				
326	4.20.10.10.070.010.10.000	acquisto di prestazioni di psichiatria in strutture pubbliche ubicate nel proprio territorio: ACO/Fondazioni pubbliche																				
326	4.20.10.10.070.010.20.000	acquisto di prestazioni di psichiatria in strutture pubbliche ubicate nel proprio territorio: altri soggetti pubblici																				
326	4.20.10.10.070.010.30.000	acquisto di prestazioni di psichiatria in strutture pubbliche ubicate in altre province lombarde: ASL/ACO/Fondazioni pubbliche																				
326	4.20.10.10.070.010.40.000	acquisto di prestazioni di psichiatria in strutture pubbliche ubicate in altre province lombarde: altri soggetti pubblici																				
326	4.20.10.10.070.010.50.000	acquisto di prestazioni di psichiatria in strutture pubbliche ubicate fuori regione (Mobilità passiva non soggetta a compensazione)																				
326	4.20.10.10.070.020.10.000	acquisto di prestazioni di psichiatria in strutture private accreditate a contratto ubicate nel proprio territorio																				
326	4.20.10.10.070.020.20.000	acquisto di prestazioni di psichiatria in strutture private accreditate a contratto ubicate in altre province lombarde																				
326	4.20.10.10.070.020.30.000	acquisto di prestazioni di psichiatria in strutture private accreditate NON a contratto ubicate nel proprio territorio																				
326	4.20.10.10.070.020.40.000	acquisto di prestazioni di psichiatria in strutture private accreditate NON a contratto ubicate in altre province lombarde																				
326	4.20.10.10.070.020.50.000	acquisto di prestazioni di psichiatria in strutture private ubicate fuori regione (Mobilità passiva non soggetta a compensazione)																				
326	**4.20.10.10.080.000.00.000**	**B.2.A.8) Acquisto prestazioni di distribuzione farmaci e File F - Totale**																				
326	4.20.10.10.080.010.10.000	acquisto farmaci file F da strutture pubbliche ubicate nel proprio territorio: ACO/Fondazioni pubbliche																				
326	4.20.10.10.080.010.20.000	acquisto farmaci file F da strutture pubbliche ubicate nel proprio territorio: altri Enti pubblici																				
326	4.20.10.10.080.010.30.000	acquisto farmaci file F da strutture pubbliche ubicate in altre province della Regione: ASL/ACO/Fondazioni pubbliche																				
326	4.20.10.10.080.010.40.000	acquisto farmaci file F da strutture pubbliche ubicate in altre province della Regione: altri Enti pubblici																				
326	4.20.10.10.080.010.50.000	acquisto farmaci file F da istituti penitenziari (anche per il tramite di ACO/Fondazioni pubbliche)																				
326	4.20.10.10.080.010.80.000	acquisto farmaci file F fuori Regione (Mobilità passiva in compensazione)																				
326	4.20.10.10.080.020.10.000	Acquisto farmaci file F da erogatori privati ubicati nel proprio territorio: IRCCS privati																				
326	4.20.10.10.080.020.20.000	Acquisto farmaci file F da erogatori privati ubicati nel proprio territorio: ospedali classificati																				
326	4.20.10.10.080.020.30.000	Acquisto farmaci file F da erogatori privati ubicati nel proprio territorio: case di cura private																				
326	4.20.10.10.080.020.40.000	Acquisto farmaci file F da erogatori privati ubicati in altre province della Regione: IRCCS privati																				
326	4.20.10.10.080.020.50.000	Acquisto farmaci file F da erogatori privati ubicati in altre province della Regione: ospedali classificati																				
326	4.20.10.10.080.020.60.000	Acquisto farmaci file F da erogatori privati ubicati in altre province della Regione: case di cura private																				
326	4.20.10.10.080.030.10.000	acquisto farmaci "Doppio canale" (ex Nota CUF 37 più assigeno) da strutture pubbliche ubicate nel proprio territorio (rimborso farmaco più servizio): ACO/Fondazioni pubbliche																				
326	4.20.10.10.080.030.20.000	acquisto farmaci "Doppio canale" (ex Nota CUF 37 più assigeno) da strutture pubbliche ubicate nel proprio territorio (rimborso farmaco più servizio): altri Enti pubblici																				
326	4.20.10.10.080.030.30.000	acquisto farmaci "Doppio canale" (ex Nota CUF 37 più assigeno) da strutture pubbliche ubicate in altre province (rimborso farmaco più servizio): ASL/ACO/Fondazioni pubbliche																				
326	4.20.10.10.080.030.40.000	acquisto farmaci "Doppio canale" (ex Nota CUF 37 più assigeno) da strutture pubbliche ubicate in altre province (rimborso farmaco più servizio): altri Enti pubblici																				
326	4.20.10.10.080.050.80.000	Prestazioni di acquisto di "Doppio canale" da strutture ubicate fuori regione (Mobilità passiva in compensazione)																				
326	4.20.10.10.080.040.10.000	Prestazioni di acquisto più servizio distributivo di "Doppio canale" da soggetti privati ubicati nel proprio territorio																				
326	4.20.10.10.080.040.20.000	Prestazioni di acquisto più servizio distributivo di "Doppio canale" da soggetti privati ubicati in altre province																				
326	4.20.10.10.080.040.30.000	Acquisto di prestazioni derivanti dall'attività di "Doppio Canale" (SOLO Servizio Distributivo da privato)																				
326	4.20.10.10.080.050.10.000	acquisto farmaci "Primo Click" da strutture pubbliche ubicate nel proprio territorio: ACO/Fondazioni pubbliche																				
326	4.20.10.10.080.050.20.000	acquisto farmaci "Primo Click" da strutture pubbliche ubicate nel proprio territorio: altri Enti pubblici																				
326	4.20.10.10.080.050.30.000	acquisto farmaci "Primo Click" da strutture pubbliche ubicate in altre province della Regione: ACO/Fondazioni pubbliche																				
326	4.20.10.10.080.050.40.000	acquisto farmaci "Primo Click" da strutture pubbliche ubicate in altre province della Regione: altri Enti pubblici																				
326	4.20.10.10.080.050.80.000	acquisto farmaci "Primo Click" da strutture ubicate fuori Regione (Mobilità passiva in compensazione)																				
326	4.20.10.10.080.060.10.000	acquisto farmaci "Primo Click" da strutture private ubicate nel proprio territorio																				
326	4.20.10.10.080.060.20.000	acquisto farmaci "Primo Click" da strutture private ubicate in altre province della Regione																				
326	**4.20.10.10.090.000.00.000**	**B.2.A.9) Acquisto prestazioni termali in convenzione - Totale**																				
326	4.20.10.10.090.010.00.000	assistenza termale in convenzione ubicate nel proprio territorio																				
326	4.20.10.10.090.020.00.000	assistenza termale in convenzione ubicate in altre province della Regione																				
326	4.20.10.10.090.030.00.000	assistenza termale in convenzione fuori Regione (Mobilità passiva in compensazione)																				
326	**4.20.10.10.100.000.00.000**	**B.2.A.10) Acquisto prestazioni trasporto sanitario - Totale**																				
326	4.20.10.10.100.010.10.000	Trasporti sanitari per emergenza da pubblico (118)																				
326	4.20.10.10.100.010.20.000	Altri Trasporti sanitari da pubblico																				
326	4.20.10.10.100.010.80.000	Trasporti fuori regione (mobilità passiva in compensazione)																				
326	4.20.10.10.100.020.10.000	Trasporti sanitari per emergenza da privato (118)																				
326	4.20.10.10.100.020.20.000	Altri Trasporti sanitari da privato																				
326	**4.20.10.10.110.000.00.000**	**B.2.A.11) Acquisto prestazioni Socio-Sanitarie a rilevanza sanitaria - Totale**																				
326	4.20.10.10.110.010.10.010	acquisto di prestazioni socio sanitarie integrate da strutture ubicate nel proprio territorio: di cui da RSA pubbliche																				
326	4.20.10.10.110.010.10.040	acquisto di prestazioni socio sanitarie integrate da strutture ubicate nel proprio territorio: di cui da C.S.E. pubblici																				
326	4.20.10.10.110.010.10.090	acquisto di prestazioni socio sanitarie integrate da strutture ubicate nel proprio territorio: di cui da C.D.I. pubblici																				
326	4.20.10.10.110.010.10.060	acquisto di prestazioni socio sanitarie integrate da strutture ubicate nel proprio territorio: di cui da R.S.D. pubbliche																				
326	4.20.10.10.110.010.10.070	acquisto di prestazioni socio sanitarie integrate da strutture pubbliche ubicate nel proprio territorio: di cui per pazienti ex O.P. di fascia B (al netto delle tariffe di accreditamento)																				
326	4.20.10.10.110.010.20.010	acquisto di prestazioni socio sanitarie integrate da strutture ubicate nel proprio territorio: di cui da Centri Diurni per persone Disabili (C.D.D.) pubblici																				
326	4.20.10.10.110.010.10.080	acquisto di prestazioni socio sanitarie integrate da strutture ubicate nel proprio territorio: di cui da Comunità alloggio Socio Sanitarie per persone con disabilità (C.S.S.) pubbliche																				
326	4.20.10.10.110.010.10.100	acquisto di prestazioni socio sanitarie integrate da strutture ubicate nel proprio territorio: di cui per Hospice pubblici																				
326	4.20.10.10.110.010.10.110	acquisto di prestazioni socio sanitarie integrate da strutture ubicate nel proprio territorio: di cui per cure intermedie pubbliche																				
326	4.20.10.10.110.010.20.010	acquisto di prestazioni socio sanitarie integrate da strutture ubicate in altre province della Regione: di cui da RSA pubbliche																				
326	4.20.10.10.110.010.20.040	acquisto di prestazioni socio sanitarie integrate da strutture ubicate in altre province della Regione: di cui da C.S.E. pubblici																				
326	4.20.10.10.110.010.20.090	acquisto di prestazioni socio sanitarie integrate da strutture ubicate in altre province della Regione: di cui da C.D.I. pubblici																				
326	4.20.10.10.110.010.20.060	acquisto di prestazioni socio sanitarie integrate da strutture ubicate in altre province della Regione: di cui da R.S.D. pubbliche																				
326	4.20.10.10.110.010.20.070	acquisto di prestazioni socio sanitarie integrate da strutture pubbliche ubicate in altre province della Regione: di cui per pazienti ex O.P. di fascia B (al netto delle tariffe di accreditamento)																				

326	4.20.10.10.110.01.20.080	acquisto di prestazioni socio sanitarie integrate da strutture ubicate in altre province della Regione: di cui da Centri Diurni per persone Disabili (C.D.D.) pubblici																			
326	4.20.10.10.110.01.20.090	acquisto di prestazioni socio sanitarie integrate da strutture ubicate in altre province della Regione: di cui da Comunità alloggio Socio Sanitarie per persone con disabilità (C.S.S.) pubbliche																			
326	4.20.10.10.110.01.20.100	acquisto di prestazioni socio sanitarie integrate da strutture ubicate in altre province della Regione: di cui per Hospice pubblici																			
326	4.20.10.10.110.01.20.110	acquisto di prestazioni socio sanitarie integrate da strutture ubicate in altre province della Regione: di cui per cure intermedie pubbliche																			
326	4.20.10.10.110.01.30.010	acquisto di prestazioni socio sanitarie integrate da strutture ubicate fuori Regione: di cui da RSA pubbliche																			
326	4.20.10.10.110.01.30.020	acquisto di prestazioni socio sanitarie integrate da strutture ubicate fuori Regione: di cui da strutture per disabili pubbliche																			
326	4.20.10.10.110.01.30.030	acquisto di prestazioni socio sanitarie integrate da strutture pubbliche ubicate fuori Regione: di cui per pazienti ex O.P. di fascia B (al netto delle tariffe di accreditamento)																			
326	4.20.10.10.110.01.40.010	acquisto di prestazioni socio sanitarie integrate da strutture ubicate fuori Regione: di cui per Hospice pubblici																			
326	4.20.10.10.110.01.40.020	acquisto di servizi di assistenza domiciliare integrata (ADI) da pubblico																			
326	4.20.10.10.110.01.40.030	acquisto di prestazioni di assistenza domiciliare integrata (ADI) - voucher sociosanitario da pubblico																			
326	4.20.10.10.110.01.40.040	Acquisto servizi socio assistenziali da pubblico																			
326	4.20.10.10.110.01.40.050	Acquisto di voucher sociosanitari da ASL/AO/Fondazioni della Regione																			
326	4.20.10.10.110.01.80.010	Altri acquisti di prestazioni di servizi socio sanitari da ASL/AO/Fondazioni della Regione																			
326	4.20.10.10.110.01.80.020	Altri costi per prestazioni di servizi socio sanitari da pubblico																			
326	4.20.10.10.110.01.80.110	Altri acquisti di prestazioni di servizi socio assistenziali da ASL/AO/Fondazioni della Regione																			
326	4.20.10.10.110.01.80.130	Altri costi per prestazioni di servizi socio assistenziali da pubblico																			
326	4.20.10.10.110.02.10.010	acquisto di prestazioni socio sanitarie integrate da strutture ubicate nel proprio territorio: di cui da RSA private																			
326	4.20.10.10.110.02.10.040	acquisto di prestazioni socio sanitarie integrate da strutture ubicate nel proprio territorio: di cui da C.S.E. privati																			
326	4.20.10.10.110.02.10.050	acquisto di prestazioni socio sanitarie integrate da strutture ubicate nel proprio territorio: di cui da C.D.I. privati																			
326	4.20.10.10.110.02.10.060	acquisto di prestazioni socio sanitarie integrate da strutture ubicate nel proprio territorio: di cui da R.S.D. private																			
326	4.20.10.10.110.02.10.070	acquisto di prestazioni socio sanitarie integrate da strutture private ubicate nel proprio territorio: di cui per pazienti ex O.P. di fascia B (al netto delle tariffe di accreditamento)																			
326	4.20.10.10.110.02.10.080	acquisto di prestazioni socio sanitarie integrate da strutture ubicate nel proprio territorio: di cui da Centri Diurni per persone Disabili (C.D.D.) privati																			
326	4.20.10.10.110.02.10.090	acquisto di prestazioni socio sanitarie integrate da strutture ubicate nel proprio territorio: di cui da Comunità alloggio Socio Sanitarie per persone con disabilità (C.S.S.) private																			
326	4.20.10.10.110.02.10.100	acquisto di prestazioni socio sanitarie integrate da strutture ubicate nel proprio territorio: di cui da Hospice privati																			
326	4.20.10.10.110.02.10.110	acquisto di prestazioni socio sanitarie integrate da strutture ubicate nel proprio territorio: di cui per cure intermedie private																			
326	4.20.10.10.110.02.20.010	acquisto di prestazioni socio sanitarie integrate da strutture ubicate in altre province della Regione: di cui da RSA private																			
326	4.20.10.10.110.02.20.040	acquisto di prestazioni socio sanitarie integrate da strutture ubicate in altre province della Regione: di cui da C.S.E. privati																			
326	4.20.10.10.110.02.20.050	acquisto di prestazioni socio sanitarie integrate da strutture ubicate in altre province della Regione: di cui da C.D.I. privati																			
326	4.20.10.10.110.02.20.060	acquisto di prestazioni socio sanitarie integrate da strutture ubicate in altre province della Regione: di cui da R.S.D. private																			
326	4.20.10.10.110.02.20.070	acquisto di prestazioni socio sanitarie integrate da strutture private ubicate in altre province della Regione: di cui per pazienti ex O.P. di fascia B (al netto delle tariffe di accreditamento)																			
326	4.20.10.10.110.02.20.080	acquisto di prestazioni socio sanitarie integrate da strutture ubicate in altre province della Regione: di cui da Centri Diurni per persone Disabili (C.D.D.) privati																			
326	4.20.10.10.110.02.20.090	acquisto di prestazioni socio sanitarie integrate da strutture ubicate in altre province della Regione: di cui da Comunità alloggio Socio Sanitarie per persone con disabilità (C.S.S.) private																			
326	4.20.10.10.110.02.20.100	acquisto di prestazioni socio sanitarie integrate da strutture ubicate in altre province della Regione: di cui da Hospice privati																			
326	4.20.10.10.110.02.20.110	acquisto di prestazioni socio sanitarie integrate da strutture ubicate in altre province della Regione: di cui per cure intermedie private																			
326	4.20.10.10.110.02.30.010	acquisto di prestazioni socio sanitarie integrate da strutture ubicate fuori Regione: di cui da RSA private																			
326	4.20.10.10.110.02.30.020	acquisto di prestazioni socio sanitarie integrate da strutture ubicate fuori Regione: di cui da strutture per disabili private																			
326	4.20.10.10.110.02.30.030	acquisto di prestazioni socio sanitarie integrate da strutture ubicate fuori Regione: di cui da Hospice privati																			
326	4.20.10.10.110.02.40.010	acquisto di servizi di assistenza domiciliare integrata (ADI) da privato																			
326	4.20.10.10.110.02.40.030	acquisto di prestazioni di assistenza domiciliare integrata (ADI) - voucher sociosanitario da privato																			
326	4.20.10.10.110.02.50.010	acquisto di prestazioni per tossicodipendenti comunità terapeutiche private ubicate sul proprio territorio																			
326	4.20.10.10.110.02.50.030	acquisto di prestazioni per tossicodipendenti da comunità terapeutiche private ubicate in altre province della Regione																			
326	4.20.10.10.110.02.50.040	acquisto di prestazioni per tossicodipendenti da comunità terapeutiche private ubicate fuori Regione																			
326	4.20.10.10.110.02.60.010	acquisto di prestazioni da servizi multidisciplinari integrati (dipendenze) privati ubicati sul proprio territorio																			
326	4.20.10.10.110.02.60.020	acquisto di prestazioni da servizi multidisciplinari integrati (dipendenze) privati ubicati in altre province della Regione																			
326	4.20.10.10.110.02.65.010	acquisto di prestazioni socio sanitarie integrate da consultori familiari privati ubicati sul proprio territorio (prestazioni tariffate)																			
326	4.20.10.10.110.02.65.015	Riconoscimento funzioni ai consultori familiari privati ubicati sul proprio territorio																			
326	4.20.10.10.110.02.65.020	acquisto di prestazioni socio sanitarie integrate da consultori familiari privati ubicati in altre province della Regione																			
326	**4.20.10.10.120.00.00.000**	**B.2.A.12) Compartecipazione al personale per att. Libero-prof. (intramoenia) - Totale**																			
326	4.20.10.10.120.01.00.000	Compart. al personale att. libera professione ex art. 55 c.1 lett. a) - b) Ccnl - Area Ospedaliera																			
326	4.20.10.10.120.02.00.000	Compart. al personale att. libera professione ex art. 55 c.1 lett. a) - b) Ccnl - Area Specialistica																1			
326	4.20.10.10.120.03.00.000	Compart. al personale att. libera professione ex art. 55 c.1 lett. a) - b) Ccnl - Area sanità pubblica																14			
326	4.20.10.10.120.02.00.000	Servizi di consulenza sanitaria in area pagamento (art. 55 c.1 lett. c) di ed ex art. 57-58 CCNL)																			
326	4.20.10.10.120.05.00.000	Servizi di consulenza sanitaria in area pagamento (art. 55 c.1 lett. c) di ed ex art. 57-58 CCNL) - attività v/Asl-Ao-Fondazioni della Regione																			
326	4.20.10.10.120.03.00.000	Servizi di consulenza sanitaria in area pagamento (art. 55 c.2 CCNL) -																			
326	4.20.10.10.120.03.00.000	Servizi di consulenza sanitaria in area pagamento (art. 55 c.2 CCNL) v/Asl-Ao-Fondazioni della Regione																			
326	**4.20.10.10.130.00.00.000**	**B.2.A.13) Rimborsi, assegni e contributi sanitari - Totale**																			
326	4.20.10.10.130.01.10.000	Contributi ad associazioni di volontariato																			
326	4.20.10.10.130.01.15.000	Contributi/Rimborsi per cure all'estero		27																	
326	4.20.10.10.130.01.20.000	Contributi/Rimborsi per assistenza indiretta																			
326	4.20.10.10.130.01.25.000	Contributi obbligatori Legge 210/92																			
326	4.20.10.10.130.01.30.000	Altre Contribuzioni Passive e sussidi																			
326	4.20.10.10.130.01.35.000	Altre Contribuzioni Passive e sussidi verso altre Asl/Ao/Fondazioni della regione																			
326	4.20.10.10.130.01.45.000	Fondo nazionale per le politiche sociali - risorse per la realizzazione del sistema integrato di interventi e servizi sociali (quota sanitaria)																			
326	4.20.10.10.130.01.50.000	Contributi per il mantenimento e lo sviluppo dei servizi socio-assistenziali																			
326	**4.20.10.10.140.00.00.000**	**B.2.A.14) Consulenze, Collaborazioni, Interinali e altre prestazioni di lavoro sanitarie e sociosanitarie - Totale**																			
326	4.20.10.10.140.01.10.000	Consulenze sanitarie da Asl/Ao/Fondazioni della Regione																			
326	4.20.10.10.140.01.15.000	Consulenze socio-sanitarie da Asl/Ao/Fondazioni della Regione																			
326	4.20.10.10.140.01.20.000	Consulenze scientifiche da Asl/Ao/Fondazioni della Regione																			
326	4.20.10.10.140.01.25.000	Consulenze sanitarie da altri enti pubblici																			
326	4.20.10.10.140.01.30.000	Consulenze socio-sanitarie da altri enti pubblici																			
326	4.20.10.10.140.01.35.000	Consulenze scientifiche da altri soggetti pubblici																			
326	4.20.10.10.140.01.40.000	Consulenze sanitarie da terzi																			
326	4.20.10.10.140.01.45.000	Consulenze socio-sanitarie da terzi																			
326	4.20.10.10.140.01.50.000	Consulenze scientifiche da terzi																			
326	4.20.10.10.140.02.10.000	Collaborazioni coordinate e continuative - area sanitaria																			
326	4.20.10.10.140.02.15.000	Collaborazioni coordinate e continuative - area a.s.s.t.																			
326	4.20.10.10.140.02.20.000	Collaborazioni coordinate e continuative - area ricerca																			
326	4.20.10.10.140.02.25.000	Collaborazioni coordinate e continuative - area sociale																			
326	4.20.10.10.140.02.30.000	Indennità a personale universitario - area sanitaria																			
326	4.20.10.10.140.02.35.000	Prestazioni lavoro interinale (sanitario) - da terzi																			
326	4.20.10.10.140.02.40.000	Prestazioni lavoro interinale (a.s.s.t) - da terzi																			
326	4.20.10.10.140.02.45.000	Prestazioni lavoro interinale (sociale) - da terzi																			
326	4.20.10.10.140.02.50.000	Prestazioni lavoro interinale (ricerca) da terzi																			
326	4.20.10.10.140.02.55.000	Prestazioni occasionali e altre prestazioni di lavoro sanitarie da terzi																			
326	4.20.10.10.140.02.60.000	Prestazioni occasionali e altre prestazioni di lavoro socio sanitarie da terzi																			
326	4.20.10.10.140.02.65.000	Prestazioni occasionali e altre prestazioni di lavoro sociali da terzi																			
326	4.20.10.10.140.02.70.000	Prestazioni occasionali e altre prestazioni di lavoro scientifiche da terzi																			
326	4.20.10.10.140.03.10.000	Rimborso degli oneri stipendiali del personale sanitario che presta servizio in azienda in posizione di comando in Asl/Ao/Fondazioni della Regione																			
326	4.20.10.10.140.03.20.000	Rimborso degli oneri stipendiali del personale sanitario che presta servizio in azienda in posizione di comando in altri Enti pubblici e Università																			
326	4.20.10.10.140.03.30.000	Rimborso degli oneri stipendiali del personale sanitario che presta servizio in azienda in posizione di comando dalla Regione Lombardia																			
326	4.20.10.10.140.03.40.000	Rimborso degli oneri stipendiali del personale sanitario che presta servizio in azienda in posizione di comando da Aziende di altre Regioni																			
326	**4.20.10.10.150.00.00.000**	**B.2.A.15) Altri servizi sanitari e sociosanitari a rilevanza sanitaria - Totale**																			
326	4.20.10.10.150.01.10.000	Altre prestazioni per servizi sanitari da ASL/AO/Fondazioni della Regione																			
326	4.20.10.10.150.01.15.000	Altre prestazioni per servizi socio sanitari da ASL/AO/Fondazioni della Regione																			
326	4.20.10.10.150.01.20.000	Altre prestazioni per servizi sanitari da pubblico																			
326	4.20.10.10.150.01.25.000	Altre prestazioni per servizi socio sanitari da pubblico																			
326	4.20.10.10.150.01.30.000	Servizi sanitari appaltati o in "service" da pubblico																			
326	4.20.10.10.150.01.35.000	Altre prestazioni per servizi sanitari da Extraregione																			
326	4.20.10.10.150.01.40.000	Altre prestazioni per servizi socio sanitari Extraregione																			
326	4.20.10.10.150.02.10.000	Altre prestazioni per servizi sanitari da terzi																			
326	4.20.10.10.150.02.15.000	Altre prestazioni per servizi socio sanitari da terzi																			
326	4.20.10.10.150.02.20.000	Altre prestazioni per servizi della ricerca da terzi																			
326	4.20.10.10.150.02.25.000	Altre prestazioni per servizi socio assistenziali da terzi																			
326	4.20.10.10.150.02.30.000	Servizi sanitari appaltati o in "service" da terzi																			
326	4.20.10.10.150.02.35.000	Assegni di studio scuole infermieri																			
326	4.20.10.10.150.02.90.000	Costi per differenziale tariffe TUC																			
326	4.20.10.10.150.90.10.000	Costi per servizi sanitari - Mobilità internazionale passiva																			
326	**4.20.10.20.000.00.00.000**	**B.2.B) Acquisti di servizi non sanitari - Totale**																			
326	**4.20.10.20.010.00.00.000**	**B.2.B.1) Servizi non sanitari -Totale**																			
326	4.20.10.20.010.01.10.000	Lavanderia																			
326	4.20.10.20.010.01.15.000	Pulizia																			
326	4.20.10.20.010.01.20.000	Mensa																			
326	4.20.10.20.010.01.25.000	Riscaldamento																			
326	4.20.10.20.010.01.30.000	Servizi di elaborazione dati																			
326	4.20.10.20.010.01.35.000	Trasporti non sanitari (se non addebitati in fattura dai fornitori di materiale e merci)																			
326	4.20.10.20.010.01.40.000	Smaltimento rifiuti																			
326	4.20.10.20.010.02.10.000	Utenze telefoniche																			
326	4.20.10.20.010.02.20.000	Utenze elettriche																			
326	4.20.10.20.010.02.30.000	Acqua, gas, combustibile																			
326	4.20.10.20.010.02.40.000	Servizi esterni di vigilanza																			
326	4.20.10.20.010.02.80.000	Altre Utenze																			
326	4.20.10.20.010.03.10.000	Assicurazioni Premi per R.C. Professionale																			
326	4.20.10.20.010.03.20.000	Assicurazioni Altri premi																			
326	4.20.10.20.010.04.10.000	Acquisto di altri servizi non sanitari da Asl/Ao/Fondazioni della Regione																			
326	4.20.10.20.010.04.20.000	Acquisto di altri servizi non sanitari da pubblico																			
326	4.20.10.20.010.05.10.000	Servizi postali e telex																			
326	4.20.10.20.010.05.15.000	Pubblicità e promozione																			

326	4.20.10.20.010.050.20.000	Rimborso spese di viaggio e soggiorno																			
326	4.20.10.20.010.050.25.000	Altri servizi non sanitari acquistati in "Service"																			
326	4.20.10.20.010.050.80.000	Altri servizi non sanitari																			
326	**4.20.10.20.020.000.00.000**	**(I.2.B.2) Consulenze, Collaborazioni, Interinale e altre prestazioni di lavoro non sanitarie - Totale**																			
326	4.20.10.20.020.010.10.030	Consulenze non sanitarie da ASL/AO/Fondazioni della Regione																			
326	4.20.10.20.020.010.10.070	Consulenze non sanitarie da altri enti pubblici																			
326	4.20.10.20.020.010.20.010	Servizi per consulenze Amministrative - da privato																			
326	4.20.10.20.020.010.20.020	Servizi per consulenze Tecniche - da privato																			
326	4.20.10.20.020.010.20.030	Servizi per consulenze Legali - da privato				31															
326	4.20.10.20.020.010.20.040	Servizi per consulenze Notarili - da privato																			
326	4.20.10.20.020.020.10.000	Spese per collaborazioni coordinate e continuative Amministrative - da privato																			
326	4.20.10.20.020.020.20.000	Spese per collaborazioni coordinate e continuative Tecniche - da privato																			
326	4.20.10.20.020.020.25.000	Indennità a personale universitario - area non sanitaria																			
326	4.20.10.20.020.030.30.000	Prestazioni lavoro interinale Amministrativo (non sanitario) - da privato																			
326	4.20.10.20.020.020.40.000	Prestazioni lavoro interinale Tecnico (non sanitario) - da privato																			
326	4.20.10.20.020.020.50.000	Prestazioni occasionali e altre prestazioni di lavoro non sanitarie - da privato																			
326	4.20.10.20.020.020.60.000	Personale religioso																			
326	4.20.10.20.020.030.10.000	Rimborso degli oneri stipendiali del personale non sanitario che presta servizio in azienda in posizione di comando in ASL/AO/Fondazioni della Regione																			
326	4.20.10.20.020.030.20.000	Rimborso degli oneri stipendiali del personale non sanitario che presta servizio in azienda in posizione di comando in altri Enti pubblici e Università																			
326	4.20.10.20.020.030.30.000	Rimborso degli oneri stipendiali del personale non sanitario che presta servizio in azienda in posizione di comando dalla Regione Lombardia																			
326	4.20.10.20.020.030.40.000	Rimborso degli oneri stipendiali del personale non sanitario che presta servizio in Azienda di altre Regioni																			
326	**4.20.10.20.030.000.00.000**	**(I.2.B.3) Formazione (internalizzata e non) - Totale**																			
326	4.20.10.20.030.010.00.000	Formazione esternalizzata da pubblico (ref. Università, ...)																			
326	4.20.10.20.030.020.00.000	Formazione esternalizzata da ASL/AO/Fondazioni della Regione																			
326	4.20.10.20.030.110.00.000	Formazione esternalizzata da privato																			
326	4.20.10.20.030.120.00.000	Formazione non esternalizzata da privato																			
326	**4.20.15.00.000.000.00.000**	**(I.3) Manutenzione e riparazione (ordinaria esternalizzata) - Totale**																			
326	4.20.15.10.000.000.00.000	Manutenzione e riparazione ordinaria esternalizzata per mobili e loro pertinenze																			
326	4.20.15.15.000.000.00.000	Manutenzione e riparazione ordinaria esternalizzata per impianti e macchinari																			
326	4.20.15.20.000.000.00.000	Manutenzione e riparazione ordinaria esternalizzata per mobili e macchine																			
326	4.20.15.30.000.000.00.000	Manutenzione e riparazione ordinaria esternalizzata per attrezzature tecnico-scientifiche sanitarie																			
326	4.20.15.40.000.000.00.000	Manutenzione e riparazione ordinaria esternalizzata per automezzi sanitari																			
326	4.20.15.50.000.000.00.000	Manutenzione e riparazione ordinaria esternalizzata per automezzi non sanitari																			
326	4.20.15.80.000.000.00.000	Altre manutenzioni e riparazioni																			
326	4.20.15.90.000.000.00.000	Manutenzione e riparazioni da Ad/AO/Fondazioni della Regione																			
326	**4.20.30.00.000.000.00.000**	**(I.4) - Godimento di beni di terzi - Totale**																			
326	4.20.30.10.010.000.00.000	Affitti passivi																			
326	4.20.30.10.020.000.00.000	Spese condominiali																			
326	4.20.30.20.010.000.00.000	Canoni di Noleggio sanitari (esclusa protesica)																			
326	4.20.30.20.015.000.00.000	Canoni di Noleggio sanitari relativi a protesica																			
326	4.20.30.20.020.000.00.000	Canoni di Noleggio non sanitari																			
326	4.20.30.30.010.000.00.000	Canoni di leasing sanitari																			
326	4.20.30.30.020.000.00.000	Canoni di leasing non sanitari																			
326	4.20.30.90.010.000.00.000	Locazioni e noleggi da Ad/AO/Fondazioni della Regione																			
326	4.20.25.00.000.000.00.000	Costo del Personale (Totale)																			
326	**4.20.25.10.000.000.00.000**	**(II.5 Personale del ruolo sanitario - Totale**																			
326	4.20.25.10.010.010.00.000	Ruolo Sanitario - T.INDETERMINATO - - Personale dirigente medico / veterinario - Competenze fisse										166									
326	4.20.25.10.010.020.00.000	Ruolo Sanitario - T.INDETERMINATO - - Personale dirigente medico / veterinario - Straordinario																			
326	4.20.25.10.010.025.00.000	Ruolo Sanitario - T.INDETERMINATO - - Personale dirigente medico / veterinario - Retr. Posizione																			
326	4.20.25.10.010.030.00.000	Ruolo Sanitario - T.INDETERMINATO - - Personale dirigente medico / veterinario - Indennità varie																			
326	4.20.25.10.010.040.00.000	Ruolo Sanitario - T.INDETERMINATO - - Personale dirigente medico / veterinario - Competenze personale comandato																			
326	4.20.25.10.010.050.00.000	Ruolo Sanitario - T.INDETERMINATO - - Personale dirigente medico / veterinario - Incentivazione (retribuzione di risultato)																			
326	4.20.25.10.010.060.00.000	Ruolo Sanitario - T.INDETERMINATO - - Personale dirigente medico / veterinario - Risorse aggiuntive regionali																			
326	4.20.25.10.010.070.00.000	Ruolo Sanitario - T.INDETERMINATO - - Personale dirigente medico / veterinario - Accantonamento per ferie maturate e non godute																			
326	4.20.25.10.010.110.00.000	Ruolo Sanitario - T.INDETERMINATO - - Personale dirigente medico / veterinario - Oneri sociali*										45									
326	4.20.25.10.010.210.00.000	Ruolo Sanitario - T.INDETERMINATO - - Personale dirigente medico / veterinario - Accantonamento a TFR																			
326	4.20.25.10.010.220.00.000	Ruolo Sanitario - T.INDETERMINATO - - Personale dirigente medico / veterinario - Accantonamento trattamento quiescenza e simili																			
326	4.20.25.10.010.800.00.000	Ruolo Sanitario - T.INDETERMINATO - - Personale dirigente medico / veterinario - Altri costi del personale																			
326	4.20.25.10.012.010.00.000	Ruolo Sanitario - T.DETERMINATO - - Personale dirigente medico / veterinario - Competenze fisse																			
326	4.20.25.10.012.020.00.000	Ruolo Sanitario - T.DETERMINATO - - Personale dirigente medico / veterinario - Straordinario																			
326	4.20.25.10.012.025.00.000	Ruolo Sanitario - T.DETERMINATO - - Personale dirigente medico / veterinario - Retr. Posizione																			
326	4.20.25.10.012.030.00.000	Ruolo Sanitario - T.DETERMINATO - - Personale dirigente medico / veterinario - Indennità varie																			
326	4.20.25.10.012.040.00.000	Ruolo Sanitario - T.DETERMINATO - - Personale dirigente medico / veterinario - Competenze personale comandato																			
326	4.20.25.10.012.050.00.000	Ruolo Sanitario - T.DETERMINATO - - Personale dirigente medico / veterinario - Incentivazione (retribuzione di risultato)																			
326	4.20.25.10.012.060.00.000	Ruolo Sanitario - T.DETERMINATO - - Personale dirigente medico / veterinario - Risorse aggiuntive regionali																			
326	4.20.25.10.012.070.00.000	Ruolo Sanitario - T.DETERMINATO - - Personale dirigente medico / veterinario - Accantonamento per ferie maturate e non godute																			
326	4.20.25.10.012.110.00.000	Ruolo Sanitario - T.DETERMINATO - - Personale dirigente medico / veterinario - Oneri sociali*																			
326	4.20.25.10.012.210.00.000	Ruolo Sanitario - T.DETERMINATO - - Personale dirigente medico / veterinario - Accantonamento a TFR																			
326	4.20.25.10.012.220.00.000	Ruolo Sanitario - T.DETERMINATO - - Personale dirigente medico / veterinario - Accantonamento trattamento quiescenza e simili																			
326	4.20.25.10.012.800.00.000	Ruolo Sanitario - T.DETERMINATO - - Personale dirigente medico / veterinario - Altri costi del personale																			
326	4.20.25.10.014.010.00.000	Ruolo Sanitario - T.ALTRO - - Personale dirigente medico / veterinario - Competenze fisse																			
326	4.20.25.10.014.020.00.000	Ruolo Sanitario - T.ALTRO - - Personale dirigente medico / veterinario - Straordinario																			
326	4.20.25.10.014.025.00.000	Ruolo Sanitario - T.ALTRO - - Personale dirigente medico / veterinario - Retr. Posizione																			
326	4.20.25.10.014.030.00.000	Ruolo Sanitario - T.ALTRO - - Personale dirigente medico / veterinario - Indennità varie																			
326	4.20.25.10.014.040.00.000	Ruolo Sanitario - T.ALTRO - - Personale dirigente medico / veterinario - Competenze personale comandato																			
326	4.20.25.10.014.050.00.000	Ruolo Sanitario - T.ALTRO - - Personale dirigente medico / veterinario - Incentivazione (retribuzione di risultato)																			
326	4.20.25.10.014.060.00.000	Ruolo Sanitario - T.ALTRO - - Personale dirigente medico / veterinario - Risorse aggiuntive regionali																			
326	4.20.25.10.014.070.00.000	Ruolo Sanitario - T.ALTRO - - Personale dirigente medico / veterinario - Accantonamento per ferie maturate e non godute																			
326	4.20.25.10.014.110.00.000	Ruolo Sanitario - T.ALTRO - - Personale dirigente medico / veterinario - Oneri sociali*																			
326	4.20.25.10.014.210.00.000	Ruolo Sanitario - T.ALTRO - - Personale dirigente medico / veterinario - Accantonamento a TFR																			
326	4.20.25.10.014.220.00.000	Ruolo Sanitario - T.ALTRO - - Personale dirigente medico / veterinario - Accantonamento trattamento quiescenza e simili																			
326	4.20.25.10.014.800.00.000	Ruolo Sanitario - T.ALTRO - - Personale dirigente medico / veterinario - Altri costi del personale																			
326	4.20.25.10.020.010.00.000	Ruolo Sanitario - T.INDETERMINATO- - Personale dirigente non medico - Competenze fisse											39								
326	4.20.25.10.020.020.00.000	Ruolo Sanitario - T.INDETERMINATO- - Personale dirigente non medico - Straordinario																			
326	4.20.25.10.020.025.00.000	Ruolo Sanitario - T.INDETERMINATO- - Personale dirigente non medico - Retr. Posizione																			
326	4.20.25.10.020.030.00.000	Ruolo Sanitario - T.INDETERMINATO- - Personale dirigente non medico - Indennità varie																			
326	4.20.25.10.020.040.00.000	Ruolo Sanitario - T.INDETERMINATO- - Personale dirigente non medico - Competenze personale comandato																			
326	4.20.25.10.020.050.00.000	Ruolo Sanitario - T.INDETERMINATO- - Personale dirigente non medico - Incentivazione (retribuzione di risultato)																			
326	4.20.25.10.020.060.00.000	Ruolo Sanitario - T.INDETERMINATO- - Personale dirigente non medico - Risorse aggiuntive regionali																			
326	4.20.25.10.020.070.00.000	Ruolo Sanitario - T.INDETERMINATO- - Personale dirigente non medico - Accantonamento per ferie maturate e non godute																			
326	4.20.25.10.020.110.00.000	Ruolo Sanitario - T.INDETERMINATO- - Personale dirigente non medico - Oneri sociali*											10								
326	4.20.25.10.020.210.00.000	Ruolo Sanitario - T.INDETERMINATO- - Personale dirigente non medico - Accantonamento a TFR																			
326	4.20.25.10.020.220.00.000	Ruolo Sanitario - T.INDETERMINATO- - Personale dirigente non medico - Accantonamento trattamento quiescenza e simili																			
326	4.20.25.10.020.800.00.000	Ruolo Sanitario - T.INDETERMINATO- - Personale dirigente non medico - Altri costi del personale																			
326	4.20.25.10.022.010.00.000	Ruolo Sanitario - T.DETERMINATO - - Personale dirigente non medico - Competenze fisse																			
326	4.20.25.10.022.020.00.000	Ruolo Sanitario - T.DETERMINATO - - Personale dirigente non medico - Straordinario																			
326	4.20.25.10.022.025.00.000	Ruolo Sanitario - T.DETERMINATO - - Personale dirigente non medico - Retr. Posizione																			
326	4.20.25.10.022.030.00.000	Ruolo Sanitario - T.DETERMINATO - - Personale dirigente non medico - Indennità varie																			
326	4.20.25.10.022.040.00.000	Ruolo Sanitario - T.DETERMINATO - - Personale dirigente non medico - Competenze personale comandato																			
326	4.20.25.10.022.050.00.000	Ruolo Sanitario - T.DETERMINATO - - Personale dirigente non medico - Incentivazione (retribuzione di risultato)																			
326	4.20.25.10.022.060.00.000	Ruolo Sanitario - T.DETERMINATO - - Personale dirigente non medico - Risorse aggiuntive regionali																			
326	4.20.25.10.022.070.00.000	Ruolo Sanitario - T.DETERMINATO - - Personale dirigente non medico - Accantonamento per ferie maturate e non godute																			
326	4.20.25.10.022.110.00.000	Ruolo Sanitario - T.DETERMINATO - - Personale dirigente non medico - Oneri sociali*																			
326	4.20.25.10.022.210.00.000	Ruolo Sanitario - T.DETERMINATO - - Personale dirigente non medico - Accantonamento a TFR																			
326	4.20.25.10.022.220.00.000	Ruolo Sanitario - T.DETERMINATO - - Personale dirigente non medico - Accantonamento trattamento quiescenza e simili																			
326	4.20.25.10.022.800.00.000	Ruolo Sanitario - T.DETERMINATO - - Personale dirigente non medico - Altri costi del personale																			
326	4.20.25.10.024.010.00.000	Ruolo Sanitario - ALTRO - - Personale dirigente non medico - Competenze fisse																			
326	4.20.25.10.024.020.00.000	Ruolo Sanitario - ALTRO - - Personale dirigente non medico - Straordinario																			
326	4.20.25.10.024.025.00.000	Ruolo Sanitario - ALTRO - - Personale dirigente non medico - Retr. Posizione																			
326	4.20.25.10.024.030.00.000	Ruolo Sanitario - ALTRO - - Personale dirigente non medico - Indennità varie																			
326	4.20.25.10.024.040.00.000	Ruolo Sanitario - ALTRO - - Personale dirigente non medico - Competenze personale comandato																			
326	4.20.25.10.024.050.00.000	Ruolo Sanitario - ALTRO - - Personale dirigente non medico - Incentivazione (retribuzione di risultato)																			
326	4.20.25.10.024.060.00.000	Ruolo Sanitario - ALTRO - - Personale dirigente non medico - Risorse aggiuntive regionali																			
326	4.20.25.10.024.070.00.000	Ruolo Sanitario - ALTRO - - Personale dirigente non medico - Accantonamento per ferie maturate e non godute																			
326	4.20.25.10.024.110.00.000	Ruolo Sanitario - ALTRO - - Personale dirigente non medico - Oneri sociali*																			
326	4.20.25.10.024.210.00.000	Ruolo Sanitario - ALTRO - - Personale dirigente non medico - Accantonamento a TFR																			
326	4.20.25.10.024.220.00.000	Ruolo Sanitario - ALTRO - - Personale dirigente non medico - Accantonamento trattamento quiescenza e simili																			
326	4.20.25.10.024.800.00.000	Ruolo Sanitario - ALTRO - - Personale dirigente non medico - Altri costi del personale																			
326	4.20.25.10.110.010.00.000	Ruolo Sanitario - T.INDETERMINATO- - Personale comparto - Competenze fisse												166							
326	4.20.25.10.110.020.00.000	Ruolo Sanitario - T.INDETERMINATO- - Personale comparto - Straordinario																			
326	4.20.25.10.110.030.00.000	Ruolo Sanitario - T.INDETERMINATO- - Personale comparto - Indennità varie																			
326	4.20.25.10.110.035.00.000	Ruolo Sanitario - T.INDETERMINATO- - Personale comparto - Incentivazione alla produttività collettiva																			
326	4.20.25.10.110.040.00.000	Ruolo Sanitario - T.INDETERMINATO- - Personale comparto - Competenze personale comandato																			
326	4.20.25.10.110.060.00.000	Ruolo Sanitario - T.INDETERMINATO- - Personale comparto - Risorse aggiuntive regionali																			
326	4.20.25.10.110.070.00.000	Ruolo Sanitario - T.INDETERMINATO- - Personale comparto - Accantonamento per ferie maturate e non godute																			
326	4.20.25.10.110.110.00.000	Ruolo Sanitario - T.INDETERMINATO- - Personale comparto - Oneri sociali*												46							
326	4.20.25.10.110.210.00.000	Ruolo Sanitario - T.INDETERMINATO- - Personale comparto - Accantonamento a TFR																			
326	4.20.25.10.110.220.00.000	Ruolo Sanitario - T.INDETERMINATO- - Personale comparto - Accantonamento trattamento quiescenza e simili																			
326	4.20.25.10.110.800.00.000	Ruolo Sanitario - T.INDETERMINATO- - Personale comparto - Altri costi del personale																			
326	4.20.25.10.112.010.00.000	Ruolo Sanitario - T.DETERMINATO - - Personale comparto - Competenze fisse																			
326	4.20.25.10.112.020.00.000	Ruolo Sanitario - T.DETERMINATO - - Personale comparto - Straordinario																			
326	4.20.25.10.112.030.00.000	Ruolo Sanitario - T.DETERMINATO - - Personale comparto - Indennità varie																			
326	4.20.25.10.112.035.00.000	Ruolo Sanitario - T.DETERMINATO - - Personale comparto - Incentivazione alla produttività collettiva																			
326	4.20.25.10.112.040.00.000	Ruolo Sanitario - T.DETERMINATO - - Personale comparto - Competenze personale comandato																			
326	4.20.25.10.112.060.00.000	Ruolo Sanitario - T.DETERMINATO - - Personale comparto - Risorse aggiuntive regionali																			
326	4.20.25.10.112.070.00.000	Ruolo Sanitario - T.DETERMINATO - - Personale comparto - Accantonamento per ferie maturate e non godute																			
326	4.20.25.10.112.110.00.000	Ruolo Sanitario - T.DETERMINATO - - Personale comparto - Oneri sociali*																			

696

326	4.20.25.20.112.210.00.000	Ruolo Sanitario - T.DETERMINATO. - Personale comparto - Accantonamento a TFR																			
326	4.20.25.20.112.220.00.000	Ruolo Sanitario - T.DETERMINATO. - Personale comparto - Accantonamento trattamento quiescenza e simili																			
326	4.20.25.20.112.800.00.000	Ruolo Sanitario - T.DETERMINATO. - Personale comparto - Altri costi del personale																			
326	4.20.25.20.114.010.00.000	Ruolo Sanitario - T.ALTRO. - Personale comparto - Competenze fisse																			
326	4.20.25.20.114.020.00.000	Ruolo Sanitario - T.ALTRO. - Personale comparto - Straordinario																			
326	4.20.25.20.114.030.00.000	Ruolo Sanitario - T.ALTRO. - Personale comparto - Indennità varie																			
326	4.20.25.20.114.035.00.000	Ruolo Sanitario - T.ALTRO. - Personale comparto - Incentivazione alla produttività collettiva																			
326	4.20.25.20.114.040.00.000	Ruolo Sanitario - T.ALTRO. - Personale comparto - Competenze personale comandato																			
326	4.20.25.20.114.050.00.000	Ruolo Sanitario - T.ALTRO. - Personale comparto - Risorse aggiungive regionali																			
326	4.20.25.20.114.060.00.000	Ruolo Sanitario - T.ALTRO. - Personale comparto - Accantonamento per ferie maturate e non godute																			
326	4.20.25.20.114.110.00.000	Ruolo Sanitario - T.ALTRO. - Personale comparto - Oneri sociali*																			
326	4.20.25.20.114.210.00.000	Ruolo Sanitario - T.ALTRO. - Personale comparto - Accantonamento a TFR																			
326	4.20.25.20.114.220.00.000	Ruolo Sanitario - T.ALTRO. - Personale comparto - Accantonamento trattamento quiescenza e simili																			
326	4.20.25.20.114.800.00.000	Ruolo Sanitario - T.ALTRO. - Personale comparto - Altri costi del personale																			
326	**4.20.25.20.000.000.00.000**	**B.6 Personale del ruolo professionale - Totale**																			
326	4.20.25.20.020.010.00.000	Ruolo professionale - T.INDETERMINATO- Personale dirigente - Competenze fisse																			
326	4.20.25.20.020.020.00.000	Ruolo professionale - T.INDETERMINATO- Personale dirigente - Straordinario																			
326	4.20.25.20.020.025.00.000	Ruolo professionale - T.INDETERMINATO- Personale dirigente - Retr. Posizione																			
326	4.20.25.20.020.030.00.000	Ruolo professionale - T.INDETERMINATO- Personale dirigente - Indennità varie																			
326	4.20.25.20.020.040.00.000	Ruolo professionale - T.INDETERMINATO- Personale dirigente - Competenze Ruolo professionale - T.INDETERMINATO- Personale comandato																			
326	4.20.25.20.020.050.00.000	Ruolo professionale - T.INDETERMINATO- Personale dirigente - Incentivazione (retribuzione di risultato)																			
326	4.20.25.20.020.060.00.000	Ruolo professionale - T.INDETERMINATO- Personale dirigente - Risorse aggiungive regionali																			
326	4.20.25.20.020.070.00.000	Ruolo professionale - T.INDETERMINATO- Personale dirigente - Accantonamento per ferie maturate e non godute																			
326	4.20.25.20.020.110.00.000	Ruolo professionale - T.INDETERMINATO- Personale dirigente - Oneri sociali*																			
326	4.20.25.20.020.210.00.000	Ruolo professionale - T.INDETERMINATO- Personale dirigente - Accantonamento a TFR																			
326	4.20.25.20.020.220.00.000	Ruolo professionale - T.INDETERMINATO- Personale dirigente - Accantonamento trattamento quiescenza e simili																			
326	4.20.25.20.020.800.00.000	Ruolo professionale - T.INDETERMINATO- Personale dirigente - Altri costi del Ruolo professionale -																			
326	4.20.25.20.022.010.00.000	Ruolo professionale - T.DETERMINATO- Personale dirigente - Competenze fisse																			
326	4.20.25.20.022.020.00.000	Ruolo professionale - T.DETERMINATO- Personale dirigente - Straordinario																			
326	4.20.25.20.022.025.00.000	Ruolo professionale - T.DETERMINATO- Personale dirigente - Retr. Posizione																			
326	4.20.25.20.022.030.00.000	Ruolo professionale - T.DETERMINATO- Personale dirigente - Indennità varie																			
326	4.20.25.20.022.040.00.000	Ruolo professionale - T.DETERMINATO- Personale dirigente - Competenze Ruolo professionale - T.DETERMINATO- Personale comandato																			
326	4.20.25.20.022.050.00.000	Ruolo professionale - T.DETERMINATO- Personale dirigente - Incentivazione (retribuzione di risultato)																			
326	4.20.25.20.022.060.00.000	Ruolo professionale - T.DETERMINATO- Personale dirigente - Risorse aggiungive regionali																			
326	4.20.25.20.022.070.00.000	Ruolo professionale - T.DETERMINATO- Personale dirigente - Accantonamento per ferie maturate e non godute																			
326	4.20.25.20.022.110.00.000	Ruolo professionale - T.DETERMINATO- Personale dirigente - Oneri sociali*																			
326	4.20.25.20.022.210.00.000	Ruolo professionale - T.DETERMINATO- Personale dirigente - Accantonamento a TFR																			
326	4.20.25.20.022.220.00.000	Ruolo professionale - T.DETERMINATO- Personale dirigente - Accantonamento trattamento quiescenza e simili																			
326	4.20.25.20.022.800.00.000	Ruolo professionale - T.DETERMINATO- Personale dirigente - Altri costi del Ruolo professionale -																			
326	4.20.25.20.024.010.00.000	Ruolo professionale - T.ALTRO- Personale dirigente - Competenze fisse																			
326	4.20.25.20.024.020.00.000	Ruolo professionale - T.ALTRO- Personale dirigente - Straordinario																			
326	4.20.25.20.024.025.00.000	Ruolo professionale - T.ALTRO- Personale dirigente - Retr. Posizione																			
326	4.20.25.20.024.030.00.000	Ruolo professionale - T.ALTRO- Personale dirigente - Indennità varie																			
326	4.20.25.20.024.040.00.000	Ruolo professionale - T.ALTRO- Personale dirigente - Competenze Ruolo professionale - T.ALTRO- Personale comandato																			
326	4.20.25.20.024.050.00.000	Ruolo professionale - T.ALTRO- Personale dirigente - Incentivazione (retribuzione di risultato)																			
326	4.20.25.20.024.060.00.000	Ruolo professionale - T.ALTRO- Personale dirigente - Risorse aggiungive regionali																			
326	4.20.25.20.024.070.00.000	Ruolo professionale - T.ALTRO- Personale dirigente - Accantonamento per ferie maturate e non godute																			
326	4.20.25.20.024.110.00.000	Ruolo professionale - T.ALTRO- Personale dirigente - Oneri sociali*																			
326	4.20.25.20.024.210.00.000	Ruolo professionale - T.ALTRO- Personale dirigente - Accantonamento a TFR																			
326	4.20.25.20.024.220.00.000	Ruolo professionale - T.ALTRO- Personale dirigente - Accantonamento trattamento quiescenza e simili																			
326	4.20.25.20.024.800.00.000	Ruolo professionale - T.ALTRO- Personale dirigente - Altri costi del Ruolo professionale -																			
326	4.20.25.20.110.010.00.000	Ruolo professionale - T.INDETERMINATO - Personale comparto - Competenze fisse																			
326	4.20.25.20.110.020.00.000	Ruolo professionale - T.INDETERMINATO - Personale comparto - Straordinario																			
326	4.20.25.20.110.030.00.000	Ruolo professionale - T.INDETERMINATO - Personale comparto - Indennità varie																			
326	4.20.25.20.110.035.00.000	Ruolo professionale - T.INDETERMINATO - Personale comparto - Incentivazione alla produttività collettiva																			
326	4.20.25.20.110.040.00.000	Ruolo professionale - T.INDETERMINATO - Personale comparto - Competenze Ruolo professionale - Personale comandato																			
326	4.20.25.20.110.050.00.000	Ruolo professionale - T.INDETERMINATO - Personale comparto - Risorse aggiungive regionali																			
326	4.20.25.20.110.060.00.000	Ruolo professionale - T.INDETERMINATO - Personale comparto - Accantonamento per ferie maturate e non godute																			
326	4.20.25.20.110.110.00.000	Ruolo professionale - T.INDETERMINATO - Personale comparto - Oneri sociali*																			
326	4.20.25.20.110.210.00.000	Ruolo professionale - T.INDETERMINATO - Personale comparto - Accantonamento a TFR																			
326	4.20.25.20.110.220.00.000	Ruolo professionale - T.INDETERMINATO - Personale comparto - Accantonamento trattamento quiescenza e simili																			
326	4.20.25.20.110.800.00.000	Ruolo professionale - T.INDETERMINATO - Personale comparto - Altri costi del personale																			
326	4.20.25.20.112.010.00.000	Ruolo professionale - T.DETERMINATO - Personale comparto - Competenze fisse																			
326	4.20.25.20.112.020.00.000	Ruolo professionale - T.DETERMINATO - Personale comparto - Straordinario																			
326	4.20.25.20.112.030.00.000	Ruolo professionale - T.DETERMINATO - Personale comparto - Indennità varie																			
326	4.20.25.20.112.035.00.000	Ruolo professionale - T.DETERMINATO - Personale comparto - Incentivazione alla produttività collettiva																			
326	4.20.25.20.112.040.00.000	Ruolo professionale - T.DETERMINATO - Personale comparto - Competenze Ruolo professionale - Personale comandato																			
326	4.20.25.20.112.050.00.000	Ruolo professionale - T.DETERMINATO - Personale comparto - Risorse aggiungive regionali																			
326	4.20.25.20.112.060.00.000	Ruolo professionale - T.DETERMINATO - Personale comparto - Accantonamento per ferie maturate e non godute																			
326	4.20.25.20.112.110.00.000	Ruolo professionale - T.DETERMINATO - Personale comparto - Oneri sociali*																			
326	4.20.25.20.112.210.00.000	Ruolo professionale - T.DETERMINATO - Personale comparto - Accantonamento a TFR																			
326	4.20.25.20.112.220.00.000	Ruolo professionale - T.DETERMINATO - Personale comparto - Accantonamento trattamento quiescenza e simili																			
326	4.20.25.20.112.800.00.000	Ruolo professionale - T.DETERMINATO - Personale comparto - Altri costi del personale																			
326	4.20.25.20.114.010.00.000	Ruolo professionale - T.ALTRO - Personale comparto - Competenze fisse																			
326	4.20.25.20.114.020.00.000	Ruolo professionale - T.ALTRO - Personale comparto - Straordinario																			
326	4.20.25.20.114.030.00.000	Ruolo professionale - T.ALTRO - Personale comparto - Indennità varie																			
326	4.20.25.20.114.035.00.000	Ruolo professionale - T.ALTRO - Personale comparto - Incentivazione alla produttività collettiva																			
326	4.20.25.20.114.040.00.000	Ruolo professionale - T.ALTRO - Personale comparto - Competenze Ruolo professionale - Personale comandato																			
326	4.20.25.20.114.050.00.000	Ruolo professionale - T.ALTRO - Personale comparto - Risorse aggiungive regionali																			
326	4.20.25.20.114.060.00.000	Ruolo professionale - T.ALTRO - Personale comparto - Accantonamento per ferie maturate e non godute																			
326	4.20.25.20.114.110.00.000	Ruolo professionale - T.ALTRO - Personale comparto - Oneri sociali*																			
326	4.20.25.20.114.210.00.000	Ruolo professionale - T.ALTRO - Personale comparto - Accantonamento a TFR																			
326	4.20.25.20.114.220.00.000	Ruolo professionale - T.ALTRO - Personale comparto - Accantonamento trattamento quiescenza e simili																			
326	4.20.25.20.114.800.00.000	Ruolo professionale - T.ALTRO - Personale comparto - Altri costi del personale																			
326	**4.20.25.30.000.000.00.000**	**B.7 Personale del ruolo tecnico - Totale**																			
326	4.20.25.30.020.010.00.000	Ruolo tecnico - T.INDETERMINATO - - Personale dirigente - Competenze fisse																			
326	4.20.25.30.020.020.00.000	Ruolo tecnico - T.INDETERMINATO - - Personale dirigente - Straordinario																			
326	4.20.25.30.020.025.00.000	Ruolo tecnico - T.INDETERMINATO - - Personale dirigente - Retr. Posizione																			
326	4.20.25.30.020.030.00.000	Ruolo tecnico - T.INDETERMINATO - - Personale dirigente - Indennità varie																			
326	4.20.25.30.020.040.00.000	Ruolo tecnico - T.INDETERMINATO - - Personale dirigente - Competenze Ruolo tecnico - Personale comandato																			
326	4.20.25.30.020.050.00.000	Ruolo tecnico - T.INDETERMINATO - - Personale dirigente - Incentivazione (retribuzione di risultato)																			
326	4.20.25.30.020.060.00.000	Ruolo tecnico - T.INDETERMINATO - - Personale dirigente - Risorse aggiungive regionali																			
326	4.20.25.30.020.070.00.000	Ruolo tecnico - T.INDETERMINATO - - Personale dirigente - Accantonamento per ferie maturate e non godute																			
326	4.20.25.30.020.110.00.000	Ruolo tecnico - T.INDETERMINATO - - Personale dirigente - Oneri sociali*																			
326	4.20.25.30.020.210.00.000	Ruolo tecnico - T.INDETERMINATO - - Personale dirigente - Accantonamento a TFR																			
326	4.20.25.30.020.220.00.000	Ruolo tecnico - T.INDETERMINATO - - Personale dirigente - Accantonamento trattamento quiescenza e simili																			
326	4.20.25.30.020.800.00.000	Ruolo tecnico - T.INDETERMINATO - - Personale dirigente - Altri costi del Ruolo tecnico																			
326	4.20.25.30.022.010.00.000	Ruolo tecnico - T.DETERMINATO - - Personale dirigente - Competenze fisse																			
326	4.20.25.30.022.020.00.000	Ruolo tecnico - T.DETERMINATO - - Personale dirigente - Straordinario																			
326	4.20.25.30.022.025.00.000	Ruolo tecnico - T.DETERMINATO - - Personale dirigente - Retr. Posizione																			
326	4.20.25.30.022.030.00.000	Ruolo tecnico - T.DETERMINATO - - Personale dirigente - Indennità varie																			
326	4.20.25.30.022.040.00.000	Ruolo tecnico - T.DETERMINATO - - Personale dirigente - Competenze Ruolo tecnico - Personale comandato																			
326	4.20.25.30.022.050.00.000	Ruolo tecnico - T.DETERMINATO - - Personale dirigente - Incentivazione (retribuzione di risultato)																			
326	4.20.25.30.022.060.00.000	Ruolo tecnico - T.DETERMINATO - - Personale dirigente - Risorse aggiungive regionali																			
326	4.20.25.30.022.070.00.000	Ruolo tecnico - T.DETERMINATO - - Personale dirigente - Accantonamento per ferie maturate e non godute																			
326	4.20.25.30.022.110.00.000	Ruolo tecnico - T.DETERMINATO - - Personale dirigente - Oneri sociali*																			
326	4.20.25.30.022.210.00.000	Ruolo tecnico - T.DETERMINATO - - Personale dirigente - Accantonamento a TFR																			
326	4.20.25.30.022.220.00.000	Ruolo tecnico - T.DETERMINATO - - Personale dirigente - Accantonamento trattamento quiescenza e simili																			
326	4.20.25.30.022.800.00.000	Ruolo tecnico - T.DETERMINATO - - Personale dirigente - Altri costi del Ruolo tecnico																			
326	4.20.25.30.024.010.00.000	Ruolo tecnico - ALTRO - - Personale dirigente - Competenze fisse																			
326	4.20.25.30.024.020.00.000	Ruolo tecnico - ALTRO - - Personale dirigente - Straordinario																			
326	4.20.25.30.024.025.00.000	Ruolo tecnico - ALTRO - - Personale dirigente - Retr. Posizione																			
326	4.20.25.30.024.030.00.000	Ruolo tecnico - ALTRO - - Personale dirigente - Indennità varie																			
326	4.20.25.30.024.040.00.000	Ruolo tecnico - ALTRO - - Personale dirigente - Competenze Ruolo tecnico - Personale comandato																			
326	4.20.25.30.024.050.00.000	Ruolo tecnico - ALTRO - - Personale dirigente - Incentivazione (retribuzione di risultato)																			
326	4.20.25.30.024.060.00.000	Ruolo tecnico - ALTRO - - Personale dirigente - Risorse aggiungive regionali																			
326	4.20.25.30.024.070.00.000	Ruolo tecnico - ALTRO - - Personale dirigente - Accantonamento per ferie maturate e non godute																			
326	4.20.25.30.024.110.00.000	Ruolo tecnico - ALTRO - - Personale dirigente - Oneri sociali*																			
326	4.20.25.30.024.210.00.000	Ruolo tecnico - ALTRO - - Personale dirigente - Accantonamento a TFR																			
326	4.20.25.30.024.220.00.000	Ruolo tecnico - ALTRO - - Personale dirigente - Accantonamento trattamento quiescenza e simili																			
326	4.20.25.30.024.800.00.000	Ruolo tecnico - ALTRO - - Personale dirigente - Altri costi del Ruolo tecnico																			
326	4.20.25.30.110.010.00.000	Ruolo tecnico - T.INDETERMINATO - - Personale comparto - Competenze fisse																			
326	4.20.25.30.110.020.00.000	Ruolo tecnico - T.INDETERMINATO - - Personale comparto - Straordinario																			
326	4.20.25.30.110.030.00.000	Ruolo tecnico - T.INDETERMINATO - - Personale comparto - Indennità varie																			
326	4.20.25.30.110.035.00.000	Ruolo tecnico - T.INDETERMINATO - - Personale comparto - Incentivazione alla produttività collettiva																			
326	4.20.25.30.110.040.00.000	Ruolo tecnico - T.INDETERMINATO - - Personale comparto - Competenze Ruolo tecnico - Personale comandato																			
326	4.20.25.30.110.050.00.000	Ruolo tecnico - T.INDETERMINATO - - Personale comparto - Risorse aggiungive regionali																			
326	4.20.25.30.110.060.00.000	Ruolo tecnico - T.INDETERMINATO - - Personale comparto - Accantonamento per ferie maturate e non godute																			
326	4.20.25.30.110.110.00.000	Ruolo tecnico - T.INDETERMINATO - - Personale comparto - Oneri sociali*																			
326	4.20.25.30.110.210.00.000	Ruolo tecnico - T.INDETERMINATO - - Personale comparto - Accantonamento a TFR																			
326	4.20.25.30.110.220.00.000	Ruolo tecnico - T.INDETERMINATO - - Personale comparto - Accantonamento trattamento quiescenza e simili																			
326	4.20.25.30.110.800.00.000	Ruolo tecnico - T.INDETERMINATO - - Personale comparto - Altri costi del personale																			
326	4.20.25.30.112.010.00.000	Ruolo tecnico - T.DETERMINATO - - Personale comparto - Competenze fisse																			
326	4.20.25.30.112.020.00.000	Ruolo tecnico - T.DETERMINATO - - Personale comparto - Straordinario																			
326	4.20.25.30.112.030.00.000	Ruolo tecnico - T.DETERMINATO - - Personale comparto - Indennità varie																			
326	4.20.25.30.112.035.00.000	Ruolo tecnico - T.DETERMINATO - - Personale comparto - Incentivazione alla produttività collettiva																			
326	4.20.25.30.112.040.00.000	Ruolo tecnico - T.DETERMINATO - - Personale comparto - Competenze Ruolo tecnico - Personale comandato																			
326	4.20.25.30.112.050.00.000	Ruolo tecnico - T.DETERMINATO - - Personale comparto - Risorse aggiungive regionali																			
326	4.20.25.30.112.060.00.000	Ruolo tecnico - T.DETERMINATO - - Personale comparto - Accantonamento per ferie maturate e non godute																			
326	4.20.25.30.112.110.00.000	Ruolo tecnico - T.DETERMINATO - - Personale comparto - Oneri sociali*																			
326	4.20.25.30.112.210.00.000	Ruolo tecnico - T.DETERMINATO - - Personale comparto - Accantonamento a TFR																			
326	4.20.25.30.112.220.00.000	Ruolo tecnico - T.DETERMINATO - - Personale comparto - Accantonamento trattamento quiescenza e simili																			
326	4.20.25.30.112.800.00.000	Ruolo tecnico - T.DETERMINATO - - Personale comparto - Altri costi del personale																			
326	4.20.25.30.114.010.00.000	Ruolo tecnico - ALTRO - - Personale comparto - Competenze fisse																			
326	4.20.25.30.114.020.00.000	Ruolo tecnico - ALTRO - - Personale comparto - Straordinario																			
326	4.20.25.30.114.030.00.000	Ruolo tecnico - ALTRO - - Personale comparto - Indennità varie																			

326	4.20.25.30.114.035.00.000	Ruolo tecnico - ALTRO - - Personale comparto - Incentivazione alla produttività collettiva																			
326	4.20.25.30.114.040.00.000	Ruolo tecnico - ALTRO - - Personale comparto - Competenze Ruolo tecnico - Personale comandato																			
326	4.20.25.30.114.050.00.000	Ruolo tecnico - ALTRO - - Personale comparto - Risorse aggiungive regionali																			
326	4.20.25.30.114.060.00.000	Ruolo tecnico - ALTRO - - Personale comparto - Accantonamento per ferie maturate e non godute																			
326	4.20.25.30.114.110.00.000	Ruolo tecnico - ALTRO - - Personale comparto - Oneri sociali*																			
326	4.20.25.30.114.210.00.000	Ruolo tecnico - ALTRO - - Personale comparto - Accantonamento a TFR																			
326	4.20.25.30.114.220.00.000	Ruolo tecnico - ALTRO - - Personale comparto - Accantonamento trattamento quiescenza e simili																			
326	4.20.25.30.114.800.00.000	Ruolo tecnico - ALTRO - - Personale comparto - Altri costi del personale																			
326	**4.20.25.40.000.000.00.000**	**B.8 Personale del ruolo amministrativo - Totale**																			
326	4.20.25.40.020.010.00.000	Ruolo amministrativo - T.INDETERMINATO - Personale dirigente - Competenze fisse																			
326	4.20.25.40.020.020.00.000	Ruolo amministrativo - T.INDETERMINATO - Personale dirigente - Straordinario																			
326	4.20.25.40.020.025.00.000	Ruolo amministrativo - T.INDETERMINATO - Personale dirigente - Retr. Posizione																			
326	4.20.25.40.020.030.00.000	Ruolo amministrativo - T.INDETERMINATO - Personale dirigente - Indennità varie																			
326	4.20.25.40.020.040.00.000	Ruolo amministrativo - T.INDETERMINATO - Personale dirigente - Competenze Ruolo amministrativo - T.INDETERMINATO - Personale comandato																			
326	4.20.25.40.020.050.00.000	Ruolo amministrativo - T.INDETERMINATO - Personale dirigente - Incentivazione (retribuzione di risultato)																			
326	4.20.25.40.020.060.00.000	Ruolo amministrativo - T.INDETERMINATO - Personale dirigente - Risorse aggiungive regionali																			
326	4.20.25.40.020.070.00.000	Ruolo amministrativo - T.INDETERMINATO - Personale dirigente - Accantonamento per ferie maturate e non godute																			
326	4.20.25.40.020.110.00.000	Ruolo amministrativo - T.INDETERMINATO - Personale dirigente - Oneri sociali*																			
326	4.20.25.40.020.210.00.000	Ruolo amministrativo - T.INDETERMINATO - Personale dirigente - Accantonamento a TFR																			
326	4.20.25.40.020.220.00.000	Ruolo amministrativo - T.INDETERMINATO - Personale dirigente - Accantonamento trattamento quiescenza e simili																			
326	4.20.25.40.020.800.00.000	Ruolo amministrativo - T.INDETERMINATO - Personale dirigente - Altri costi del Ruolo amministrativo																			
326	4.20.25.40.022.010.00.000	Ruolo amministrativo - T.DETERMINATO - Personale dirigente - Competenze fisse																			
326	4.20.25.40.022.020.00.000	Ruolo amministrativo - T.DETERMINATO - Personale dirigente - Straordinario																			
326	4.20.25.40.022.025.00.000	Ruolo amministrativo - T.DETERMINATO - Personale dirigente - Retr. Posizione																			
326	4.20.25.40.022.030.00.000	Ruolo amministrativo - T.DETERMINATO - Personale dirigente - Indennità varie																			
326	4.20.25.40.022.040.00.000	Ruolo amministrativo - T.DETERMINATO - Personale dirigente - Competenze Ruolo amministrativo - T.DETERMINATO - Personale comandato																			
326	4.20.25.40.022.050.00.000	Ruolo amministrativo - T.DETERMINATO - Personale dirigente - Incentivazione (retribuzione di risultato)																			
326	4.20.25.40.022.060.00.000	Ruolo amministrativo - T.DETERMINATO - Personale dirigente - Risorse aggiungive regionali																			
326	4.20.25.40.022.070.00.000	Ruolo amministrativo - T.DETERMINATO - Personale dirigente - Accantonamento per ferie maturate e non godute																			
326	4.20.25.40.022.110.00.000	Ruolo amministrativo - T.DETERMINATO - Personale dirigente - Oneri sociali*																			
326	4.20.25.40.022.210.00.000	Ruolo amministrativo - T.DETERMINATO - Personale dirigente - Accantonamento a TFR																			
326	4.20.25.40.022.220.00.000	Ruolo amministrativo - T.DETERMINATO - Personale dirigente - Accantonamento trattamento quiescenza e simili																			
326	4.20.25.40.022.800.00.000	Ruolo amministrativo - T.DETERMINATO - Personale dirigente - Altri costi del Ruolo amministrativo																			
326	4.20.25.40.024.010.00.000	Ruolo amministrativo - ALTRO - Personale dirigente - Competenze fisse																			
326	4.20.25.40.024.020.00.000	Ruolo amministrativo - ALTRO - Personale dirigente - Straordinario																			
326	4.20.25.40.024.025.00.000	Ruolo amministrativo - ALTRO - Personale dirigente - Retr. Posizione																			
326	4.20.25.40.024.030.00.000	Ruolo amministrativo - ALTRO - Personale dirigente - Indennità varie																			
326	4.20.25.40.024.040.00.000	Ruolo amministrativo - ALTRO - Personale dirigente - Competenze Ruolo amministrativo - ALTRO - Personale comandato																			
326	4.20.25.40.024.050.00.000	Ruolo amministrativo - ALTRO - Personale dirigente - Incentivazione (retribuzione di risultato)																			
326	4.20.25.40.024.060.00.000	Ruolo amministrativo - ALTRO - Personale dirigente - Risorse aggiungive regionali																			
326	4.20.25.40.024.070.00.000	Ruolo amministrativo - ALTRO - Personale dirigente - Accantonamento per ferie maturate e non godute																			
326	4.20.25.40.024.110.00.000	Ruolo amministrativo - ALTRO - Personale dirigente - Oneri sociali*																			
326	4.20.25.40.024.210.00.000	Ruolo amministrativo - ALTRO - Personale dirigente - Accantonamento a TFR																			
326	4.20.25.40.024.220.00.000	Ruolo amministrativo - ALTRO - Personale dirigente - Accantonamento trattamento quiescenza e simili																			
326	4.20.25.40.024.800.00.000	Ruolo amministrativo - ALTRO - Personale dirigente - Altri costi del Ruolo amministrativo																			
326	4.20.25.40.110.010.00.000	Ruolo amministrativo - T.INDETERMINATO - Personale comparto - Competenze fisse																			
326	4.20.25.40.110.020.00.000	Ruolo amministrativo - T.INDETERMINATO - Personale comparto - Straordinario																			
326	4.20.25.40.110.030.00.000	Ruolo amministrativo - T.INDETERMINATO - Personale comparto - Indennità varie																			
326	4.20.25.40.110.035.00.000	Ruolo amministrativo - T.INDETERMINATO - Personale comparto - Incentivazione alla produttività collettiva																			
326	4.20.25.40.110.040.00.000	Ruolo amministrativo - T.INDETERMINATO - Personale comparto - Competenze Ruolo amministrativo - Personale comandato																			
326	4.20.25.40.110.050.00.000	Ruolo amministrativo - T.INDETERMINATO - Personale comparto - Risorse aggiungive regionali																			
326	4.20.25.40.110.060.00.000	Ruolo amministrativo - T.INDETERMINATO - Personale comparto - Accantonamento per ferie maturate e non godute																			
326	4.20.25.40.110.110.00.000	Ruolo amministrativo - T.INDETERMINATO - Personale comparto - Oneri sociali*																			
326	4.20.25.40.110.210.00.000	Ruolo amministrativo - T.INDETERMINATO - Personale comparto - Accantonamento a TFR																			
326	4.20.25.40.110.220.00.000	Ruolo amministrativo - T.INDETERMINATO - Personale comparto - Accantonamento trattamento quiescenza e simili																			
326	4.20.25.40.110.800.00.000	Ruolo amministrativo - T.INDETERMINATO - Personale comparto - Altri costi del personale																			
326	4.20.25.40.112.010.00.000	Ruolo amministrativo - T.DETERMINATO - Personale comparto - Competenze fisse																			
326	4.20.25.40.112.020.00.000	Ruolo amministrativo - T.DETERMINATO - Personale comparto - Straordinario																			
326	4.20.25.40.112.030.00.000	Ruolo amministrativo - T.DETERMINATO - Personale comparto - Indennità varie																			
326	4.20.25.40.112.035.00.000	Ruolo amministrativo - T.DETERMINATO - Personale comparto - Incentivazione alla produttività collettiva																			
326	4.20.25.40.112.040.00.000	Ruolo amministrativo - T.DETERMINATO - Personale comparto - Competenze Ruolo amministrativo - Personale comandato																			
326	4.20.25.40.112.050.00.000	Ruolo amministrativo - T.DETERMINATO - Personale comparto - Risorse aggiungive regionali																			
326	4.20.25.40.112.060.00.000	Ruolo amministrativo - T.DETERMINATO - Personale comparto - Accantonamento per ferie maturate e non godute																			
326	4.20.25.40.112.110.00.000	Ruolo amministrativo - T.DETERMINATO - Personale comparto - Oneri sociali*																			
326	4.20.25.40.112.210.00.000	Ruolo amministrativo - T.DETERMINATO - Personale comparto - Accantonamento a TFR																			
326	4.20.25.40.112.220.00.000	Ruolo amministrativo - T.DETERMINATO - Personale comparto - Accantonamento trattamento quiescenza e simili																			
326	4.20.25.40.112.800.00.000	Ruolo amministrativo - T.DETERMINATO - Personale comparto - Altri costi del personale																			
326	4.20.25.40.114.010.00.000	Ruolo amministrativo - ALTRO - Personale comparto - Competenze fisse																			
326	4.20.25.40.114.020.00.000	Ruolo amministrativo - ALTRO - Personale comparto - Straordinario																			
326	4.20.25.40.114.030.00.000	Ruolo amministrativo - ALTRO - Personale comparto - Indennità varie																			
326	4.20.25.40.114.035.00.000	Ruolo amministrativo - ALTRO - Personale comparto - Incentivazione alla produttività collettiva																			
326	4.20.25.40.114.040.00.000	Ruolo amministrativo - ALTRO - Personale comparto - Competenze Ruolo amministrativo - Personale comandato																			
326	4.20.25.40.114.050.00.000	Ruolo amministrativo - ALTRO - Personale comparto - Risorse aggiungive regionali																			
326	4.20.25.40.114.060.00.000	Ruolo amministrativo - ALTRO - Personale comparto - Accantonamento per ferie maturate e non godute																			
326	4.20.25.40.114.110.00.000	Ruolo amministrativo - ALTRO - Personale comparto - Oneri sociali*																			
326	4.20.25.40.114.210.00.000	Ruolo amministrativo - ALTRO - Personale comparto - Accantonamento a TFR																			
326	4.20.25.40.114.220.00.000	Ruolo amministrativo - ALTRO - Personale comparto - Accantonamento trattamento quiescenza e simili																			
326	4.20.25.40.114.800.00.000	Ruolo amministrativo - ALTRO - Personale comparto - Altri costi del personale																			
326	**4.20.30.00.000.000.00.000**	**B.9 Oneri diversi di gestione - Totale**																			
326	4.20.30.10.010.000.00.000	Imposte e tasse (escluse Irap e Ires)																			
326	4.20.30.20.010.000.00.000	Perdite su crediti																			
326	4.20.30.30.010.000.00.000	Rimborso spese organi societari																			
326	4.20.30.40.010.000.00.000	Indennità, rimborso spese e oneri sociali per il direttore generale, direttore sanitario, direttore amministrativo e componenti del collegio sindacale																			
326	4.20.30.40.012.000.00.000	Indennità, rimborso spese e oneri sociali per il direttore generale, direttore sanitario, direttore amministrativo e componenti del collegio sindacale: vAsl-Ao-Fondazioni d/Regione																			
326	4.20.30.40.020.000.00.000	Indennità, rimborso spese e oneri sociali per il direttore scientifico a carico del Bilancio ricerca																			
326	4.20.30.40.022.000.00.000	Indennità, rimborso spese e oneri sociali per il direttore scientifico a carico del Bilancio ricerca: vAsl-Ao-Fondazioni d/Regione																			
326	4.20.30.40.030.000.00.000	Indennità, rimborso spese e oneri sociali per il direttore sociale a carico del Bilancio sociale																			
326	4.20.30.40.032.000.00.000	Indennità, rimborso spese e oneri sociali per il direttore sociale a carico del Bilancio sociale: vAsl-Ao-Fondazioni d/Regione																			
326	4.20.30.50.010.000.00.000	Multe, ammende, penalità, arbitraggi, risarcimenti				10															
326	4.20.30.50.020.000.00.000	Sanzioni verso ASL della Regione																			
326	4.20.30.50.030.000.00.000	Commissioni e spese bancarie																			
326	4.20.30.50.040.000.00.000	Abbonamenti, acquisti di libri, riviste e giornali																			
326	4.20.30.50.050.000.00.000	Oneri per sperimentazioni gestionali (art. 9-bis, D.Lgs. 502/92)																			
326	4.20.30.50.080.000.00.000	Altri Oneri diversi di gestione																			
326	**5.00.00.00.000.000.00.000**	**C) PROVENTI ED ONERI FINANZIARI**																			
326	**5.10.00.00.000.000.00.000**	**C) PROVENTI FINANZIARI (Parziale)**																			
326	5.10.10.10.000.000.00.000	C.1 Interessi attivi - Totale																			
326	5.10.10.10.010.000.00.000	Interessi attivi su c/tesoreria																			
326	5.10.10.20.010.000.00.000	Interessi attivi su c/c bancari																			
326	5.10.10.20.020.000.00.000	Interessi attivi su c/c postali																			
326	5.10.10.30.010.000.00.000	Interessi attivi su titoli																			
326	5.10.10.30.020.000.00.000	Interessi attivi su crediti commerciali																			
326	5.10.10.30.080.000.00.000	Altri interessi attivi																			
326	5.10.10.30.090.000.00.000	Interessi attivi verso Asl-Ao-Fondazioni della Regione																			
326	**5.10.20.00.000.000.00.000**	**C.2 Altri proventi finanziari - Totale**																			
326	5.10.20.10.000.000.00.000	Proventi da partecipazioni																			
326	5.10.20.20.000.000.00.000	Proventi finanziari da crediti iscritti nelle immobilizzazioni																			
326	5.10.20.30.000.000.00.000	Proventi finanziari da titoli iscritti nelle immobilizzazioni																			
326	5.10.20.40.000.000.00.000	Altri proventi finanziari diversi dai precedenti																			
326	5.10.20.50.000.000.00.000	Utili su cambi																			
326	**5.20.00.00.000.000.00.000**	**C) ONERI FINANZIARI (Parziale)**																			
326	**5.20.10.00.000.000.00.000**	**C.3 Interessi passivi - Totale**																			
326	5.20.10.10.010.000.00.000	Interessi passivi su c/c tesoreria																			
326	5.20.10.20.010.000.00.000	Interessi passivi su mutui																			
326	5.20.10.30.020.000.00.000	Commissioni su fidejussioni																			
326	5.20.10.30.010.000.00.000	Interessi passivi verso fornitori																			
326	5.20.10.30.020.000.00.000	Interessi passivi di mora				1															
326	5.20.10.30.030.000.00.000	Interessi passivi canoni di leasing																			
326	5.20.10.30.070.000.00.000	Altri interessi passivi																			
326	5.20.10.30.080.000.00.000	Interessi passivi verso Asl-Ao-Fondazioni della Regione																			
326	**5.20.20.00.000.000.00.000**	**C.4 Altri oneri finanziari - Totale**																			
326	5.20.20.10.000.000.00.000	Altri oneri finanziari																			
326	5.20.20.20.000.000.00.000	Perdite su cambi																			
326	**6.00.00.00.000.000.00.000**	**D) RETTIFICHE DI VALORE DI ATTIVITA' FINANZIARIE**																			
326	**6.10.00.00.000.000.00.000**	**D.1 Rivalutazioni - Totale**																			
326	6.10.10.10.000.000.00.000	Di partecipazioni																			
326	6.10.10.20.000.000.00.000	Di immobilizzazioni finanziarie che non costituiscono immobilizzazioni																			
326	6.10.10.80.000.000.00.000	Altri																			
326	**6.20.00.00.000.000.00.000**	**D.2 Svalutazioni - Totale**																			
326	6.20.10.10.000.000.00.000	Di partecipazioni																			
326	6.20.10.20.000.000.00.000	Di immobilizzazioni finanziarie che non costituiscono immobilizzazioni																			
326	6.20.10.80.000.000.00.000	Altri																			
326	**8.20.00.00.000.000.00.000**	**Y. IMPOSTE E TASSE**																			
326	8.20.10.10.000.000.00.000	IRAP relativa a personale dipendente																			
326	8.20.10.20.000.000.00.000	IRAP relativa a collaboratori e personale assimilato a lavoro dipendente																			
326	8.20.10.30.000.000.00.000	IRAP relativa ad attività di libera professione (intramoenia)			17																
326	8.20.10.40.000.000.00.000	IRAP relativa ad attività commerciali																			
326	8.20.20.10.000.000.00.000	IRES su attività istituzionale																			
326	8.20.20.20.000.000.00.000	IRES su attività commerciale																			
326	8.20.30.10.000.000.00.000	Accantonamento a F.do Imposte (Accertamenti, condoni, ecc..)																			
326	7.20.30.10.000.000.00.000	Oneri tributari da esercizi precedenti																			
326	7.20.30.10.000.000.00.000	Oneri da cause civili																			

326	7.20.80.10.000.000.00.000	Altri oneri straordinari																			

RLS.C.R.I.B.A.

Az	Codice Conto	Natura di Costo correlata all'utilizzo del fondo		B.I) Fondi per imposte, anche differite		B.II) Fondi per rischi					B.V) Altri fondi per oneri e spese								C.I) Fondo per premi operosità			C.II) Fondo per trattamento di fine rapporto dipendenti
				Fondi per imposte	Altri fondi per imposte	B.II.1) Fondo rischi per cause civili ed oneri processuali	B.II.2) Fondo rischi per contenzioso personale dipendente	B.II.3) Fondo rischi connessi all'acquisto di prestazioni sanitarie da privato	B.II.4) Fondo rischi per copertura diretta dei rischi (autoassicurazione)	B.II.5) Altri fondi rischi	Fondi integrativi pensione aziendali	Fondo integrativo pensione contrattuale	Fondo per Rinnovi contratt. - dirigenza medica	Fondo per Rinnovi contratt.- dirigenza non medica	Fondo per Rinnovi contratt.: - comparto	Fondo per Rinnovi convenzioni MMG/Pls/MCA ed altri	Fondo per Rinnovi contratt.: medici SUMAI	B.V.3) Altri fondi per oneri e spese	Premi Sumai fino al 1994	Premi Sumai dal 1995/1997	Premi Sumai dal 1/1/1998	Fondo per trattamento di fine rapporto dipendenti
			Valore	0	0	0	0	0	0	0	0	0	0	0	0	0	0	0	0	0	0	0
			Conto	3.20.10.10.000.000.00.000	3.20.10.20.000.000.00.000	3.20.20.10.000.000.00.000	3.20.20.20.000.000.00.000	3.20.20.30.000.000.00.000	3.20.20.40.000.000.00.000	3.20.20.50.000.000.00.000	3.20.50.10.010.000.00.000	3.20.50.10.020.000.00.000	3.20.50.20.010.000.00.000	3.20.50.20.020.000.00.000	3.20.50.20.030.000.00.000	3.20.50.20.040.000.00.000	3.20.50.20.050.000.00.000	3.20.50.30.000.000.00.000	3.30.10.10.000.000.00.000	3.30.10.20.000.000.00.000	3.30.10.30.000.000.00.000	3.30.20.00.000.000.00.000
326	**4.20.05.00.000.000.00.000**	**B.1) Acquisti di beni - Totale**																				
326	**4.20.05.10.000.000.00.000**	**B.1.A) Acquisti di beni sanitari - Totale**																				
326	4.20.05.10.010.010.01.000	Farmaceutici: Specialità Medicinali (File F compreso HCV)																				
326	4.20.05.10.010.010.02.000	Farmaceutici: Specialità Medicinali (altro: farmaci ospedalieri)																				
326	4.20.05.10.010.020.00.000	Farmaceutici: Specialità Medicinali (Doppio Canale ex Nota CUF 37)																				
326	4.20.05.10.010.030.00.000	Farmaceutici: Specialità Medicinali (Primo Ciclo terapeutico D.G.R. 10246/02)																				
326	4.20.05.10.010.810.00.000	Farmaceutici: Specialità Medicinali da Asl/Ao/Fondazioni della Regione																				
326	4.20.05.10.010.820.00.000	Farmaceutici: Specialità Medicinali (Doppio Canale ex Nota CUF 37) da Asl/Ao/Fondazioni della Regione																				
326	4.20.05.10.020.010.00.000	Farmaceutici: Ossigeno																				
326	4.20.05.10.020.020.00.000	Farmaceutici: Ossigeno (Doppio Canale)																				
326	4.20.05.10.020.810.00.000	Farmaceutici: Ossigeno da Asl/Ao/Fondazioni della Regione																				
326	4.20.05.10.020.820.00.000	Farmaceutici: Ossigeno (Doppio Canale) da Asl/Ao/Fondazioni della Regione																				
326	4.20.05.10.025.010.00.000	Farmaceutici: Specialità Medicinali SENZA AIC																				
326	4.20.05.10.025.020.00.000	Farmaceutici: Galenici e altri medicinali SENZA AIC																				
326	4.20.05.10.025.030.00.000	Farmaceutici: Ossigeno e gas medicali SENZA AIC																				
326	4.20.05.10.030.010.00.000	Emoderivati																				
326	4.20.05.10.030.012.00.000	Emoderivati da Privati [SOLAMENTE OVE GESTITI NELL'AMBITO DEL CONSORZIO INTERREGIONALE]																				
326	4.20.05.10.030.020.00.000	Emoderivati (Doppio Canale ex Nota CUF 37)																				
326	4.20.05.10.030.810.00.000	Emoderivati da Asl/Ao/Fondazioni della Regione [ESCLUSI EMODERIVATI GESTITI VIA CONSORZIO INTERREGIONALE]																				
326	4.20.05.10.030.812.00.000	Emoderivati da Asl/Ao/Fondazioni della Regione [SOLAMENTE OVE GESTITI NELL'AMBITO DEL CONSORZIO INTERREGIONALE]																				
326	4.20.05.10.030.815.00.000	Emoderivati da Az. Pubbliche ExtraRegione [SOLAMENTE OVE GESTITI NELL'AMBITO DEL CONSORZIO INTERREGIONALE]																				
326	4.20.05.10.030.820.00.000	Emoderivati (Doppio Canale ex Nota CUF 37) da Asl/Ao/Fondazioni della Regione																				
326	4.20.05.10.030.900.00.000	Emoderivati di produzione regionale																				
326	4.20.05.10.040.010.00.000	Prodotti dietetici																				
326	4.20.05.10.050.010.00.000	Dispositivi medico diagnostici in vitro: Materiali diagnostici - Cnd: W																				
326	4.20.05.10.050.020.00.000	Dispositivi medici: Materiali diagnostici (materiale per apparecchiature sanitarie e relativi componenti) Cnd: Z																				
326	4.20.05.10.050.030.00.000	Prodotti chimici: Materiali diagnostici (senza Cnd)																				
326	4.20.05.10.060.010.00.000	Dispositivi medici: Presidi chirurgici e materiali sanitari - Cnd: A; B; D; G; H; K; L; M; N; Q; R; S; T[Ao-Ircss tutto; Asl escluso T04]; U; V; Y[solo Ao-Ircss]																				
326	4.20.05.10.060.020.00.000	Dispositivi per appar. Cardiocircolatorio Cnd: C																				
326	4.20.05.10.060.030.00.000	Dispositivi medici con repertorio e senza CND (tipo 2, kit)																				
326	4.20.05.10.060.040.00.000	Dispositivi medici non registrati in Italia (senza repertorio e con CND assimilabile)																				
326	4.20.05.10.070.010.00.000	Materiale chirurgico e prodotti per uso veterinario																				
326	4.20.05.10.080.010.00.000	Materiali protesici (c.d. protesica "Maggiore") [compilazione ASL] - Cnd: Y																				
326	4.20.05.10.080.020.00.000	Materiali protesici (c.d. protesica "Minore") [compilazione ASL] - Cnd: T04																				
326	4.20.05.10.080.030.00.000	Dispositivi medici impiantabili attivi: Materiali protesici (endoprotesi) [compilazione AO-Ircss] - Cnd: J																				
326	4.20.05.10.080.040.00.000	Dispositivi medici: Materiali protesici (endoprotesi non attive) [compilazione AO-Ircss] - Cnd: P																				
326	4.20.05.10.090.010.00.000	Materiali per emodialisi																				
326	4.20.05.10.100.010.00.000	Materiali per la profilassi igienico-sanitari: sieri																				
326	4.20.05.10.100.020.00.000	Materiali per la profilassi igienico-sanitari: vaccini																				
326	4.20.05.10.120.010.00.000	Prodotti farmaceutici per uso veterinario																				
326	4.20.05.10.130.010.00.000	Sangue ed emocomponenti																				
326	4.20.05.10.130.800.00.000	Sangue ed emocomponenti acquistati Extraregione																				
326	4.20.05.10.130.810.00.000	Sangue ed emocomponenti da Asl/Ao/Fondazioni della Regione																				
326	4.20.05.10.800.010.00.000	Altri beni e prodotti sanitari (PRODOTTI SENZA REPERTORIO E/O CND)																				
326	4.20.05.10.800.810.00.000	Altri beni e prodotti sanitari (escluso Specialità medicinali, ossigeno, emoderivati e sangue) da Asl/Ao/Fondazioni della Regione																				
326	**4.20.05.20.000.000.00.000**	**B.1.B) Acquisti di beni non sanitari - Totale**																				
326	4.20.05.20.010.010.00.000	Prodotti alimentari																				
326	4.20.05.20.020.010.00.000	Materiale di guardaroba, di pulizia e di convivenza in genere																				
326	4.20.05.20.030.010.00.000	Carburanti e lubrificanti																				
326	4.20.05.20.030.020.00.000	Combustibili																				
326	4.20.05.20.040.010.00.000	Cancelleria e stampati																				
326	4.20.05.20.050.010.00.000	Supporti informatici e materiale per EDP																				
326	4.20.05.20.060.010.00.000	Materiale per manutenzioni e riparazioni immobili e loro pertinenze																				
326	4.20.05.20.060.020.00.000	Materiale per manutenzioni e riparazioni mobili e macchine																				
326	4.20.05.20.060.030.00.000	Materiale per manutenzioni e riparazioni attrezzature tecnico scientifico sanitarie																				
326	4.20.05.20.060.040.00.000	Materiale per manutenzioni e riparazioni attrezzature tecnico economali																				
326	4.20.05.20.060.050.00.000	Materiale per manutenzioni e riparazioni automezzi (sanitari e non)																				
326	4.20.05.20.060.080.00.000	Materiale per manutenzioni e riparazioni - Altro																				
326	4.20.05.20.800.010.00.000	Altri beni non sanitari																				
326	4.20.05.20.800.810.00.000	Altri beni non sanitari da Asl/Ao/Fondazioni della Regione																				
326	**4.20.10.00.000.000.00.000**	**B.2) Acquisti di servizi - Totale**																				
326	**4.20.10.10.000.000.00.000**	**B.2.A) Acquisti di servizi sanitari - Totale**																				
326	**4.20.10.10.010.000.00.000**	**B.2.A.1) Acquisti di servizi sanitari per medicina di base - Totale**																				
326	4.20.10.10.010.010.00.000	Assistenza per medicina di base convenzionata: Medici Medicina Generale																				
326	4.20.10.10.010.020.00.000	Assistenza per medicina di base convenzionata: Pediatri Libera Scelta																				
326	4.20.10.10.010.030.00.000	Assistenza per medicina di base convenzionata: Medici Guardia medica - Continuità assistenziale																				
326	4.20.10.10.010.040.00.000	Assistenza per medicina di base convenzionata: Medicina dei servizi																				
326	4.20.10.10.010.050.00.000	Assistenza per medicina di base convenzionata: Psicologi																				
326	4.20.10.10.010.060.00.000	Assistenza per medicina di base convenzionata: Medici 118																				
326	4.20.10.10.010.100.00.000	Altra assistenza per medicina di base																				
326	4.20.10.10.010.200.00.000	Assistenza per medicina di base convenzionata: da pubblico Mobilità (Extra Regione)																				
326	**4.20.10.10.020.000.00.000**	**B.2.A.2) Acquisti di servizi sanitari per farmaceutica - Totale**																				
326	4.20.10.10.020.010.10.000	acquisto di prestazioni di farmaceutica da farmacie ubicate nel proprio territorio (Farmaceutica convenzionata ex art. 8, c. 2, D. Lgs. 502/92): Farmaci																				
326	4.20.10.10.020.010.20.000	acquisto di prestazioni di farmaceutica da farmacie ubicate in altre province lombarde (Farmaceutica convenzionata ex art. 8, c. 2, D. Lgs. 502/92): Farmaci																				
326	4.20.10.10.020.010.30.000	acquisto di prestazioni di farmaceutica da farmacie ubicate fuori regione (Farmaceutica convenzionata ex art. 8, c. 2, D. Lgs. 502/92): Farmaci (Mobilità passiva in compensazione)																				
326	4.20.10.10.020.020.10.000	acquisto di prestazioni di farmaceutica da farmacie ubicate nel proprio territorio (Farmaceutica convenzionata ex art. 8, c. 2, D. Lgs. 502/92): Galenici																				
326	4.20.10.10.020.020.20.000	acquisto di prestazioni di farmaceutica da farmacie ubicate in altre province lombarde (Farmaceutica convenzionata ex art. 8, c. 2, D. Lgs. 502/92): Galenici																				
326	4.20.10.10.020.020.30.000	acquisto di prestazioni di farmaceutica da farmacie ubicate fuori regione (Farmaceutica convenzionata ex art. 8, c. 2, D. Lgs. 502/92): Galenici (Mobilità passiva in compensazione)																				
326	4.20.10.10.020.030.10.000	acquisto di prestazioni di farmaceutica da farmacie ubicate nel proprio territorio (Farmaceutica convenzionata ex art. 8, c. 2, D. Lgs. 502/92): Ossigeno																				
326	4.20.10.10.020.030.20.000	acquisto di prestazioni di farmaceutica da farmacie ubicate in altre province lombarde (Farmaceutica convenzionata ex art. 8, c. 2, D. Lgs. 502/92): Ossigeno																				
326	4.20.10.10.020.030.30.000	acquisto di prestazioni di farmaceutica da farmacie ubicate fuori regione (Farmaceutica convenzionata ex art. 8, c. 2, D. Lgs. 502/92): Ossigeno (Mobilità passiva in compensazione)																				
326	4.20.10.10.020.040.10.000	acquisto di prestazioni di farmaceutica da farmacie rurali																				
326	4.20.10.10.020.050.10.000	contributi ENPAF per acquisto di prestazioni di farmaceutica (Farmaceutica convenzionata ex art. 8, c. 2, D. Lgs. 502/92)																				
326	4.20.10.10.020.090.10.000	altri contributi relativi alle prestazioni di farmaceutica Convenzionata																				
326	**4.20.10.10.030.000.00.000**	**B.2.A.3) Acquisti di servizi sanitari per assistenza specialistica ambulatoriale - Totale**																				
326	4.20.10.10.030.010.10.010	acquisto di prestazioni ambulatoriali da strutture pubbliche ubicate nel proprio territorio: AO/ASL/Fondazioni pubbliche																				
326	4.20.10.10.030.010.10.020	acquisto di prestazioni ambulatoriali da strutture pubbliche ubicate nel proprio territorio: altri soggetti pubblici																				
326	4.20.10.10.030.010.10.030	acquisto di prestazioni ambulatoriali in strutture pubbliche ubicate in altre province della Lombardia: AO/ASL/Fondazioni pubbliche																				
326	4.20.10.10.030.010.10.050	acquisto di prestazioni ambulatoriali in strutture pubbliche ubicate in altre province della Lombardia: altri soggetti pubblici																				
326	4.20.10.10.030.010.20.010	acquisto di prestazioni ambulatoriali da strutture private ubicate nel proprio territorio: IRCCS privati																				
326	4.20.10.10.030.010.20.020	acquisto di prestazioni ambulatoriali da strutture private ubicate nel proprio territorio: ospedali classificati																				
326	4.20.10.10.030.010.20.030	acquisto di prestazioni ambulatoriali da strutture private ubicate nel proprio territorio: case di cura private																				
326	4.20.10.10.030.010.20.040	acquisto di prestazioni ambulatoriali da strutture private ubicate nel proprio territorio: strutture accreditate																				
326	4.20.10.10.030.010.20.110	acquisto di prestazioni ambulatoriali in strutture private ubicate in altre province della Lombardia: IRCCS privati																				
326	4.20.10.10.030.010.20.120	acquisto di prestazioni ambulatoriali in strutture private ubicate in altre province della Lombardia: ospedali classificati																				
326	4.20.10.10.030.010.20.130	acquisto di prestazioni ambulatoriali in strutture private ubicate in altre province della Lombardia: case di cura private																				
326	4.20.10.10.030.010.20.140	acquisto di prestazioni ambulatoriali in strutture private ubicate in altre province della Lombardia: strutture accreditate																				
326	4.20.10.10.030.010.30.010	acquisto di prestazioni ambulatoriali in strutture ubicate fuori Regione (mobilità passiva in compensazione)																				
326	4.20.10.10.030.020.10.010	assistenza medico specialistica convenzionata interna (SUMAI)																				
326	4.20.10.10.030.030.10.010	Prestazioni di "screening" in strutture pubbliche ubicate nel proprio territorio: AO/ASL/Fondazioni pubbliche																				
326	4.20.10.10.030.030.10.020	Prestazioni di "screening" in strutture pubbliche ubicate nel proprio territorio: altri soggetti pubblici																				
326	4.20.10.10.030.030.10.030	Prestazioni di "screening" in strutture pubbliche ubicate in altre province della Lombardia: AO/ASL/Fondazioni pubbliche																				
326	4.20.10.10.030.030.10.040	Prestazioni di "screening" in strutture pubbliche ubicate in altre province della Lombardia: altri soggetti pubblici																				
326	4.20.10.10.030.030.20.010	Prestazioni di "screening" in strutture private ubicate nel proprio territorio: IRCCS privati																				
326	4.20.10.10.030.030.20.020	Prestazioni di "screening" in strutture private ubicate nel proprio territorio: ospedali classificati																				
326	4.20.10.10.030.030.20.030	Prestazioni di "screening" in strutture private ubicate nel proprio territorio: case di cura private																				
326	4.20.10.10.030.030.20.040	Prestazioni di "screening" in strutture private ubicate nel proprio territorio: strutture accreditate																				
326	4.20.10.10.030.030.20.110	Prestazioni di "screening" in strutture private ubicate in altre province della Lombardia: IRCCS privati																				
326	4.20.10.10.030.030.20.120	Prestazioni di "screening" in strutture private ubicate in altre province della Lombardia: ospedali classificati																				
326	4.20.10.10.030.030.20.130	Prestazioni di "screening" in strutture private ubicate in altre province della Lombardia: case di cura private																				
326	4.20.10.10.030.030.20.140	Prestazioni di "screening" in strutture private ubicate in altre province della Lombardia: strutture accreditate																				
326	4.20.10.10.030.030.30.010	acquisto di prestazioni di "screening" in strutture ubicate fuori Regione (mobilità passiva in compensazione)																				
326	4.20.10.10.030.040.10.010	acquisto di prestazioni di Neuro-psichiatria Infantile (Uonpia) in strutture pubbliche ubicate nel proprio territorio: AO/ASL/Fondazioni pubbliche																				
326	4.20.10.10.030.040.10.020	acquisto di prestazioni di Neuro-psichiatria Infantile (Uonpia) in strutture pubbliche ubicate nel proprio territorio: altri soggetti pubblici																				
326	4.20.10.10.030.040.10.030	acquisto di prestazioni di Neuro-psichiatria Infantile (Uonpia) in strutture pubbliche ubicate in altre province della Lombardia: AO/ASL/Fondazioni pubbliche																				
326	4.20.10.10.030.040.10.040	acquisto di prestazioni di Neuro-psichiatria Infantile (Uonpia) in strutture pubbliche ubicate in altre province della Lombardia: altri soggetti pubblici																				
326	4.20.10.10.030.040.20.010	acquisto di prestazioni di Neuro-psichiatria Infantile (Uonpia) in strutture private ubicate nel proprio territorio: IRCCS privati																				
326	4.20.10.10.030.040.20.020	acquisto di prestazioni di Neuro-psichiatria Infantile (Uonpia) in strutture private ubicate nel proprio territorio: ospedali classificati																				
326	4.20.10.10.030.040.20.030	acquisto di prestazioni di Neuro-psichiatria Infantile (Uonpia) in strutture private ubicate nel proprio territorio: case di cura private																				

326	4.20.10.10.030.040.20.040	acquisto di prestazioni di Neuro-psichiatria Infantile (Unità) in strutture private ubicate nel proprio territorio: strutture accreditate																				
326	4.20.10.10.030.040.20.110	acquisto di prestazioni di Neuro-psichiatria Infantile (Unità) in strutture private ubicate in altre province lombarde: IRCCS privati																				
326	4.20.10.10.030.040.20.120	acquisto di prestazioni di Neuro-psichiatria Infantile (Unità) in strutture private ubicate in altre province lombarde: ospedali classificati																				
326	4.20.10.10.030.040.20.130	acquisto di prestazioni di Neuro-psichiatria Infantile (Unità) in strutture private ubicate in altre province lombarde: case di cura private																				
326	4.20.10.10.030.040.20.140	acquisto di prestazioni di Neuro-psichiatria Infantile (Unità) in strutture private ubicate in altre province lombarde: strutture accreditate																				
326	4.20.10.10.030.040.30.010	acquisto di prestazioni di Neuro-psichiatria Infantile (Unità) in strutture private ubicate fuori regione (mobilità passiva non in compensazione)																				
326	**4.20.10.10.040.000.00.000**	**B.2.A.4) Acquisti di servizi sanitari per assistenza riabilitativa - Totale**																				
326	4.20.10.10.040.010.10.000	acquisto di prestazioni socio sanitarie integrate da strutture ubicate nel proprio territorio da I.D.R. extraosp. Art. 26 L.833/78																				
326	4.20.10.10.040.010.20.000	acquisto di prestazioni socio sanitarie integrate da strutture ubicate in altre province della Regione da I.D.R. extraosp. Art. 26 L. 833/78 e da strutture di riabilitazione ridassificate ex Dgr n. 19983/2004 pubblici																				
326	4.20.10.10.040.010.30.000	acquisto di prestazioni socio sanitarie integrate da strutture ubicate fuori Regione da I.D.R. extraosp. Art. 26 L.833/78 (pubblici (non soggetto a compensazione)																				
326	4.20.10.10.040.020.10.000	acquisto di prestazioni socio sanitarie integrate da strutture ubicate nel proprio territorio da I.D.R. extraosp. Art. 26 L.833/78																				
326	4.20.10.10.040.020.20.000	acquisto di prestazioni socio sanitarie integrate da strutture ubicate in altre province della Regione da I.D.R. extraosp. Art. 26 L. 833/78 e da strutture di riabilitazione ridassificate ex Dgr n. 19983/2004 privati																				
326	4.20.10.10.040.020.30.000	acquisto di prestazioni socio sanitarie integrate da strutture ubicate fuori Regione da I.D.R. extraosp. Art. 26 L.833/78 privati																				
326	4.20.10.10.050.000.00.000	B.2.A.5) Acquisti servizi sanitari per assistenza integrativa e protesica - Totale																				
326	4.20.10.10.050.010.00.000	acquisto di prestazioni di farmaceutica da farmacie ubicate nel proprio territorio (Farmaceutica convenzionata ex art. 8, c. 2, D. Lgs. 502/92): Protesica																				
326	4.20.10.10.050.020.00.000	acquisto di prestazioni di farmaceutica da farmacie ubicate in altre province lombarde (Farmaceutica convenzionata ex art. 8, c. 2, D. Lgs. 502/92): Protesica																				
326	4.20.10.10.050.030.00.000	acquisto di prestazioni di farmaceutica da farmacie ubicate fuori regione (Farmaceutica convenzionata ex art. 8, c. 2, D. Lgs. 502/92): Protesica																				
326	4.20.10.10.050.110.00.000	acquisto di prestazioni di farmaceutica da farmacie ubicate nel proprio territorio (Farmaceutica convenzionata ex art. 8, c. 2, D. Lgs. 502/92): Dietetica																				
326	4.20.10.10.050.120.00.000	acquisto di prestazioni di farmaceutica da farmacie ubicate in altre province lombarde (Farmaceutica convenzionata ex art. 8, c. 2, D. Lgs. 502/92): Dietetica																				
326	4.20.10.10.050.130.00.000	acquisto di prestazioni di farmaceutica da farmacie ubicate fuori regione (Farmaceutica convenzionata ex art. 8, c. 2, D. Lgs. 502/92): Dietetica																				
326	4.20.10.10.050.150.00.000	acquisto di prestazioni di farmaceutica da farmacie ubicate nel proprio territorio (Farmaceutica convenzionata ex art. 8, c. 2, D. Lgs. 502/92): Dietetica																				
326	4.20.10.10.050.152.00.000	acquisto di prestazioni di farmaceutica da farmacie ubicate in altre province lombarde (Farmaceutica convenzionata ex art. 8, c. 2, D. Lgs. 502/92): Dietetica																				
326	4.20.10.10.050.154.00.000	acquisto di prestazioni di farmaceutica da farmacie ubicate fuori regione (Farmaceutica convenzionata ex art. 8, c. 2, D. Lgs. 502/92): Dietetica																				
326	4.20.10.10.050.210.00.000	Assistenza Integrativa (Dietetica) non erogata tramite Farmaceutica Convenzionata - Negozi non WebCare - (ex art. 8, c. 2, D.Lgs. 502/92)																				
326	4.20.10.10.050.215.00.000	Assistenza Integrativa (Dietetica) non erogata tramite Farmaceutica Convenzionata - WEBCARE - (ex art. 8, c. 2, D.Lgs. 502/92)																				
326	4.20.10.10.050.220.00.000	Assistenza Integrativa (Ausili per Diabetici) non erogata tramite Farmaceutica Convenzionata (ex art. 8, c. 2, D.Lgs. 502/92)																				
326	4.20.10.10.050.310.00.000	Assistenza Protesica non erogata tramite Farmaceutica Convenzionata (ex art. 8, c. 2, D.Lgs. 502/92) c.d. protesica "Maggiore"																				
326	4.20.10.10.050.320.00.000	Assistenza Protesica non erogata tramite Farmaceutica Convenzionata (ex art. 8, c. 2, D.Lgs. 502/92) c.d. protesica "Minore"																				
326	4.20.10.10.050.330.00.000	Assistenza Protesica non erogata tramite Farmaceutica Convenzionata (ex art. 8, c. 2, D.Lgs. 502/92) - Costi di gestione magazzino																				
326	4.20.10.10.050.332.00.000	Acquisto di prestazioni relative all'Assistenza Integrativa - Nutrizione Artificiale Enterale																				
326	4.20.10.10.050.334.00.000	Acquisto di prestazioni relative all'Assistenza Integrativa (SOLO Servizio Distributivo privato)																				
326	4.20.10.10.050.336.00.000	Acquisto di prestazioni relative all'Assistenza Protesica (SOLO Servizio Distributivo privato)																				
326	4.20.10.10.050.400.00.000	Acquisto di prestazioni relative all'Assistenza Protesica Extraregione																				
326	4.20.10.10.050.450.00.000	Acquisto di prestazioni relative all'Assistenza Integrativa Extraregione																				
326	4.20.10.10.050.800.00.000	Acquisto di prestazioni relative all'Assistenza Integrativa e Protesica (SOLO Servizio Distributivo da privato) (da non più utilizzare)																				
326	**4.20.10.10.060.000.00.000**	**B.2.A.6) Acquisti servizi sanitari per assistenza ospedaliera - Totale**																				
326	4.20.10.10.060.010.10.000	acquisto di Drg da strutture pubbliche ubicate nel proprio territorio: AO/Fondazioni pubbliche																				
326	4.20.10.10.060.010.20.000	acquisto di Drg da strutture pubbliche ubicate nel proprio territorio: altri soggetti pubblici																				
326	4.20.10.10.060.010.30.000	acquisto di Drg da strutture pubbliche ubicate in altre province della Lombardia: ASL/AO/Fondazioni pubbliche																				
326	4.20.10.10.060.010.40.000	acquisto di Drg da strutture pubbliche ubicate in altre province della Lombardia: altri soggetti pubblici																				
326	4.20.10.10.060.010.80.000	acquisto di Drg da strutture pubbliche ubicate fuori Regione (mobilità passiva in compensazione)																				
326	4.20.10.10.060.020.10.000	acquisto di Drg da erogatori privati ubicati nel proprio territorio: IRCCS privati																				
326	4.20.10.10.060.020.20.000	acquisto di Drg da erogatori privati ubicati nel proprio territorio: ospedali classificati																				
326	4.20.10.10.060.020.30.000	acquisto di Drg da erogatori privati ubicati nel proprio territorio: case di cura private																				
326	4.20.10.10.060.020.40.000	acquisto di Drg da erogatori privati ubicati in altre province della Lombardia: IRCCS privati																				
326	4.20.10.10.060.020.50.000	acquisto di Drg da erogatori privati ubicati in altre province della Lombardia: ospedali classificati																				
326	4.20.10.10.060.020.60.000	acquisto di Drg da erogatori privati ubicati in altre province della Lombardia: case di cura private																				
326	**4.20.10.10.070.000.00.000**	**B.2.A.7) Acquisto prestazioni di psichiatria residenziale e semiresidenziale - Totale**																				
326	4.20.10.10.070.010.10.000	acquisto di prestazioni di psichiatria in strutture pubbliche ubicate nel proprio territorio: AO/Fondazioni pubbliche																				
326	4.20.10.10.070.010.20.000	acquisto di prestazioni di psichiatria in strutture pubbliche ubicate nel proprio territorio: altri soggetti pubblici																				
326	4.20.10.10.070.010.30.000	acquisto di prestazioni di psichiatria in strutture pubbliche ubicate in altre province lombarde: ASL/AO/Fondazioni pubbliche																				
326	4.20.10.10.070.010.40.000	acquisto di prestazioni di psichiatria in strutture pubbliche ubicate in altre province lombarde: altri soggetti pubblici																				
326	4.20.10.10.070.010.50.000	acquisto di prestazioni di psichiatria in strutture pubbliche ubicate fuori regione (Mobilità passiva non soggetta a compensazione)																				
326	4.20.10.10.070.020.10.000	acquisto di prestazioni di psichiatria in strutture private accreditate a contratto ubicate nel proprio territorio																				
326	4.20.10.10.070.020.20.000	acquisto di prestazioni di psichiatria in strutture private accreditate a contratto ubicate in altre province lombarde																				
326	4.20.10.10.070.020.30.000	acquisto di prestazioni di psichiatria in strutture private accreditate NON a contratto ubicate nel proprio territorio																				
326	4.20.10.10.070.020.40.000	acquisto di prestazioni di psichiatria in strutture private accreditate NON a contratto ubicate in altre province lombarde																				
326	4.20.10.10.070.020.50.000	acquisto di prestazioni di psichiatria in strutture private ubicate fuori regione (Mobilità passiva non soggetta a compensazione)																				
326	**4.20.10.10.080.000.00.000**	**B.2.A.8) Acquisto prestazioni di distribuzione farmaci e File F - Totale**																				
326	4.20.10.10.080.010.10.000	acquisto farmaci file F da strutture pubbliche ubicate nel proprio territorio: AO/Fondazioni pubbliche																				
326	4.20.10.10.080.010.20.000	acquisto farmaci file F da strutture pubbliche ubicate nel proprio territorio: altri Enti pubblici																				
326	4.20.10.10.080.010.30.000	acquisto farmaci file F da strutture pubbliche ubicate in altre province della Regione: ASL/AO/Fondazioni pubbliche																				
326	4.20.10.10.080.010.40.000	acquisto farmaci file F da strutture pubbliche ubicate in altre province della Regione: altri Enti pubblici																				
326	4.20.10.10.080.010.50.000	acquisto farmaci file F da istituti penitenziari (anche per il tramite di AO/Fondazioni pubbliche)																				
326	4.20.10.10.080.010.80.000	acquisto farmaci file F fuori Regione (Mobilità passiva in compensazione)																				
326	4.20.10.10.080.020.10.000	Acquisto farmaci file F da erogatori privati ubicati nel proprio territorio: IRCCS privati																				
326	4.20.10.10.080.020.20.000	Acquisto farmaci file F da erogatori privati ubicati nel proprio territorio: ospedali classificati																				
326	4.20.10.10.080.020.30.000	Acquisto farmaci file F da erogatori privati ubicati nel proprio territorio: case di cura private																				
326	4.20.10.10.080.020.40.000	Acquisto farmaci file F da erogatori privati ubicati in altre province della Regione: IRCCS privati																				
326	4.20.10.10.080.020.50.000	Acquisto farmaci file F da erogatori privati ubicati in altre province della Regione: ospedali classificati																				
326	4.20.10.10.080.020.60.000	Acquisto farmaci file F da erogatori privati ubicati in altre province della Regione: case di cura private																				
326	4.20.10.10.080.030.10.000	acquisto farmaci "Doppio canale" (ex Nota CUF 37 più assigeno) da strutture pubbliche ubicate nel proprio territorio (rimborso farmaco più servizio): AO/Fondazioni pubbliche																				
326	4.20.10.10.080.030.20.000	acquisto farmaci "Doppio canale" (ex Nota CUF 37 più assigeno) da strutture pubbliche ubicate nel proprio territorio (rimborso farmaco più servizio): altri Enti pubblici																				
326	4.20.10.10.080.030.30.000	acquisto farmaci "Doppio canale" (ex Nota CUF 37 più assigeno) da strutture pubbliche ubicate in altre province (rimborso farmaco più servizio): ASL/AO/Fondazioni pubbliche																				
326	4.20.10.10.080.030.40.000	acquisto farmaci "Doppio canale" (ex Nota CUF 37 più assigeno) da strutture pubbliche ubicate in altre province (rimborso farmaco più servizio): altri Enti pubblici																				
326	4.20.10.10.080.050.80.000	Prestazioni di acquisto di "Doppio canale" da strutture ubicate fuori regione (Mobilità passiva in compensazione)																				
326	4.20.10.10.080.040.10.000	Prestazioni di acquisto più servizio distributivo di "Doppio canale" da soggetti privati ubicati nel proprio territorio																				
326	4.20.10.10.080.040.20.000	Prestazioni di acquisto più servizio distributivo di "Doppio canale" da soggetti privati ubicati in altre province																				
326	4.20.10.10.080.040.30.000	Acquisto di prestazioni derivanti dall'attività di "Doppio Canale" (SOLO Servizio Distributivo da privato)																				
326	4.20.10.10.080.050.10.000	acquisto farmaci "Primo Click" da strutture pubbliche ubicate nel proprio territorio: AO/Fondazioni pubbliche																				
326	4.20.10.10.080.050.20.000	acquisto farmaci "Primo Click" da strutture pubbliche ubicate nel proprio territorio: altri Enti pubblici																				
326	4.20.10.10.080.050.30.000	acquisto farmaci "Primo Click" da strutture pubbliche ubicate in altre province della Regione: AO/Fondazioni pubbliche																				
326	4.20.10.10.080.050.40.000	acquisto farmaci "Primo Click" da strutture pubbliche ubicate in altre province della Regione: altri Enti pubblici																				
326	4.20.10.10.080.050.80.000	acquisto farmaci "Primo Click" da strutture ubicate fuori Regione (Mobilità passiva in compensazione)																				
326	4.20.10.10.080.060.10.000	acquisto farmaci "Primo Click" da strutture private ubicate nel proprio territorio																				
326	4.20.10.10.080.060.20.000	acquisto farmaci "Primo Click" da strutture private ubicate in altre province della Regione																				
326	**4.20.10.10.090.000.00.000**	**B.2.A.9) Acquisto prestazioni termali in convenzione - Totale**																				
326	4.20.10.10.090.010.00.000	assistenza termale in convenzione ubicate nel proprio territorio																				
326	4.20.10.10.090.020.00.000	assistenza termale in convenzione ubicate in altre province della Regione																				
326	4.20.10.10.090.030.00.000	assistenza termale in convenzione fuori Regione (Mobilità passiva in compensazione)																				
326	**4.20.10.10.100.000.00.000**	**B.2.A.10) Acquisto prestazioni trasporto sanitario - Totale**																				
326	4.20.10.10.100.010.10.000	Trasporti sanitari per emergenza da pubblico (118)																				
326	4.20.10.10.100.010.20.000	Altri Trasporti sanitari da pubblico																				
326	4.20.10.10.100.010.80.000	Trasporti fuori regione (mobilità passiva in compensazione)																				
326	4.20.10.10.100.020.10.000	Trasporti sanitari per emergenza da privato (118)																				
326	4.20.10.10.100.020.20.000	Altri Trasporti sanitari da privato																				
326	**4.20.10.10.110.000.00.000**	**B.2.A.11) Acquisto prestazioni Socio-Sanitarie a rilevanza sanitaria - Totale**																				
326	4.20.10.10.110.010.10.010	acquisto di prestazioni socio sanitarie integrate da strutture ubicate nel proprio territorio: di cui da RSA pubbliche																				
326	4.20.10.10.110.010.10.040	acquisto di prestazioni socio sanitarie integrate da strutture ubicate nel proprio territorio: di cui da C.S.E. pubblici																				
326	4.20.10.10.110.010.10.090	acquisto di prestazioni socio sanitarie integrate da strutture ubicate nel proprio territorio: di cui da C.D.I. pubblici																				
326	4.20.10.10.110.010.10.060	acquisto di prestazioni socio sanitarie integrate da strutture ubicate nel proprio territorio: di cui da R.S.D. pubbliche																				
326	4.20.10.10.110.010.10.070	acquisto di prestazioni socio sanitarie integrate da strutture pubbliche ubicate nel proprio territorio: di cui per pazienti ex O.P. di fascia B (al netto delle tariffe di accreditamento)																				
326	4.20.10.10.110.010.20.010	acquisto di prestazioni socio sanitarie integrate da strutture ubicate nel proprio territorio: di cui da Centri Diurni per persone Disabili (C.D.D.) pubblici																				
326	4.20.10.10.110.010.10.080	acquisto di prestazioni socio sanitarie integrate da strutture ubicate nel proprio territorio: di cui da Comunità alloggio Socio Sanitarie per persone con disabilità (C.S.S.) pubbliche																				
326	4.20.10.10.110.010.10.100	acquisto di prestazioni socio sanitarie integrate da strutture ubicate nel proprio territorio: di cui per Hospice pubblici																				
326	4.20.10.10.110.010.10.110	acquisto di prestazioni socio sanitarie integrate da strutture ubicate nel proprio territorio: di cui per cure intermedie pubbliche																				
326	4.20.10.10.110.010.20.010	acquisto di prestazioni socio sanitarie integrate da strutture ubicate in altre province della Regione: di cui da RSA pubbliche																				
326	4.20.10.10.110.010.20.040	acquisto di prestazioni socio sanitarie integrate da strutture ubicate in altre province della Regione: di cui da C.S.E. pubblici																				
326	4.20.10.10.110.010.20.090	acquisto di prestazioni socio sanitarie integrate da strutture ubicate in altre province della Regione: di cui da C.D.I. pubblici																				
326	4.20.10.10.110.010.20.060	acquisto di prestazioni socio sanitarie integrate da strutture ubicate in altre province della Regione: di cui da R.S.D. pubbliche																				
326	4.20.10.10.110.010.20.070	acquisto di prestazioni socio sanitarie integrate da strutture pubbliche ubicate in altre province della Regione: di cui per pazienti ex O.P. di fascia B (al netto delle tariffe di accreditamento)																				

326	4.20.10.10.110.01.20.080	acquisto di prestazioni socio sanitarie integrate da strutture ubicate in altre province della Regione: di cui da Centri Diurni per persone Disabili (C.D.D.) pubblici																			
326	4.20.10.10.110.01.20.090	acquisto di prestazioni socio sanitarie integrate da strutture ubicate in altre province della Regione: di cui da Comunità alloggio Socio Sanitarie per persone con disabilità (C.S.S.) pubbliche																			
326	4.20.10.10.110.01.20.100	acquisto di prestazioni socio sanitarie integrate da strutture ubicate in altre province della Regione: di cui per Hospice pubblici																			
326	4.20.10.10.110.01.20.110	acquisto di prestazioni socio sanitarie integrate da strutture ubicate in altre province della Regione: di cui per cure intermedie pubbliche																			
326	4.20.10.10.110.01.30.010	acquisto di prestazioni socio sanitarie integrate da strutture ubicate fuori Regione: di cui da RSA pubbliche																			
326	4.20.10.10.110.01.30.020	acquisto di prestazioni socio sanitarie integrate da strutture ubicate fuori Regione: di cui da strutture per disabili pubbliche																			
326	4.20.10.10.110.01.30.030	acquisto di prestazioni socio sanitarie integrate da strutture pubbliche ubicate fuori Regione: di cui per pazienti ex O.P. di fascia B (al netto delle tariffe di accoglimento)																			
326	4.20.10.10.110.01.40.010	acquisto di prestazioni socio sanitarie integrate da strutture ubicate fuori Regione: di cui per Hospice pubblici																			
326	4.20.10.10.110.01.40.020	acquisto di servizi di assistenza domiciliare integrata (ADI) da pubblico																			
326	4.20.10.10.110.01.40.030	acquisto di prestazioni di assistenza domiciliare integrata (ADI) - voucher sociosanitario da pubblico																			
326	4.20.10.10.110.01.40.040	Acquisto servizi socio assistenziali da pubblico																			
326	4.20.10.10.110.01.40.050	Acquisto di voucher sociosanitari da ASL/AO/Fondazioni della Regione																			
326	4.20.10.10.110.01.80.010	Altri acquisti di prestazioni di servizi socio sanitari da ASL/AO/Fondazioni della Regione																			
326	4.20.10.10.110.01.80.020	Altri costi per prestazioni di servizi socio sanitari da pubblico																			
326	4.20.10.10.110.01.80.110	Altri acquisti di prestazioni di servizi socio assistenziali da ASL/AO/Fondazioni della Regione																			
326	4.20.10.10.110.01.80.130	Altri costi per prestazioni di servizi socio assistenziali da pubblico																			
326	4.20.10.10.110.02.10.010	acquisto di prestazioni socio sanitarie integrate da strutture ubicate nel proprio territorio: di cui da RSA private																			
326	4.20.10.10.110.02.10.040	acquisto di prestazioni socio sanitarie integrate da strutture ubicate nel proprio territorio: di cui da C.S.E. privati																			
326	4.20.10.10.110.02.10.050	acquisto di prestazioni socio sanitarie integrate da strutture ubicate nel proprio territorio: di cui da C.D.I. privati																			
326	4.20.10.10.110.02.10.060	acquisto di prestazioni socio sanitarie integrate da strutture ubicate nel proprio territorio: di cui da R.S.D. private																			
326	4.20.10.10.110.02.10.070	acquisto di prestazioni socio sanitarie integrate da strutture private ubicate nel proprio territorio: di cui per pazienti ex O.P. di fascia B (al netto delle tariffe di accoglimento)																			
326	4.20.10.10.110.02.10.080	acquisto di prestazioni socio sanitarie integrate da strutture ubicate nel proprio territorio: di cui da Centri Diurni per persone Disabili (C.D.D.) private																			
326	4.20.10.10.110.02.10.090	acquisto di prestazioni socio sanitarie integrate da strutture ubicate nel proprio territorio: di cui da Comunità alloggio Socio Sanitarie per persone con disabilità (C.S.S.) private																			
326	4.20.10.10.110.02.10.100	acquisto di prestazioni socio sanitarie integrate da strutture ubicate nel proprio territorio: di cui da Hospice privati																			
326	4.20.10.10.110.02.10.110	acquisto di prestazioni socio sanitarie integrate da strutture ubicate nel proprio territorio: di cui per cure intermedie private																			
326	4.20.10.10.110.02.20.010	acquisto di prestazioni socio sanitarie integrate da strutture ubicate in altre province della Regione: di cui da RSA private																			
326	4.20.10.10.110.02.20.040	acquisto di prestazioni socio sanitarie integrate da strutture ubicate in altre province della Regione: di cui da C.S.E. privati																			
326	4.20.10.10.110.02.20.050	acquisto di prestazioni socio sanitarie integrate da strutture ubicate in altre province della Regione: di cui da C.D.I. privati																			
326	4.20.10.10.110.02.20.060	acquisto di prestazioni socio sanitarie integrate da strutture ubicate in altre province della Regione: di cui da R.S.D. private																			
326	4.20.10.10.110.02.20.070	acquisto di prestazioni socio sanitarie integrate da strutture private ubicate in altre province della Regione: di cui per pazienti ex O.P. di fascia B (al netto delle tariffe di accoglimento)																			
326	4.20.10.10.110.02.20.080	acquisto di prestazioni socio sanitarie integrate da strutture ubicate in altre province della Regione: di cui da Centri Diurni per persone Disabili (C.D.D.) private																			
326	4.20.10.10.110.02.20.090	acquisto di prestazioni socio sanitarie integrate da strutture ubicate in altre province della Regione: di cui da Comunità alloggio Socio Sanitarie per persone con disabilità (C.S.S.) private																			
326	4.20.10.10.110.02.20.100	acquisto di prestazioni socio sanitarie integrate da strutture ubicate in altre province della Regione: di cui da Hospice privati																			
326	4.20.10.10.110.02.20.110	acquisto di prestazioni socio sanitarie integrate da strutture ubicate in altre province della Regione: di cui per cure intermedie private																			
326	4.20.10.10.110.02.30.010	acquisto di prestazioni socio sanitarie integrate da strutture ubicate fuori Regione: di cui da RSA private																			
326	4.20.10.10.110.02.30.020	acquisto di prestazioni socio sanitarie integrate da strutture ubicate fuori Regione: di cui da strutture per disabili private																			
326	4.20.10.10.110.02.30.030	acquisto di prestazioni socio sanitarie integrate da strutture ubicate fuori Regione: di cui da Hospice privati																			
326	4.20.10.11.110.02.40.010	acquisto di servizi di assistenza domiciliare integrata (ADI) da privato																			
326	4.20.10.11.110.02.40.030	acquisto di prestazioni di assistenza domiciliare integrata (ADI) - voucher sociosanitario da privato																			
326	4.20.10.11.110.02.50.010	acquisto di prestazioni per tossicodipendenti comunità terapeutiche private ubicate sul proprio territorio																			
326	4.20.10.11.110.02.50.030	acquisto di prestazioni per tossicodipendenti da comunità terapeutiche private ubicate in altre province della Regione																			
326	4.20.10.11.110.02.50.040	acquisto di prestazioni per tossicodipendenti da comunità terapeutiche private ubicate fuori Regione																			
326	4.20.10.11.110.02.60.010	acquisto di prestazioni da servizi multidisciplinari integrati (dipendenze) privati ubicati sul proprio territorio																			
326	4.20.10.11.110.02.60.020	acquisto di prestazioni da servizi multidisciplinari integrati (dipendenze) privati ubicati in altre province della Regione																			
326	4.20.10.11.110.02.65.010	acquisto di prestazioni socio sanitarie integrate da consultori familiari privati ubicati sul proprio territorio (prestazioni tariffate)																			
326	4.20.10.11.110.02.65.015	Riconoscimento funzioni ai consultori familiari privati ubicati sul proprio territorio																			
326	4.20.10.11.110.02.65.020	acquisto di prestazioni socio sanitarie integrate da consultori familiari privati ubicati in altre province della Regione																			
326	**4.20.10.10.120.00.00.000**	**B.2.A.12) Compartecipazione al personale per att. Libero-prof. (intramoenia) - Totale**																			
326	4.20.10.10.120.05.00.000	Compart. al personale att. libera professione ex art. 55 c.1 lett. a) - b) Ccnl - Area Ospedaliera																			
326	4.20.10.10.120.05.20.000	Compart. al personale att. libera professione ex art. 55 c.1 lett. a) - b) Ccnl - Area Specialistica																			
326	4.20.10.10.120.05.50.000	Compart. al personale att. libera professione ex art. 55 c.1 lett. a) - b) Ccnl - Area sanità pubblica																			
326	4.20.10.10.120.05.20.000	Servizi di consulenza sanitaria in area pagamento (art. 55 c.1 lett. c) d) ed ex art. 57-58 CCNL)																			
326	4.20.10.10.120.05.00.000	Servizi di consulenza sanitaria in area pagamento (art. 55 c.1 lett. c) d) ed ex art. 57-58 CCNL) - attività vAsl-Ao-Fondazioni della Regione																			
326	4.20.10.10.120.09.00.000	Servizi di consulenza sanitaria in area pagamento (art. 55 c.2 CCNL)																			
326	4.20.10.10.120.09.00.000	Servizi di consulenza sanitaria in area pagamento (art. 55 c.2 CCNL) vAsl-Ao-Fondazioni della Regione																			
326	**4.20.10.10.130.00.00.000**	**B.2.A.13) Rimborsi, assegni e contributi sanitari - Totale**																			
326	4.20.10.10.130.01.10.000	Contributi ad associazioni di volontariato																			
326	4.20.10.10.130.01.15.000	Contributi/Rimborsi per cure all'estero																			
326	4.20.10.10.130.01.20.000	Contributi/Rimborsi per assistenza indiretta																			
326	4.20.10.10.130.01.25.000	Contributi obbligatori Legge 210/92																			
326	4.20.10.10.130.01.30.000	Altre Contribuzioni Passive e sussidi																			
326	4.20.10.10.130.01.35.000	Altre Contribuzioni Passive e sussidi verso altre Asl/Ao/Fondazioni della regione																			
326	4.20.10.10.130.01.45.000	Fondo nazionale per le politiche sociali - risorse per la realizzazione del sistema integrato di interventi e servizi sociali (quota sanitaria)																			
326	4.20.10.10.130.01.50.000	Contributi per il mantenimento e lo sviluppo dei servizi socio-assistenziali																			
326	**4.20.10.10.140.00.00.000**	**B.2.A.14) Consulenze, Collaborazioni, Interinali e altre prestazioni di lavoro sanitarie e sociosanitarie - Totale**																			
326	4.20.10.10.140.01.10.000	Consulenze sanitarie da Asl/Ao/Fondazioni della Regione																			
326	4.20.10.10.140.01.15.000	Consulenze socio-sanitarie da Asl/Ao/Fondazioni della Regione																			
326	4.20.10.10.140.01.20.000	Consulenze scientifiche da Asl/Ao/Fondazioni della Regione																			
326	4.20.10.10.140.01.25.000	Consulenze sanitarie da altri enti pubblici																			
326	4.20.10.10.140.01.30.000	Consulenze socio-sanitarie da altri enti pubblici																			
326	4.20.10.10.140.01.35.000	Consulenze scientifiche da altri soggetti pubblici																			
326	4.20.10.10.140.01.40.000	Consulenze sanitarie da terzi																			
326	4.20.10.10.140.01.45.000	Consulenze socio-sanitarie da terzi																			
326	4.20.10.10.140.01.50.000	Consulenze scientifiche da terzi																			
326	4.20.10.10.140.02.10.000	Collaborazioni coordinate e continuative - area sanitaria																			
326	4.20.10.10.140.02.15.000	Collaborazioni coordinate e continuative - area a.s.s.t.																			
326	4.20.10.10.140.02.20.000	Collaborazioni coordinate e continuative - area ricerca																			
326	4.20.10.10.140.02.25.000	Collaborazioni coordinate e continuative - area sociale																			
326	4.20.10.10.140.02.30.000	Indennità a personale universitario - area sanitaria																			
326	4.20.10.10.140.02.35.000	Prestazioni lavoro interinale (sanitario) - da terzi																			
326	4.20.10.10.140.02.40.000	Prestazioni lavoro interinale (a.s.s.t) - da terzi																			
326	4.20.10.10.140.02.45.000	Prestazioni lavoro interinale (sociale) - da terzi																			
326	4.20.10.10.140.02.50.000	Prestazioni lavoro interinale (ricerca) da terzi																			
326	4.20.10.10.140.02.55.000	Prestazioni occasionali e altre prestazioni di lavoro sanitarie da terzi																			
326	4.20.10.10.140.02.60.000	Prestazioni occasionali e altre prestazioni di lavoro socio sanitarie da terzi																			
326	4.20.10.10.140.02.65.000	Prestazioni occasionali e altre prestazioni di lavoro sociali da terzi																			
326	4.20.10.10.140.02.70.000	Prestazioni occasionali e altre prestazioni di lavoro scientifiche da terzi																			
326	4.20.10.10.140.03.10.000	Rimborso degli oneri stipendiali del personale sanitario che presta servizio in azienda in posizione di comando in Asl/Ao/Fondazioni della Regione																			
326	4.20.10.10.140.03.20.000	Rimborso degli oneri stipendiali del personale sanitario che presta servizio in azienda in posizione di comando in altri Enti pubblici e Università																			
326	4.20.10.10.140.03.30.000	Rimborso degli oneri stipendiali del personale sanitario che presta servizio in azienda in posizione di comando dalla Regione Lombardia																			
326	4.20.10.10.140.03.40.000	Rimborso degli oneri stipendiali del personale sanitario che presta servizio in azienda in posizione di comando da Aziende di altre Regioni																			
326	**4.20.10.10.150.00.00.000**	**B.2.A.15) Altri servizi sanitari e sociosanitari a rilevanza sanitaria - Totale**																			
326	4.20.10.10.150.01.10.000	Altre prestazioni per servizi sanitari da ASL/AO/Fondazioni della Regione																			
326	4.20.10.10.150.01.15.000	Altre prestazioni per servizi socio sanitari da ASL/AO/Fondazioni della Regione																			
326	4.20.10.10.150.01.20.000	Altre prestazioni per servizi sanitari da pubblico																			
326	4.20.10.10.150.01.25.000	Altre prestazioni per servizi socio sanitari da pubblico																			
326	4.20.10.10.150.01.30.000	Servizi sanitari appaltati o in "service" da pubblico																			
326	4.20.10.10.150.01.35.000	Altre prestazioni per servizi sanitari da Extraregione																			
326	4.20.10.10.150.01.40.000	Altre prestazioni per servizi socio sanitari Extraregione																			
326	4.20.10.10.150.02.10.000	Altre prestazioni per servizi sanitari da terzi																			
326	4.20.10.10.150.02.15.000	Altre prestazioni per servizi socio sanitari da terzi																			
326	4.20.10.10.150.02.20.000	Altre prestazioni per servizi della ricerca da terzi																			
326	4.20.10.10.150.02.25.000	Altre prestazioni per servizi socio assistenziali da terzi																			
326	4.20.10.10.150.02.30.000	Servizi sanitari appaltati o in "service" da terzi																			
326	4.20.10.10.150.02.35.000	Assegni di studio scuole infermieri																			
326	4.20.10.10.150.02.90.000	Costi per differenziale tariffe TUC																			
326	4.20.10.10.150.90.10.000	Costi per servizi sanitari - Mobilità internazionale passiva																			
326	**4.20.10.20.000.00.00.000**	**B.2.B) Acquisti di servizi non sanitari - Totale**																			
326	**4.20.10.20.010.00.00.000**	**B.2.B.1) Servizi non sanitari -Totale**																			
326	4.20.10.20.010.01.10.000	Lavanderia																			
326	4.20.10.20.010.01.15.000	Pulizia																			
326	4.20.10.20.010.01.20.000	Mensa																			
326	4.20.10.20.010.01.25.000	Riscaldamento																			
326	4.20.10.20.010.01.30.000	Servizi di elaborazione dati																			
326	4.20.10.20.010.01.35.000	Trasporti non sanitari (se non addebitati in fattura dai fornitori di materiale e merci)																			
326	4.20.10.20.010.01.40.000	Smaltimento rifiuti																			
326	4.20.10.20.010.02.10.000	Utenze telefoniche																			
326	4.20.10.20.010.02.20.000	Utenze elettriche																			
326	4.20.10.20.010.02.30.000	Acqua, gas, combustibile																			
326	4.20.10.20.010.02.40.000	Servizi esterni di vigilanza																			
326	4.20.10.20.010.02.80.000	Altre Utenze																			
326	4.20.10.20.010.03.10.000	Assicurazioni Premi per R.C. Professionale																			
326	4.20.10.20.010.03.20.000	Assicurazioni Altri premi																			
326	4.20.10.20.010.04.10.000	Acquisto di altri servizi non sanitari da Asl/Ao/Fondazioni della Regione																			
326	4.20.10.20.010.04.20.000	Acquisto di altri servizi non sanitari da pubblico																			
326	4.20.10.20.010.05.10.000	Servizi postali e telex																			
326	4.20.10.20.010.05.15.000	Pubblicità e promozione																			

326	4.20.10.20.010.050.20.000	Rimborso spese di viaggio e soggiorno																			
326	4.20.10.20.010.050.25.000	Altri servizi non sanitari acquistati in "Service"																			
326	4.20.10.20.010.050.80.000	Altri servizi non sanitari																			
326	**4.20.10.20.020.000.00.000**	**(B.2.B.2) Consulenze, Collaborazioni, Interinale e altre prestazioni di lavoro non sanitarie - Totale**																			
326	4.20.10.20.020.010.10.030	Consulenze non sanitarie da ASL/AO/Fondazioni della Regione																			
326	4.20.10.20.020.010.10.070	Consulenze non sanitarie da altri enti pubblici																			
326	4.20.10.20.020.010.20.010	Servizi per consulenze Amministrative - da privato																			
326	4.20.10.20.020.010.20.020	Servizi per consulenze Tecniche - da privato																			
326	4.20.10.20.020.010.20.030	Servizi per consulenze Legali - da privato																			
326	4.20.10.20.020.010.20.040	Servizi per consulenze Notarili - da privato																			
326	4.20.10.20.020.020.10.000	Spese per collaborazioni coordinate e continuative Amministrative - da privato																			
326	4.20.10.20.020.020.20.000	Spese per collaborazioni coordinate e continuative Tecniche - da privato																			
326	4.20.10.20.020.020.25.000	Indennità a personale universitario - area non sanitaria																			
326	4.20.10.20.020.020.30.000	Prestazioni lavoro interinale Amministrativo (non sanitario) - da privato																			
326	4.20.10.20.020.020.40.000	Prestazioni lavoro interinale Tecnico (non sanitario) - da privato																			
326	4.20.10.20.020.020.50.000	Prestazioni occasionali e altre prestazioni di lavoro non sanitarie - da privato																			
326	4.20.10.20.020.020.60.000	Personale religioso																			
326	4.20.10.20.020.030.10.000	Rimborso degli oneri stipendiali del personale non sanitario che presta servizio in azienda in posizione di comando in ASL/AO/Fondazioni della Regione																			
326	4.20.10.20.020.030.20.000	Rimborso degli oneri stipendiali del personale non sanitario che presta servizio in azienda in posizione di comando in altri Enti pubblici e Università																			
326	4.20.10.20.020.030.30.000	Rimborso degli oneri stipendiali del personale non sanitario che presta servizio in azienda in posizione di comando dalla Regione Lombardia																			
326	4.20.10.20.020.030.40.000	Rimborso degli oneri stipendiali del personale non sanitario che presta servizio in Azienda di altre Regioni																			
326	**4.20.10.20.030.000.00.000**	**(B.2.B.3) Formazione (internalizzata e non) - Totale**																			
326	4.20.10.20.030.010.00.000	Formazione esternalizzata da pubblico (ref. Università, ...)																			
326	4.20.10.20.030.020.00.000	Formazione esternalizzata da ASL/AO/Fondazioni della Regione																			
326	4.20.10.20.030.110.00.000	Formazione esternalizzata da privato																			
326	4.20.10.20.030.120.00.000	Formazione non esternalizzata da privato																			
326	**4.20.15.00.000.000.00.000**	**(B.3) Manutenzione e riparazione (ordinaria esternalizzata) - Totale**																			
326	4.20.15.10.000.000.00.000	Manutenzione e riparazione ordinaria esternalizzata per mobili e loro pertinenze																			
326	4.20.15.15.000.000.00.000	Manutenzione e riparazione ordinaria esternalizzata per impianti e macchinari																			
326	4.20.15.20.000.000.00.000	Manutenzione e riparazione ordinaria esternalizzata per mobili e macchine																			
326	4.20.15.30.000.000.00.000	Manutenzione e riparazione ordinaria esternalizzata per attrezzature tecnico-scientifiche sanitarie																			
326	4.20.15.40.000.000.00.000	Manutenzione e riparazione ordinaria esternalizzata per automezzi sanitari																			
326	4.20.15.50.000.000.00.000	Manutenzione e riparazione ordinaria esternalizzata per automezzi non sanitari																			
326	4.20.15.80.000.000.00.000	Altre manutenzioni e riparazioni																			
326	4.20.15.90.000.000.00.000	Manutenzione e riparazioni da Ad/Ao/Fondazioni della Regione																			
326	**4.20.30.00.000.000.00.000**	**(B.4) - Godimento di beni di terzi - Totale**																			
326	4.20.30.10.010.000.00.000	Affitti passivi																			
326	4.20.30.10.020.000.00.000	Spese condominiali																			
326	4.20.30.20.010.000.00.000	Canoni di Noleggio sanitari (esclusa protesica)																			
326	4.20.30.20.015.000.00.000	Canoni di Noleggio sanitari relativi a protesica																			
326	4.20.30.20.020.000.00.000	Canoni di Noleggio non sanitari																			
326	4.20.30.30.010.000.00.000	Canoni di leasing sanitari																			
326	4.20.30.30.020.000.00.000	Canoni di leasing non sanitari																			
326	4.20.30.80.010.000.00.000	Locazioni e noleggi da Ad/Ao/Fondazioni della Regione																			
326	4.20.25.00.000.000.00.000	Costo del Personale (Totale)																			
326	**4.20.25.10.000.000.00.000**	**(B.5 Personale del ruolo sanitario - Totale**																			
326	4.20.25.10.010.010.00.000	Ruolo Sanitario - T.INDETERMINATO - - Personale dirigente medico / veterinario - Competenze fisse																			
326	4.20.25.10.010.020.00.000	Ruolo Sanitario - T.INDETERMINATO - - Personale dirigente medico / veterinario - Straordinario																			
326	4.20.25.10.010.025.00.000	Ruolo Sanitario - T.INDETERMINATO - - Personale dirigente medico / veterinario - Retr. Posizione																			
326	4.20.25.10.010.030.00.000	Ruolo Sanitario - T.INDETERMINATO - - Personale dirigente medico / veterinario - Indennità varie																			
326	4.20.25.10.010.040.00.000	Ruolo Sanitario - T.INDETERMINATO - - Personale dirigente medico / veterinario - Competenze personale comandato																			
326	4.20.25.10.010.050.00.000	Ruolo Sanitario - T.INDETERMINATO - - Personale dirigente medico / veterinario - Incentivazione (retribuzione di risultato)																			
326	4.20.25.10.010.060.00.000	Ruolo Sanitario - T.INDETERMINATO - - Personale dirigente medico / veterinario - Risorse aggiungive regionali																			
326	4.20.25.10.010.070.00.000	Ruolo Sanitario - T.INDETERMINATO - - Personale dirigente medico / veterinario - Accantonamento per ferie maturate e non godute																			
326	4.20.25.10.010.110.00.000	Ruolo Sanitario - T.INDETERMINATO - - Personale dirigente medico / veterinario - Oneri sociali*																			
326	4.20.25.10.010.210.00.000	Ruolo Sanitario - T.INDETERMINATO - - Personale dirigente medico / veterinario - Accantonamento a TFR																			
326	4.20.25.10.010.220.00.000	Ruolo Sanitario - T.INDETERMINATO - - Personale dirigente medico / veterinario - Accantonamento trattamento quiescenza e simili																			
326	4.20.25.10.010.800.00.000	Ruolo Sanitario - T.INDETERMINATO - - Personale dirigente medico / veterinario - Altri costi del personale																			
326	4.20.25.10.012.010.00.000	Ruolo Sanitario - T.DETERMINATO - - Personale dirigente medico / veterinario - Competenze fisse																			
326	4.20.25.10.012.020.00.000	Ruolo Sanitario - T.DETERMINATO - - Personale dirigente medico / veterinario - Straordinario																			
326	4.20.25.10.012.025.00.000	Ruolo Sanitario - T.DETERMINATO - - Personale dirigente medico / veterinario - Retr. Posizione																			
326	4.20.25.10.012.030.00.000	Ruolo Sanitario - T.DETERMINATO - - Personale dirigente medico / veterinario - Indennità varie																			
326	4.20.25.10.012.040.00.000	Ruolo Sanitario - T.DETERMINATO - - Personale dirigente medico / veterinario - Competenze personale comandato																			
326	4.20.25.10.012.050.00.000	Ruolo Sanitario - T.DETERMINATO - - Personale dirigente medico / veterinario - Incentivazione (retribuzione di risultato)																			
326	4.20.25.10.012.060.00.000	Ruolo Sanitario - T.DETERMINATO - - Personale dirigente medico / veterinario - Risorse aggiungive regionali																			
326	4.20.25.10.012.070.00.000	Ruolo Sanitario - T.DETERMINATO - - Personale dirigente medico / veterinario - Accantonamento per ferie maturate e non godute																			
326	4.20.25.10.012.110.00.000	Ruolo Sanitario - T.DETERMINATO - - Personale dirigente medico / veterinario - Oneri sociali*																			
326	4.20.25.10.012.210.00.000	Ruolo Sanitario - T.DETERMINATO - - Personale dirigente medico / veterinario - Accantonamento a TFR																			
326	4.20.25.10.012.220.00.000	Ruolo Sanitario - T.DETERMINATO - - Personale dirigente medico / veterinario - Accantonamento trattamento quiescenza e simili																			
326	4.20.25.10.012.800.00.000	Ruolo Sanitario - T.DETERMINATO - - Personale dirigente medico / veterinario - Altri costi del personale																			
326	4.20.25.10.014.010.00.000	Ruolo Sanitario - T.ALTRO - - Personale dirigente medico / veterinario - Competenze fisse																			
326	4.20.25.10.014.020.00.000	Ruolo Sanitario - T.ALTRO - - Personale dirigente medico / veterinario - Straordinario																			
326	4.20.25.10.014.025.00.000	Ruolo Sanitario - T.ALTRO - - Personale dirigente medico / veterinario - Retr. Posizione																			
326	4.20.25.10.014.030.00.000	Ruolo Sanitario - T.ALTRO - - Personale dirigente medico / veterinario - Indennità varie																			
326	4.20.25.10.014.040.00.000	Ruolo Sanitario - T.ALTRO - - Personale dirigente medico / veterinario - Competenze personale comandato																			
326	4.20.25.10.014.050.20.000	Ruolo Sanitario - T.ALTRO - - Personale dirigente medico / veterinario - Incentivazione (retribuzione di risultato)																			
326	4.20.25.10.014.060.00.000	Ruolo Sanitario - T.ALTRO - - Personale dirigente medico / veterinario - Risorse aggiungive regionali																			
326	4.20.25.10.014.070.00.000	Ruolo Sanitario - T.ALTRO - - Personale dirigente medico / veterinario - Accantonamento per ferie maturate e non godute																			
326	4.20.25.10.014.110.00.000	Ruolo Sanitario - T.ALTRO - - Personale dirigente medico / veterinario - Oneri sociali*																			
326	4.20.25.10.014.210.00.000	Ruolo Sanitario - T.ALTRO - - Personale dirigente medico / veterinario - Accantonamento a TFR																			
326	4.20.25.10.014.220.00.000	Ruolo Sanitario - T.ALTRO - - Personale dirigente medico / veterinario - Accantonamento trattamento quiescenza e simili																			
326	4.20.25.10.014.800.00.000	Ruolo Sanitario - T.ALTRO - - Personale dirigente medico / veterinario - Altri costi del personale																			
326	4.20.25.10.020.010.00.000	Ruolo Sanitario - T.INDETERMINATO- - Personale dirigente non medico - Competenze fisse																			
326	4.20.25.10.020.020.00.000	Ruolo Sanitario - T.INDETERMINATO- - Personale dirigente non medico - Straordinario																			
326	4.20.25.10.020.025.00.000	Ruolo Sanitario - T.INDETERMINATO- - Personale dirigente non medico - Retr. Posizione																			
326	4.20.25.10.020.030.00.000	Ruolo Sanitario - T.INDETERMINATO- - Personale dirigente non medico - Indennità varie																			
326	4.20.25.10.020.040.00.000	Ruolo Sanitario - T.INDETERMINATO- - Personale dirigente non medico - Competenze personale comandato																			
326	4.20.25.10.020.050.00.000	Ruolo Sanitario - T.INDETERMINATO- - Personale dirigente non medico - Incentivazione (retribuzione di risultato)																			
326	4.20.25.10.020.060.00.000	Ruolo Sanitario - T.INDETERMINATO- - Personale dirigente non medico - Risorse aggiungive regionali																			
326	4.20.25.10.020.070.00.000	Ruolo Sanitario - T.INDETERMINATO- - Personale dirigente non medico - Accantonamento per ferie maturate e non godute																			
326	4.20.25.10.020.110.00.000	Ruolo Sanitario - T.INDETERMINATO- - Personale dirigente non medico - Oneri sociali*																			
326	4.20.25.10.020.210.00.000	Ruolo Sanitario - T.INDETERMINATO- - Personale dirigente non medico - Accantonamento a TFR																			
326	4.20.25.10.020.220.00.000	Ruolo Sanitario - T.INDETERMINATO- - Personale dirigente non medico - Accantonamento trattamento quiescenza e simili																			
326	4.20.25.10.020.800.00.000	Ruolo Sanitario - T.INDETERMINATO- - Personale dirigente non medico - Altri costi del personale																			
326	4.20.25.10.022.010.00.000	Ruolo Sanitario - T.DETERMINATO - - Personale dirigente non medico - Competenze fisse																			
326	4.20.25.10.022.020.00.000	Ruolo Sanitario - T.DETERMINATO - - Personale dirigente non medico - Straordinario																			
326	4.20.25.10.022.025.00.000	Ruolo Sanitario - T.DETERMINATO - - Personale dirigente non medico - Retr. Posizione																			
326	4.20.25.10.022.030.00.000	Ruolo Sanitario - T.DETERMINATO - - Personale dirigente non medico - Indennità varie																			
326	4.20.25.10.022.040.00.000	Ruolo Sanitario - T.DETERMINATO - - Personale dirigente non medico - Competenze personale comandato																			
326	4.20.25.10.022.050.00.000	Ruolo Sanitario - T.DETERMINATO - - Personale dirigente non medico - Incentivazione (retribuzione di risultato)																			
326	4.20.25.10.022.060.00.000	Ruolo Sanitario - T.DETERMINATO - - Personale dirigente non medico - Risorse aggiungive regionali																			
326	4.20.25.10.022.070.00.000	Ruolo Sanitario - T.DETERMINATO - - Personale dirigente non medico - Accantonamento per ferie maturate e non godute																			
326	4.20.25.10.022.110.00.000	Ruolo Sanitario - T.DETERMINATO - - Personale dirigente non medico - Oneri sociali*																			
326	4.20.25.10.022.210.00.000	Ruolo Sanitario - T.DETERMINATO - - Personale dirigente non medico - Accantonamento a TFR																			
326	4.20.25.10.022.220.00.000	Ruolo Sanitario - T.DETERMINATO - - Personale dirigente non medico - Accantonamento trattamento quiescenza e simili																			
326	4.20.25.10.022.800.00.000	Ruolo Sanitario - T.DETERMINATO - - Personale dirigente non medico - Altri costi del personale																			
326	4.20.25.10.024.010.00.000	Ruolo Sanitario - ALTRO - - Personale dirigente non medico - Competenze fisse																			
326	4.20.25.10.024.020.00.000	Ruolo Sanitario - ALTRO - - Personale dirigente non medico - Straordinario																			
326	4.20.25.10.024.025.00.000	Ruolo Sanitario - ALTRO - - Personale dirigente non medico - Retr. Posizione																			
326	4.20.25.10.024.030.00.000	Ruolo Sanitario - ALTRO - - Personale dirigente non medico - Indennità varie																			
326	4.20.25.10.024.040.00.000	Ruolo Sanitario - ALTRO - - Personale dirigente non medico - Competenze personale comandato																			
326	4.20.25.10.024.050.00.000	Ruolo Sanitario - ALTRO - - Personale dirigente non medico - Incentivazione (retribuzione di risultato)																			
326	4.20.25.10.024.060.00.000	Ruolo Sanitario - ALTRO - - Personale dirigente non medico - Risorse aggiungive regionali																			
326	4.20.25.10.024.070.00.000	Ruolo Sanitario - ALTRO - - Personale dirigente non medico - Accantonamento per ferie maturate e non godute																			
326	4.20.25.10.024.110.00.000	Ruolo Sanitario - ALTRO - - Personale dirigente non medico - Oneri sociali*																			
326	4.20.25.10.024.210.00.000	Ruolo Sanitario - ALTRO - - Personale dirigente non medico - Accantonamento a TFR																			
326	4.20.25.10.024.220.00.000	Ruolo Sanitario - ALTRO - - Personale dirigente non medico - Accantonamento trattamento quiescenza e simili																			
326	4.20.25.10.024.800.00.000	Ruolo Sanitario - ALTRO - - Personale dirigente non medico - Altri costi del personale																			
326	4.20.25.10.110.010.00.000	Ruolo Sanitario - T.INDETERMINATO- - Personale comparto - Competenze fisse																			
326	4.20.25.10.110.020.00.000	Ruolo Sanitario - T.INDETERMINATO- - Personale comparto - Straordinario																			
326	4.20.25.10.110.030.00.000	Ruolo Sanitario - T.INDETERMINATO- - Personale comparto - Indennità varie																			
326	4.20.25.10.110.035.00.000	Ruolo Sanitario - T.INDETERMINATO- - Personale comparto - Incentivazione alla produttività collettiva																			
326	4.20.25.10.110.040.00.000	Ruolo Sanitario - T.INDETERMINATO- - Personale comparto - Competenze personale comandato																			
326	4.20.25.10.110.060.00.000	Ruolo Sanitario - T.INDETERMINATO- - Personale comparto - Risorse aggiungive regionali																			
326	4.20.25.10.110.060.00.000	Ruolo Sanitario - T.INDETERMINATO- - Personale comparto - Accantonamento per ferie maturate e non godute																			
326	4.20.25.10.110.110.00.000	Ruolo Sanitario - T.INDETERMINATO- - Personale comparto - Oneri sociali*																			
326	4.20.25.10.110.210.00.000	Ruolo Sanitario - T.INDETERMINATO- - Personale comparto - Accantonamento a TFR																			
326	4.20.25.10.110.220.00.000	Ruolo Sanitario - T.INDETERMINATO- - Personale comparto - Accantonamento trattamento quiescenza e simili																			
326	4.20.25.10.110.800.00.000	Ruolo Sanitario - T.INDETERMINATO- - Personale comparto - Altri costi del personale																			
326	4.20.25.10.112.010.00.000	Ruolo Sanitario - T.DETERMINATO - - Personale comparto - Competenze fisse																			
326	4.20.25.10.112.020.00.000	Ruolo Sanitario - T.DETERMINATO - - Personale comparto - Straordinario																			
326	4.20.25.10.112.030.00.000	Ruolo Sanitario - T.DETERMINATO - - Personale comparto - Indennità varie																			
326	4.20.25.10.112.035.00.000	Ruolo Sanitario - T.DETERMINATO - - Personale comparto - Incentivazione alla produttività collettiva																			
326	4.20.25.10.112.040.00.000	Ruolo Sanitario - T.DETERMINATO - - Personale comparto - Competenze personale comandato																			
326	4.20.25.10.112.050.00.000	Ruolo Sanitario - T.DETERMINATO - - Personale comparto - Risorse aggiungive regionali																			
326	4.20.25.10.112.060.00.000	Ruolo Sanitario - T.DETERMINATO - - Personale comparto - Accantonamento per ferie maturate e non godute																			
326	4.20.25.10.112.110.00.000	Ruolo Sanitario - T.DETERMINATO - - Personale comparto - Oneri sociali*																			

326	4.20.25.20.112.210.00.000	Ruolo Sanitario - T.DETERMINATO- - Personale comparto - Accantonamento a TFR																			
326	4.20.25.20.112.220.00.000	Ruolo Sanitario - T.DETERMINATO- - Personale comparto - Accantonamento trattamento quiescenza e simili																			
326	4.20.25.20.112.800.00.000	Ruolo Sanitario - T.DETERMINATO- - Personale comparto - Altri costi del personale																			
326	4.20.25.20.114.010.00.000	Ruolo Sanitario - T.ALTRO- - Personale comparto - Competenze fisse																			
326	4.20.25.20.114.020.00.000	Ruolo Sanitario - T.ALTRO- - Personale comparto - Straordinario																			
326	4.20.25.20.114.030.00.000	Ruolo Sanitario - T.ALTRO- - Personale comparto - Indennità varie																			
326	4.20.25.20.114.035.00.000	Ruolo Sanitario - T.ALTRO- - Personale comparto - Incentivazione alla produttività collettiva																			
326	4.20.25.20.114.040.00.000	Ruolo Sanitario - T.ALTRO- - Personale comparto - Competenze personale comandato																			
326	4.20.25.20.114.050.00.000	Ruolo Sanitario - T.ALTRO- - Personale comparto - Risorse aggiungive regionali																			
326	4.20.25.20.114.060.00.000	Ruolo Sanitario - T.ALTRO- - Personale comparto - Accantonamento per ferie maturate e non godute																			
326	4.20.25.20.114.110.00.000	Ruolo Sanitario - T.ALTRO- - Personale comparto - Oneri sociali*																			
326	4.20.25.20.114.210.00.000	Ruolo Sanitario - T.ALTRO- - Personale comparto - Accantonamento a TFR																			
326	4.20.25.20.114.220.00.000	Ruolo Sanitario - T.ALTRO- - Personale comparto - Accantonamento trattamento quiescenza e simili																			
326	4.20.25.20.114.800.00.000	Ruolo Sanitario - T.ALTRO- - Personale comparto - Altri costi del personale																			
326	**4.20.25.20.000.000.00.000**	**B.6 Personale del ruolo professionale - Totale**																			
326	4.20.25.20.020.010.00.000	Ruolo professionale - T.INDETERMINATO- Personale dirigente - Competenze fisse																			
326	4.20.25.20.020.020.00.000	Ruolo professionale - T.INDETERMINATO- Personale dirigente - Straordinario																			
326	4.20.25.20.020.025.00.000	Ruolo professionale - T.INDETERMINATO- Personale dirigente - Retr. Posizione																			
326	4.20.25.20.020.030.00.000	Ruolo professionale - T.INDETERMINATO- Personale dirigente - Indennità varie																			
326	4.20.25.20.020.040.00.000	Ruolo professionale - T.INDETERMINATO- Personale dirigente - Competenze Ruolo professionale - T.INDETERMINATO- Personale comandato																			
326	4.20.25.20.020.050.00.000	Ruolo professionale - T.INDETERMINATO- Personale dirigente - Incentivazione (retribuzione di risultato)																			
326	4.20.25.20.020.060.00.000	Ruolo professionale - T.INDETERMINATO- Personale dirigente - Risorse aggiungive regionali																			
326	4.20.25.20.020.070.00.000	Ruolo professionale - T.INDETERMINATO- Personale dirigente - Accantonamento per ferie maturate e non godute																			
326	4.20.25.20.020.110.00.000	Ruolo professionale - T.INDETERMINATO- Personale dirigente - Oneri sociali*																			
326	4.20.25.20.020.210.00.000	Ruolo professionale - T.INDETERMINATO- Personale dirigente - Accantonamento a TFR																			
326	4.20.25.20.020.220.00.000	Ruolo professionale - T.INDETERMINATO- Personale dirigente - Accantonamento trattamento quiescenza e simili																			
326	4.20.25.20.020.800.00.000	Ruolo professionale - T.INDETERMINATO- Personale dirigente - Altri costi del Ruolo professionale -																			
326	4.20.25.20.022.010.00.000	Ruolo professionale - T.DETERMINATO- Personale dirigente - Competenze fisse																			
326	4.20.25.20.022.020.00.000	Ruolo professionale - T.DETERMINATO- Personale dirigente - Straordinario																			
326	4.20.25.20.022.025.00.000	Ruolo professionale - T.DETERMINATO- Personale dirigente - Retr. Posizione																			
326	4.20.25.20.022.030.00.000	Ruolo professionale - T.DETERMINATO- Personale dirigente - Indennità varie																			
326	4.20.25.20.022.040.00.000	Ruolo professionale - T.DETERMINATO- Personale dirigente - Competenze Ruolo professionale - T.DETERMINATO- Personale comandato																			
326	4.20.25.20.022.050.00.000	Ruolo professionale - T.DETERMINATO- Personale dirigente - Incentivazione (retribuzione di risultato)																			
326	4.20.25.20.022.060.00.000	Ruolo professionale - T.DETERMINATO- Personale dirigente - Risorse aggiungive regionali																			
326	4.20.25.20.022.070.00.000	Ruolo professionale - T.DETERMINATO- Personale dirigente - Accantonamento per ferie maturate e non godute																			
326	4.20.25.20.022.110.00.000	Ruolo professionale - T.DETERMINATO- Personale dirigente - Oneri sociali*																			
326	4.20.25.20.022.210.00.000	Ruolo professionale - T.DETERMINATO- Personale dirigente - Accantonamento a TFR																			
326	4.20.25.20.022.220.00.000	Ruolo professionale - T.DETERMINATO- Personale dirigente - Accantonamento trattamento quiescenza e simili																			
326	4.20.25.20.022.800.00.000	Ruolo professionale - T.DETERMINATO- Personale dirigente - Altri costi del Ruolo professionale -																			
326	4.20.25.20.024.010.00.000	Ruolo professionale - T.ALTRO- Personale dirigente - Competenze fisse																			
326	4.20.25.20.024.020.00.000	Ruolo professionale - T.ALTRO- Personale dirigente - Straordinario																			
326	4.20.25.20.024.025.00.000	Ruolo professionale - T.ALTRO- Personale dirigente - Retr. Posizione																			
326	4.20.25.20.024.030.00.000	Ruolo professionale - T.ALTRO- Personale dirigente - Indennità varie																			
326	4.20.25.20.024.040.00.000	Ruolo professionale - T.ALTRO- Personale dirigente - Competenze Ruolo professionale - T.ALTRO- Personale comandato																			
326	4.20.25.20.024.050.00.000	Ruolo professionale - T.ALTRO- Personale dirigente - Incentivazione (retribuzione di risultato)																			
326	4.20.25.20.024.060.00.000	Ruolo professionale - T.ALTRO- Personale dirigente - Risorse aggiungive regionali																			
326	4.20.25.20.024.070.00.000	Ruolo professionale - T.ALTRO- Personale dirigente - Accantonamento per ferie maturate e non godute																			
326	4.20.25.20.024.110.00.000	Ruolo professionale - T.ALTRO- Personale dirigente - Oneri sociali*																			
326	4.20.25.20.024.210.00.000	Ruolo professionale - T.ALTRO- Personale dirigente - Accantonamento a TFR																			
326	4.20.25.20.024.220.00.000	Ruolo professionale - T.ALTRO- Personale dirigente - Accantonamento trattamento quiescenza e simili																			
326	4.20.25.20.024.800.00.000	Ruolo professionale - T.ALTRO- Personale dirigente - Altri costi del Ruolo professionale -																			
326	4.20.25.20.110.010.00.000	Ruolo professionale - T.INDETERMINATO - Personale comparto - Competenze fisse																			
326	4.20.25.20.110.020.00.000	Ruolo professionale - T.INDETERMINATO - Personale comparto - Straordinario																			
326	4.20.25.20.110.030.00.000	Ruolo professionale - T.INDETERMINATO - Personale comparto - Indennità varie																			
326	4.20.25.20.110.035.00.000	Ruolo professionale - T.INDETERMINATO - Personale comparto - Incentivazione alla produttività collettiva																			
326	4.20.25.20.110.040.00.000	Ruolo professionale - T.INDETERMINATO - Personale comparto - Competenze Ruolo professionale - Personale comandato																			
326	4.20.25.20.110.050.00.000	Ruolo professionale - T.INDETERMINATO - Personale comparto - Risorse aggiungive regionali																			
326	4.20.25.20.110.060.00.000	Ruolo professionale - T.INDETERMINATO - Personale comparto - Accantonamento per ferie maturate e non godute																			
326	4.20.25.20.110.110.00.000	Ruolo professionale - T.INDETERMINATO - Personale comparto - Oneri sociali*																			
326	4.20.25.20.110.210.00.000	Ruolo professionale - T.INDETERMINATO - Personale comparto - Accantonamento a TFR																			
326	4.20.25.20.110.220.00.000	Ruolo professionale - T.INDETERMINATO - Personale comparto - Accantonamento trattamento quiescenza e simili																			
326	4.20.25.20.110.800.00.000	Ruolo professionale - T.INDETERMINATO - Personale comparto - Altri costi del personale																			
326	4.20.25.20.112.010.00.000	Ruolo professionale - T.DETERMINATO - Personale comparto - Competenze fisse																			
326	4.20.25.20.112.020.00.000	Ruolo professionale - T.DETERMINATO - Personale comparto - Straordinario																			
326	4.20.25.20.112.030.00.000	Ruolo professionale - T.DETERMINATO - Personale comparto - Indennità varie																			
326	4.20.25.20.112.035.00.000	Ruolo professionale - T.DETERMINATO - Personale comparto - Incentivazione alla produttività collettiva																			
326	4.20.25.20.112.040.00.000	Ruolo professionale - T.DETERMINATO - Personale comparto - Competenze Ruolo professionale - Personale comandato																			
326	4.20.25.20.112.050.00.000	Ruolo professionale - T.DETERMINATO - Personale comparto - Risorse aggiungive regionali																			
326	4.20.25.20.112.060.00.000	Ruolo professionale - T.DETERMINATO - Personale comparto - Accantonamento per ferie maturate e non godute																			
326	4.20.25.20.112.110.00.000	Ruolo professionale - T.DETERMINATO - Personale comparto - Oneri sociali*																			
326	4.20.25.20.112.210.00.000	Ruolo professionale - T.DETERMINATO - Personale comparto - Accantonamento a TFR																			
326	4.20.25.20.112.220.00.000	Ruolo professionale - T.DETERMINATO - Personale comparto - Accantonamento trattamento quiescenza e simili																			
326	4.20.25.20.112.800.00.000	Ruolo professionale - T.DETERMINATO - Personale comparto - Altri costi del personale																			
326	4.20.25.20.114.010.00.000	Ruolo professionale - T.ALTRO - Personale comparto - Competenze fisse																			
326	4.20.25.20.114.020.00.000	Ruolo professionale - T.ALTRO - Personale comparto - Straordinario																			
326	4.20.25.20.114.030.00.000	Ruolo professionale - T.ALTRO - Personale comparto - Indennità varie																			
326	4.20.25.20.114.035.00.000	Ruolo professionale - T.ALTRO - Personale comparto - Incentivazione alla produttività collettiva																			
326	4.20.25.20.114.040.00.000	Ruolo professionale - T.ALTRO - Personale comparto - Competenze Ruolo professionale - Personale comandato																			
326	4.20.25.20.114.050.00.000	Ruolo professionale - T.ALTRO - Personale comparto - Risorse aggiungive regionali																			
326	4.20.25.20.114.060.00.000	Ruolo professionale - T.ALTRO - Personale comparto - Accantonamento per ferie maturate e non godute																			
326	4.20.25.20.114.110.00.000	Ruolo professionale - T.ALTRO - Personale comparto - Oneri sociali*																			
326	4.20.25.20.114.210.00.000	Ruolo professionale - T.ALTRO - Personale comparto - Accantonamento a TFR																			
326	4.20.25.20.114.220.00.000	Ruolo professionale - T.ALTRO - Personale comparto - Accantonamento trattamento quiescenza e simili																			
326	4.20.25.20.114.800.00.000	Ruolo professionale - T.ALTRO - Personale comparto - Altri costi del personale																			
326	**4.20.25.30.000.000.00.000**	**B.7 Personale del ruolo tecnico - Totale**																			
326	4.20.25.30.020.010.00.000	Ruolo tecnico - T.INDETERMINATO - - Personale dirigente - Competenze fisse																			
326	4.20.25.30.020.020.00.000	Ruolo tecnico - T.INDETERMINATO - - Personale dirigente - Straordinario																			
326	4.20.25.30.020.025.00.000	Ruolo tecnico - T.INDETERMINATO - - Personale dirigente - Retr. Posizione																			
326	4.20.25.30.020.030.00.000	Ruolo tecnico - T.INDETERMINATO - - Personale dirigente - Indennità varie																			
326	4.20.25.30.020.040.00.000	Ruolo tecnico - T.INDETERMINATO - - Personale dirigente - Competenze Ruolo tecnico - Personale comandato																			
326	4.20.25.30.020.050.00.000	Ruolo tecnico - T.INDETERMINATO - - Personale dirigente - Incentivazione (retribuzione di risultato)																			
326	4.20.25.30.020.060.00.000	Ruolo tecnico - T.INDETERMINATO - - Personale dirigente - Risorse aggiungive regionali																			
326	4.20.25.30.020.070.00.000	Ruolo tecnico - T.INDETERMINATO - - Personale dirigente - Accantonamento per ferie maturate e non godute																			
326	4.20.25.30.020.110.00.000	Ruolo tecnico - T.INDETERMINATO - - Personale dirigente - Oneri sociali*																			
326	4.20.25.30.020.210.00.000	Ruolo tecnico - T.INDETERMINATO - - Personale dirigente - Accantonamento a TFR																			
326	4.20.25.30.020.220.00.000	Ruolo tecnico - T.INDETERMINATO - - Personale dirigente - Accantonamento trattamento quiescenza e simili																			
326	4.20.25.30.020.800.00.000	Ruolo tecnico - T.INDETERMINATO - - Personale dirigente - Altri costi del Ruolo tecnico																			
326	4.20.25.30.022.010.00.000	Ruolo tecnico - T.DETERMINATO - - Personale dirigente - Competenze fisse																			
326	4.20.25.30.022.020.00.000	Ruolo tecnico - T.DETERMINATO - - Personale dirigente - Straordinario																			
326	4.20.25.30.022.025.00.000	Ruolo tecnico - T.DETERMINATO - - Personale dirigente - Retr. Posizione																			
326	4.20.25.30.022.030.00.000	Ruolo tecnico - T.DETERMINATO - - Personale dirigente - Indennità varie																			
326	4.20.25.30.022.040.00.000	Ruolo tecnico - T.DETERMINATO - - Personale dirigente - Competenze Ruolo tecnico - Personale comandato																			
326	4.20.25.30.022.050.00.000	Ruolo tecnico - T.DETERMINATO - - Personale dirigente - Incentivazione (retribuzione di risultato)																			
326	4.20.25.30.022.060.00.000	Ruolo tecnico - T.DETERMINATO - - Personale dirigente - Risorse aggiungive regionali																			
326	4.20.25.30.022.070.00.000	Ruolo tecnico - T.DETERMINATO - - Personale dirigente - Accantonamento per ferie maturate e non godute																			
326	4.20.25.30.022.110.00.000	Ruolo tecnico - T.DETERMINATO - - Personale dirigente - Oneri sociali*																			
326	4.20.25.30.022.210.00.000	Ruolo tecnico - T.DETERMINATO - - Personale dirigente - Accantonamento a TFR																			
326	4.20.25.30.022.220.00.000	Ruolo tecnico - T.DETERMINATO - - Personale dirigente - Accantonamento trattamento quiescenza e simili																			
326	4.20.25.30.022.800.00.000	Ruolo tecnico - T.DETERMINATO - - Personale dirigente - Altri costi del Ruolo tecnico																			
326	4.20.25.30.024.010.00.000	Ruolo tecnico - ALTRO - - Personale dirigente - Competenze fisse																			
326	4.20.25.30.024.020.00.000	Ruolo tecnico - ALTRO - - Personale dirigente - Straordinario																			
326	4.20.25.30.024.025.00.000	Ruolo tecnico - ALTRO - - Personale dirigente - Retr. Posizione																			
326	4.20.25.30.024.030.00.000	Ruolo tecnico - ALTRO - - Personale dirigente - Indennità varie																			
326	4.20.25.30.024.040.00.000	Ruolo tecnico - ALTRO - - Personale dirigente - Competenze Ruolo tecnico - Personale comandato																			
326	4.20.25.30.024.050.00.000	Ruolo tecnico - ALTRO - - Personale dirigente - Incentivazione (retribuzione di risultato)																			
326	4.20.25.30.024.060.00.000	Ruolo tecnico - ALTRO - - Personale dirigente - Risorse aggiungive regionali																			
326	4.20.25.30.024.070.00.000	Ruolo tecnico - ALTRO - - Personale dirigente - Accantonamento per ferie maturate e non godute																			
326	4.20.25.30.024.110.00.000	Ruolo tecnico - ALTRO - - Personale dirigente - Oneri sociali*																			
326	4.20.25.30.024.210.00.000	Ruolo tecnico - ALTRO - - Personale dirigente - Accantonamento a TFR																			
326	4.20.25.30.024.220.00.000	Ruolo tecnico - ALTRO - - Personale dirigente - Accantonamento trattamento quiescenza e simili																			
326	4.20.25.30.024.800.00.000	Ruolo tecnico - ALTRO - - Personale dirigente - Altri costi del Ruolo tecnico																			
326	4.20.25.30.110.010.00.000	Ruolo tecnico - T.INDETERMINATO - - Personale comparto - Competenze fisse																			
326	4.20.25.30.110.020.00.000	Ruolo tecnico - T.INDETERMINATO - - Personale comparto - Straordinario																			
326	4.20.25.30.110.030.00.000	Ruolo tecnico - T.INDETERMINATO - - Personale comparto - Indennità varie																			
326	4.20.25.30.110.035.00.000	Ruolo tecnico - T.INDETERMINATO - - Personale comparto - Incentivazione alla produttività collettiva																			
326	4.20.25.30.110.040.00.000	Ruolo tecnico - T.INDETERMINATO - - Personale comparto - Competenze Ruolo tecnico - Personale comandato																			
326	4.20.25.30.110.050.00.000	Ruolo tecnico - T.INDETERMINATO - - Personale comparto - Risorse aggiungive regionali																			
326	4.20.25.30.110.060.00.000	Ruolo tecnico - T.INDETERMINATO - - Personale comparto - Accantonamento per ferie maturate e non godute																			
326	4.20.25.30.110.110.00.000	Ruolo tecnico - T.INDETERMINATO - - Personale comparto - Oneri sociali*																			
326	4.20.25.30.110.210.00.000	Ruolo tecnico - T.INDETERMINATO - - Personale comparto - Accantonamento a TFR																			
326	4.20.25.30.110.220.00.000	Ruolo tecnico - T.INDETERMINATO - - Personale comparto - Accantonamento trattamento quiescenza e simili																			
326	4.20.25.30.110.800.00.000	Ruolo tecnico - T.INDETERMINATO - - Personale comparto - Altri costi del personale																			
326	4.20.25.30.112.010.00.000	Ruolo tecnico - T.DETERMINATO - - Personale comparto - Competenze fisse																			
326	4.20.25.30.112.020.00.000	Ruolo tecnico - T.DETERMINATO - - Personale comparto - Straordinario																			
326	4.20.25.30.112.030.00.000	Ruolo tecnico - T.DETERMINATO - - Personale comparto - Indennità varie																			
326	4.20.25.30.112.035.00.000	Ruolo tecnico - T.DETERMINATO - - Personale comparto - Incentivazione alla produttività collettiva																			
326	4.20.25.30.112.040.00.000	Ruolo tecnico - T.DETERMINATO - - Personale comparto - Competenze Ruolo tecnico - Personale comandato																			
326	4.20.25.30.112.050.00.000	Ruolo tecnico - T.DETERMINATO - - Personale comparto - Risorse aggiungive regionali																			
326	4.20.25.30.112.060.00.000	Ruolo tecnico - T.DETERMINATO - - Personale comparto - Accantonamento per ferie maturate e non godute																			
326	4.20.25.30.112.110.00.000	Ruolo tecnico - T.DETERMINATO - - Personale comparto - Oneri sociali*																			
326	4.20.25.30.112.210.00.000	Ruolo tecnico - T.DETERMINATO - - Personale comparto - Accantonamento a TFR																			
326	4.20.25.30.112.220.00.000	Ruolo tecnico - T.DETERMINATO - - Personale comparto - Accantonamento trattamento quiescenza e simili																			
326	4.20.25.30.112.800.00.000	Ruolo tecnico - T.DETERMINATO - - Personale comparto - Altri costi del personale																			
326	4.20.25.30.114.010.00.000	Ruolo tecnico - ALTRO - - Personale comparto - Competenze fisse																			
326	4.20.25.30.114.020.00.000	Ruolo tecnico - ALTRO - - Personale comparto - Straordinario																			
326	4.20.25.30.114.030.00.000	Ruolo tecnico - ALTRO - - Personale comparto - Indennità varie																			

326	4.20.25.30.114.035.00.000	Ruolo tecnico - ALTRO - - Personale comparto - Incentivazione alla produttività collettiva
326	4.20.25.30.114.040.00.000	Ruolo tecnico - ALTRO - - Personale comparto - Competenze Ruolo tecnico - Personale comandato
326	4.20.25.30.114.050.00.000	Ruolo tecnico - ALTRO - - Personale comparto - Risorse aggiuntive regionali
326	4.20.25.30.114.060.00.000	Ruolo tecnico - ALTRO - - Personale comparto - Accantonamento per ferie maturate e non godute
326	4.20.25.30.114.110.00.000	Ruolo tecnico - ALTRO - - Personale comparto - Oneri sociali*
326	4.20.25.30.114.210.00.000	Ruolo tecnico - ALTRO - - Personale comparto - Accantonamento a TFR
326	4.20.25.30.114.220.00.000	Ruolo tecnico - ALTRO - - Personale comparto - Accantonamento trattamento quiescenza e simili
326	4.20.25.30.114.800.00.000	Ruolo tecnico - ALTRO - - Personale comparto - Altri costi del personale
326	**4.20.25.40.000.000.00.000**	**B.8 Personale del ruolo amministrativo - Totale**
326	4.20.25.40.020.010.00.000	Ruolo amministrativo - T.INDETERMINATO - Personale dirigente - Competenze fisse
326	4.20.25.40.020.020.00.000	Ruolo amministrativo - T.INDETERMINATO - Personale dirigente - Straordinario
326	4.20.25.40.020.025.00.000	Ruolo amministrativo - T.INDETERMINATO - Personale dirigente - Retr. Posizione
326	4.20.25.40.020.030.00.000	Ruolo amministrativo - T.INDETERMINATO - Personale dirigente - Indennità varie
326	4.20.25.40.020.040.00.000	Ruolo amministrativo - T.INDETERMINATO - Personale dirigente - Competenze Ruolo amministrativo - T.INDETERMINATO - Personale comandato
326	4.20.25.40.020.050.00.000	Ruolo amministrativo - T.INDETERMINATO - Personale dirigente - Incentivazione (retribuzione di risultato)
326	4.20.25.40.020.060.00.000	Ruolo amministrativo - T.INDETERMINATO - Personale dirigente - Risorse aggiuntive regionali
326	4.20.25.40.020.070.00.000	Ruolo amministrativo - T.INDETERMINATO - Personale dirigente - Accantonamento per ferie maturate e non godute
326	4.20.25.40.020.110.00.000	Ruolo amministrativo - T.INDETERMINATO - Personale dirigente - Oneri sociali*
326	4.20.25.40.020.210.00.000	Ruolo amministrativo - T.INDETERMINATO - Personale dirigente - Accantonamento a TFR
326	4.20.25.40.020.220.00.000	Ruolo amministrativo - T.INDETERMINATO - Personale dirigente - Accantonamento trattamento quiescenza e simili
326	4.20.25.40.020.800.00.000	Ruolo amministrativo - T.INDETERMINATO - Personale dirigente - Altri costi del Ruolo amministrativo
326	4.20.25.40.022.010.00.000	Ruolo amministrativo - T.DETERMINATO - Personale dirigente - Competenze fisse
326	4.20.25.40.022.020.00.000	Ruolo amministrativo - T.DETERMINATO - Personale dirigente - Straordinario
326	4.20.25.40.022.025.00.000	Ruolo amministrativo - T.DETERMINATO - Personale dirigente - Retr. Posizione
326	4.20.25.40.022.030.00.000	Ruolo amministrativo - T.DETERMINATO - Personale dirigente - Indennità varie
326	4.20.25.40.022.040.00.000	Ruolo amministrativo - T.DETERMINATO - Personale dirigente - Competenze Ruolo amministrativo - T.DETERMINATO - Personale comandato
326	4.20.25.40.022.050.00.000	Ruolo amministrativo - T.DETERMINATO - Personale dirigente - Incentivazione (retribuzione di risultato)
326	4.20.25.40.022.060.00.000	Ruolo amministrativo - T.DETERMINATO - Personale dirigente - Risorse aggiuntive regionali
326	4.20.25.40.022.070.00.000	Ruolo amministrativo - T.DETERMINATO - Personale dirigente - Accantonamento per ferie maturate e non godute
326	4.20.25.40.022.110.00.000	Ruolo amministrativo - T.DETERMINATO - Personale dirigente - Oneri sociali*
326	4.20.25.40.022.210.00.000	Ruolo amministrativo - T.DETERMINATO - Personale dirigente - Accantonamento a TFR
326	4.20.25.40.022.220.00.000	Ruolo amministrativo - T.DETERMINATO - Personale dirigente - Accantonamento trattamento quiescenza e simili
326	4.20.25.40.022.800.00.000	Ruolo amministrativo - T.DETERMINATO - Personale dirigente - Altri costi del Ruolo amministrativo
326	4.20.25.40.024.010.00.000	Ruolo amministrativo - ALTRO - Personale dirigente - Competenze fisse
326	4.20.25.40.024.020.00.000	Ruolo amministrativo - ALTRO - Personale dirigente - Straordinario
326	4.20.25.40.024.025.00.000	Ruolo amministrativo - ALTRO - Personale dirigente - Retr. Posizione
326	4.20.25.40.024.030.00.000	Ruolo amministrativo - ALTRO - Personale dirigente - Indennità varie
326	4.20.25.40.024.040.00.000	Ruolo amministrativo - ALTRO - Personale dirigente - Competenze Ruolo amministrativo - ALTRO - Personale comandato
326	4.20.25.40.024.050.00.000	Ruolo amministrativo - ALTRO - Personale dirigente - Incentivazione (retribuzione di risultato)
326	4.20.25.40.024.060.00.000	Ruolo amministrativo - ALTRO - Personale dirigente - Risorse aggiuntive regionali
326	4.20.25.40.024.070.00.000	Ruolo amministrativo - ALTRO - Personale dirigente - Accantonamento per ferie maturate e non godute
326	4.20.25.40.024.110.00.000	Ruolo amministrativo - ALTRO - Personale dirigente - Oneri sociali*
326	4.20.25.40.024.210.00.000	Ruolo amministrativo - ALTRO - Personale dirigente - Accantonamento a TFR
326	4.20.25.40.024.220.00.000	Ruolo amministrativo - ALTRO - Personale dirigente - Accantonamento trattamento quiescenza e simili
326	4.20.25.40.024.800.00.000	Ruolo amministrativo - ALTRO - Personale dirigente - Altri costi del Ruolo amministrativo
326	4.20.25.40.110.010.00.000	Ruolo amministrativo - T.INDETERMINATO - Personale comparto - Competenze fisse
326	4.20.25.40.110.020.00.000	Ruolo amministrativo - T.INDETERMINATO - Personale comparto - Straordinario
326	4.20.25.40.110.030.00.000	Ruolo amministrativo - T.INDETERMINATO - Personale comparto - Indennità varie
326	4.20.25.40.110.035.00.000	Ruolo amministrativo - T.INDETERMINATO - Personale comparto - Incentivazione alla produttività collettiva
326	4.20.25.40.110.040.00.000	Ruolo amministrativo - T.INDETERMINATO - Personale comparto - Competenze Ruolo amministrativo - Personale comandato
326	4.20.25.40.110.050.00.000	Ruolo amministrativo - T.INDETERMINATO - Personale comparto - Risorse aggiuntive regionali
326	4.20.25.40.110.060.00.000	Ruolo amministrativo - T.INDETERMINATO - Personale comparto - Accantonamento per ferie maturate e non godute
326	4.20.25.40.110.110.00.000	Ruolo amministrativo - T.INDETERMINATO - Personale comparto - Oneri sociali*
326	4.20.25.40.110.210.00.000	Ruolo amministrativo - T.INDETERMINATO - Personale comparto - Accantonamento a TFR
326	4.20.25.40.110.220.00.000	Ruolo amministrativo - T.INDETERMINATO - Personale comparto - Accantonamento trattamento quiescenza e simili
326	4.20.25.40.110.800.00.000	Ruolo amministrativo - T.INDETERMINATO - Personale comparto - Altri costi del personale
326	4.20.25.40.112.010.00.000	Ruolo amministrativo - T.DETERMINATO - Personale comparto - Competenze fisse
326	4.20.25.40.112.020.00.000	Ruolo amministrativo - T.DETERMINATO - Personale comparto - Straordinario
326	4.20.25.40.112.030.00.000	Ruolo amministrativo - T.DETERMINATO - Personale comparto - Indennità varie
326	4.20.25.40.112.035.00.000	Ruolo amministrativo - T.DETERMINATO - Personale comparto - Incentivazione alla produttività collettiva
326	4.20.25.40.112.040.00.000	Ruolo amministrativo - T.DETERMINATO - Personale comparto - Competenze Ruolo amministrativo - Personale comandato
326	4.20.25.40.112.050.00.000	Ruolo amministrativo - T.DETERMINATO - Personale comparto - Risorse aggiuntive regionali
326	4.20.25.40.112.060.00.000	Ruolo amministrativo - T.DETERMINATO - Personale comparto - Accantonamento per ferie maturate e non godute
326	4.20.25.40.112.110.00.000	Ruolo amministrativo - T.DETERMINATO - Personale comparto - Oneri sociali*
326	4.20.25.40.112.210.00.000	Ruolo amministrativo - T.DETERMINATO - Personale comparto - Accantonamento a TFR
326	4.20.25.40.112.220.00.000	Ruolo amministrativo - T.DETERMINATO - Personale comparto - Accantonamento trattamento quiescenza e simili
326	4.20.25.40.112.800.00.000	Ruolo amministrativo - T.DETERMINATO - Personale comparto - Altri costi del personale
326	4.20.25.40.114.010.00.000	Ruolo amministrativo - ALTRO - Personale comparto - Competenze fisse
326	4.20.25.40.114.020.00.000	Ruolo amministrativo - ALTRO - Personale comparto - Straordinario
326	4.20.25.40.114.030.00.000	Ruolo amministrativo - ALTRO - Personale comparto - Indennità varie
326	4.20.25.40.114.035.00.000	Ruolo amministrativo - ALTRO - Personale comparto - Incentivazione alla produttività collettiva
326	4.20.25.40.114.040.00.000	Ruolo amministrativo - ALTRO - Personale comparto - Competenze Ruolo amministrativo - Personale comandato
326	4.20.25.40.114.050.00.000	Ruolo amministrativo - ALTRO - Personale comparto - Risorse aggiuntive regionali
326	4.20.25.40.114.060.00.000	Ruolo amministrativo - ALTRO - Personale comparto - Accantonamento per ferie maturate e non godute
326	4.20.25.40.114.110.00.000	Ruolo amministrativo - ALTRO - Personale comparto - Oneri sociali*
326	4.20.25.40.114.210.00.000	Ruolo amministrativo - ALTRO - Personale comparto - Accantonamento a TFR
326	4.20.25.40.114.220.00.000	Ruolo amministrativo - ALTRO - Personale comparto - Accantonamento trattamento quiescenza e simili
326	4.20.25.40.114.800.00.000	Ruolo amministrativo - ALTRO - Personale comparto - Altri costi del personale
326	**4.20.30.00.000.000.00.000**	**B.9 Oneri diversi di gestione - Totale**
326	4.20.30.10.010.000.00.000	Imposte e tasse (escluse Irap e Ires)
326	4.20.30.20.010.000.00.000	Perdite su crediti
326	4.20.30.30.010.000.00.000	Rimborso spese organi societari
326	4.20.30.40.010.000.00.000	Indennità, rimborso spese e oneri sociali per il direttore generale, direttore sanitario, direttore amministrativo e componenti del collegio sindacale
326	4.20.30.40.012.000.00.000	Indennità, rimborso spese e oneri sociali per il direttore generale, direttore sanitario, direttore amministrativo e componenti del collegio sindacale v/Asl-Ao-Fondazioni d/Regione
326	4.20.30.40.020.000.00.000	Indennità, rimborso spese e oneri sociali per il direttore scientifico a carico del Bilancio ricerca
326	4.20.30.40.022.000.00.000	Indennità, rimborso spese e oneri sociali per il direttore scientifico a carico del Bilancio ricerca v/Asl-Ao-Fondazioni d/Regione
326	4.20.30.40.030.000.00.000	Indennità, rimborso spese e oneri sociali per il direttore sociale a carico del Bilancio sociale
326	4.20.30.40.032.000.00.000	Indennità, rimborso spese e oneri sociali per il direttore sociale a carico del Bilancio sociale v/Asl-Ao-Fondazioni d/Regione
326	4.20.30.50.010.000.00.000	Multe, ammende, penalità, arbitraggi, risarcimenti
326	4.20.30.50.020.000.00.000	Sanzioni verso ASL della Regione
326	4.20.30.50.030.000.00.000	Commissioni e spese bancarie
326	4.20.30.50.040.000.00.000	Abbonamenti, acquisti di libri, riviste e giornali
326	4.20.30.50.050.000.00.000	Oneri per sperimentazioni gestionali (art. 9-bis, D.Lgs. 502/92)
326	4.20.30.50.080.000.00.000	Altri Oneri diversi di gestione
326	**5.00.00.00.000.000.00.000**	**C) PROVENTI ED ONERI FINANZIARI**
326	**5.10.00.00.000.000.00.000**	**C) PROVENTI FINANZIARI (Parziale)**
326	5.10.10.00.000.000.00.000	C.1 Interessi attivi - Totale
326	5.10.10.10.010.000.00.000	Interessi attivi su c/tesoreria
326	5.10.10.20.010.000.00.000	Interessi attivi su c/c bancari
326	5.10.10.20.020.000.00.000	Interessi attivi su c/c postali
326	5.10.10.30.010.000.00.000	Interessi attivi su titoli
326	5.10.10.30.020.000.00.000	Interessi attivi su crediti commerciali
326	5.10.10.30.080.000.00.000	Altri interessi attivi
326	5.10.10.30.090.000.00.000	Interessi attivi verso Asl-Ao-Fondazioni della Regione
326	**5.10.20.00.000.000.00.000**	**C.2 Altri proventi finanziari - Totale**
326	5.10.20.10.000.000.00.000	Proventi da partecipazioni
326	5.10.20.20.000.000.00.000	Proventi finanziari da crediti iscritti nelle immobilizzazioni
326	5.10.20.30.000.000.00.000	Proventi finanziari da titoli iscritti nelle immobilizzazioni
326	5.10.20.40.000.000.00.000	Altri proventi finanziari diversi dai precedenti
326	5.10.20.50.000.000.00.000	Utili su cambi
326	**5.20.00.00.000.000.00.000**	**C) ONERI FINANZIARI (Parziale)**
326	**5.20.10.00.000.000.00.000**	**C.3 Interessi passivi - Totale**
326	5.20.10.10.010.000.00.000	Interessi passivi su c/c tesoreria
326	5.20.10.20.010.000.00.000	Interessi passivi su mutui
326	5.20.10.20.020.000.00.000	Commissioni su fidejussioni
326	5.20.10.30.010.000.00.000	Interessi passivi verso fornitori
326	5.20.10.30.020.000.00.000	Interessi passivi di mora
326	5.20.10.30.030.000.00.000	Interessi passivi canoni di leasing
326	5.20.10.30.070.000.00.000	Altri interessi passivi
326	5.20.10.30.080.000.00.000	Interessi passivi verso Asl-Ao-Fondazioni della Regione
326	**5.20.20.00.000.000.00.000**	**C.4 Altri oneri finanziari - Totale**
326	5.20.20.10.000.000.00.000	Altri oneri finanziari
326	5.20.20.20.000.000.00.000	Perdite su cambi
326	**6.00.00.00.000.000.00.000**	**D) RETTIFICHE DI VALORE DI ATTIVITA' FINANZIARIE**
326	**6.10.00.00.000.000.00.000**	**D.1 Rivalutazioni - Totale**
326	6.10.10.00.000.000.00.000	Di partecipazioni
326	6.10.20.00.000.000.00.000	Di immobilizzazioni finanziarie che non costituiscono immobilizzazioni
326	6.10.80.00.000.000.00.000	Altro
326	**6.20.00.00.000.000.00.000**	**D.2 Svalutazioni - Totale**
326	6.20.10.00.000.000.00.000	Di partecipazioni
326	6.20.20.00.000.000.00.000	Di immobilizzazioni finanziarie che non costituiscono immobilizzazioni
326	6.20.80.00.000.000.00.000	Altro
326	**8.20.00.00.000.000.00.000**	**Y. IMPOSTE E TASSE**
326	8.20.10.10.000.000.00.000	IRAP relativa a personale dipendente
326	8.20.10.20.000.000.00.000	IRAP relativa a collaboratori e personale assimilato a lavoro dipendente
326	8.20.10.30.000.000.00.000	IRAP relativa ad attività di libera professione (intramoenia)
326	8.20.10.40.000.000.00.000	IRAP relativa ad attività commerciali
326	8.20.20.10.000.000.00.000	IRES su attività istituzionale
326	8.20.20.20.000.000.00.000	IRES su attività commerciale
326	8.20.30.10.000.000.00.000	Accantonamento a F.do Imposte (Accertamenti, condoni, ecc.)
326	7.20.20.10.000.000.00.000	Oneri tributari da esercizi precedenti
326	7.20.30.10.000.000.00.000	Oneri da cause civili

326	7.20.80.10.000.000.00.000	Altri oneri straordinari																			

RLS.C.R.I.B.A.

COD. COGE	Dettaglio nota integrativa di: ATS DI BRESCIA - Consuntivo 2017		TOTALE N.I.	TOTALE FOGLIO CONS	Codice Azienda	ATS DELLA CITTA' METROPOLITANA DI MILANO	ATS DELL'INSUBRIA	ATS DELLA MONTAGNA	ATS DELLA BRIANZA	ATS DI BERGAMO	ATS DI BRESCIA	ATS DELLA VAL PADANA
	(Valori in migliaia di Euro)			326		321	322	323	324	325	326	327
	Voci Stato Patrimoniale Attivo											
1.20.20.40.010.010.11.000	Crediti da Agenzie Tutela Salute della Regione per mobilità intraregionale in compensazione	€	0	0	326							
1.20.20.40.010.020.11.000	Crediti da Agenzie Tutela Salute della Regione per mobilità non in compensazione	€	2519	2519	326	1131	105		374	848		
1.20.20.40.010.030.11.000	Crediti da Agenzie Tutela Salute della Regione	€	42	42	326	10	5		24	2		1
1.20.20.40.010.030.21.000	Crediti da Aziende Socio-Sanitarie Territoriali della Regione	€	31431	31431	326							
1.20.20.40.010.030.30.000	Crediti da IRCCS e Fondazioni di diritto pubblico della Regione	€	0	0	326							
1.20.20.40.010.040.00.000	B.II.4.a.4) Crediti v/ ATS per operazioni di conferimento/scorporo LR23/2015	€	0	0	326							
1.20.20.40.010.050.00.000	B.II.4.a.5) Crediti v/ ASST per operazioni di conferimento/scorporo LR23/2015	€	2668	2668	326							
1.30.10.20.030.000.00.000	Ratei attivi verso ats/asst/Fondazioni della Regione	€	0	0	326							
1.30.20.20.000.000.00.000	Risconti attivi v/Aziende sanitarie pubbliche della Regione	€	0	0	326							
	Voci Stato Patrimoniale Passivo											
3.40.50.10.010.011.00.000	Debiti v/ats della Regione - per quota FSR	€	0	0	326							
3.40.50.10.010.021.00.000	Debiti v/ASST della Regione - per quota FSR	€	0	0	326							
3.40.50.10.010.030.00.000	Debiti v/Irccs - Fondazioni di dir. Pubblico della Regione - per quota FSR	€	0	0	326							
3.40.50.10.020.000.00.000	Debiti v/Aziende sanitarie pubbliche della Regione - per finanziamento sanitario aggiuntivo corrente LEA	€	0	0	326							
3.40.50.10.030.000.00.000	Debiti v/Aziende sanitarie pubbliche della Regione - per finanziamento sanitario aggiuntivo corrente extra LEA	€	0	0	326							
3.40.50.10.040.011.00.000	Debiti verso Agenzie Tutela Salute della Regione per mobilità intraregionale	€	0	0	326							
3.40.50.10.050.000.00.000	Debiti v/Aziende sanitarie pubbliche della Regione - per mobilità non in compensazione	€	612	612	326	327			245			40
3.40.50.10.060.011.00.000	Debiti verso Agenzie Tutela Salute della Regione	€	4117	4117	326	19	48			4038		12
3.40.50.10.060.021.00.000	Debiti verso Aziende Socio-Sanitarie Territoriali della Regione	€	110534	110534	326							
3.40.50.10.060.030.00.000	Debiti verso Irccs e Fondazioni di diritto pubblico della Regione	€	64	64	326							
3.40.50.10.070.000.00.000	D.V.1.g) Debiti v/ ATS per operazioni di conferimento/scorporo LR23/2015	€	0	0	326							
3.40.50.10.080.000.00.000	D.V.1.h) Debiti v/ ASST per operazioni di conferimento/scorporo LR23/2015	€	0	0	326							
3.40.50.30.000.000.00.000	Debiti v/Aziende sanitarie pubbliche della Regione per versamenti c/patrimonio netto	€	0	0	326							
3.50.10.20.011.000.00.000	Degenze in corso ats/asst/Fondazioni della Regione	€	0	0	326							
3.50.10.20.020.000.00.000	Degenze in corso altre Aziende sanitarie Extraregione	€	0	0	326							
3.50.10.20.091.000.00.000	Ratei passivi verso ats/asst/Fondazioni della Regione	€	0	0	326							
3.50.20.20.000.000.00.000	Risconti passivi v/Aziende sanitarie pubbliche della Regione	€	0	0	326							

P.C.R.I.B.A.

Dettaglio nota integrativa di: ATS DI BRESCIA - Consuntivo 2017

(Valori in migliaia di Euro)		ATS DI PAVIA	ASST GRANDE OSPEDALE METROPOLITANO NIGUARDA	ASST SANTI PAOLO E CARLO	ASST FATEBENEFRATELLI SACCO	ASST CENTRO SPECIALISTICO ORTOPEDICO TRAUMATOLOGICO	ASST OVEST MILANESE	ASST RHODENSE	ASST NORD MILANO	ASST MELEGNANO E DELLA MARTESANA	ASST DI LODI	ASST DEI SETTE LAGHI	ASST DELLA VALLE OLONA	ASST LARIANA	ASST DELLA VALTELLINA E DELL'ALTO LARIO	ASST DELLA VALCAMONICA	ASST DI LECCO	ASST DI MONZA	ASST DI VIMERCATE
		328	701	702	703	704	705	706	707	708	709	710	711	712	713	714	715	716	717
Voci Stato Patrimoniale Attivo																			
Crediti da Agenzie Tutela Salute della Regione per mobilità intraregionale in compensazione	€																		
Crediti da Agenzie Tutela Salute della Regione per mobilità non in compensazione	€	61																	
Crediti da Agenzie Tutela Salute della Regione	€																		
Crediti da Aziende Socio-Sanitarie Territoriali della Regione	€				25											11716			
Crediti da IRCCS e Fondazioni di diritto pubblico della Regione	€																		
B.II.4.a.4) Crediti v/ ATS per operazioni di conferimento/scorporo LR23/2015	€																		
B.II.4.a.5) Crediti v/ ASST per operazioni di conferimento/scorporo LR23/2015	€																		
Ratei attivi verso ats/asst/Fondazioni della Regione	€																		
Risconti attivi v/Aziende sanitarie pubbliche della Regione	€																		
Voci Stato Patrimoniale Passivo																			
Debiti v/ats della Regione - per quota FSR	€																		
Debiti v/ASST della Regione - per quota FSR	€																		
Debiti v/Irccs - Fondazioni di dir. Pubblico della Regione - per quota FSR	€																		
Debiti v/Aziende sanitarie pubbliche della Regione - per finanziamento sanitario aggiuntivo corrente LEA	€																		
Debiti v/Aziende sanitarie pubbliche della Regione - per finanziamento sanitario aggiuntivo corrente extra LEA	€																		
Debiti verso Agenzie Tutela Salute della Regione per mobilità intraregionale	€																		
Debiti v/Aziende sanitarie pubbliche della Regione - per mobilità non in compensazione	€																		
Debiti verso Agenzie Tutela Salute della Regione	€																		
Debiti verso Aziende Socio-Sanitarie Territoriali della Regione	€		10	20	10		10	10			20	20		10	20	641	20		
Debiti verso Irccs e Fondazioni di diritto pubblico della Regione	€																		
D.V.1.g) Debiti v/ ATS per operazioni di conferimento/scorporo LR23/2015	€																		
D.V.1.h) Debiti v/ ASST per operazioni di conferimento/scorporo LR23/2015	€																		
Debiti v/Aziende sanitarie pubbliche della Regione per versamenti c/patrimonio netto	€																		
Degenze in corso ats/asst/Fondazioni della Regione	€																		
Degenze in corso altre Aziende sanitarie Extraregione	€																		
Ratei passivi verso ats/asst/Fondazioni della Regione	€																		
Risconti passivi v/Aziende sanitarie pubbliche della Regione	€																		

R.U.C.R.I.B.A.

Dettaglio nota integrativa di: ATS DI BRESCIA - Consuntivo 2017

(Valori in migliaia di Euro)		ASST PAPA GIOVANNI XXIII	ASST DI BERGAMO OVEST	ASST DI BERGAMO EST	ASST DEGLI SPEDALI CIVILI DI BRESCIA	ASST DELLA FRANCIACORTA	ASST DEL GARDA	ASST DI CREMONA	ASST DI MANTOVA	ASST DI CREMA	ASST DI PAVIA	INRCA CENTRO PER LE BRONC. - CASATENOVO	IRCCS ISTITUTO NAZIONALE DEI TUMORI	IRCCS ISTITUTO NEUROLOGICO CARLO BESTA	IRCCS POLICLINICO SAN MATTEO	IRCCS OSPEDALE POLICLINICO DI MILANO	AZIENDA REGIONALE EMERGENZA URGENZA (AREU)	AGENZIA DEI CONTROLLI
		718	719	720	721	722	723	724	725	726	727	920	922	923	924	925	991	992
Voci Stato Patrimoniale Attivo																		
Crediti da Agenzie Tutela Salute della Regione per mobilità intraregionale in compensazione	€																	
Crediti da Agenzie Tutela Salute della Regione per mobilità non in compensazione	€																	
Crediti da Agenzie Tutela Salute della Regione	€																	
Crediti da Aziende Socio-Sanitarie Territoriali della Regione	€	47	55	32	18128	418	524	486										
Crediti da IRCCS e Fondazioni di diritto pubblico della Regione	€																	
B.II.4.a.4) Crediti v/ ATS per operazioni di conferimento/scorporo LR23/2015	€																	
B.II.4.a.5) Crediti v/ ASST per operazioni di conferimento/scorporo LR23/2015	€				1149	736	783											
Ratei attivi verso ats/asst/Fondazioni della Regione	€																	
Risconti attivi v/Aziende sanitarie pubbliche della Regione	€																	
Voci Stato Patrimoniale Passivo																		
Debiti v/ats della Regione - per quota FSR	€																	
Debiti v/ASST della Regione - per quota FSR	€																	
Debiti v/Ircs - Fondazioni di dir. Pubblico della Regione - per quota FSR	€																	
Debiti v/Aziende sanitarie pubbliche della Regione - per finanziamento sanitario aggiuntivo corrente LEA	€																	
Debiti v/Aziende sanitarie pubbliche della Regione - per finanziamento sanitario aggiuntivo corrente extra LEA	€																	
Debiti verso Agenzie Tutela Salute della Regione per mobilità intraregionale	€																	
Debiti v/Aziende sanitarie pubbliche della Regione - per mobilità non in compensazione	€																	
Debiti verso Agenzie Tutela Salute della Regione	€																	
Debiti verso Aziende Socio-Sanitarie Territoriali della Regione	€	28			72748	12419	24517	20	11									
Debiti verso Ircs e Fondazioni di diritto pubblico della Regione	€												1	17	1	45		
D.V.1.g) Debiti v/ ATS per operazioni di conferimento/scorporo LR23/2015	€																	
D.V.1.h) Debiti v/ ASST per operazioni di conferimento/scorporo LR23/2015	€																	
Debiti v/Aziende sanitarie pubbliche della Regione per versamenti c/patrimonio netto	€																	
Degenze in corso ats/asst/Fondazioni della Regione	€																	
Degenze in corso altre Aziende sanitarie Extraregione	€																	
Ratei passivi verso ats/asst/Fondazioni della Regione	€																	
Risconti passivi v/Aziende sanitarie pubbliche della Regione	€																	

R.I.C.R.I.B.A.

SCHEMA DI STATO PATRIMONIALE	Bilancio Consuntivo - Totale 2016	Bilancio Consuntivo - Totale 2017	Impieghi grezzi	Fonti grezze	Rettifiche Dare	Rettifiche Avere	Impieghi netti	Fonti nette
ATTIVO	**321.950**	**330.422**	**31.691**	**23.219**	**-57**	**-57**	**31.634**	**23.162**
A) IMMOBILIZZAZIONI	**26.581**	**25.185**	**254**	**1.650**	**-57**	**-57**	**197**	**1.593**
A.I) IMMOBILIZZAZIONI IMMATERIALI	**336**	**284**	**11**	**63**	**0**	**0**	**11**	**63**
Costo storico	**5.735**	**5.735**	**11**	**11**	**0**	**0**	**11**	**11**
Costi di impianto e di ampliamento	0	0	0	0			0	0
Costi di ricerca e sviluppo	579	579	0	0			0	0
Diritti di brevetto e diritti di utilizzazione delle opere d'ingegno	0	0	0	0			0	0
Immobilizzazioni immateriali in corso e acconti	11	0	0	11			0	11
Altre immobilizzazioni immateriali	5.145	5.156	11	0			11	0
F.di Ammortamento	**5.399**	**5.451**	**0**	**52**	**0**	**0**	**0**	**52**
F.do Amm.to Costi di impianto e di ampliamento	0	0	0	0			0	0
F.do Amm.to Costi di ricerca e sviluppo	579	579	0	0			0	0
F.do Amm.to Diritti di brevetto e diritti di utilizzazione delle opere d'ingegno	0	0	0	0			0	0
F.do Amm.to Altre immobilizzazioni immateriali	4.820	4.872	0	52			0	52
F.di Svalutazione	**0**	**0**	**0**	**0**	**0**	**0**	**0**	**0**
F.do Sval. Costi di impianto e di ampliamento	0	0	0	0			0	0
F.do Sval. Costi di ricerca e sviluppo	0	0	0	0			0	0
F.do Sval. Diritti di brevetto e diritti di utilizzazione delle opere d'ingegno	0	0	0	0			0	0
F.do Sval. Altre immobilizzazioni immateriali	0	0	0	0			0	0
A.II) IMMOBILIZZAZIONI MATERIALI	**26.245**	**24.901**	**243**	**1.587**	**-57**	**-57**	**186**	**1.530**
Costo storico	**50.731**	**50.897**	**186**	**20**	**0**	**0**	**186**	**20**
Terreni	0	0	0	0			0	0
Fabbricati	41.896	41.896	0	0			0	0
Impianti e macchinari	677	677	0	0			0	0
Attrezzature sanitarie e scientifiche	1.753	1.777	24	0			24	0
Mobili e arredi	2.752	2.732	0	20			0	20
Automezzi	518	518	0	0			0	0
Oggetti d'arte	0	0	0	0			0	0
Altre immobilizzazioni materiali	2.996	3.013	17	0			17	0
Immobilizzazioni materiali in corso e acconti	139	284	145	0			145	0
F.di Ammortamento	**24.486**	**25.996**	**57**	**1.567**	**-57**	**-57**	**0**	**1.510**
F.do Amm.to Fabbricati	15.922	17.449	0	1.527			0	1.527
F.do Amm.to Impianti e macchinari	672	673	0	1			0	1
F.do Amm.to Attrezzature sanitarie e scientifiche	1.719	1.672	47	0	-47	-47	0	-47
F.do Amm.to Mobili e arredi	2.723	2.713	10	0	-10	-10	0	-10
F.do Amm.to Automezzi	518	518	0	0			0	0
F.do Amm.to Altre immobilizzazioni materiali	2.932	2.971	0	39			0	39
F.di Svalutazione	**0**	**0**	**0**	**0**	**0**	**0**	**0**	**0**
F.do Sval. Terreni	0	0	0	0			0	0
F.do Sval. Fabbricati	0	0	0	0			0	0
F.do Sval. Impianti e macchinari	0	0	0	0			0	0
F.do Sval. Attrezzature sanitarie e scientifiche	0	0	0	0			0	0
F.do Sval. Mobili e arredi	0	0	0	0			0	0
F.do Sval. Automezzi	0	0	0	0			0	0
F.do Sval. Oggetti d'arte	0	0	0	0			0	0
F.do Sval. Altre immobilizzazioni materiali	0	0	0	0			0	0
A.III) IMMOBILIZZAZIONI FINANZIARIE	**0**	**0**	**0**	**0**	**0**	**0**	**0**	**0**
Crediti finanziari	0	0	0	0			0	0
Titoli	0	0	0	0			0	0
B) ATTIVO CIRCOLANTE	**294.759**	**304.728**	**31.437**	**21.468**	**0**	**0**	**31.437**	**21.468**
B.I) RIMANENZE	**3.220**	**491**	**0**	**2.729**	**0**	**0**	**0**	**2.729**
Rimanenze beni sanitari (al netto acconti)	3.070	360	0	2.710			0	2.710
Rimanenze beni non sanitari (al netto acconti)	150	131	0	19			0	19
Acconti per acquisto di beni e prodotti sanitari	0	0	0	0			0	0
Acconti per acquisto di beni e prodotti non sanitari	0	0	0	0			0	0
B.II) CREDITI	**259.264**	**263.173**	**22.626**	**18.717**	**0**	**0**	**22.626**	**18.717**
Crediti parte corrente v/Stato quote indistinte	149	66	0	83			0	83
Crediti parte corrente v/Stato quote vincolate	0	0	0	0			0	0
Crediti parte corrente v/Regione per gettito addizionali Irpef e Irap	0	0	0	0			0	0
Crediti parte corrente v/Regione per partecipazioni regioni a statuto speciale	0	0	0	0			0	0
Crediti parte corrente v/Regione - vincolate per partecipazioni regioni a statuto speciale	0	0	0	0			0	0
Crediti parte corrente v/Regione -gettito fiscalità regionale	0	0	0	0			0	0
Crediti parte corrente v/Regione - altri contributi extrafondo	875	3.195	2.320	0			2.320	0
Crediti parte corrente v/Regione	189.015	209.321	20.306	0			20.306	0
Crediti parte corrente v/Comune	439	352	0	87			0	87
Crediti parte corrente v/Asl-Ao-Fondazioni-Policlinici	55.415	37.035	0	18.380			0	18.380
Crediti parte corrente v/ARPA e Partecipate regionali	0	0	0	0			0	0
Crediti parte corrente v/Erario	29	14	0	15			0	15
Crediti parte corrente v/Altri	7.402	7.287	0	115			0	115
Crediti vs Stato (finanziamenti per investimenti)	0	0	0	0			0	0
Crediti vs Regione (finanziamenti per investimenti)	5.940	5.903	0	37			0	37
Crediti vs Regione (aumento fondo di dotazione)	0	0	0	0			0	0
Crediti vs Regione (ripiano perdite)	0	0	0	0			0	0
Crediti vs Regione (copertura debiti al 31.12.2005)	0	0	0	0			0	0
B.III) ATTIVITA' FINANZIARIE CHE NON COSTITUISCONO IMMOBILIZZAZIONI	**0**	**0**	**0**	**0**	**0**	**0**	**0**	**0**
Partecipazioni	0	0	0	0			0	0
Altri titoli	0	0	0	0			0	0
B.IV) DISPONIBILITA' LIQUIDE	**32.275**	**41.064**	**8.811**	**22**	**0**	**0**	**8.811**	**22**
Cassa	0	0	0	0			0	0
Istituto Tesoriere	16	14	0	2			0	2
Tesoreria Unica	32.216	41.027	8.811	0			8.811	0
Conto corrente postale	43	23	0	20			0	20
C) RATEI E RISCONTI ATTIVI	**610**	**509**	**0**	**101**			**0**	**101**
PASSIVO	**321.950**	**330.422**	**13.279**	**21.751**	**-152**	**-152**	**13.127**	**21.599**
A) PATRIMONIO NETTO	**21.455**	**20.550**	**1.300**	**395**	**-152**	**-152**	**1.148**	**243**
A.I) FONDO DI DOTAZIONE	223	223	0	0			0	0
A.II) FINANZIAMENTI PER INVESTIMENTI	**18.768**	**17.617**	**1.151**	**0**	**-152**	**243**	**999**	**243**
Finanziamenti per beni di prima dotazione	9.119	8.541	578	0			578	0
Finanziamenti da Stato per investimenti	0	0	0	0			0	0
Finanziamenti da Regione per investimenti	7.655	7.562	93	0	150	150	243	150
Finanziamenti da altri soggetti pubblici per investimenti	1.106	662	444	0	-372	23	72	23
Finanziamenti per investimenti da rettifica contributi in conto esercizio	888	852	36	0	70	70	106	70
A.III) RISERVE DA DONAZIONI E LASCITI VINCOLATI AD INVESTIMENTI	**0**	**395**	**0**	**395**		-395	**0**	**0**
A.IV) ALTRE RISERVE	**2.464**	**2.315**	**149**	**0**			**149**	**0**
A.V) CONTRIBUTI PER RIPIANO PERDITE	**0**	**0**	**0**	**0**			**0**	**0**
A.VI) UTILI (PERDITE) PORTATI A NUOVO	**0**	**0**	**0**	**0**			**0**	**0**
A.VII) UTILE (PERDITA) D'ESERCIZIO - Anno 2016	**0**		**0**	**0**			**0**	**0**
A.VII) UTILE (PERDITA) D'ESERCIZIO - Anno 2017		**0**	**0**	**0**			**0**	**0**
B) FONDI PER RISCHI E ONERI	**33.256**	**32.049**	**2.725**	**1.518**	**0**	**0**	**2.725**	**1.518**
B.I) FONDI PER IMPOSTE, ANCHE DIFFERITE	**59**	**42**	**17**	**0**			**17**	**0**
B.II) FONDI PER RISCHI	**1.789**	**1.696**	**93**	**0**	**0**	**0**	**93**	**0**
Fondo rischi per cause civili ed oneri processuali	684	591	93	0			93	0
Fondo rischi per contenzioso personale dipendente	365	365	0	0			0	0

R.I.B.A.

Fondo rischi connessi all'acquisto di prestazioni sanitarie da privato	0	0	0	0			0	0
Fondo rischi per copertura diretta dei rischi (autoassicurazione)	740	740	0	0			0	0
Altri fondi rischi	0	0	0	0			0	0
B.III) FONDI DA DISTRIBUIRE	**0**	**0**	**0**	**0**	**0**	**0**	**0**	**0**
FSR indistinto da distribuire	0	0	0	0			0	0
FSR vincolato da distribuire	0	0	0	0			0	0
Fondo per ripiano disavanzi pregressi	0	0	0	0			0	0
Fondo finanziamento sanitario aggiuntivo corrente LEA	0	0	0	0			0	0
Fondo finanziamento sanitario aggiuntivo corrente extra LEA	0	0	0	0			0	0
Fondo finanziamento per ricerca	0	0	0	0			0	0
Fondo finanziamento per investimenti	0	0	0	0			0	0
B.IV) QUOTE INUTILIZZATE CONTRIBUTI	**22.717**	**20.102**	**2.615**	**0**	**0**	**0**	**2.615**	**0**
Quote inutilizzate contributi da Regione o Prov. Aut. per quota F.S. vincolato	12.171	10.539	1.632	0			1.632	0
Quote inutilizzate contributi vincolati da soggetti pubblici (extra fondo)	10.218	9.274	944	0			944	0
Quote inutilizzate contributi per ricerca	0	0	0	0			0	0
Quote inutilizzate contributi vincolati da privati	328	289	39	0			39	0
B.V) ALTRI FONDI PER ONERI E SPESE	**8.691**	**10.209**	**0**	**1.518**	**0**	**0**	**0**	**1.518**
Fondi integrativi pensione	0	0	0	0			0	0
Fondi rinnovi contrattuali	6.629	6.629	0	0			0	0
Altri fondi per oneri e spese	2.062	3.580	0	1.518			0	1.518
C) TRATTAMENTO FINE RAPPORTO	**181**	**181**	**0**	**0**	**0**	**0**	**0**	**0**
C.I) FONDO PER PREMI OPEROSITA' MEDICI SUMAI	**181**	**181**	**0**	**0**			**0**	**0**
C.II) FONDO PER TRATTAMENTO DI FINE RAPPORTO DIPENDENTI	**0**	**0**	**0**	**0**			**0**	**0**
D) DEBITI	**266.959**	**277.509**	**9.254**	**19.804**	0	**0**	**9.254**	**19.804**
Debiti per mutui passivi	0	0	0	0			0	0
Debiti verso Stato	0	0	0	0			0	0
Debiti verso Regione e provincia autonoma	50.319	50.317	2	0			2	0
Debiti verso Comune	4.048	409	3.639	0			3.639	0
Debiti verso Aziende sanitarie pubbliche	99.868	115.355	0	15.487			0	15.487
Debiti verso Arpa e partecipate regionali	24	24	0	0			0	0
Debiti verso Fornitori	87.039	91.356	0	4.317			0	4.317
Debiti verso Istituto Tesoriere	0	0	0	0			0	0
Debiti tributari	3.821	3.608	213	0			213	0
Debiti verso istituti di previdenza	8.141	8.069	72	0			72	0
Altri debiti	13.699	8.371	5.328	0			5.328	0
E) RATEI E RISCONTI PASSIVI	**99**	**133**	**0**	34			**0**	**34**
		Totali	**44.970**	44.970	**-209**	**-209**	**44.761**	**44.761**

RLS.C.R.I.D.A.

SCHEMA DI RENDICONTO FINANZIARIO		ANNO 2016	ANNO 2017
OPERAZIONI DI GESTIONE REDDITUALE			
(+)	**risultato di esercizio**	**0**	**0**
	- Voci che non hanno effetto sulla liquidità: costi e ricavi non monetari		
(+)	ammortamenti fabbricati	**1.522**	1.527
(+)	ammortamenti altre immobilizzazioni materiali	**289**	-17
(+)	ammortamenti immobilizzazioni immateriali	**69**	52
Ammortamenti		**1.880**	**1.562**
(-)	Utilizzo finanziamenti per investimenti	**-1.008**	-999
(-)	Utilizzo fondi riserva: investimenti, incentivi al personale, successioni e donaz., plusvalenze da reinvestire	**-148**	-149
utilizzo contributi in c/capitale e fondi riserva		**-1.156**	**-1.148**
(+)	accantonamenti SUMAI	**0**	0
(-)	pagamenti SUMAI	**0**	0
(+)	accantonamenti TFR	**0**	0
(-)	pagamenti TFR	**0**	0
- Premio operosità medici SUMAI + TFR		**0**	**0**
(+/-)	Rivalutazioni/svalutazioni di attività finanziarie		
(+)	accantonamenti a fondi svalutazioni	**0**	0
(-)	*utilizzo fondi svalutazioni**	**0**	0
- Fondi svalutazione di attività		**0**	**0**
(+)	accantonamenti a fondi per rischi e oneri	**4.624**	1.518
(-)	utilizzo fondi per rischi e oneri	**-2.250**	-2.725
- Fondo per rischi ed oneri futuri		**2.374**	**-1.207**
TOTALE Flusso di CCN della gestione corrente		**3.098**	**-793**
(+)/(-)	*aumento/diminuzione debiti verso Stato, Regione e provincia autonoma*	**35.210**	-2
(+)/(-)	*aumento/diminuzione debiti verso Comune*	**-3.779**	-3.639
(+)/(-)	*aumento/diminuzione debiti verso Aziende sanitarie pubbliche*	**11.800**	15.487
(+)/(-)	*aumento/diminuzione debiti verso Arpa e altre partecipate d/Regione*	**0**	0
(+)/(-)	*aumento/diminuzione debiti verso Fornitori*	**9.939**	4.226
(+)/(-)	*aumento/diminuzione debiti tributari*	**3.641**	-213
(+)/(-)	*aumento/diminuzione debiti verso istituti di previdenza*	**2.503**	-72
(+)/(-)	*aumento/diminuzione altri debiti*	**-2.733**	-5.328
(+)/(-)	**aumento/diminuzione debiti (escl forn di immob e C/C bancari e istituto tesoriere)**	**56.581**	**10.459**
(+)/(-)	**aumento/diminuzione ratei e risconti passivi**	**33**	**34**
(+)/(-)	*diminuzione/aumento crediti parte corrente v/stato quote indistinte*	**-7**	83
(+)/(-)	*diminuzione/aumento crediti parte corrente v/stato quote vincolate*	**0**	0
(+)/(-)	*diminuzione/aumento crediti parte corrente v/Regione per gettito addizionali Irpef e Irap*		0
(+)/(-)	*diminuzione/aumento crediti parte corrente v/Regione per partecipazioni regioni a statuto speciale*		0
(+)/(-)	*diminuzione/aumento crediti parte corrente v/Regione - vincolate per partecipazioni regioni a statuto speciale*		0
(+)/(-)	*diminuzione/aumento crediti parte corrente v/Regione -gettito fiscalità regionale*	**0**	0
(+)/(-)	*diminuzione/aumento crediti parte corrente v/Regione - altri contributi extrafondo*	**3.922**	-2.320
(+)/(-)	*diminuzione/aumento crediti parte corrente v/Regione*	**-66.151**	-20.306
(+)/(-)	*diminuzione/aumento crediti parte corrente v/Comune*	**81**	87
(+)/(-)	*diminuzione/aumento crediti parte corrente v/Asl-Ao*	**-621**	18.380
(+)/(-)	*diminuzione/aumento crediti parte corrente v/ARPA*	**147**	0
(+)/(-)	*diminuzione/aumento crediti parte corrente v/Erario*	**-10**	15
(+)/(-)	*diminuzione/aumento crediti parte corrente v/Altri*	**4.003**	115
(+)/(-)	**diminuzione/aumento di crediti**	**-58.636**	**-3.946**
(+)/(-)	*diminuzione/aumento del magazzino*	**-1.262**	2.729
(+)/(-)	*diminuzione/aumento di acconti a fornitori per magazzino*	**0**	0
(+)/(-)	**diminuzione/aumento rimanenze**	**-1.262**	**2.729**
(+)/(-)	**diminuzione/aumento ratei e risconti attivi**	**10**	**101**
A - Totale operazioni di gestione reddituale		**-176**	**8.584**
ATTIVITÀ DI INVESTIMENTO			
(-)	Acquisto costi di impianto e di ampliamento	**0**	0
(-)	Acquisto costi di ricerca e sviluppo	**0**	0
(-)	Acquisto Diritti di brevetto e diritti di utilizzazione delle opere d'ingegno	**0**	0
(-)	Acquisto immobilizzazioni immateriali in corso	**-11**	0
(-)	Acquisto altre immobilizzazioni immateriali	**-13**	-11
(-)	**Acquisto Immobilizzazioni Immateriali**	**-24**	**-11**
(+)	Valore netto contabile costi di impianto e di ampliamento dismessi	**0**	0
(+)	Valore netto contabile costi di ricerca e sviluppo dismessi	**0**	0
(+)	Valore netto contabile Diritti di brevetto e diritti di utilizzazione delle opere d'ingegno dismessi	**0**	0

C.R.I.B.

(+)	Valore netto contabile immobilizzazioni immateriali in corso dismesse	0	11
(+)	Valore netto contabile altre immobilizzazioni immateriali dismesse	0	0
(+)	**Valore netto contabile Immobilizzazioni Immateriali dismesse**	**0**	**11**
(-)	Acquisto terreni	0	0
(-)	Acquisto fabbricati	-59	0
(-)	Acquisto impianti e macchinari	0	0
(-)	Acquisto attrezzature sanitarie e scientifiche	-9	-24
(-)	Acquisto mobili e arredi	-11	0
(-)	Acquisto automezzi	-66	0
(-)	Acquisizione Oggetti d'arte	0	0
(-)	Acquisto altri beni materiali	-137	-17
(-)	Acquisto immobilizzazioni materiali in corso	-1	-145
(-)	**Acquisto Immobilizzazioni Materiali**	**-283**	**-186**
(+)	Valore netto contabile terreni dismessi	0	0
(+)	Valore netto contabile fabbricati dismessi	0	0
(+)	Valore netto contabile impianti e macchinari dismessi	0	0
(+)	Valore netto contabile attrezzature sanitarie e scientifiche dismesse	0	0
(+)	Valore netto contabile mobili e arredi dismessi	0	20
(+)	Valore netto contabile automezzi dismessi	0	0
(+)	Valore netto contabile altri beni materiali dismessi	0	0
(+)	Valore netto contabile oggetti d'arte dismessi	0	0
(+)	Valore netto contabile immobilizzazioni materiali in corso dismesse	0	0
(+)	**Valore netto contabile Immobilizzazioni Materiali dismesse**	**0**	**20**
(-)	Acquisto crediti finanziari	0	0
(-)	Acquisto titoli	0	0
(-)	**Acquisto Immobilizzazioni Finanziarie**	**0**	**0**
(+)	Valore netto contabile crediti finanziari dismessi	0	0
(+)	Valore netto contabile titoli dismessi	0	0
(+)	**Valore netto contabile Immobilizzazioni Finanziarie dismesse**	**0**	**0**
(+/-)	**Aumento/Diminuzione debiti v/fornitori di immobilizzazioni**	**-506**	**91**
B - Totale attività di investimento		**-813**	**-75**
ATTIVITÀ DI FINANZIAMENTO			
(+)/(-)	diminuzione/aumento crediti vs Stato (finanziamenti per investimenti)	0	0
(+)/(-)	diminuzione/aumento crediti vs Regione (finanziamenti per investimenti)	1.971	37
(+)/(-)	diminuzione/aumento crediti vs Regione (aumento fondo di dotazione)	0	0
(+)/(-)	diminuzione/aumento crediti vs Regione (ripiano perdite)	0	0
(+)/(-)	diminuzione/aumento crediti vs Regione (copertura debiti al 31.12.2005)	0	0
(+)	**aumento fondo di dotazione**	**0**	**0**
(+)	aumento contributi in c/capitale da regione e da altri	0	243
(+)/(-)	altri aumenti/diminuzioni al patrimonio netto*	0	0
(+)/(-)	**aumenti/diminuzioni nette contabili al patrimonio netto**	0	243
(+)/(-)	**aumento/diminuzione debiti C/C bancari e istituto tesoriere***	0	
(+)	assunzione nuovi mutui*	0	0
(-)	mutui quota capitale rimborsata	0	0
C - Totale attività di finanziamento		**1.971**	**280**
FLUSSO DI CASSA COMPLESSIVO (A+B+C)		***982***	***8.789***
Delta liquidità tra inizio e fine esercizio (al netto dei conti bancari passivi)		**982**	**8.789**
Squadratura tra il valore delle disponibilità liquide nello SP e il valore del flusso di cassa complessivo		**0**	0

R.E.S.C.R.I.B.E.

MINISTERO DELLA SALUTE

Direzione Generale della Programmazione Sanitaria
Direzione Generale del Sistema Informativo e Statistico Sanitario

SP

MODELLO DI RILEVAZIONE DELLO STATO PATRIMONIALE
AZIENDE SANITARIE LOCALI - AZIENDE OSPEDALIERE
IRCCS - AZIENDE OSPEDALIERE UNIVERSITARIE

STRUTTURA RILEVATA	
REGIONE	AZIENDA / ISTITUTO

OGGETTO DELLA RILEVAZIONE				
ANNO				
TRIMESTRE:	1	2	3	4
PREVENTIVO			CONSUNTIVO	

APPROVAZIONE BILANCIO DA PARTE DEL COLLEGIO SINDACALE	
SI	NO

A T T I V I T A' (migliaia di euro)

Cons	CODICE	DESCRIZIONE	IMPORTO	SEGNO (+/-)
	AAZ999	**A) IMMOBILIZZAZIONI**	**25.184**	+
	AAA000	**A.I) IMMOBILIZZAZIONI IMMATERIALI**	**284**	+
	AAA010	***A.I.1) Costi di impianto e di ampliamento***	**-**	+
	AAA020	A.I.1.a) Costi di impianto e di ampliamento	-	+
	AAA030	A.I.1.b) F.do Amm.to costi di impianto e di ampliamento	-	+
	AAA040	***A.I.2) Costi di ricerca e sviluppo***	**-**	+
	AAA050	A.I.2.a) Costi di ricerca e sviluppo	579	+
	AAA060	A.I.2.b) F.do Amm.to costi di ricerca e sviluppo	579	+
	AAA070	***A.I.3) Diritti di brevetto e diritti di utilizzazione delle opere d'ingegno***	**-**	+
	AAA080	A.I.3.a) Diritti di brevetto e diritti di utilizzazione delle opere d'ingegno - derivanti dall'attività di ricerca	-	+
	AAA090	A.I.3.b) F.do Amm.to diritti di brevetto e diritti di utilizzazione delle opere d'ingegno - derivanti dall'attività di ricerca	-	+
	AAA100	A.I.3.c) Diritti di brevetto e diritti di utilizzazione delle opere d'ingegno - altri	-	+
	AAA110	A.I.3.d) F.do Amm.to diritti di brevetto e diritti di utilizzazione delle opere d'ingegno - altri	-	+
	AAA120	***A.I.4) Immobilizzazioni immateriali in corso e acconti***	-	+
	AAA130	***A.I.5) Altre immobilizzazioni immateriali***	***284***	+
	AAA140	A.I.5.a) Concessioni, licenze, marchi e diritti simili	3.797	+
	AAA150	A.I.5.b) F.do Amm.to concessioni, licenze, marchi e diritti simili	3.793	+
	AAA160	A.I.5.c) Migliorie su beni di terzi	1.265	+
	AAA170	A.I.5.d) F.do Amm.to migliorie su beni di terzi	985	+
	AAA180	A.I.5.e) Pubblicità	-	+
	AAA190	A.I.5.f) F.do Amm.to pubblicità	-	+
	AAA200	A.I.5.g) Altre immobilizzazioni immateriali	43	+
	AAA210	A.I.5.h) F.do Amm.to altre immobilizzazioni immateriali	43	+
	AAA220	***A.I.6) Fondo Svalutazione immobilizzazioni immateriali***	**-**	+
	AAA230	A.I.6.a) F.do Svalut. Costi di impianto e di ampliamento	-	+
	AAA240	A.I.6.b) F.do Svalut. Costi di ricerca e sviluppo	-	+
	AAA250	A.I.6.c) F.do Svalut. Diritti di brevetto e diritti di utilizzazione delle opere d'ingegno	-	+
	AAA260	A.I.6.d) F.do Svalut. Altre immobilizzazioni immateriali	-	+
	AAA270	**A.II) IMMOBILIZZAZIONI MATERIALI**	**24.900**	+
	AAA280	***A.II.1) Terreni***	**-**	+
	AAA290	*A.II.1.a) Terreni disponibili*	-	+
	AAA300	*A.II.1.b) Terreni indisponibili*	-	+
	AAA310	***A.II.2) Fabbricati***	***24.447***	+
	AAA320	*A.II.2.a) Fabbricati non strumentali (disponibili)*	-	+
	AAA330	A.II.2.a.1) Fabbricati non strumentali (disponibili)	-	+
	AAA340	A.II.2.a.2) F.do Amm.to Fabbricati non strumentali (disponibili)	-	+
	AAA350	*A.II.2.b) Fabbricati strumentali (indisponibili)*	*24.447*	+
	AAA360	A.II.2.b.1) Fabbricati strumentali (indisponibili)	41.896	+
	AAA370	A.II.2.b.2) F.do Amm.to Fabbricati strumentali (indisponibili)	17.449	+
	AAA380	***A.II.3) Impianti e macchinari***	***4***	+
	AAA390	A.II.3.a) Impianti e macchinari	673	+
	AAA400	A.II.3.b) F.do Amm.to Impianti e macchinari	669	+
	AAA410	***A.II.4) Attrezzature sanitarie e scientifiche***	***105***	+
	AAA420	A.II.4.a) Attrezzature sanitarie e scientifiche	1.759	+
	AAA430	A.II.4.b) F.do Amm.to Attrezzature sanitarie e scientifiche	1.654	+
	AAA440	***A.II.5) Mobili e arredi***	***19***	+
	AAA450	A.II.5.a) Mobili e arredi	2.470	+
	AAA460	A.II.5.b) F.do Amm.to Mobili e arredi	2.451	+
	AAA470	***A.II.6) Automezzi***	**-**	+
	AAA480	A.II.6.a) Automezzi	498	+
	AAA490	A.II.6.b) F.do Amm.to Automezzi	498	+
	AAA500	***A.II.7) Oggetti d'arte***	-	+
	AAA510	***A.II.8) Altre immobilizzazioni materiali***	***41***	+
	AAA520	A.II.8.a) Altre immobilizzazioni materiali	2.449	+
	AAA530	A.II.8.b) F.do Amm.to Altre immobilizzazioni materiali	2.408	+
	AAA540	***A.II.9) Immobilizzazioni materiali in corso e acconti***	284	+

R.I.S.I.B.A.

MINISTERO DELLA SALUTE

Direzione Generale della Programmazione Sanitaria
Direzione Generale del Sistema Informativo e Statistico Sanitario

SP

MODELLO DI RILEVAZIONE DELLO STATO PATRIMONIALE
AZIENDE SANITARIE LOCALI - AZIENDE OSPEDALIERE
IRCCS - AZIENDE OSPEDALIERE UNIVERSITARIE

STRUTTURA RILEVATA	
REGIONE	AZIENDA / ISTITUTO

OGGETTO DELLA RILEVAZIONE				
ANNO				
TRIMESTRE:	1	2	3	4
PREVENTIVO			CONSUNTIVO	

APPROVAZIONE BILANCIO DA PARTE DEL COLLEGIO SINDACALE	
SI	NO

A T T I V I T A' (migliaia di euro)

Cons	CODICE	DESCRIZIONE	IMPORTO	SEGNO (+/-)
	AAA550	***A.II.10) Fondo Svalutazione immobilizzazioni materiali***	-	+
	AAA560	A.II.10.a) F.do Svalut. Terreni	-	+
	AAA570	A.II.10.b) F.do Svalut. Fabbricati	-	+
	AAA580	A.II.10.c) F.do Svalut. Impianti e macchinari	-	+
	AAA590	A.II.10.d) F.do Svalut. Attrezzature sanitarie e scientifiche	-	+
	AAA600	A.II.10.e) F.do Svalut. Mobili e arredi	-	+
	AAA610	A.II.10.f) F.do Svalut. Automezzi	-	+
	AAA620	A.II.10.g) F.do Svalut. Oggetti d'arte	-	+
	AAA630	A.II.10.h) F.do Svalut. Altre immobilizzazioni materiali	-	+
	AAA640	**A.III) IMMOBILIZZAZIONI FINANZIARIE**	-	+
	AAA650	***A.III.1) Crediti finanziari***	-	+
	AAA660	A.III.1.a) Crediti finanziari v/Stato	-	+
	AAA670	A.III.1.b) Crediti finanziari v/Regione	-	+
	AAA680	A.III.1.c) Crediti finanziari v/partecipate	-	+
	AAA690	A.III.1.d) Crediti finanziari v/altri	-	+
	AAA700	***A.III.2) Titoli***	-	+
	AAA710	A.III.2.a) Partecipazioni	-	+
	AAA720	A.III.2.b) Altri titoli	-	+
	AAA730	A.III.2.b.1) Titoli di Stato	-	+
	AAA740	A.III.2.b.2) Altre Obbligazioni	-	+
	AAA750	A.III.2.b.3) Titoli azionari quotati in Borsa	-	+
	AAA760	A.III.2.b.4) Titoli diversi	-	+
	ABZ999	**B) ATTIVO CIRCOLANTE**	**294.145**	+
	ABA000	**B.I) RIMANENZE**	**491**	+
	ABA010	***B.I.1) Rimanenze beni sanitari***	***360***	+
	ABA020	B.I.1.a) Prodotti farmaceutici ed emoderivati	20	+
	ABA030	B.I.1.b) Sangue ed emocomponenti	-	+
	ABA040	B.I.1.c) Dispositivi medici	197	+
	ABA050	B.I.1.d) Prodotti dietetici	-	+
	ABA060	B.I.1.e) Materiali per la profilassi (vaccini)	-	+
	ABA070	B.I.1.f) Prodotti chimici	38	+
	ABA080	B.I.1.g) Materiali e prodotti per uso veterinario	44	+
	ABA090	B.I.1.h) Altri beni e prodotti sanitari	61	+
	ABA100	B.I.1.i) Acconti per acquisto di beni e prodotti sanitari	-	+
	ABA110	***B.I.2) Rimanenze beni non sanitari***	***131***	+
	ABA120	B.I.2.a) Prodotti alimentari	-	+
	ABA130	B.I.2.b) Materiali di guardaroba, di pulizia, e di convivenza in genere	47	+
	ABA140	B.I.2.c) Combustibili, carburanti e lubrificanti	-	+
	ABA150	B.I.2.d) Supporti informatici e cancelleria	44	+
	ABA160	B.I.2.e) Materiale per la manutenzione	-	+
	ABA170	B.I.2.f) Altri beni e prodotti non sanitari	40	+
	ABA180	B.I.2.g) Acconti per acquisto di beni e prodotti non sanitari	-	+
	ABA190	**B.II) CREDITI**	**261.230**	+
	ABA200	***B.II.1) Crediti v/Stato***	***66***	+
SS	ABA210	B.II.1.a) Crediti v/Stato per spesa corrente - Integrazione a norma del D.L.vo 56/2000	-	+
SS	ABA220	B.II.1.b) Crediti v/Stato per spesa corrente - FSN	-	+
S	ABA230	B.II.1.c) Crediti v/Stato per mobilità attiva extraregionale	-	+
	ABA240	B.II.1.d) Crediti v/Stato per mobilità attiva internazionale	-	+
SS	ABA250	B.II.1.e) Crediti v/Stato per acconto quota fabbisogno sanitario regionale standard	-	+
SS	ABA260	B.II.1.f) Crediti v/Stato per finanziamento sanitario aggiuntivo corrente	-	+
SS	ABA270	B.II.1.g) Crediti v/Stato per spesa corrente - altro	66	+
SS	ABA280	B.II.1.h) Crediti v/Stato per finanziamenti per investimenti	-	+
	ABA290	B.II.1.i) Crediti v/Stato per ricerca	-	+
SS	ABA300	B.II.1.i.1) Crediti v/Stato per ricerca corrente - Ministero della Salute	-	+
SS	ABA310	B.II.1.i.2) Crediti v/Stato per ricerca finalizzata - Ministero della Salute	-	+
SS	ABA320	B.II.1.i.3) Crediti v/Stato per ricerca - altre Amministrazioni centrali	-	+
SS	ABA330	B.II.1.i.4) Crediti v/Stato per ricerca - finanziamenti per investimenti	-	+

R.I.S.C.R.I.B.A.

MINISTERO DELLA SALUTE

Direzione Generale della Programmazione Sanitaria
Direzione Generale del Sistema Informativo e Statistico Sanitario

SP

MODELLO DI RILEVAZIONE DELLO STATO PATRIMONIALE
AZIENDE SANITARIE LOCALI - AZIENDE OSPEDALIERE
IRCCS - AZIENDE OSPEDALIERE UNIVERSITARIE

STRUTTURA RILEVATA

REGIONE ___ AZIENDA / ISTITUTO ____

OGGETTO DELLA RILEVAZIONE

ANNO ____

TRIMESTRE: 1 ☐ 2 ☐ 3 ☐ 4 ☐

PREVENTIVO ☐ CONSUNTIVO ☐

APPROVAZIONE BILANCIO DA PARTE DEL COLLEGIO SINDACALE

SI ☐ NO ☐

A T T I V I T A'

(migliaia di euro)

Cons	CODICE	DESCRIZIONE	IMPORTO	SEGNO (+/-)
	ABA340	B.II.1.l) Crediti v/prefetture	-	+
	ABA350	***B.II.2) Crediti v/Regione o Provincia Autonoma***	***216.956***	+
	ABA360	B.II.2.a) Crediti v/Regione o Provincia Autonoma per spesa corrente	211.053	+
RR	ABA370	B.II.2.a.1) Crediti v/Regione o Provincia Autonoma per spesa corrente - IRAP	-	+
RR	ABA380	B.II.2.a.2) Crediti v/Regione o Provincia Autonoma per spesa corrente - Addizionale IRPEF	-	+
RR	ABA390	B.II.2.a.3) Crediti v/Regione o Provincia Autonoma per quota FSR	180.944	+
R	ABA400	B.II.2.a.4) Crediti v/Regione o Provincia Autonoma per mobilità attiva intraregionale	-	+
S	ABA410	B.II.2.a.5) Crediti v/Regione o Provincia Autonoma per mobilità attiva extraregionale	17.970	+
RR	ABA420	B.II.2.a.6) Crediti v/Regione o Provincia Autonoma per acconto quota FSR	-	+
RR	ABA430	B.II.2.a.7) Crediti v/Regione o Provincia Autonoma per finanziamento sanitario aggiuntivo corrente LEA	-	+
RR	ABA440	B.II.2.a.8) Crediti v/Regione o Provincia Autonoma per finanziamento sanitario aggiuntivo corrente extra LEA	-	+
RR	ABA450	B.II.2.a.9) Crediti v/Regione o Provincia Autonoma per spesa corrente - altro	12.139	+
RR	ABA460	B.II.2.a.10) Crediti v/Regione o Provincia Autonoma per ricerca	-	+
	ABA470	B.II.2.b) Crediti v/Regione o Provincia Autonoma per versamenti a patrimonio netto	5.903	+
RR	ABA480	B.II.2.b.1) Crediti v/Regione o Provincia Autonoma per finanziamenti per investimenti	5.903	+
RR	ABA490	B.II.2.b.2) Crediti v/Regione o Provincia Autonoma per incremento fondo dotazione	-	+
RR	ABA500	B.II.2.b.3) Crediti v/Regione o Provincia Autonoma per ripiano perdite	-	+
RR	ABA510	B.II.2.b.4) Crediti v/Regione per copertura debiti al 31/12/2005	-	+
RR	ABA520	B.II.2.b.5) Crediti v/Regione o Provincia Autonoma per ricostituzione risorse da investimenti esercizi precedenti	-	+

RLS. R.B.A.

MINISTERO DELLA SALUTE

Direzione Generale della Programmazione Sanitaria
Direzione Generale del Sistema Informativo e Statistico Sanitario

SP

MODELLO DI RILEVAZIONE DELLO STATO PATRIMONIALE
AZIENDE SANITARIE LOCALI - AZIENDE OSPEDALIERE
IRCCS - AZIENDE OSPEDALIERE UNIVERSITARIE

STRUTTURA RILEVATA	
REGIONE	AZIENDA / ISTITUTO

OGGETTO DELLA RILEVAZIONE				
ANNO				
TRIMESTRE:	1	2	3	4
PREVENTIVO			CONSUNTIVO	

APPROVAZIONE BILANCIO DA PARTE DEL COLLEGIO SINDACALE	
SI	NO

A T T I V I T A' (migliaia di euro)

Cons	CODICE	DESCRIZIONE	IMPORTO	SEGNO (+/-)
	ABA530	***B.II.3) Crediti v/Comuni***	167	+
	ABA540	***B.II.4) Crediti v/Aziende sanitarie pubbliche***	***36.767***	+
	ABA550	B.II.4.a) Crediti v/Aziende sanitarie pubbliche della Regione	36.660	+
R	ABA560	B.II.4.a.1) Crediti v/Aziende sanitarie pubbliche della Regione - per mobilità in compensazione	-	+
RR	ABA570	B.II.4.a.2) Crediti v/Aziende sanitarie pubbliche della Regione - per mobilità non in compensazione	2.519	+
RR	ABA580	B.II.4.a.3) Crediti v/Aziende sanitarie pubbliche della Regione - per altre prestazioni	34.141	+
RR	ABA590	B.II.4.b) Acconto quota FSR da distribuire	-	+
S	ABA600	B.II.4.c) Crediti v/Aziende sanitarie pubbliche Extraregione	107	+
	ABA610	***B.II.5) Crediti v/società partecipate e/o enti dipendenti della Regione***	-	+
	ABA620	B.II.5.a) Crediti v/enti regionali	-	+
	ABA630	B.II.5.b) Crediti v/sperimentazioni gestionali	-	+
	ABA640	B.II.5.c) Crediti v/altre partecipate	-	+
	ABA650	***B.II.6) Crediti v/Erario***	14	+
	ABA660	***B.II.7) Crediti v/altri***	***7.260***	+
	ABA670	B.II.7.a) Crediti v/clienti privati	6.622	+
	ABA680	B.II.7.b) Crediti v/gestioni liquidatorie	-	+
	ABA690	B.II.7.c) Crediti v/altri soggetti pubblici	569	+
	ABA700	B.II.7.d) Crediti v/altri soggetti pubblici per ricerca	-	+
	ABA710	B.II.7.e) Altri crediti diversi	69	+
	ABA720	**B.III) ATTIVITA' FINANZIARIE CHE NON COSTITUISCONO IMMOBILIZZAZIONI**	-	+
	ABA730	***B.III.1) Partecipazioni che non costituiscono immobilizzazioni***	-	+
	ABA740	***B.III.2) Altri titoli che non costituiscono immobilizzazioni***	-	+
	ABA750	**B.IV) DISPONIBILITA' LIQUIDE**	**32.424**	+
	ABA760	***B.IV.1) Cassa***	-	+
	ABA770	***B.IV.2) Istituto Tesoriere***	14	+
	ABA780	***B.IV.3) Tesoreria Unica***	32.387	+
	ABA790	***B.IV.4) Conto corrente postale***	23	+
	ACZ999	**C) RATEI E RISCONTI ATTIVI**	**509**	+
	ACA000	**C.I) RATEI ATTIVI**	-	+
	ACA010	***C.I.1) Ratei attivi***	-	+
R	***ACA020***	***C.I.2) Ratei attivi v/Aziende sanitarie pubbliche della Regione***	-	+
	ACA030	**C.II) RISCONTI ATTIVI**	**509**	+
	ACA040	***C.II.1) Risconti attivi***	509	+
R	***ACA050***	***C.II.2) Risconti attivi v/Aziende sanitarie pubbliche della Regione***	-	+
	ADZ999	**D) CONTI D'ORDINE**	**9.913**	+
	ADA000	**D.I) CANONI DI LEASING ANCORA DA PAGARE**	-	+
	ADA010	**D.II) DEPOSITI CAUZIONALI**	-	+
	ADA020	**D.III) BENI IN COMODATO**	1.052	+
	ADA030	**D.IV) ALTRI CONTI D'ORDINE**	8.861	+

B.I.C.R.I.B.A.

MINISTERO DELLA SALUTE

Direzione Generale della Programmazione Sanitaria
Direzione Generale del Sistema Informativo e Statistico Sanitario

SP

MODELLO DI RILEVAZIONE DELLO STATO PATRIMONIALE
AZIENDE SANITARIE LOCALI - AZIENDE OSPEDALIERE
IRCCS - AZIENDE OSPEDALIERE UNIVERSITARIE

STRUTTURA RILEVATA

REGIONE ___ AZIENDA / ISTITUTO _____

OGGETTO DELLA RILEVAZIONE

ANNO _____

TRIMESTRE: 1 ☐ 2 ☐ 3 ☐ 4 ☐

PREVENTIVO ☐ CONSUNTIVO ☐

APPROVAZIONE BILANCIO DA PARTE DEL COLLEGIO SINDACALE

SI ☐ NO ☐

P A S S I V I T A' (migliaia di euro)

Cons	CODICE	DESCRIZIONE	IMPORTO	SEGNO (+/-)
	PAZ999	**A) PATRIMONIO NETTO**	**20.550**	+/-
	PAA000	**A.I) FONDO DI DOTAZIONE**	223	+/-
	PAA010	**A.II) FINANZIAMENTI PER INVESTIMENTI**	**17.617**	+
	PAA020	***A.II.1) Finanziamenti per beni di prima dotazione***	8.541	+
	PAA030	***A.II.2) Finanziamenti da Stato per investimenti***	-	+
	PAA040	A.II.2.a) Finanziamenti da Stato per investimenti - ex art. 20 legge 67/88	-	+
	PAA050	A.II.2.b) Finanziamenti da Stato per investimenti - ricerca	-	+
	PAA060	A.II.2.c) Finanziamenti da Stato per investimenti - altro	-	+
	PAA070	***A.II.3) Finanziamenti da Regione per investimenti***	7.562	+
	PAA080	***A.II.4) Finanziamenti da altri soggetti pubblici per investimenti***	662	+
	PAA090	***A.II.5) Finanziamenti per investimenti da rettifica contributi in conto esercizio***	852	+
	PAA100	**A.III) RISERVE DA DONAZIONI E LASCITI VINCOLATI AD INVESTIMENTI**	395	+
	PAA110	**A.IV) ALTRE RISERVE**	***2.315***	+
	PAA120	***A.IV.1) Riserve da rivalutazioni***	-	+
	PAA130	***A.IV.2) Riserve da plusvalenze da reinvestire***	2.315	+
	PAA140	***A.IV.3) Contributi da reinvestire***	-	+
	PAA150	***A.IV.4) Riserve da utili di esercizio destinati ad investimenti***	-	+
	PAA160	***A.IV.5) Riserve diverse***	-	+
	PAA170	**A.V) CONTRIBUTI PER RIPIANO PERDITE**	-	+
	PAA180	***A.V.1) Contributi per copertura debiti al 31/12/2005***	-	+
	PAA190	***A.V.2) Contributi per ricostituzione risorse da investimenti esercizi precedenti***	-	+
	PAA200	***A.V.3) Altro***	-	+
	PAA210	**A.VI) UTILI (PERDITE) PORTATI A NUOVO**	-	+/-
	PAA220	**A.VII) UTILE (PERDITA) D'ESERCIZIO**	-	+/-
	PBZ999	**B) FONDI PER RISCHI E ONERI**	**23.397**	+
	PBA000	**B.I) FONDI PER IMPOSTE, ANCHE DIFFERITE**	42	+
	PBA010	**B.II) FONDI PER RISCHI**	**1.696**	+
	PBA020	***B.II.1) Fondo rischi per cause civili ed oneri processuali***	591	+
	PBA030	***B.II.2) Fondo rischi per contenzioso personale dipendente***	365	+
	PBA040	***B.II.3) Fondo rischi connessi all'acquisto di prestazioni sanitarie da privato***	-	+
	PBA050	***B.II.4) Fondo rischi per copertura diretta dei rischi (autoassicurazione)***	740	+
	PBA060	***B.II.5) Altri fondi rischi***	-	+
	PBA070	**B.III) FONDI DA DISTRIBUIRE**	-	+
	PBA080	***B.III.1) FSR indistinto da distribuire***	-	+
	PBA090	***B.III.2) FSR vincolato da distribuire***	-	+
	PBA100	***B.III.3) Fondo per ripiano disavanzi pregressi***	-	+
	PBA110	***B.III.4) Fondo finanziamento sanitario aggiuntivo corrente LEA***	-	+
	PBA120	***B.III.5) Fondo finanziamento sanitario aggiuntivo corrente extra LEA***	-	+
	PBA130	***B.III.6) Fondo finanziamento per ricerca***	-	+
	PBA140	***B.III.7) Fondo finanziamento per investimenti***	-	+
	PBA150	**B.IV) QUOTE INUTILIZZATE CONTRIBUTI**	**11.453**	+
	PBA160	***B.IV.1) Quote inutilizzate contributi da Regione o Prov. Aut. per quota F.S. vincolato***	10.539	+
	PBA170	***B.IV.2) Quote inutilizzate contributi vincolati da soggetti pubblici (extra fondo)***	625	+
	PBA180	***B.IV.3) Quote inutilizzate contributi per ricerca***	-	+
	PBA190	***B.IV.4) Quote inutilizzate contributi vincolati da privati***	289	+
	PBA200	**B.V) ALTRI FONDI PER ONERI E SPESE**	**10.206**	+
	PBA210	***B.V.1) Fondi integrativi pensione***	-	+
	PBA220	***B.V.2) Fondi rinnovi contrattuali***	***6.626***	+
	PBA230	B.V.2.a) Fondo rinnovi contrattuali personale dipendente	2.397	+
	PBA240	B.V.2.b) Fondo rinnovi convenzioni MMG/PLS/MCA	4.229	+
	PBA250	B.V.2.c) Fondo rinnovi convenzioni medici Sumai	-	+
	PBA260	***B.V.3) Altri fondi per oneri e spese***	3.580	+
	PCZ999	**C) TRATTAMENTO FINE RAPPORTO**	**181**	+
	PCA000	**C.I) FONDO PER PREMI OPEROSITA' MEDICI SUMAI**	181	+
	PCA010	**C.II) FONDO PER TRATTAMENTO DI FINE RAPPORTO DIPENDENTI**	-	+

R.I.S.I.B.A.

MINISTERO DELLA SALUTE

Direzione Generale della Programmazione Sanitaria
Direzione Generale del Sistema Informativo e Statistico Sanitario

SP

MODELLO DI RILEVAZIONE DELLO STATO PATRIMONIALE
AZIENDE SANITARIE LOCALI - AZIENDE OSPEDALIERE
IRCCS - AZIENDE OSPEDALIERE UNIVERSITARIE

STRUTTURA RILEVATA

REGIONE ___ AZIENDA / ISTITUTO ___

OGGETTO DELLA RILEVAZIONE

ANNO ____

TRIMESTRE: 1 ☐ 2 ☐ 3 ☐ 4 ☐

PREVENTIVO ☐ CONSUNTIVO ☐

APPROVAZIONE BILANCIO DA PARTE DEL COLLEGIO SINDACALE

SI ☐ NO ☐

P A S S I V I T A' (migliaia di euro)

Cons	CODICE	DESCRIZIONE	IMPORTO	SEGNO (+/-)
	PDZ999	**D) DEBITI**	**275.577**	+
	PDA000	**D.I) DEBITI PER MUTUI PASSIVI**	-	+
	PDA010	**D.II) DEBITI V/STATO**	**-**	+
S	***PDA020***	***D.II.1) Debiti v/Stato per mobilità passiva extraregionale***	-	+
	PDA030	***D.II.2) Debiti v/Stato per mobilità passiva internazionale***	-	+
SS	***PDA040***	***D.II.3) Acconto quota FSR v/Stato***	-	+
SS	***PDA050***	***D.II.4) Debiti v/Stato per restituzione finanziamenti - per ricerca***	-	+
SS	***PDA060***	***D.II.5) Altri debiti v/Stato***	-	+
	PDA070	**D.III) DEBITI V/REGIONE O PROVINCIA AUTONOMA**	**50.317**	+
RR	***PDA080***	***D.III.1) Debiti v/Regione o Provincia Autonoma per finanziamenti***	-	+
R	***PDA090***	***D.III.2) Debiti v/Regione o Provincia Autonoma per mobilità passiva intraregionale***	-	+
S	***PDA100***	***D.III.3) Debiti v/Regione o Provincia Autonoma per mobilità passiva extraregionale***	-	+
RR	***PDA110***	***D.III.4) Acconto quota FSR da Regione o Provincia Autonoma***	43.019	+
	PDA120	***D.III.5) Altri debiti v/Regione o Provincia Autonoma***	7.298	+
	PDA130	**D.IV) DEBITI V/COMUNI**	384	+
	PDA140	**D.V) DEBITI V/AZIENDE SANITARIE PUBBLICHE**	**115.351**	+
	PDA150	***D.V.1) Debiti v/Aziende sanitarie pubbliche della Regione***	115.327	+
RR	PDA160	D.V.1.a) Debiti v/Aziende sanitarie pubbliche della Regione - per quota FSR	-	+
RR	PDA170	D.V.1.b) Debiti v/Aziende sanitarie pubbliche della Regione - per finanziamento sanitario aggiuntivo corrente LEA	-	+
RR	PDA180	D.V.1.c) Debiti v/Aziende sanitarie pubbliche della Regione - per finanziamento sanitario aggiuntivo corrente extra LEA	-	+
R	PDA190	D.V.1.d) Debiti v/Aziende sanitarie pubbliche della Regione - per mobilità in compensazione	-	+
RR	PDA200	D.V.1.e) Debiti v/Aziende sanitarie pubbliche della Regione - per mobilità non in compensazione	612	+
RR	PDA210	D.V.1.f) Debiti v/Aziende sanitarie pubbliche della Regione - per altre prestazioni	114.715	+
SS	***PDA220***	***D.V.2) Debiti v/Aziende sanitarie pubbliche Extraregione***	24	+
R	***PDA230***	***D.V.3) Debiti v/Aziende sanitarie pubbliche della Regione per versamenti c/patrimonio netto***	-	+
	PDA240	**D.VI) DEBITI V/ SOCIETA' PARTECIPATE E/O ENTI DIPENDENTI DELLA REGIONE**	**24**	+
	PDA250	***D.VI.1) Debiti v/enti regionali***	24	+
	PDA260	***D.VI.2) Debiti v/sperimentazioni gestionali***	-	+
	PDA270	***D.VI.3) Debiti v/altre partecipate***	-	+
	PDA280	**D.VII) DEBITI V/FORNITORI**	**91.052**	+
	PDA290	***D.VII.1) Debiti verso erogatori (privati accreditati e convenzionati) di prestazioni sanitarie***	76.597	+
	PDA300	***D.VII.2) Debiti verso altri fornitori***	14.455	+
	PDA310	**D.VIII) DEBITI V/ISTITUTO TESORIERE**	-	+
	PDA320	**D.IX) DEBITI TRIBUTARI**	3.605	+
	PDA330	**D.X) DEBITI V/ISTITUTI PREVIDENZIALI, ASSISTENZIALI E SICUREZZA SOCIALE**	8.069	+
	PDA340	**D.XI) DEBITI V/ALTRI**	**6.775**	+
	PDA350	***D.XI.1) Debiti v/altri finanziatori***	-	+
	PDA360	***D.XI.2) Debiti v/dipendenti***	4.228	+
	PDA370	***D.XI.3) Debiti v/gestioni liquidatorie***	-	+
	PDA380	***D.XI.4) Altri debiti diversi***	2.547	+
	PEZ999	**E) RATEI E RISCONTI PASSIVI**	**133**	+
	PEA000	**E.I) RATEI PASSIVI**	**93**	+
	PEA010	***E.I.1) Ratei passivi***	93	+
R	***PEA020***	***E.I.2) Ratei passivi v/Aziende sanitarie pubbliche della Regione***	-	+
	PEA030	**E.II) RISCONTI PASSIVI**	**40**	+
	PEA040	***E.II.1) Risconti passivi***	40	+
R	***PEA050***	***E.II.2) Risconti passivi v/Aziende sanitarie pubbliche della Regione***	-	+

RICIBA

MINISTERO DELLA SALUTE

Direzione Generale della Programmazione Sanitaria
Direzione Generale del Sistema Informativo e Statistico Sanitario

SP

MODELLO DI RILEVAZIONE DELLO STATO PATRIMONIALE
AZIENDE SANITARIE LOCALI - AZIENDE OSPEDALIERE
IRCCS - AZIENDE OSPEDALIERE UNIVERSITARIE

STRUTTURA RILEVATA	OGGETTO DELLA RILEVAZIONE
REGIONE ___ AZIENDA / ISTITUTO ____	ANNO ____
	TRIMESTRE: 1 ☐ 2 ☐ 3 ☐ 4 ☐
	PREVENTIVO ☐ CONSUNTIVO ☐

APPROVAZIONE BILANCIO DA PARTE DEL COLLEGIO SINDACALE
SI ☐ NO ☐

P A S S I V I T A' (migliaia di euro)

Cons	CODICE	DESCRIZIONE	IMPORTO	SEGNO (+/-)
	PFZ999	F) CONTI D'ORDINE	9.913	+
	PFA000	F.I) CANONI DI LEASING ANCORA DA PAGARE	-	+
	PFA010	F.II) DEPOSITI CAUZIONALI	-	+
	PFA020	F.III) BENI IN COMODATO	1.052	+
	PFA030	F.IV) ALTRI CONTI D'ORDINE	8.861	+

Dettaglio debiti (PDZ999) per anno di formazione

	IMPORTO ANTE 31/12/2005	IMPORTO POST 31/12/2005	TOTALE	
DEBITI COMMERCIALI		206.403	206.403	
DEBITI NON COMMERCIALI		68.780	68.780	
TOTALE .	-	275.183	275.183	(PDZ999)

F.to Il Direttore Generale ai sensi D.Lgs. 39/93 .....
F.to Il Responsabile Economico Finanziario ai sensi D.Lgs. 39/93.....

RLS.C.R.I.B.A.

CONTO NI	DESCRIZIONE VOCE BILANCIO NI	SEZIONE BILANCIO	ANNO ASSEGNAZIONE	DECRETO REGIONALE DI ASSEGNAZIONE	DESCRIZIONE ATTO	OGGETTO	IMPORTO AL 31 12 2017	AZIENDA DI ORIGINE	NOTE	FONTE: SEZIONALE DI CE DI RIFERIMENTO
1.20.20.20.010.030.20.000	B.II.2.a.3.2) Crediti da Regione per Quota capitaria A.S.S.I.	SAN	2000	DGR n. 3200 del 26.01.2001	Assegnazioni definitive per l'anno 2000	Quota capitaria	8.623	302		SAN
1.20.20.20.010.030.20.000	B.II.2.a.3.2) Crediti da Regione per Quota capitaria A.S.S.I.	SAN	2001	DGR n. 9685 del 05.07.2002	Assegnazioni definitive per l'anno 2001	Quota capitaria	6.881	302		SAN
1.20.20.20.010.030.20.000	B.II.2.a.3.2) Crediti da Regione per Quota capitaria A.S.S.I.	SAN	2002	DGR n. 12840 del 28.04.20	Assegnazioni definitive per l'anno 2002	Quota capitaria	8.427	302		SAN
1.20.20.20.010.030.20.000	B.II.2.a.3.2) Crediti da Regione per Quota capitaria A.S.S.I.	SAN	2002	DGR n. 12840 del 28.04.2003	Assegnazioni definitive per l'anno 2002	Quota capitaria	1.419	302		SAN
1.20.20.20.010.030.20.000	B.II.2.a.3.2) Crediti da Regione per Quota capitaria A.S.S.I.	SAN	2003	DGR n. 17138 del 16.04.2004	Assegnazioni definitive per l'anno 2003	Quota capitaria	9.220	302		SAN
1.20.20.20.010.030.20.000	B.II.2.a.3.2) Crediti da Regione per Quota capitaria A.S.S.I.	SAN	2011	Decreto regionale n. 4562 del 25.05.2012	Assegnazioni definitive per l'anno 2011	Quota capitaria	8.000	302		SAN
1.20.20.20.010.030.20.000	B.II.2.a.3.2) Crediti da Regione per Quota capitaria A.S.S.I.	SAN	2014	Decreto regionale n. 4241 del 25.05.2015	Assegnazioni definitive per l'anno 2014	Quota capitaria	4.881	302		SAN
1.20.20.20.010.030.20.000	B.II.2.a.3.2) Crediti da Regione per Quota capitaria A.S.S.I.	SAN	2014	Decreto regionale n. 4162 del 21.05.2015 confermato dal decreto regionale n. 4241 del 25.05.2015	Attuazione dgr n. 2942/2014:interventi a sostegno della famiglia e dei suoi componenti fragili - Assegnazioni definitive per l'anno 2014	Quota capitaria	2.731	302		SAN
1.20.20.20.010.030.20.000	B.II.2.a.3.2) Crediti da Regione per Quota capitaria A.S.S.I.	SAN	2003	Nota regioale prot. n. G1.2001.11714 del 26/06/2001; Nota regioale prot. n. G1.2002.11676 del 20/06/2002: Nota	Prospetti compensazione mobilià sociosanitaria intraregionale; indicazioni chiusura esercizio; assegnazioni definitive esercizio 2015	Quota capitaria	1.528	302		SAN
1.20.20.20.020.010.00.000	B.II.2.b.1) Crediti v/Regione o Provincia Autonoma per finanziamenti per investimenti	SAN	2005	Email Regione Lombardia del 23.05.2006	Assegnazione contributo regionale per finanziamento ammortamenti	Contributo per riconoscimento costi specifici	12	302		SAN
1.20.20.20.010.030.20.000	B.II.2.a.3.2) Crediti da Regione per Quota capitaria A.S.S.I.	SAN	2017	Decreto regionale n. 5261 del 12/04/2018	Assegnazioni definitive per l'anno 2017	Quota capitaria	6.135	326		SAN
1.20.20.20.010.090.00.000	B.II.2.a.9) Crediti v/Regione o Provincia Autonoma per spesa corrente - altro	SAN	2017	Decreto regionale n. 5261 del 12/04/2018	Assegnazioni definitive per l'anno 2017	Contributo per riconoscimento costi specifici	1.653	326		SAN
1.20.20.20.010.090.00.000	B.II.2.a.9) Crediti v/Regione o Provincia Autonoma per spesa corrente - altro	SAN	1999	Chiusura BES 1999	Crediti relativi allo scorporo ex P.O. Esine	Contributo per riconoscimento costi specifici	10	302	Crediti relativi allo scorporo ex P.O. esine	SAN
1.20.20.20.010.090.00.000	B.II.2.a.9) Crediti v/Regione o Provincia Autonoma per spesa corrente - altro	SAN	1998	Chiusura BES 1998	Ruoli supplettivi ante 1998 già pervenuti	Contributo per riconoscimento costi specifici	798	302	Ruoli suppletivi personale dipendente	SAN
1.20.20.20.010.090.00.000	B.II.2.a.9) Crediti v/Regione o Provincia Autonoma per spesa corrente - altro	SAN	2011	Chiusura BES 2011	Rimborso personale comandato c/o Regione Lombardia	Contributo per riconoscimento costi specifici	483	302	Rimborso personale comandato	SAN
1.20.20.20.010.090.00.000	B.II.2.a.9) Crediti v/Regione o Provincia Autonoma per spesa corrente - altro	SAN	2013	decreto n. 9389 del 17/10/2013	Definizione degli interventi di messa in sicurezza e successiva bonifica nel sito di interesse nazionale di Brescia - Caffaro	Contributo per riconoscimento costi specifici	20	302		SAN
1.20.20.20.010.090.00.000	B.II.2.a.9) Crediti v/Regione o Provincia Autonoma per spesa corrente - altro	SAN	2013	decreto n. 9389 del 17/10/2013	Definizione degli interventi di messa in sicurezza e successiva bonifica nel sito di interesse nazionale di Brescia - Caffaro	Contributo per riconoscimento costi specifici	60	302		SAN
1.20.20.20.010.090.00.000	B.II.2.a.9) Crediti v/Regione o Provincia Autonoma per spesa corrente - altro	SAN	2013	decreto n. 9389 del 17/10/2013	Definizione degli interventi di messa in sicurezza e successiva bonifica nel sito di interesse nazionale di Brescia - Caffaro	Contributo per riconoscimento costi specifici	80	302		SAN
1.20.20.20.010.090.00.000	B.II.2.a.9) Crediti v/Regione o Provincia Autonoma per spesa corrente - altro	SAN	2017	Ex DGR 7500/2017	Restituzione Pay-back	Contributo per riconoscimento costi specifici	96	326		SAN
1.20.20.20.010.090.00.000	B.II.2.a.9) Crediti v/Regione o Provincia Autonoma per spesa corrente - altro	SAN	2015	DGR X/5844 del 18/11/2016	Definizione dei rapporti di debito/credito tra le Aziende del SSR e la Regione e determinazioni conseguenti	Contributo per riconoscimento costi specifici	670	302	Saldo a credito delle gestioni liquidatorie e stralcio ex USSL Br	SAN
1.20.20.20.010.090.00.000	B.II.2.a.9) Crediti v/Regione o Provincia Autonoma per spesa corrente - altro	SAN	2017	DGR X/5844 del 18/11/2016	Definizione dei rapporti di debito/credito tra le Aziende del SSR e la Regione e determinazioni conseguenti	Contributo per riconoscimento costi specifici	34	326	Ulteriore credito delle gestioni liquidatorie e stralcio ex USSL B	SAN
1.20.20.20.010.090.00.000	B.II.2.a.9) Crediti v/Regione o Provincia Autonoma per spesa corrente - altro	SAN	2012	STP 2012 e precedenti	Chiusura BES 2012	Stranieri	1.907	302		SAN
1.20.20.20.010.090.00.000	B.II.2.a.9) Crediti v/Regione o Provincia Autonoma per spesa corrente - altro	SAN	2014	STP 2014	Chiusura BES 2014	Stranieri	917	302		SAN
1.20.20.20.010.090.00.000	B.II.2.a.9) Crediti v/Regione o Provincia Autonoma per spesa corrente - altro	SAN	2015	STP 2015	Chiusura BES 2015	Stranieri	1.141	302		SAN
1.20.20.20.010.090.00.000	B.II.2.a.9) Crediti v/Regione o Provincia Autonoma per spesa corrente - altro	SAN	2017	Decreto n. 5261 del 12/04/2018	Assegnazioni definitive anno 2017	Contributo Pssr, progetti obiettivo, etc. - FSR Indistinto	425	326	Hospice	SAN
1.20.20.20.010.090.00.000	B.II.2.a.9) Crediti v/Regione o Provincia Autonoma per spesa corrente - altro	SAN	2017	Decreto n. 5261 del 12/04/2018	Assegnazioni definitive anno 2017	Contributo Pssr, progetti obiettivo, etc. - FSR Indistinto	214	326	Subacuti	SAN
1.20.20.20.010.090.00.000	B.II.2.a.9) Crediti v/Regione o Provincia Autonoma per spesa corrente - altro	SAN	2017	Decreto n. 5261 del 12/04/2018	Assegnazioni definitive anno 2017	Contributo per riconoscimento costi specifici	468	326	Progetto STAR	SAN
1.20.20.20.010.090.00.000	B.II.2.a.9) Crediti v/Regione o Provincia Autonoma per spesa corrente - altro	SAN	2017	Decreto n. 5261 del 12/04/2018	Assegnazioni definitive anno 2017	Contributo per riconoscimento costi specifici	799	326	Contributo Laboratorio SanitàPubblica	SAN
1.20.20.20.010.090.00.000	B.II.2.a.9) Crediti v/Regione o Provincia Autonoma per spesa corrente - altro	SAN	2017	Decreto n. 5261 del 12/04/2018	Assegnazioni definitive anno 2017	Contributo Pssr, progetti obiettivo, etc. - FSR Indistinto	68	326	Nuove reti sanitarie	SAN
1.20.20.20.010.090.00.000	B.II.2.a.9) Crediti v/Regione o Provincia Autonoma per spesa corrente - altro	SAN	2017	Decreto n. 5261 del 12/04/2018	Assegnazioni definitive anno 2017	Contributo per riconoscimento costi specifici	87	326	Contributo per ricoveri anni precedenti	SAN
1.20.20.20.010.090.00.000	B.II.2.a.9) Crediti v/Regione o Provincia Autonoma per spesa corrente - altro	SAN	2017	Decreto n. 5261 del 12/04/2018	Assegnazioni definitive anno 2017	Stranieri	479	326	Mobilità stranieri ONERE 7 Privato	SAN

DOCUMENTO DI LAVORO

1.20.20.20.010.090.00.000	B.II.2.a.9) Crediti v/Regione o Provincia Autonoma per spesa corrente - altro	SAN	2017	Decreto n. 5261 del 12/04/2018	Assegnazioni definitive anno 2017	Stranieri	1.410	326	Mobilità stranieri ONERE 7 Pubblico	SAN
1.20.20.20.010.090.00.000	B.II.2.a.9) Crediti v/Regione o Provincia Autonoma per spesa corrente - altro	SAN	1999	Chiusura BES 1998	Assegnazione per Riabilitazione psichiatrica FBF (contenzioso rette 1999)	Contributo per riconoscimento costi specifici	233	302	Riabilitazione psichiatrica	SAN
1.20.20.20.010.090.00.000	B.II.2.a.9) Crediti v/Regione o Provincia Autonoma per spesa corrente - altro	SAN	1998	Chiusura BES 1998	Fondo medici SUMAI	Contributo per riconoscimento costi specifici	87	302	Fondo Medici SUMAI	SAN
1.20.20.20.020.010.00.000	B.II.2.b.1) Crediti v/Regione o Provincia Autonoma per finanziamenti per investimenti	SAN	1992	DGR n. 29439 del 13/11/1992 e DGR n. 858 del 01/08/1995	Costruzione/Acquisto Sert Orzinuovi	Altri contributi regione: progetti	33	302	Finanziamenti per investimenti	SAN
1.20.20.20.020.010.00.000	B.II.2.b.1) Crediti v/Regione o Provincia Autonoma per finanziamenti per investimenti	SAN	2005	LR n. 32 del 20/12/202	Disposizione legislative per l'attuazione del documento di programmazione economico finanziaria regionale ai sensi dell'art. 9-ter della	Altri contributi regione: progetti	2.216	302	Contributo per sterilizzazione ammortamenti	SAN
1.20.20.20.020.010.00.000	B.II.2.b.1) Crediti v/Regione o Provincia Autonoma per finanziamenti per investimenti	SAN	2013	DGR X/388/2013	Piano straordinario di interventi per l'ammodernamento tecnologico complesso e la qualificazione delle strutture pubbliche ai sensi	Altri contributi regione: progetti	37	302	Intervento di bonifica dell'amianto presso la sede aziendale di	SAN
1.20.20.20.020.010.00.000	B.II.2.b.1) Crediti v/Regione o Provincia Autonoma per finanziamenti per investimenti	SAN	2014	DGR n. X/2111/2014 - DDG n. 9192/2014	Ristrutturazione e messa a norma dell'Edificio I da destianre ad uffici e ambulatori	Altri contributi regione: progetti	2.944	302	Finanziamenti per investimenti	SAN
1.20.20.20.020.010.00.000	B.II.2.b.1) Crediti v/Regione o Provincia Autonoma per finanziamenti per investimenti	SAN	2014	DGR n. X/1521 del 20.03.2014 - DDG n. 6594/2014	Determinazione in ordine ai criteri e agli ambiti per l'utilizzo dei fondi di investimento previsti in materia di edilizia sanitaria nella Legge regionale	Altri contributi regione: progetti	472	302	Finanziamenti per investimenti	SAN
1.20.20.20.020.010.00.000	B.II.2.b.1) Crediti v/Regione o Provincia Autonoma per finanziamenti per investimenti	SAN	1990	DGR n. IV/53684 del 21/03/1990. D.D.G. n. 12473 del 17/05/2000	Ristrutturazione del Distretto Sanitario di Carpenedolo	Altri contributi regione: progetti	9	302	Finanziamenti per investimenti	SAN
1.20.20.20.020.010.00.000	B.II.2.b.1) Crediti v/Regione o Provincia Autonoma per finanziamenti per investimenti	SAN	2014	DGR n. X/2673/2014 - DDGR n. 12631/2014	Finanziamento degli interventi nell'ambito dei programmi di intervento per l'ammodernamento delle strutture ambulatoriali territoriali	Altri contributi regione: progetti	30	302	Finanziamenti per investimenti	SAN
1.20.20.20.020.010.00.000	B.II.2.b.1) Crediti v/Regione o Provincia Autonoma per finanziamenti per investimenti	SAN	2017	DGR X/7539/2017 e Decreto 16858/2017	Finanziamento per mantenimento patrimoniostrutturale e tecnologico	Altri contributi regione: progetti	150	326	Finanziamenti per investimenti	SAN
1.20.20.20.010.030.10.000	B.II.2.a.3.1) Crediti da Regione per Quota capitaria Sanitaria	SAN	2017	Decreto n. 5261 del 12/04/2018	Assegnazioni definitive anno 2017	Quota capitaria	107.596	326		SAN
1.20.20.20.010.030.10.000	B.II.2.a.3.1) Crediti da Regione per Quota capitaria Sanitaria	SAN	2017	Decreto n. 5261 del 12/04/2018	Assegnazioni definitive anno 2017	Saldo Mobilità Intraregionale	4.286	326		SAN
1.20.20.20.010.030.30.000	B.II.2.a.3.3) Crediti da Regione per Funzioni non tariffate	SAN	2017	Decreto n. 5261 del 12/04/2018	Assegnazioni definitive anno 2017	Contributo per riconoscimento costi specifici	85	326	Funzioni non tariffate	SAN
1.20.20.20.010.030.40.000	B.II.2.a.3.4) Crediti da Regione per Obiettivi di PSSR	SAN	2017	Decreto n. 5261 del 12/04/2018	Assegnazioni definitive anno 2017	Contributo per riconoscimento costi specifici	58	326	Progetto per la Neuropsichiatria e dell'adolescenza	SAN
1.20.20.20.010.030.40.000	B.II.2.a.3.4) Crediti da Regione per Obiettivi di PSSR	SAN	2017	Decreto n. 5261 del 12/04/2018	Assegnazioni definitive anno 2017	Contributo per riconoscimento costi specifici	451	326	Programmi innovativi in salute mentale	SAN
1.20.20.20.010.030.50.000	B.II.2.a.3.5) Crediti da Regione per Contributi vincolati da FSR	SAN	2000	Nota regionale prot. G1.2001.0015533 del 10.09.2001	Assegnazione aggiuntiva messa in rete AD!	Contributo Pssr, progetti obiettivo, etc. - FSR Indistinto	736	302		SAN
1.20.20.20.010.030.50.000	B.II.2.a.3.5) Crediti da Regione per Contributi vincolati da FSR	SAN	2001	Nota regionale E1.2001.0095951 del 12.11.2001	Finanziamento FSE OB. 3 PROG. 18471 anno 2001	Contributo Pssr, progetti obiettivo, etc. - FSR Indistinto	8	302		SAN
1.20.20.20.010.030.50.000	B.II.2.a.3.5) Crediti da Regione per Contributi vincolati da FSR	SAN	2006	Decreto n. 8970 del 01.08.2006	Contriubo Vigilanza e sicurezza a imenatre anno 2006	Contributo Pssr, progetti obiettivo, etc. - FSR Indistinto	8	302		SAN
1.20.20.20.010.030.50.000	B.II.2.a.3.5) Crediti da Regione per Contributi vincolati da FSR	SAN	2017	Decreto n. 5261 del 12/04/2018	Assegnazioni definitive anno 2017	Contributo per riconoscimento costi specifici	3.266	326	Contributo L. 218	SAN
1.20.20.20.010.030.50.000	B.II.2.a.3.5) Crediti da Regione per Contributi vincolati da FSR	SAN	2017	Decreto n. 5261 del 12/04/2018	Assegnazioni definitive anno 2017	Contributo per riconoscimento costi specifici	4.873	326	Contributo L. 218	SAN
1.20.20.20.010.030.60.000	B.II.2.a.3.6) Crediti da Regione per Contributi vincolati extra FSR	SAN	2017	Decreto n. 5261 del 12/04/2018	Assegnazioni definitive anno 2017	Contributo per riconoscimento costi specifici	668	326	Contributo L. 210	SAN
1.20.20.20.010.030.60.000	B.II.2.a.3.6) Crediti da Regione per Contributi vincolati extra FSR	SAN	2017	Decreto n. 5261 del 12/04/2018	Assegnazioni definitive anno 2017	Contributo per riconoscimento costi specifici	1.064	326	STP	SAN
1.20.20.20.010.050.10.000	B.II.2.a.5.1) Crediti v/Regione o Provincia Autonoma per mobilità attiva extraregionale A.Ospedaliere	SAN	2013	Decreto n. 9889 del 24.10.2014	Modifica e/o integrazione del finanziamento di parte corrente del corrente del F.S.R per l'esercizio 2013 alle Aziende Sanitarie Locali.	Saldo Mobilità Extraregionale	159	302		SAN
1.20.20.20.010.050.10.000	B.II.2.a.5.1) Crediti v/Regione o Provincia Autonoma per mobilità attiva extraregionale A.Ospedaliere	SAN	2014	Decreto n. 7259 del 10.09.2015	Rettifica del Decreto n. 7203 del 09.09.2015 avente ad oggetto "Assegnazione definitiva del finanziamento di parte corrente del F.S.R per	Saldo Mobilità Extraregionale	6.535	302		SAN
1.20.20.20.010.050.10.000	B.II.2.a.5.1) Crediti v/Regione o Provincia Autonoma per mobilità attiva extraregionale A.Ospedaliere	SAN	2015	Decreto n. 11911 del 18.11.2016	Assegnazioni definitive alle Agenzie di Tutela della Salute (A.T.S.) per le ex ASL, e alle Aziende Socio Sanitarie Territoriali (A.S.S.T.) per le ex	Saldo Mobilità Extraregionale	10.011	302		SAN
1.20.20.20.010.050.30.000	B.II.2.a.5.3) Crediti v/Regione o Provincia Autonoma per mobilità attiva extraregionale a Privati	SAN	2013	Decreto n. 9889 del 24.10.2014	Modifica e/o integrazione del finanziamento di parte corrente del corrente del F.S.R per l'esercizio 2013 alle Aziende Sanitarie Locali.	Saldo Mobilità Extraregionale	1.265	302		SAN

BOZZA

CONTO NI	DESCRIZIONE VOCE BILANCIO NI	SEZIONE BILANCIO	ANNO ASSEGNAZIONE	DECRETO REGIONALE DI ASSEGNAZIONE	DESCRIZIONE ATTO	OGGETTO	IMPORTO AL 31 12 2017	AZIENDA DI ORIGINE	NOTE	FONTE: SEZIONALE DI CE DI RIFERIMENTO
3.40.30.40.000.000.00.000	D.III.4) Acconto quota FSR da Regione o Provincia Autonoma (non regolarizzato)	SAN	2015	Decreto regionale n. 11914 del 18.11.2016	Assegnazioni definitive per l'esercizio 2015	Quota capitaria	7.850	302		SAN
3.40.30.60.000.000.00.000	D.III.5.b) Altri debiti vs Regione per restituzione annualità 2011 e precedenti	SAN	2015	Decreto regionale n. 11914 del 18.11.2016	Assegnazioni definitive per l'esercizio 2015	Contributo per riconoscimento costi specifici	100	302	Restituzione annualità 2011 e precedenti per chiusura debiti verso dipendenti per ferie maturate e non godute	SAN
3.40.30.60.000.000.00.000	D.III.5.b) Altri debiti vs Regione per restituzione annualità 2011 e precedenti	SAN	2015	DGR X/5844 del 18.11.2016	Definizione dei rapporti di debito/credito tra le Aziende del SSR e la Regione e determinazioni conseguenti	Quota capitaria	1.757	302	Debiti per ferie maturate e non godute ricondotte ai debiti ver	SAN
3.40.30.50.000.000.00.000	D.III.5.a) Altri debiti v/Regione o Provincia Autonoma	SAN	2002	Chiusura BES 2002	Chiusura BES 2002	Contributo per riconoscimento costi specifici	2	302	Personale RL in comando presso ASL Brescia	SAN
3.40.30.50.000.000.00.000	D.III.5.a) Altri debiti v/Regione o Provincia Autonoma	SAN	2003	Chiusura BES 2003	Chiusura BES 2003	Contributo per riconoscimento costi specifici	2	302	Personale RL in comando presso ASL Brescia	SAN
3.40.30.50.000.000.00.000	D.III.5.a) Altri debiti v/Regione o Provincia Autonoma	SAN	2007	DLGS 194/08_2007	Chiusura BES 2007	Contributo per riconoscimento costi specifici	1	302	Contributi obbligatori D. Lgs 194/08	SAN
3.40.30.50.000.000.00.000	D.III.5.a) Altri debiti v/Regione o Provincia Autonoma	SAN	2009	DLGS 194/08_2009	Chiusura BES 2009	Contributo per riconoscimento costi specifici	1	302	Contributi obbligatori D. Lgs 194/08	SAN
3.40.30.50.000.000.00.000	D.III.5.a) Altri debiti v/Regione o Provincia Autonoma	SAN	2010	DLGS 194/08_2010	Chiusura BES 2010	Contributo per riconoscimento costi specifici	2	302	Contributi obbligatori D. Lgs 194/08	SAN
3.40.30.50.000.000.00.000	D.III.5.a) Altri debiti v/Regione o Provincia Autonoma	SAN	2011	DLGS 194/08_2011	Chiusura BES 2011	Contributo per riconoscimento costi specifici	6	302	Contributi obbligatori D. Lgs 194/08	SAN
3.40.30.50.000.000.00.000	D.III.5.a) Altri debiti v/Regione o Provincia Autonoma	SAN	2012	DLGS 194/08_2012	Chiusura BES 2012	Contributo per riconoscimento costi specifici	4	302	Contributi obbligatori D. Lgs 194/08	SAN
3.40.30.50.000.000.00.000	D.III.5.a) Altri debiti v/Regione o Provincia Autonoma	SAN	2013	DLGS 194/08_2013	Chiusura BES 2013	Contributo per riconoscimento costi specifici	1	302	Contributi obbligatori D. Lgs 194/08	SAN
3.40.30.50.000.000.00.000	D.III.5.a) Altri debiti v/Regione o Provincia Autonoma	SAN	2014	DLGS 194/08_2014	Chiusura BES 2014	Contributo per riconoscimento costi specifici	3	302	Contributi obbligatori D. Lgs 194/08	SAN
3.40.30.50.000.000.00.000	D.III.5.a) Altri debiti v/Regione o Provincia Autonoma	SAN	2016	DLGS 194/08_2016	Chiusura BES 2016	Contributo per riconoscimento costi specifici	4	326	Contributi obbligatori D. Lgs 194/08	SAN
3.40.30.50.000.000.00.000	D.III.5.a) Altri debiti v/Regione o Provincia Autonoma	SAN	2017	DLGS 194/08_2017	Chiusura BES 2017	Contributo per riconoscimento costi specifici	14	326	Contributi obbligatori D. Lgs 194/08	SAN
3.40.30.60.000.000.00.000	D.III.5.b) Altri debiti vs Regione per restituzione annualità 2011 e precedenti	SAN	2015	DGR X/5844 del 18.11.2016	Definizione dei rapporti di debito/credito tra le Aziende del SSR e la Regione e determinazioni conseguenti	Quota capitaria	934	302	Esiti delle attività di verifica aziendali di cui al Decreto ATS n. 3	SAN
3.40.30.60.000.000.00.000	D.III.5.b) Altri debiti vs Regione per restituzione annualità 2011 e precedenti	SAN	2015	DGR X/5844 del 18.11.2016	Definizione dei rapporti di debito/credito tra le Aziende del SSR e la Regione e determinazioni conseguenti	Quota capitaria	136	302	Fondi accantonati call center anno 2011 ricondotti a debiti ver	SAN
3.40.30.40.000.000.00.000	D.III.4) Acconto quota FSR da Regione o Provincia Autonoma (non regolarizzato)	SAN	2015	Deecreto 5650 del 17.05.2017	Assegnazioni definitive per l'anno 2016	G3S	35.169	302	Compensazione G3S rierite alla competenza anni 2015 e prece	SAN
3.40.30.70.000.000.00.000	D.III.5.c) Debiti vs Regione per recuperi prestazioni STP	SAN	2014	STP anno 2014	Chiusura BES 2016	Stranieri	917	302	STP onere 9	SAN
3.40.30.70.000.000.00.000	D.III.5.c) Debiti vs Regione per recuperi prestazioni STP	SAN	2015	STP anno 2015	Chiusura BES 2015	Stranieri	1.141	302	STP onere 9	SAN
3.40.30.70.000.000.00.000	D.III.5.c) Debiti vs Regione per recuperi prestazioni STP	SAN	2011	STP anno 2011 e precedenti	Chiusura BES 2011	Stranieri	215	302	STP farmaceutica convenzionata	SAN
3.40.30.70.000.000.00.000	D.III.5.c) Debiti vs Regione per recuperi prestazioni STP	SAN	2012	STP anno 2012	Chiusura BES 2012	Stranieri	30	302	STP farmaceutica convenzionata	SAN
3.40.30.70.000.000.00.000	D.III.5.c) Debiti vs Regione per recuperi prestazioni STP	SAN	2013	STP anno 2013	Chiusura BES 2013	Stranieri	30	302	STP farmaceutica convenzionata	SAN
3.40.30.70.000.000.00.000	D.III.5.c) Debiti vs Regione per recuperi prestazioni STP	SAN	2014	STP anno 2014	Chiusura BES 2014	Stranieri	31	302	STP farmaceutica convenzionata	SAN
3.40.30.70.000.000.00.000	D.III.5.c) Debiti vs Regione per recuperi prestazioni STP	SAN	2015	STP anno 2015	Chiusura BES 2015	Stranieri	34	302	STP farmaceutica convenzionata	SAN
3.40.30.70.000.000.00.000	D.III.5.c) Debiti vs Regione per recuperi prestazioni STP	SAN	2016	STP anno 2016	Chiusura BES 2016	Stranieri	40	326	STP farmaceutica convenzionata	SAN
3.40.30.70.000.000.00.000	D.III.5.c) Debiti vs Regione per recuperi prestazioni STP	SAN	2011	STP anno 2011 e precedenti	Chiusura BES 2011	Stranieri	1.893	302	STP erogaotri	SAN

PROGETTO

CONTO NI	DESCRIZIONE VOCE BILANCIO NI	SEZIONE BILANCIO	TIPO DOCUMENTO	NUMERO DOCUMENTO	DATA DOCUMENTO (GG/MM/AAAA)	OGGETTO / DESCRIZIONE DOCUMENTO	SOGGETTO CLIENTE	IMPORTO AL 31 12 2017	AZIENDA DI ORIGINE	NOTE	FONTE: SEZIONALE DI CE DI RIFERIMENTO
1.20.20.40.010.020.11.000	Crediti da Agenzie Tutela Salute della Regione per mobilità non in compensazione	SAN	Altro	ACC.03	31/12/2004	MOB.ASL MI 03-ACC.MALATI TERMINALI	321	7	308		SAN
1.20.20.40.010.020.11.000	Crediti da Agenzie Tutela Salute della Regione per mobilità non in compensazione	SAN	fattura	016/5765	2/7/2009	FT REC.COSTI RIAB.PSICHIAT. E PSICHICI - 1~TRIM.09	321	98	308		SAN
1.20.20.40.010.020.11.000	Crediti da Agenzie Tutela Salute della Regione per mobilità non in compensazione	SAN	fattura	016/6306	5/8/2009	FT REC.COSTI RIAB.PSICHIAT. E PSICHICI - 2~TRIM.09	321	99	308		SAN
1.20.20.40.010.020.11.000	Crediti da Agenzie Tutela Salute della Regione per mobilità non in compensazione	SAN	fattura	016/7050	4/11/2009	FT ESAMI MEDICO COLLEGIALI SERT - SIG. M. L.	321		308		SAN
1.20.20.40.010.020.11.000	Crediti da Agenzie Tutela Salute della Regione per mobilità non in compensazione	SAN	fattura	016/7398	4/12/2009	FT REC.COSTI RIAB.PSICHIAT. E PSICHICI - 3~TRIM.09	321	100	308		SAN
1.20.20.40.010.020.11.000	Crediti da Agenzie Tutela Salute della Regione per mobilità non in compensazione	SAN	fattura	016/203	29/1/2010	FT REC.COSTI RIAB.PSICHIAT. E PSICHICI - 4~TRIM.09	321	100	308		SAN
1.20.20.40.010.020.11.000	Crediti da Agenzie Tutela Salute della Regione per mobilità non in compensazione	SAN	fattura	016/785	24/3/2010	FT ESAMI MEDICO COLLEGIALI SERT - SIG. M. L.	321		308		SAN
1.20.20.40.010.020.11.000	Crediti da Agenzie Tutela Salute della Regione per mobilità non in compensazione	SAN	fattura	016/891	25/3/2010	FT FORNITURA FARMACI DOPPIA VIA - 07/08 - 12/08	321		308		SAN
1.20.20.40.010.020.11.000	Crediti da Agenzie Tutela Salute della Regione per mobilità non in compensazione	SAN	fattura	016/1276	22/4/2010	FT REC.COSTI RIAB.PSICHIAT.E PSICHICI - I~TRIM.10	321	91	308		SAN
1.20.20.40.010.020.11.000	Crediti da Agenzie Tutela Salute della Regione per mobilità non in compensazione	SAN	fattura	016/2362	13/8/2010	FT REC.COSTI RIAB.PSICHIAT.E PSICHICI - II~TRIM.10	321	67	308		SAN
1.20.20.40.010.020.11.000	Crediti da Agenzie Tutela Salute della Regione per mobilità non in compensazione	SAN	fattura	016/3861	27/10/2010	FT REC.COSTI RIAB.PSICHIAT.E PSICHICI-III~TRIM.10	321	57	308		SAN
1.20.20.40.010.020.11.000	Crediti da Agenzie Tutela Salute della Regione per mobilità non in compensazione	SAN	Altro	ACCOMPAGNATORI 2005	10/3/2010	ACCOMPAGNATORI 2005 - ASL MILANO	321	7	308		SAN
1.20.20.40.010.020.11.000	Crediti da Agenzie Tutela Salute della Regione per mobilità non in compensazione	SAN	fattura	016/205	31/1/2011	FT REC. COSTI RIAB. PSICHIATRICA E PSICHICI - IV~	321	48	308		SAN
1.20.20.40.010.020.11.000	Crediti da Agenzie Tutela Salute della Regione per mobilità non in compensazione	SAN	fattura	016/205	31/1/2011	FT REC. COSTI RIAB. PSICHIATRICA E PSICHICI - IV~	321		308		SAN
1.20.20.40.010.020.11.000	Crediti da Agenzie Tutela Salute della Regione per mobilità non in compensazione	SAN	fattura	016/2715	15/3/2011	FT FORNITURA FARMACI DOPPIA VIA - GEN/DIC 2009	321		308		SAN
1.20.20.40.010.020.11.000	Crediti da Agenzie Tutela Salute della Regione per mobilità non in compensazione	SAN	fattura	016/4849	13/5/2011	FT REC. COSTI RIAB. PSICHIATRICA E PSICHICI - 1~T	321	42	308		SAN
1.20.20.40.010.020.11.000	Crediti da Agenzie Tutela Salute della Regione per mobilità non in compensazione	SAN	fattura	016/7064	26/7/2011	FT REC. COSTI RIAB. PSICHIAT. E PSICHICI - 2~ TRIM	321	39	308		SAN
1.20.20.40.010.020.11.000	Crediti da Agenzie Tutela Salute della Regione per mobilità non in compensazione	SAN	fattura	016/8912	18/11/2011	FT REC. COSTI RIAB.PSICHIAT. E PSICHICI - 3~ TRIM	321	29	308		SAN
1.20.20.40.010.020.11.000	Crediti da Agenzie Tutela Salute della Regione per mobilità non in compensazione	SAN	fattura	016/879	31/1/2012	FT REC. COSTI RIAB. PSICHIATRICA E PSICHICI 4 TRIM	321	20	308		SAN
1.20.20.40.010.020.11.000	Crediti da Agenzie Tutela Salute della Regione per mobilità non in compensazione	SAN	fattura	016/879	31/1/2012	FT REC. COSTI RIAB. PSICHIATRICA E PSICHICI 4 TRIM	321		308		SAN
1.20.20.40.010.020.11.000	Crediti da Agenzie Tutela Salute della Regione per mobilità non in compensazione	SAN	fattura	016/2830	13/6/2012	FT REC. COSTI RIAB. PSICHICA E PSICHICI - 1~ TRIM	321	14	308		SAN
1.20.20.40.010.020.11.000	Crediti da Agenzie Tutela Salute della Regione per mobilità non in compensazione	SAN	fattura	016/4071	31/8/2012	FT REC. COSTI RIAB. PSICHIAT. E PSICHICI - 2~ TRIM	321	14	308		SAN
1.20.20.40.010.020.11.000	Crediti da Agenzie Tutela Salute della Regione per mobilità non in compensazione	SAN	fattura	016/4813	20/11/2012	FT REC. COSTI RIAB. PSICH E PSICHICA 3~ TRIM 2012	321	14	308		SAN
1.20.20.40.010.020.11.000	Crediti da Agenzie Tutela Salute della Regione per mobilità non in compensazione	SAN	fattura	016/150	31/1/2013	FT REC. COSTI RIAB. PSICHIATRICA E PSICHICI - 4~T	321	14	308		SAN
1.20.20.40.010.020.11.000	Crediti da Agenzie Tutela Salute della Regione per mobilità non in compensazione	SAN	fattura	016/150	31/1/2013	FT REC. COSTI RIAB. PSICHIATRICA E PSICHICI - 4~T	321		308		SAN
1.20.20.40.010.020.11.000	Crediti da Agenzie Tutela Salute della Regione per mobilità non in compensazione	SAN	fattura	016/1021	24/4/2013	FT REC. COSTI RIAB. PSICHIAT. E PSICHICA 1 TRI 201	321	14	308		SAN
1.20.20.40.010.020.11.000	Crediti da Agenzie Tutela Salute della Regione per mobilità non in compensazione	SAN	fattura	016/1840	26/6/2013	FATTURA VISITE FISCALI	321		308		SAN
1.20.20.40.010.020.11.000	Crediti da Agenzie Tutela Salute della Regione per mobilità non in compensazione	SAN	fattura	016/2447	31/7/2013	FT REC. COSTI RIAB. PRSICHIAT. E PSICHICI - 2~ TRI	321	14	308		SAN
1.20.20.40.010.020.11.000	Crediti da Agenzie Tutela Salute della Regione per mobilità non in compensazione	SAN	fattura	016/2855	30/9/2013	FT FORNITURE WEBCARE FARMACIE UBICATE A BS - 2011	321	1	308		SAN
1.20.20.40.010.020.11.000	Crediti da Agenzie Tutela Salute della Regione per mobilità non in compensazione	SAN	fattura	016/2922	30/9/2013	FATTURA VISITE FISCALI	321		308		SAN
1.20.20.40.010.020.11.000	Crediti da Agenzie Tutela Salute della Regione per mobilità non in compensazione	SAN	fattura	016/3297	31/10/2013	FT REC. COSTI RIAB. PSICHIAT. E PSICHICI - 3~ TRIM	321	14	308		SAN
1.20.20.40.010.020.11.000	Crediti da Agenzie Tutela Salute della Regione per mobilità non in compensazione	SAN	fattura	016/3644	30/11/2013	FATTURA VISITE FISCALI	321		308		SAN
1.20.20.40.010.020.11.000	Crediti da Agenzie Tutela Salute della Regione per mobilità non in compensazione	SAN	fattura	016/278	31/1/2014	FT REC. COSTI RIAB. PSICH. E PSIC - 4~ TRIM 2013	321	2	308		SAN
1.20.20.40.010.020.11.000	Crediti da Agenzie Tutela Salute della Regione per mobilità non in compensazione	SAN	fattura	016/278	31/1/2014	FT REC. COSTI RIAB. PSICH. E PSIC - 4~ TRIM 2013	321		308		SAN
1.20.20.40.010.020.11.000	Crediti da Agenzie Tutela Salute della Regione per mobilità non in compensazione	SAN	fattura	016/3860	27/10/2010	FT REC.COSTI RIAB.PSICHIAT.E PSICHICI-III~TRIM.10	321	14	306		SAN

724

1.20.20.40.010.020.11.000	Crediti da Agenzie Tutela Salute della Regione per mobilità non in compensazione	SAN	fattura	016/204	31/1/2011	FT REC. COSTI RIAB. PSICHIATRICA E PSICHICI - IV°	321		306		SAN
1.20.20.40.010.020.11.000	Crediti da Agenzie Tutela Salute della Regione per mobilità non in compensazione	SAN	fattura	016/204	31/1/2011	FT REC. COSTI RIAB. PSICHIATRICA E PSICHICI - IV°	321	14	306		SAN
1.20.20.40.010.020.11.000	Crediti da Agenzie Tutela Salute della Regione per mobilità non in compensazione	SAN	fattura	016/4848	13/5/2011	FT REC. COSTI RIAB. PSICHIATRICA E PSICHICI - 1° T	321	14	306		SAN
1.20.20.40.010.020.11.000	Crediti da Agenzie Tutela Salute della Regione per mobilità non in compensazione	SAN	fattura	016/7063	26/7/2011	FT REC. COSTI RIAB. PSICHIAT. E PSICHICI - 2° TRIM	321	14	306		SAN
1.20.20.40.010.020.11.000	Crediti da Agenzie Tutela Salute della Regione per mobilità non in compensazione	SAN	fattura	016/8911	18/11/2011	FT REC. COSTI RIAB.PSICHIAT. E PSICHICI - 3° TRIM	321	14	306		SAN
1.20.20.40.010.020.11.000	Crediti da Agenzie Tutela Salute della Regione per mobilità non in compensazione	SAN	fattura	016/878	31/1/2012	FT REC. COSTI RIAB. PSICHIATRICA E PSICHICI 4 TRIM	321		306		SAN
1.20.20.40.010.020.11.000	Crediti da Agenzie Tutela Salute della Regione per mobilità non in compensazione	SAN	fattura	016/878	31/1/2012	FT REC. COSTI RIAB. PSICHIATRICA E PSICHICI 4 TRIM	321	14	306		SAN
1.20.20.40.010.020.11.000	Crediti da Agenzie Tutela Salute della Regione per mobilità non in compensazione	SAN	fattura	016/2829	13/6/2012	FT REC. COSTI RIAB. PSICHICA E PSICHICI - 1° TRIM	321	14	306		SAN
1.20.20.40.010.020.11.000	Crediti da Agenzie Tutela Salute della Regione per mobilità non in compensazione	SAN	fattura	016/4070	31/8/2012	FT REC. COSTI RIAB. PSICHIAT. E PSICHICI - 2° TRIM	321	3	306		SAN
1.20.20.40.010.020.11.000	Crediti da Agenzie Tutela Salute della Regione per mobilità non in compensazione	SAN	fattura	016/2850	30/9/2013	FT FORNITURE WEBCARE FARMACIE UBICATE A BS - 2011	321		306		SAN
1.20.20.40.010.020.11.000	Crediti da Agenzie Tutela Salute della Regione per mobilità non in compensazione	SAN	fattura	A 02916	23/10/2003	FATTURA ASS.FARM.TERR. - DOPPIO CANALE	321		309		SAN
1.20.20.40.010.020.11.000	Crediti da Agenzie Tutela Salute della Regione per mobilità non in compensazione	SAN	fattura	A 02916	23/10/2003	FATTURA ASS.FARM.TERR. - DOPPIO CANALE	321	1	309		SAN
1.20.20.40.010.020.11.000	Crediti da Agenzie Tutela Salute della Regione per mobilità non in compensazione	SAN	Altro	ACC.01	31/12/2004	MOB.ASL MI 1 01-ACC.MAL.TERMINALI	321	1	309		SAN
1.20.20.40.010.020.11.000	Crediti da Agenzie Tutela Salute della Regione per mobilità non in compensazione	SAN	fattura	A 02517	24/8/2005	FT. ASS.FARMCEUTICA DOPPIO CANALE	321		309		SAN
1.20.20.40.010.020.11.000	Crediti da Agenzie Tutela Salute della Regione per mobilità non in compensazione	SAN	fattura	A 02517	24/8/2005	FT. ASS.FARMCEUTICA DOPPIO CANALE	321	8	309		SAN
1.20.20.40.010.020.11.000	Crediti da Agenzie Tutela Salute della Regione per mobilità non in compensazione	SAN	fattura	A 01041	3/5/2006	FT. ASS.FARM.DOPPIO CANALE ASL LOM B.	321		309		SAN
1.20.20.40.010.020.11.000	Crediti da Agenzie Tutela Salute della Regione per mobilità non in compensazione	SAN	fattura	A 01041	3/5/2006	FT. ASS.FARM.DOPPIO CANALE ASL LOM B.	321	1	309		SAN
1.20.20.40.010.020.11.000	Crediti da Agenzie Tutela Salute della Regione per mobilità non in compensazione	SAN	note di credito	A 02908	13/11/2006	NOTA DI ACCREDTIO ASS.FARMACEUTICA DOPPIO CANALE	321		309		SAN
1.20.20.40.010.020.11.000	Crediti da Agenzie Tutela Salute della Regione per mobilità non in compensazione	SAN	fattura	016/54	8/3/2007	FT FAR.DOPPIO CANALE 2° SEM.2005 - 1-2-3 TRIM.2006	321	3	309		SAN
1.20.20.40.010.020.11.000	Crediti da Agenzie Tutela Salute della Regione per mobilità non in compensazione	SAN	fattura	016/54	8/3/2007	FT FAR.DOPPIO CANALE 2° SEM.2005 - 1-2-3 TRIM.2006	321		309		SAN
1.20.20.40.010.020.11.000	Crediti da Agenzie Tutela Salute della Regione per mobilità non in compensazione	SAN	fattura	016/2944	2/11/2007	FT. FORNITURA FARMACI DOPPIA VIA - 10/06 - 02/07	321	1	309		SAN
1.20.20.40.010.020.11.000	Crediti da Agenzie Tutela Salute della Regione per mobilità non in compensazione	SAN	fattura	016/2944	2/11/2007	FT. FORNITURA FARMACI DOPPIA VIA - 10/06 - 02/07	321		309		SAN
1.20.20.40.010.020.11.000	Crediti da Agenzie Tutela Salute della Regione per mobilità non in compensazione	SAN	fattura	016/376	28/2/2008	FT FORNITURA FARMACI DOPPIA VIA - 03/07 - 06/07	321	1	309		SAN
1.20.20.40.010.020.11.000	Crediti da Agenzie Tutela Salute della Regione per mobilità non in compensazione	SAN	fattura	016/3121	14/11/2008	FT FORNITURA FARMACI DOPPIA VIA - 07/07 - 12/07	321	3	309		SAN
1.20.20.40.010.020.11.000	Crediti da Agenzie Tutela Salute della Regione per mobilità non in compensazione	SAN	fattura	016/1261	16/3/2009	FT FORNITURA FARMACI DOPPIA VIA - 01/08 - 06/08	321	1	309		SAN
1.20.20.40.010.020.11.000	Crediti da Agenzie Tutela Salute della Regione per mobilità non in compensazione	SAN	fattura	016/892	25/3/2010	FT FORNITURA FARMACI DOPPIA VIA - 07/08 - 12/08	321		309		SAN
1.20.20.40.010.020.11.000	Crediti da Agenzie Tutela Salute della Regione per mobilità non in compensazione	SAN	Altro	MALAT.TERM 04-MOBILI	25/3/2010	MALATI TERMINALI 2004 - MOBILITA' ASL MI 1	321	1	309		SAN
1.20.20.40.010.020.11.000	Crediti da Agenzie Tutela Salute della Regione per mobilità non in compensazione	SAN	fattura	016/2716	15/3/2011	FT FORNITURA FARMACI DOPPIA VIA - GEN/DIC 2009	321		309		SAN
1.20.20.40.010.020.11.000	Crediti da Agenzie Tutela Salute della Regione per mobilità non in compensazione	SAN	fattura	016/2716	15/3/2011	FT FORNITURA FARMACI DOPPIA VIA - GEN/DIC 2009	321		309		SAN
1.20.20.40.010.020.11.000	Crediti da Agenzie Tutela Salute della Regione per mobilità non in compensazione	SAN	fattura	016/2823	31/5/2012	FT MOBILITA'INTERR.FORNITURE N.A.D. DA ASL/AOANNO	321	1	309		SAN
1.20.20.40.010.020.11.000	Crediti da Agenzie Tutela Salute della Regione per mobilità non in compensazione	SAN	fattura	016/2823	31/5/2012	FT MOBILITA'INTERR.FORNITURE N.A.D. DA ASL/AOANNO	321		309		SAN
1.20.20.40.010.020.11.000	Crediti da Agenzie Tutela Salute della Regione per mobilità non in compensazione	SAN	fattura	016/2856	30/9/2013	FT FORNITURE WEBCARE FARMACIE UBICATE A BS - 2011	321	1	309		SAN
1.20.20.40.010.020.11.000	Crediti da Agenzie Tutela Salute della Regione per mobilità non in compensazione	SAN	Altro	ACC.03	31/12/2004	MOB.ASL MI 2 03-ACC.MALATI TERMIN.	321	3	310		SAN
1.20.20.40.010.020.11.000	Crediti da Agenzie Tutela Salute della Regione per mobilità non in compensazione	SAN	Altro	MAIDS03	31/12/2004	MOB.ASL MI 2 03-MALATI AIDS	321	1	310		SAN
1.20.20.40.010.020.11.000	Crediti da Agenzie Tutela Salute della Regione per mobilità non in compensazione	SAN	Altro	RIAB.PSIC.07/2004	29/3/2010	RIAB.PSIC.LUGLIO 2004-MOBILITA' ASL MI 2	321	5	310		SAN
1.20.20.40.010.020.11.000	Crediti da Agenzie Tutela Salute della Regione per mobilità non in compensazione	SAN	Altro	RIAB.PSIC.08/2004	29/3/2010	RIAB.PSIC.AGOSTO 2004-MOBILITA' ASL MI 2	321	5	310		SAN
1.20.20.40.010.020.11.000	Crediti da Agenzie Tutela Salute della Regione per mobilità non in compensazione	SAN	Altro	RIAB.PSIC.09/2004	29/3/2010	RIAB.PSIC.SETTEMBRE 2004-MOBILITA' ASL MI 2	321	5	310		SAN

DISCIPLINARE

1.20.20.40.010.020.11.000	Crediti da Agenzie Tutela Salute della Regione per mobilità non in compensazione	SAN	Altro	RIAB.PSIC.10/2004	29/3/2010	RIAB.PSIC.OTTOBRE 2004-MOBILITA' ASL MI 2	321	5	310		SAN
1.20.20.40.010.020.11.000	Crediti da Agenzie Tutela Salute della Regione per mobilità non in compensazione	SAN	Altro	RIAB.PSIC.11/2004	29/3/2010	RIAB.PSIC.NOVEMBRE 2004-MOBILITA' ASL MI 2	321	5	310		SAN
1.20.20.40.010.020.11.000	Crediti da Agenzie Tutela Salute della Regione per mobilità non in compensazione	SAN	Altro	RIAB.PSIC.12/2004	29/3/2010	RIAB.PSIC.DICEMBRE 2004-MOBILITA' ASL MI 2	321	5	310		SAN
1.20.20.40.010.020.11.000	Crediti da Agenzie Tutela Salute della Regione per mobilità non in compensazione	SAN	Altro	RIAB.PSIC.1-TR.2004	29/3/2010	RIAB.PSIC.1-TRIM.2004-MOBILITA' ASL MI 2	321	28	310		SAN
1.20.20.40.010.020.11.000	Crediti da Agenzie Tutela Salute della Regione per mobilità non in compensazione	SAN	Altro	RIAB.PSIC.2-TR.2004	29/3/2010	RIAB.PSIC.2-TRIM.2004-MOBILITA' ASL MI 2	321	27	310		SAN
1.20.20.40.010.020.11.000	Crediti da Agenzie Tutela Salute della Regione per mobilità non in compensazione	SAN	Altro	ACC.M.TERMIN 4-TR.04	29/3/2010	ACC.M.TERMINALI 4-TRIM.2004-MOBILITA' ASL MI 2	321	1	310		SAN
1.20.20.40.010.020.11.000	Crediti da Agenzie Tutela Salute della Regione per mobilità non in compensazione	SAN	Altro	DISABILI 2005-MOBILI	29/3/2010	DISABILI ANNO 2005-MOBILITA' ASL MI 2	321	12	310		SAN
1.20.20.40.010.030.11.000	Crediti da Agenzie Tutela Salute della Regione	SAN	fattura	160/3	31/1/2018	FT P15 DOTE DI CARE GIVING-HOME CARE PREMIUM	321	10	321		SAN
1.20.20.40.010.020.11.000	Crediti da Agenzie Tutela Salute della Regione per mobilità non in compensazione	SAN	Altro	RIAB.PSIC.2005-MOBIL	23/3/2010	RIABILITAZ.PSIC.ANNO 2005-MOBILITA' ASL CO	322	105	303		SAN
1.20.20.40.010.030.11.000	Crediti da Agenzie Tutela Salute della Regione	SAN	fattura	160/273	22/9/2017	CORSO "LE FOND. SFIDE D/PRESENTE E PROS. D/FUTURO"	322		322		SAN
1.20.20.40.010.030.11.000	Crediti da Agenzie Tutela Salute della Regione	SAN	fattura	160/273	22/9/2017	CORSO "LE FOND. SFIDE D/PRESENTE E PROS. D/FUTURO"	322		322		SAN
1.20.20.40.010.030.11.000	Crediti da Agenzie Tutela Salute della Regione	SAN	fattura	160/439	13/12/2017	RIMB. RETTA PAZ. CDL. VIL. CASA FAM. "GENESI" SETT	322	2	322		SAN
1.20.20.40.010.030.11.000	Crediti da Agenzie Tutela Salute della Regione	SAN	fattura	160/439	13/12/2017	RIMB. RETTA PAZ. CDL. VIL. CASA FAM. "GENESI" SETT	322		322		SAN
1.20.20.40.010.030.11.000	Crediti da Agenzie Tutela Salute della Regione	SAN	fattura	160/440	13/12/2017	RIMB. RETTA PAZ. CDL. VIL. CASA FAM. "GENESI" OTT	322	2	322		SAN
1.20.20.40.010.030.11.000	Crediti da Agenzie Tutela Salute della Regione	SAN	fattura	160/440	13/12/2017	RIMB. RETTA PAZ. CDL. VIL. CASA FAM. "GENESI" OTT	322		322		SAN
1.20.20.40.010.030.11.000	Crediti da Agenzie Tutela Salute della Regione	SAN	fattura	160/4	12/2/2018	RIMB. RETTA PAZ. CDL.VIL "CASA FAMIGLIA"GENESI NOV	322	1	322		SAN
1.20.20.40.010.030.11.000	Crediti da Agenzie Tutela Salute della Regione	SAN	fattura	014/55	22/1/2014	FT L.S.P. ESAMI DI LABORATORIO ANNO 2013	324	24	305		SAN
1.20.20.40.010.030.11.000	Crediti da Agenzie Tutela Salute della Regione	SAN	fattura	014/55	22/1/2014	FT L.S.P. ESAMI DI LABORATORIO ANNO 2013	324	2	305		SAN
1.20.20.40.010.030.11.000	Crediti da Agenzie Tutela Salute della Regione	SAN	note di credito	014/56	23/1/2014	N.C. A STORNO PARZIALE FT 14/92 DEL 24/01/2013	324	-2	305		SAN
1.20.20.40.010.020.11.000	Crediti da Agenzie Tutela Salute della Regione per mobilità non in compensazione	SAN	Altro	ACC.02	31/12/2004	MOB.ASL MI 3 02-ACC.MAL.TERMINALI	324	1	311		SAN
1.20.20.40.010.020.11.000	Crediti da Agenzie Tutela Salute della Regione per mobilità non in compensazione	SAN	Altro	RIAB. PSICH 04 MOBI	24/3/2010	RIAB. PSIC DIC/2004 EX ASSI - MOBILITA ASL MI3	324	19	311		SAN
1.20.20.40.010.020.11.000	Crediti da Agenzie Tutela Salute della Regione per mobilità non in compensazione	SAN	Altro	RIABPSIC 04-MOBILIT	24/3/2010	RIAB. PSIC NOV/2004 EX ASSI - MOBILITA ASL MI3	324	19	311		SAN
1.20.20.40.010.020.11.000	Crediti da Agenzie Tutela Salute della Regione per mobilità non in compensazione	SAN	Altro	DISABILE 2005-MOBILI	24/3/2010	SALDO DISABILI 2005 - MOBILITA ASL MI3	324	169	311		SAN
1.20.20.40.010.020.11.000	Crediti da Agenzie Tutela Salute della Regione per mobilità non in compensazione	SAN	Altro	RIAB PSO 04-MOBILIT	24/3/2010	RIAB. PSIC 1-TRIM.04 EX ASSI - MOBILITA ASL MI3	324	42	311		SAN
1.20.20.40.010.020.11.000	Crediti da Agenzie Tutela Salute della Regione per mobilità non in compensazione	SAN	Altro	RIAB PSIC. 04 MOBILI	24/3/2010	RIAB. PSIC SETT/2004 EX ASSI - MOBILITA ASL MI3	324	17	311		SAN
1.20.20.40.010.020.11.000	Crediti da Agenzie Tutela Salute della Regione per mobilità non in compensazione	SAN	Altro	RIAB PSIC 04-MOBILIT	24/3/2010	RIAB. PSIC 2-TRIM.04 EX ASSI - MOBILITA ASL MI3	324	52	311		SAN
1.20.20.40.010.020.11.000	Crediti da Agenzie Tutela Salute della Regione per mobilità non in compensazione	SAN	Altro	RIAB PSIC 2004-MOBIL	24/3/2010	RIAB. PSIC LUG/2004 EX ASSI - MOBILITA ASL MI3	324	18	311		SAN
1.20.20.40.010.020.11.000	Crediti da Agenzie Tutela Salute della Regione per mobilità non in compensazione	SAN	Altro	RIAB.PSC 2004 MOBILI	24/3/2010	RIAB. PSIC AGO/2004 EX ASSI - MOBILITA ASL MI3	324	18	311		SAN
1.20.20.40.010.020.11.000	Crediti da Agenzie Tutela Salute della Regione per mobilità non in compensazione	SAN	Altro	RIAB.PSICH 10/04 MOB	24/3/2010	RIABILITAZ. PISCH. OTT/2004 EX ASSI-MOBIL ASL MI3	324	19	311		SAN
1.20.20.40.010.020.11.000	Crediti da Agenzie Tutela Salute della Regione per mobilità non in compensazione	SAN	fattura	A 03434	31/12/2006	REC.RIAB.PISCHIAT-PSICHICA OTT/2006	325		301		SAN
1.20.20.40.010.020.11.000	Crediti da Agenzie Tutela Salute della Regione per mobilità non in compensazione	SAN	fattura	A 03434	31/12/2006	REC.RIAB.PISCHIAT-PSICHICA OTT/2006	325	38	301		SAN
1.20.20.40.010.020.11.000	Crediti da Agenzie Tutela Salute della Regione per mobilità non in compensazione	SAN	fattura	M.T1-05	27/9/2006	COMP.ASL BG-SETT.06-M.TERMINALI 05	325	1	301		SAN
1.20.20.40.010.020.11.000	Crediti da Agenzie Tutela Salute della Regione per mobilità non in compensazione	SAN	fattura	M.T2-05	27/9/2006	COMP.ASL BG-SETT.06-M.TERMINALI 05	325	16	301		SAN
1.20.20.40.010.020.11.000	Crediti da Agenzie Tutela Salute della Regione per mobilità non in compensazione	SAN	fattura	M.T3-05	27/9/2006	COMP.ASL BG-SETT.06-M.TERMINALI 05	325	6	301		SAN
1.20.20.40.010.020.11.000	Crediti da Agenzie Tutela Salute della Regione per mobilità non in compensazione	SAN	fattura	M.T4-05	27/9/2006	COMP.ASL BG-SETT.06-M.TERMINALI 05	325		301		SAN
1.20.20.40.010.020.11.000	Crediti da Agenzie Tutela Salute della Regione per mobilità non in compensazione	SAN	fattura	016/23	20/2/2007	FT. REC.COSTO RIAB.PSICH.-DIS.PSICHICI 11/06	325	37	301		SAN
1.20.20.40.010.020.11.000	Crediti da Agenzie Tutela Salute della Regione per mobilità non in compensazione	SAN	fattura	016/23	20/2/2007	FT. REC.COSTO RIAB.PSICH.-DIS.PSICHICI 11/06	325		301		SAN

1.20.20.40.010.020.11.000	Crediti da Agenzie Tutela Salute della Regione per mobilità non in compensazione	SAN	fattura	016/139	4/5/2007	FT. RIABIL.PSICH E DISABILI PSICHICI DICEMBRE 2006	325	36	301		SAN
1.20.20.40.010.020.11.000	Crediti da Agenzie Tutela Salute della Regione per mobilità non in compensazione	SAN	Altro	RIAB.PSICHIAT. 2005	15/3/2010	RIABILITAZIONE PSICHIATRICA 2005	325	714	301		SAN
1.20.20.40.010.020.11.000	Crediti da Agenzie Tutela Salute della Regione per mobilità non in compensazione	SAN	fattura	016/759	14/4/2014	MOBILITA' NAD ENTERALE E PARENTERALE - ANNO 2013	325		301		SAN
1.20.20.40.010.020.11.000	Crediti da Agenzie Tutela Salute della Regione per mobilità non in compensazione	SAN	fattura	016/759	14/4/2014	MOBILITA' NAD ENTERALE E PARENTERALE - ANNO 2013	325		301		SAN
1.20.20.40.010.030.11.000	Crediti da Agenzie Tutela Salute della Regione	SAN	fattura	160/89	28/2/2018	RIMB. RETTA PAZ. DEL.VAL."CASA FAMIGLIA GENESI" LU	325	2	325		SAN
1.20.20.40.010.030.11.000	Crediti da Agenzie Tutela Salute della Regione	SAN	fattura	160/436	30/11/2017	FT CONSULENZA DR.SSA VITALI PER PARTEC. AUDIT OTT.	327	1	327		SAN
1.20.20.40.010.020.11.000	Crediti da Agenzie Tutela Salute della Regione per mobilità non in compensazione	SAN	Altro	ACC.02	31/12/2004	MOB.ASL PV 02-ACC.MALATI TERMINALI	328	3	312		SAN
1.20.20.40.010.020.11.000	Crediti da Agenzie Tutela Salute della Regione per mobilità non in compensazione	SAN	fattura	016/379	28/2/2008	FT FORNITURA FARMACI DOPPIA VIA - 03/07 - 06/07	328	1	312		SAN
1.20.20.40.010.020.11.000	Crediti da Agenzie Tutela Salute della Regione per mobilità non in compensazione	SAN	Altro	RIAB.PSIC-2004 MOB	26/3/2010	RIAB. PSICH 9/2004 EX ASSI -MOBILITA ASL PV	328	5	312		SAN
1.20.20.40.010.020.11.000	Crediti da Agenzie Tutela Salute della Regione per mobilità non in compensazione	SAN	Altro	RIAB PSIC 04-MOBILI	26/3/2010	RIAB. PSICH 2-TRIM. 2004 EX ASSI -MOBILITA ASL PV	328	14	312		SAN
1.20.20.40.010.020.11.000	Crediti da Agenzie Tutela Salute della Regione per mobilità non in compensazione	SAN	Altro	RIAB PSICH 04 MOBIL	26/3/2010	RIAB. PSICH 12/2004 EX ASSI -MOBILITA ASL PV	328	5	312		SAN
1.20.20.40.010.020.11.000	Crediti da Agenzie Tutela Salute della Regione per mobilità non in compensazione	SAN	Altro	RIAB. PSIC-04 MOBIL	26/3/2010	RIAB. PSICH 10/2004 EX ASSI -MOBILITA ASL PV	328	5	312		SAN
1.20.20.40.010.020.11.000	Crediti da Agenzie Tutela Salute della Regione per mobilità non in compensazione	SAN	Altro	RIAB PSIC 2004 MOBIL	26/3/2010	RIAB. PSICH 11/2004 EX ASSI -MOBILITA ASL PV	328	4	312		SAN
1.20.20.40.010.020.11.000	Crediti da Agenzie Tutela Salute della Regione per mobilità non in compensazione	SAN	Altro	RIAB. PSIC 2004-MOBI	26/3/2010	RIAB. PSICH 1-TRIM. 2004 EX ASSI -MOBILITA ASL PV	328	14	312		SAN
1.20.20.40.010.020.11.000	Crediti da Agenzie Tutela Salute della Regione per mobilità non in compensazione	SAN	Altro	RIAB PSIC. 2004-MOBI	26/3/2010	RIAB. PSICH 7/2004 EX ASSI -MOBILITA ASL PV	328	5	312		SAN
1.20.20.40.010.020.11.000	Crediti da Agenzie Tutela Salute della Regione per mobilità non in compensazione	SAN	Altro	RIAB PSICH -04 MOBIL	26/3/2010	RIAB. PSICH 8/2004 EX ASSI -MOBILITA ASL PV	328	5	312		SAN
1.20.20.40.010.030.21.000	Crediti da Aziende Socio-Sanitarie Territoriali della Regione	SAN	fattura	160/445	15/12/2017	FT P.138 - PROGETTO MEAP	703	25	703		SAN
1.20.20.40.010.030.21.000	Crediti da Aziende Socio-Sanitarie Territoriali della Regione	SAN	fattura	160/445	15/12/2017	FT P.138 - PROGETTO MEAP	703		703		SAN
1.20.20.40.010.030.21.000	Crediti da Aziende Socio-Sanitarie Territoriali della Regione	SAN	Altro	12824/1	31/12/1999	RIMB.PREST.MED.VETER.99	714		315		SAN
1.20.20.40.010.030.21.000	Crediti da Aziende Socio-Sanitarie Territoriali della Regione	SAN	Altro	794	20/8/1999	ACQUISTO DI BENI E SERVIZI PROT.P2827 DEL 29/03/2000	714		315		SAN
1.20.20.40.010.030.21.000	Crediti da Aziende Socio-Sanitarie Territoriali della Regione	SAN	Altro	64600	30/9/1999	ACQUISTO DI BENI E SERVIZI PROT.2951 DEL 30/3/2000	714		315		SAN
1.20.20.40.010.030.21.000	Crediti da Aziende Socio-Sanitarie Territoriali della Regione	SAN	Altro	66094	30/9/1999	ACQUISTO DI BENI E SERVIZI PROT.2842 DEL 29/03/2000	714		315		SAN
1.20.20.40.010.030.21.000	Crediti da Aziende Socio-Sanitarie Territoriali della Regione	SAN	Altro	4822/1	27/11/2000	RIMB.X INS.MALATI AIDS 3-TRIM.2000	714	8	315		SAN
1.20.20.40.010.030.21.000	Crediti da Aziende Socio-Sanitarie Territoriali della Regione	SAN	Altro	550140	5/8/1999	ACQUISTO DI BENI E SERVIZI PROT.P2835 DEL 29/03/2000	714		315		SAN
1.20.20.40.010.030.21.000	Crediti da Aziende Socio-Sanitarie Territoriali della Regione	SAN	Altro	550141	29/3/2000	ACQUISTO DI BENI E SERVIZI P2830 DEL 29/03/2000	714		315		SAN
1.20.20.40.010.030.21.000	Crediti da Aziende Socio-Sanitarie Territoriali della Regione	SAN	Altro	550142	5/8/1999	ACQUISTO DI BENI E SERVIZI PROT.P2829 DEL 29/03/2000	714		315		SAN
1.20.20.40.010.030.21.000	Crediti da Aziende Socio-Sanitarie Territoriali della Regione	SAN	Altro	550143	5/8/1999	ACQUISTO DI BENI E SERVIZI PROT.P2825 DEL 29/03/2000	714		315		SAN
1.20.20.40.010.030.21.000	Crediti da Aziende Socio-Sanitarie Territoriali della Regione	SAN	Altro	550144	5/8/1999	ACQUISTO DI BENI E SERVIZI PROT.P2841 DEL 29/03/2000	714		315		SAN
1.20.20.40.010.030.21.000	Crediti da Aziende Socio-Sanitarie Territoriali della Regione	SAN	Altro	550145	5/8/1999	ACQUISTO DI BENI E SERVIZI PROT.P2836 DEL 29/03/2000	714		315		SAN
1.20.20.40.010.030.21.000	Crediti da Aziende Socio-Sanitarie Territoriali della Regione	SAN	Altro	552122	5/8/1999	ACQUISTO DI BENI E SERVIZI PROT.P2837 DEL 29/03/2000	714		315		SAN
1.20.20.40.010.030.21.000	Crediti da Aziende Socio-Sanitarie Territoriali della Regione	SAN	Altro	552123	5/8/1999	ACQUISTO DI BENI E SERVIZI PROT.P2838 DEL 29/03/2000	714		315		SAN
1.20.20.40.010.030.21.000	Crediti da Aziende Socio-Sanitarie Territoriali della Regione	SAN	Altro	553848	5/8/1999	ACQUISTO DI BENI E SERVIZI PROT.P2839 DEL 29/03/2000	714		315		SAN
1.20.20.40.010.030.21.000	Crediti da Aziende Socio-Sanitarie Territoriali della Regione	SAN	Altro	553854	5/8/1999	ACQUISTO DI BENI E SERVIZI PROT.P2840 DEL 29/03/2000	714		315		SAN
1.20.20.40.010.030.21.000	Crediti da Aziende Socio-Sanitarie Territoriali della Regione	SAN	Altro	RIL.CRE	31/12/2003	IMPIANTI TELEFONICI P 03 4674	714		315		SAN
1.20.20.40.010.030.21.000	Crediti da Aziende Socio-Sanitarie Territoriali della Regione	SAN	Altro	CR-98	31/12/2004	CR.98 COMUNE DI BOLTIERE	714	1	315		SAN
1.20.20.40.010.030.21.000	Crediti da Aziende Socio-Sanitarie Territoriali della Regione	SAN	Altro	CR-99	31/12/2004	FT.372/06/8/99 EUROPE ASSISTANCE	714		315		SAN
1.20.20.40.010.030.21.000	Crediti da Aziende Socio-Sanitarie Territoriali della Regione	SAN	Altro	CR/99	31/12/2004	CR.ASL VC-1999 INAIL BRENO FT 387/0	714		315		SAN

DI S.P.I.B.A.

1.20.20.40.010.030.21.000	Crediti da Aziende Socio-Sanitarie Territoriali della Regione	SAN	Altro	RIAB-PSIC 2004 MOB	31/3/2010	RIAB. PSICH. 12/2004 - MOBILITA ASL VALLECAMONICA	714	5	315		SAN
1.20.20.40.010.030.21.000	Crediti da Aziende Socio-Sanitarie Territoriali della Regione	SAN	Altro	RIAB.PSICH. 04 MOB	31/3/2010	RIAB. PSICH. 10/2004 - MOBILITA ASL VALLECAMONICA	714	5	315		SAN
1.20.20.40.010.030.21.000	Crediti da Aziende Socio-Sanitarie Territoriali della Regione	SAN	Altro	RIAB. PSICH 04 MOBI	31/3/2010	RIAB. PSICH. NOV/2004 - MOBILITA ASL VALLECAMONICA	714	5	315		SAN
1.20.20.40.010.030.21.000	Crediti da Aziende Socio-Sanitarie Territoriali della Regione	SAN	Altro	RIAB.PSICH -04 MOBI	31/3/2010	RIAB. PSICH. LUG/2004 - MOBILITA ASL VALLECAMONICA	714	5	315		SAN
1.20.20.40.010.030.21.000	Crediti da Aziende Socio-Sanitarie Territoriali della Regione	SAN	Altro	RIAB. PSIC 2004 MOBI	31/3/2010	RIAB. PSICH. 1-TRIM.2004 - MOBILITA ASL VALLECAMON	714	14	315		SAN
1.20.20.40.010.030.21.000	Crediti da Aziende Socio-Sanitarie Territoriali della Regione	SAN	Altro	RIAB. PSIC 2005 MOBI	31/3/2010	RIAB.PSICH/DISAB 2005 - MOBILITA ASL VALLECAMONICA	714	63	315		SAN
1.20.20.40.010.030.21.000	Crediti da Aziende Socio-Sanitarie Territoriali della Regione	SAN	Altro	RIAB. PSICH. 04-MOBI	31/3/2010	RIAB. PSICH. 08/2004 - MOBILITA ASL VALLECAMONICA	714	5	315		SAN
1.20.20.40.010.030.21.000	Crediti da Aziende Socio-Sanitarie Territoriali della Regione	SAN	Altro	RIAB PSICH 2004-MOBI	31/3/2010	RIAB. PSICH. 2-TRIM. 04 - MOBILITA ASL VALLECAMONI	714	14	315		SAN
1.20.20.40.010.030.21.000	Crediti da Aziende Socio-Sanitarie Territoriali della Regione	SAN	Altro	RIAB.PSIC. 04 MOBILI	31/3/2010	RIAB.PSICH. 09/2004 - MOBILITA ASL VALLECAMONICA	714	5	315		SAN
1.20.20.40.010.030.21.000	Crediti da Aziende Socio-Sanitarie Territoriali della Regione	SAN	fattura	016/2719	15/3/2011	FT FORNITURA FARMACI DOPPIA VIA - GEN/DIC 2009	714		315		SAN
1.20.20.40.010.030.21.000	Crediti da Aziende Socio-Sanitarie Territoriali della Regione	SAN	fattura	016/2719	15/3/2011	FT FORNITURA FARMACI DOPPIA VIA - GEN/DIC 2009	714	6	315		SAN
1.20.20.40.010.030.21.000	Crediti da Aziende Socio-Sanitarie Territoriali della Regione	SAN	Altro	oneri Dr. Besozzi	31/12/2014	ONERI BESOZZI 2014 IMPORTO DA CONTO E NON DA DOCUMENTO	714	14	315		SAN
1.20.20.40.010.030.21.000	Crediti da Aziende Socio-Sanitarie Territoriali della Regione	SAN	Altro	CRED.V/ASL VALLECAMONICA	31/12/1999	CRED.V/ASL VALLECAMONICA SCORPORO 1999	714	8.893	315		SAN
1.20.20.40.010.030.21.000	Crediti da Aziende Socio-Sanitarie Territoriali della Regione	SAN	Altro	ANTICIPAZ.ASL VALLECAMON.	31/12/1999	ANTICIPAZ.ASL VALLECAMON. SCORPORO 1999	714	2.660	315		SAN
1.20.20.40.010.030.21.000	Crediti da Aziende Socio-Sanitarie Territoriali della Regione	SAN	fattura	140/131	27/10/2017	FT L.S.P. ANALISI ACQUE 3 TRIMESTRE 2017	714	8	714		SAN
1.20.20.40.010.030.21.000	Crediti da Aziende Socio-Sanitarie Territoriali della Regione	SAN	fattura	140/15	30/1/2018	FT L.S.P. ANALISI ACQUE 4 TRIM 2017	714	5	714		SAN
1.20.20.40.010.030.21.000	Crediti da Aziende Socio-Sanitarie Territoriali della Regione	SAN	fattura	140/149	30/11/2017	FT L.S.P. ESAMI TOSSICOLOGICI OTTOBRE 2017	718	19	718		SAN
1.20.20.40.010.030.21.000	Crediti da Aziende Socio-Sanitarie Territoriali della Regione	SAN	fattura	140/149	30/11/2017	FT L.S.P. ESAMI TOSSICOLOGICI OTTOBRE 2017	718		718		SAN
1.20.20.40.010.030.21.000	Crediti da Aziende Socio-Sanitarie Territoriali della Regione	SAN	note di credito	140/151	15/12/2017	N.C. A STORNO PARZIALE FT 140/149 DEL 30/11/2017	718	-2	718		SAN
1.20.20.40.010.030.21.000	Crediti da Aziende Socio-Sanitarie Territoriali della Regione	SAN	note di credito	140/151	15/12/2017	N.C. A STORNO PARZIALE FT 140/149 DEL 30/11/2017	718		718		SAN
1.20.20.40.010.030.21.000	Crediti da Aziende Socio-Sanitarie Territoriali della Regione	SAN	Altro	IMP.BOLLO PROT.63310	29/12/2017	IMP.BOLLO PROT.63310/2017	718		718		SAN
1.20.20.40.010.030.21.000	Crediti da Aziende Socio-Sanitarie Territoriali della Regione	SAN	fattura	140/7	12/1/2018	FT L.S.P. ESAMI TOSSICOLOGICI - NOVEMBRE 2017	718	17	718		SAN
1.20.20.40.010.030.21.000	Crediti da Aziende Socio-Sanitarie Territoriali della Regione	SAN	fattura	014/59	17/1/2018	RIEMISSIONE N.C. PER RIFIUTO IN HUB REGIONALE	718	2	718		SAN
1.20.20.40.010.030.21.000	Crediti da Aziende Socio-Sanitarie Territoriali della Regione	SAN	note di credito	014/60	17/1/2018	N.C. A STORNO TOTALE FT 140/149 DEL 30/11/2017	718	-19	718		SAN
1.20.20.40.010.030.21.000	Crediti da Aziende Socio-Sanitarie Territoriali della Regione	SAN	fattura	014/64	22/1/2018	FT L.S.P. ESAMI TOSSICOLOGICI OTTOBRE 2017	718	19	718		SAN
1.20.20.40.010.030.21.000	Crediti da Aziende Socio-Sanitarie Territoriali della Regione	SAN	note di credito	140/22	30/1/2018	N.C. A STORNO PARZ FT 140/149 DEL 30/11/2017	718	-2	718		SAN
1.20.20.40.010.030.21.000	Crediti da Aziende Socio-Sanitarie Territoriali della Regione	SAN	fattura	140/23	12/2/2018	FT L.S.P. ESAMI TOSSICOLOGICI DICEMBRE 2017	718	13	718		SAN
1.20.20.40.010.030.21.000	Crediti da Aziende Socio-Sanitarie Territoriali della Regione	SAN	fattura	140/120	18/10/2017	FT L.S.P. ESAMI TOSS. SER.T MARTINENGO AGOSTO 2017	719	3	719		SAN
1.20.20.40.010.030.21.000	Crediti da Aziende Socio-Sanitarie Territoriali della Regione	SAN	fattura	140/120	18/10/2017	FT L.S.P. ESAMI TOSS. SER.T MARTINENGO AGOSTO 2017	719		719		SAN
1.20.20.40.010.030.21.000	Crediti da Aziende Socio-Sanitarie Territoriali della Regione	SAN	fattura	140/121	18/10/2017	FT L.S.P. ESAMI TOSS. SER.T PONTE S. PIETRO AGOSTO	719	3	719		SAN
1.20.20.40.010.030.21.000	Crediti da Aziende Socio-Sanitarie Territoriali della Regione	SAN	fattura	140/121	18/10/2017	FT L.S.P. ESAMI TOSS. SER.T PONTE S. PIETRO AGOSTO	719		719		SAN
1.20.20.40.010.030.21.000	Crediti da Aziende Socio-Sanitarie Territoriali della Regione	SAN	fattura	140/126	27/10/2017	ESAMI TOSS. SER.T TREVIGLIO AGOSTO 2017	719	4	719		SAN
1.20.20.40.010.030.21.000	Crediti da Aziende Socio-Sanitarie Territoriali della Regione	SAN	fattura	140/126	27/10/2017	ESAMI TOSS. SER.T TREVIGLIO AGOSTO 2017	719		719		SAN
1.20.20.40.010.030.21.000	Crediti da Aziende Socio-Sanitarie Territoriali della Regione	SAN	fattura	140/135	13/11/2017	FT L.S.P. ESAMI TOSS. SER.T MARTINENGO SETT 2017	719	3	719		SAN
1.20.20.40.010.030.21.000	Crediti da Aziende Socio-Sanitarie Territoriali della Regione	SAN	fattura	140/135	13/11/2017	FT L.S.P. ESAMI TOSS. SER.T MARTINENGO SETT 2017	719		719		SAN
1.20.20.40.010.030.21.000	Crediti da Aziende Socio-Sanitarie Territoriali della Regione	SAN	fattura	140/136	13/11/2017	FT L.S.P. ESAMI TOSS. SER.T PONTE S. PIETRO SETT 2	719	2	719		SAN
1.20.20.40.010.030.21.000	Crediti da Aziende Socio-Sanitarie Territoriali della Regione	SAN	fattura	140/136	13/11/2017	FT L.S.P. ESAMI TOSS. SER.T PONTE S. PIETRO SETT 2	719		719		SAN

DISCIPLINARE

1.20.20.40.010.030.21.000	Crediti da Aziende Socio-Sanitarie Territoriali della Regione	SAN	fattura	140/137	13/11/2017	FT L.S.P. ESAMI TOSS. SER.T TREVIGLIO SETT 2017	719	4	719		SAN
1.20.20.40.010.030.21.000	Crediti da Aziende Socio-Sanitarie Territoriali della Regione	SAN	fattura	140/137	13/11/2017	FT L.S.P. ESAMI TOSS. SER.T TREVIGLIO SETT 2017	719		719		SAN
1.20.20.40.010.030.21.000	Crediti da Aziende Socio-Sanitarie Territoriali della Regione	SAN	fattura	140/146	30/11/2017	FT L.S.P. ESAMI TOSSICOLOGICI OTTOBRE 2017	719		719		SAN
1.20.20.40.010.030.21.000	Crediti da Aziende Socio-Sanitarie Territoriali della Regione	SAN	fattura	140/146	30/11/2017	FT L.S.P. ESAMI TOSSICOLOGICI OTTOBRE 2017	719	3	719		SAN
1.20.20.40.010.030.21.000	Crediti da Aziende Socio-Sanitarie Territoriali della Regione	SAN	fattura	140/147	30/11/2017	FT L.S.P. ESAMI TOSSICOLOGICI OTTOBRE 2017	719	3	719		SAN
1.20.20.40.010.030.21.000	Crediti da Aziende Socio-Sanitarie Territoriali della Regione	SAN	fattura	140/147	30/11/2017	FT L.S.P. ESAMI TOSSICOLOGICI OTTOBRE 2017	719		719		SAN
1.20.20.40.010.030.21.000	Crediti da Aziende Socio-Sanitarie Territoriali della Regione	SAN	fattura	140/148	30/11/2017	FT L.S.P. ESAMI TOSSICOLOGICI OTTOBRE 2017	719	6	719		SAN
1.20.20.40.010.030.21.000	Crediti da Aziende Socio-Sanitarie Territoriali della Regione	SAN	fattura	140/148	30/11/2017	FT L.S.P. ESAMI TOSSICOLOGICI OTTOBRE 2017	719	2	719		SAN
1.20.20.40.010.030.21.000	Crediti da Aziende Socio-Sanitarie Territoriali della Regione	SAN	fattura	140/3	12/1/2018	FT L.S.P. ESAMI TOSS. SER.T MARTINENGO - NOVEMBRE	719	4	719		SAN
1.20.20.40.010.030.21.000	Crediti da Aziende Socio-Sanitarie Territoriali della Regione	SAN	fattura	140/4	12/1/2018	FT L.S.P. ESAMI TOSS. SER.T PONTE S. PIETRO - NOVE	719	4	719		SAN
1.20.20.40.010.030.21.000	Crediti da Aziende Socio-Sanitarie Territoriali della Regione	SAN	fattura	140/5	12/1/2018	FT L.S.P. ESAMI TOSS. SER.T TREVIGLIO - NOVEMBRE 2	719	4	719		SAN
1.20.20.40.010.030.21.000	Crediti da Aziende Socio-Sanitarie Territoriali della Regione	SAN	fattura	140/19	30/1/2018	FT L.S.P. ESAMI TOSSICOLOGICI DICEMBRE 2017	719	3	719		SAN
1.20.20.40.010.030.21.000	Crediti da Aziende Socio-Sanitarie Territoriali della Regione	SAN	fattura	140/20	30/1/2018	FT L.S.P. ESAMI TOSSICOLOGICI DICEMBRE 2017	719	3	719		SAN
1.20.20.40.010.030.21.000	Crediti da Aziende Socio-Sanitarie Territoriali della Regione	SAN	fattura	140/21	30/1/2018	FT L.S.P. ESAMI TOSSICOLOGICI DICEMBRE 2017	719	4	719		SAN
1.20.20.40.010.030.21.000	Crediti da Aziende Socio-Sanitarie Territoriali della Regione	SAN	fattura	140/116	27/9/2017	FT L.S.P. ESAMI TOSSICOLOGICI - AGOSTO 2017	720	5	720		SAN
1.20.20.40.010.030.21.000	Crediti da Aziende Socio-Sanitarie Territoriali della Regione	SAN	fattura	140/116	27/9/2017	FT L.S.P. ESAMI TOSSICOLOGICI - AGOSTO 2017	720		720		SAN
1.20.20.40.010.030.21.000	Crediti da Aziende Socio-Sanitarie Territoriali della Regione	SAN	fattura	140/127	27/10/2017	FT L.S.P. ESAMI TOSSICOLOGICI SETTEMBRE 2017	720	5	720		SAN
1.20.20.40.010.030.21.000	Crediti da Aziende Socio-Sanitarie Territoriali della Regione	SAN	fattura	140/127	27/10/2017	FT L.S.P. ESAMI TOSSICOLOGICI SETTEMBRE 2017	720		720		SAN
1.20.20.40.010.030.21.000	Crediti da Aziende Socio-Sanitarie Territoriali della Regione	SAN	fattura	140/145	30/11/2017	FT L.S.P. ESAMI TOSSICOLOGICI OTTOBRE 2017	720	6	720		SAN
1.20.20.40.010.030.21.000	Crediti da Aziende Socio-Sanitarie Territoriali della Regione	SAN	fattura	140/145	30/11/2017	FT L.S.P. ESAMI TOSSICOLOGICI OTTOBRE 2017	720		720		SAN
1.20.20.40.010.030.21.000	Crediti da Aziende Socio-Sanitarie Territoriali della Regione	SAN	fattura	140/6	12/1/2018	FT L.S.P. ESAMI TOSSICOLOGICI - NOVEMBRE 2017	720	9	720		SAN
1.20.20.40.010.030.21.000	Crediti da Aziende Socio-Sanitarie Territoriali della Regione	SAN	fattura	140/18	30/1/2018	FT L.S.P. ESAMI TOSSICOLOGICI - DICEMBRE 2017	720	7	720		SAN
1.20.20.40.010.030.21.000	Crediti da Aziende Socio-Sanitarie Territoriali della Regione	SAN	fattura	016/3309	22/12/2014	FT PROGETTO GASS/SISS	721	1	954		SAN
1.20.20.40.010.030.21.000	Crediti da Aziende Socio-Sanitarie Territoriali della Regione	SAN	fattura	016/3309	22/12/2014	FT PROGETTO GASS/SISS	721		954		SAN
1.20.20.40.010.030.21.000	Crediti da Aziende Socio-Sanitarie Territoriali della Regione	SAN	Altro	PRESTITO DI CASSA	31/12/2015	PRESTITO DI CASSA	721	14.500	954		SAN
1.20.20.40.010.030.21.000	Crediti da Aziende Socio-Sanitarie Territoriali della Regione	SAN	Altro	PRESTITO DI CASSA	31/12/2016	PRESTITO DI CASSA	721	2.000	721		SAN
1.20.20.40.010.030.21.000	Crediti da Aziende Socio-Sanitarie Territoriali della Regione	SAN	Altro	HERACOMM	31/12/2016	FATT. 411702128400 HERACOMM 2016	721		721		SAN
1.20.20.40.010.030.21.000	Crediti da Aziende Socio-Sanitarie Territoriali della Regione	SAN	Altro	RIMB 2016	30/12/2016	RIMBORDO COD.6355116 ROMEO GESTIONI FT 2016	721	2	721		SAN
1.20.20.40.010.030.21.000	Crediti da Aziende Socio-Sanitarie Territoriali della Regione	SAN	Altro	RIMB 2016	30/12/2016	RIMBORDO COD.6355116 ROMEO GESTIONI FT 2016	721	1	721		SAN
1.20.20.40.010.030.21.000	Crediti da Aziende Socio-Sanitarie Territoriali della Regione	SAN	Altro	RIMB.09-12/2016	31/12/2016	RIMBORSO UTENZE E VARIE PROVV. 09-12/2016	721	78	721		SAN
1.20.20.40.010.030.21.000	Crediti da Aziende Socio-Sanitarie Territoriali della Regione	SAN	Altro	RIMB.09-12/2016	31/12/2016	RIMBORSO UTENZE E VARIE PROVV. 09-12/2016	721	105	721		SAN
1.20.20.40.010.030.21.000	Crediti da Aziende Socio-Sanitarie Territoriali della Regione	SAN	Altro	RIMB.09-12/2016	31/12/2016	RIMBORSO UTENZE E VARIE PROVV. 09-12/2016	721	49	721		SAN
1.20.20.40.010.030.21.000	Crediti da Aziende Socio-Sanitarie Territoriali della Regione	SAN	Altro	RIMB.09-12/2016	31/12/2016	RIMBORSO UTENZE E VARIE PROVV. 09-12/2016	721	9	721		SAN
1.20.20.40.010.030.21.000	Crediti da Aziende Socio-Sanitarie Territoriali della Regione	SAN	Altro	RIMB.09-12/2016	31/12/2016	RIMBORSO UTENZE E VARIE PROVV. 09-12/2016	721		721		SAN
1.20.20.40.010.030.21.000	Crediti da Aziende Socio-Sanitarie Territoriali della Regione	SAN	Altro	QP. F/R A2A	31/12/2016	QUOTA PARTE F/R A2A 2016	721	2	721		SAN
1.20.20.40.010.030.21.000	Crediti da Aziende Socio-Sanitarie Territoriali della Regione	SAN	Altro	RIMB VARIE 31	30/12/2016	RIMBORSO VARIE PROVVEDIT. SU CONTO DI COSTO	721	1	721		SAN
1.20.20.40.010.030.21.000	Crediti da Aziende Socio-Sanitarie Territoriali della Regione	SAN	Altro	RIMB VARIE 31	30/12/2016	RIMBORSO VARIE PROVVEDIT. SU CONTO DI COSTO	721	8	721		SAN

PI.S.P. - BRIA

1.20.20.40.010.030.21.000	Crediti da Aziende Socio-Sanitarie Territoriali della Regione	SAN	Altro	REST. TASSA PROP.	15/3/2016	TASSA PROPR 01/16 (PRU N. 165) - ADI DSS4	721		721		SAN
1.20.20.40.010.030.21.000	Crediti da Aziende Socio-Sanitarie Territoriali della Regione	SAN	Altro	Q.P. F/R ALER	31/12/2016	QUOTA PARTE F/R ALER 2016	721		721		SAN
1.20.20.40.010.030.21.000	Crediti da Aziende Socio-Sanitarie Territoriali della Regione	SAN	Altro	Q.P. F/R ACQUA	31/12/2016	QUOTA PARTE F/R ACQUA FORN. VARI 2016	721	1	721		SAN
1.20.20.40.010.030.21.000	Crediti da Aziende Socio-Sanitarie Territoriali della Regione	SAN	Altro	REST APPROVV 16	15/11/2016	RESTITUZIONI S.APPROV SETTEMBRE NOVEMBRE 2016	721	22	721		SAN
1.20.20.40.010.030.21.000	Crediti da Aziende Socio-Sanitarie Territoriali della Regione	SAN	Altro	REST APPROVV 16	15/11/2016	RESTITUZIONI S.APPROV SETTEMBRE NOVEMBRE 2016	721	34	721		SAN
1.20.20.40.010.030.21.000	Crediti da Aziende Socio-Sanitarie Territoriali della Regione	SAN	Altro	QP F/R HERACOMM	31/12/2016	QUOTA PARTE F/R HERA COMM 2016	721		721		SAN
1.20.20.40.010.030.21.000	Crediti da Aziende Socio-Sanitarie Territoriali della Regione	SAN	Altro	Q.P. ROMEO GEST	31/12/2016	ROMEO GESTIONI QUOTA PARTE FATT.VARIE	721	10	721		SAN
1.20.20.40.010.030.21.000	Crediti da Aziende Socio-Sanitarie Territoriali della Regione	SAN	Altro	Q.P. ROMEO GEST	31/12/2016	ROMEO GESTIONI QUOTA PARTE FATT.VARIE	721	1	721		SAN
1.20.20.40.010.030.21.000	Crediti da Aziende Socio-Sanitarie Territoriali della Regione	SAN	Altro	Q.P. ROMEO GEST	31/12/2016	ROMEO GESTIONI QUOTA PARTE FATT.VARIE	721	4	721		SAN
1.20.20.40.010.030.21.000	Crediti da Aziende Socio-Sanitarie Territoriali della Regione	SAN	Altro	F/R 16 S.GENERA	30/12/2016	QUOTA PARTE F/R SPESE GENERALI 16 DA COMUNI	721		721		SAN
1.20.20.40.010.030.21.000	Crediti da Aziende Socio-Sanitarie Territoriali della Regione	SAN	Altro	RIMB.COD.6355116	30/12/2016	RIMBORSO COD.6355116 CONTI DI COSTO S.APPROV.	721	5	721		SAN
1.20.20.40.010.030.21.000	Crediti da Aziende Socio-Sanitarie Territoriali della Regione	SAN	Altro	REST TASSE PROP 2/16	21/3/2016	REST. TASSE PROPRIETA 02/16 - ADI DSS4	721		721		SAN
1.20.20.40.010.030.21.000	Crediti da Aziende Socio-Sanitarie Territoriali della Regione	SAN	Altro	RICH RIMB APPROV	2/9/2016	RICHIESTA RIMBORSO S. APPROVVIGIONAMENTI	721		721		SAN
1.20.20.40.010.030.21.000	Crediti da Aziende Socio-Sanitarie Territoriali della Regione	SAN	Altro	RIMB.UTENZE 01-08/16	31/12/2016	RIMBORSO UTENZE PAGATE AL 31/08/2016	721		721		SAN
1.20.20.40.010.030.21.000	Crediti da Aziende Socio-Sanitarie Territoriali della Regione	SAN	Altro	ACQUA	31/12/2017	RIMBORSO ACQUA 2 SEM 2017	721	5	721		SAN
1.20.20.40.010.030.21.000	Crediti da Aziende Socio-Sanitarie Territoriali della Regione	SAN	Altro	POSTALI	31/12/2017	SPESE POSTALI	721	6	721		SAN
1.20.20.40.010.030.21.000	Crediti da Aziende Socio-Sanitarie Territoriali della Regione	SAN	Altro	ACQUA	20/6/2017	UTENZE ACQUA REGISTRATE AL 20/06/2017	721		721		SAN
1.20.20.40.010.030.21.000	Crediti da Aziende Socio-Sanitarie Territoriali della Regione	SAN	Altro	ACQUA	20/6/2017	UTENZE ACQUA REGISTRATE AL 20/06/2017	721	2	721		SAN
1.20.20.40.010.030.21.000	Crediti da Aziende Socio-Sanitarie Territoriali della Regione	SAN	Altro	EN.EL.	20/6/2017	UTENZE EN. ELETT. REGISTRATE AL 20/06/2017	721		721		SAN
1.20.20.40.010.030.21.000	Crediti da Aziende Socio-Sanitarie Territoriali della Regione	SAN	Altro	EN.EL.	20/6/2017	UTENZE EN. ELETT. REGISTRATE AL 20/06/2017	721	6	721		SAN
1.20.20.40.010.030.21.000	Crediti da Aziende Socio-Sanitarie Territoriali della Regione	SAN	Altro	IKON SEGNALI	31/12/2017	IKON SEGNALI - NETTO SCARICHI X STRALCIO	721	1	721		SAN
1.20.20.40.010.030.21.000	Crediti da Aziende Socio-Sanitarie Territoriali della Regione	SAN	Altro	MAN.IMP.	20/6/2017	EXTRA CANONE MANUT. IMP. REG. AL 20/06/16	721	1	721		SAN
1.20.20.40.010.030.21.000	Crediti da Aziende Socio-Sanitarie Territoriali della Regione	SAN	Altro	RISCALD.	20/6/2017	UTENZE RISCALD. REGISTRATE AL 20/06/2017	721	106	721		SAN
1.20.20.40.010.030.21.000	Crediti da Aziende Socio-Sanitarie Territoriali della Regione	SAN	Altro	EN. ELETTRICA	31/12/2017	RIMB. ENERGIA ELETTRICA 2 SEM 2017	721	69	721		SAN
1.20.20.40.010.030.21.000	Crediti da Aziende Socio-Sanitarie Territoriali della Regione	SAN	Altro	EN. ELETTRICA	31/12/2017	RIMB. ENERGIA ELETTRICA 2 SEM 2017	721		721		SAN
1.20.20.40.010.030.21.000	Crediti da Aziende Socio-Sanitarie Territoriali della Regione	SAN	Altro	RISCALDAMENTO	31/12/2017	RIMB. RISCALDAM./RAFFRESCAM. 2 SEM 2017	721	194	721		SAN
1.20.20.40.010.030.21.000	Crediti da Aziende Socio-Sanitarie Territoriali della Regione	SAN	Altro	ROMEO GESTIONI	31/12/2017	FATT. ROMEO GESTIONI VARIE 2017	721	11	721		SAN
1.20.20.40.010.030.21.000	Crediti da Aziende Socio-Sanitarie Territoriali della Regione	SAN	Altro	CANONE DEM.	20/6/2017	QUOTA PARTE CANONE DEMAN. AL 20/06/17	721		721		SAN
1.20.20.40.010.030.21.000	Crediti da Aziende Socio-Sanitarie Territoriali della Regione	SAN	fattura	140/28	21/4/2016	FT IGP ATT. NECROSCOPICHE GENNAIO/APRILE 2016	721		721		SAN
1.20.20.40.010.030.21.000	Crediti da Aziende Socio-Sanitarie Territoriali della Regione	SAN	fattura	140/28	21/4/2016	FT IGP ATT. NECROSCOPICHE GENNAIO/APRILE 2016	721	1	721		SAN
1.20.20.40.010.030.21.000	Crediti da Aziende Socio-Sanitarie Territoriali della Regione	SAN	fattura	140/42	20/6/2016	FT IGP - ATTIVITA' NECRO GARDONE V/T - 1 TRIM 2016	721		721		SAN
1.20.20.40.010.030.21.000	Crediti da Aziende Socio-Sanitarie Territoriali della Regione	SAN	fattura	140/42	20/6/2016	FT IGP - ATTIVITA' NECRO GARDONE V/T - 1 TRIM 2016	721		721		SAN
1.20.20.40.010.030.21.000	Crediti da Aziende Socio-Sanitarie Territoriali della Regione	SAN	fattura	140/76	13/10/2016	FT L.S.P. ESAMI EMATOCHIMICI 2 QUADRIM 2016	721	40	721		SAN
1.20.20.40.010.030.21.000	Crediti da Aziende Socio-Sanitarie Territoriali della Regione	SAN	fattura	140/76	13/10/2016	FT L.S.P. ESAMI EMATOCHIMICI 2 QUADRIM 2016	721	75	721		SAN
1.20.20.40.010.030.21.000	Crediti da Aziende Socio-Sanitarie Territoriali della Regione	SAN	fattura	140/76	13/10/2016	FT L.S.P. ESAMI EMATOCHIMICI 2 QUADRIM 2016	721		721		SAN
1.20.20.40.010.030.21.000	Crediti da Aziende Socio-Sanitarie Territoriali della Regione	SAN	fattura	140/118	30/11/2016	FT ATT. NECROSCOPICHE (FETI) - NOV 2016	721	1	721		SAN
1.20.20.40.010.030.21.000	Crediti da Aziende Socio-Sanitarie Territoriali della Regione	SAN	fattura	140/118	30/11/2016	FT ATT. NECROSCOPICHE (FETI) - NOV 2016	721		721		SAN

1.20.20.40.010.030.21.000	Crediti da Aziende Socio-Sanitarie Territoriali della Regione	SAN	fattura	140/119	30/11/2016	FT ATT. NECROSCOPICHE (ARTI) - GIU-OTT 2016	721	1	721		SAN
1.20.20.40.010.030.21.000	Crediti da Aziende Socio-Sanitarie Territoriali della Regione	SAN	fattura	140/119	30/11/2016	FT ATT. NECROSCOPICHE (ARTI) - GIU-OTT 2016	721		721		SAN
1.20.20.40.010.030.21.000	Crediti da Aziende Socio-Sanitarie Territoriali della Regione	SAN	fattura	140/125	16/12/2016	FT SEPP. ARTI/FETI PRES GARDONE V/T MAGG_NOV 16	721	1	721		SAN
1.20.20.40.010.030.21.000	Crediti da Aziende Socio-Sanitarie Territoriali della Regione	SAN	fattura	140/125	16/12/2016	FT SEPP. ARTI/FETI PRES GARDONE V/T MAGG_NOV 16	721		721		SAN
1.20.20.40.010.030.21.000	Crediti da Aziende Socio-Sanitarie Territoriali della Regione	SAN	fattura	160/329	21/7/2016	PRESTAZIONI SERT MAGGIO-GIUGNO 2016	721		721		SAN
1.20.20.40.010.030.21.000	Crediti da Aziende Socio-Sanitarie Territoriali della Regione	SAN	fattura	160/329	21/7/2016	PRESTAZIONI SERT MAGGIO-GIUGNO 2016	721		721		SAN
1.20.20.40.010.030.21.000	Crediti da Aziende Socio-Sanitarie Territoriali della Regione	SAN	fattura	160/427	30/9/2016	FT PAGAMENTI COMMISSIONE PATENTI 2016	721	13	721		SAN
1.20.20.40.010.030.21.000	Crediti da Aziende Socio-Sanitarie Territoriali della Regione	SAN	fattura	160/427	30/9/2016	FT PAGAMENTI COMMISSIONE PATENTI 2016	721		721		SAN
1.20.20.40.010.030.21.000	Crediti da Aziende Socio-Sanitarie Territoriali della Regione	SAN	fattura	160/528	19/12/2016	FT SERV. CONTINUITA' ASS.LE RSD SEPPILLI 1 TRI 16	721		721		SAN
1.20.20.40.010.030.21.000	Crediti da Aziende Socio-Sanitarie Territoriali della Regione	SAN	fattura	160/528	19/12/2016	FT SERV. CONTINUITA' ASS.LE RSD SEPPILLI 1 TRI 16	721		721		SAN
1.20.20.40.010.030.21.000	Crediti da Aziende Socio-Sanitarie Territoriali della Regione	SAN	fattura	160/529	19/12/2016	FT SERV CONTINUITA' ASS. RSD SEPPILLI - 3 TRIM 16	721		721		SAN
1.20.20.40.010.030.21.000	Crediti da Aziende Socio-Sanitarie Territoriali della Regione	SAN	fattura	160/529	19/12/2016	FT SERV CONTINUITA' ASS. RSD SEPPILLI - 3 TRIM 16	721		721		SAN
1.20.20.40.010.030.21.000	Crediti da Aziende Socio-Sanitarie Territoriali della Regione	SAN	Altro	INT.ASP. CHIESA 16	30/12/2016	INTEGRAZ. ASP. DR.SSA CHIESA R. ANNO 2016 (C.ENTE)	721	1	721		SAN
1.20.20.40.010.030.21.000	Crediti da Aziende Socio-Sanitarie Territoriali della Regione	SAN	Altro	INT.ASP. CHIESA 16	30/12/2016	INTEGRAZ. ASP. DR.SSA CHIESA R. ANNO 2016 (C.ENTE)	721		721		SAN
1.20.20.40.010.030.21.000	Crediti da Aziende Socio-Sanitarie Territoriali della Regione	SAN	Altro	INT.ASP. CHIESA 16	30/12/2016	INTEGRAZ. ASP. DR.SSA CHIESA R. ANNO 2016 (C.ENTE)	721		721		SAN
1.20.20.40.010.030.21.000	Crediti da Aziende Socio-Sanitarie Territoriali della Regione	SAN	Altro	INT.ASP. CHIESA 16	30/12/2016	INTEGRAZ. ASP. DR.SSA CHIESA R. ANNO 2016 (C.ENTE)	721	1	721		SAN
1.20.20.40.010.030.21.000	Crediti da Aziende Socio-Sanitarie Territoriali della Regione	SAN	Altro	INT.ASP. CHIESA 16	30/12/2016	INTEGRAZ. ASP. DR.SSA CHIESA R. ANNO 2016 (C.ENTE)	721		721		SAN
1.20.20.40.010.030.21.000	Crediti da Aziende Socio-Sanitarie Territoriali della Regione	SAN	Altro	INT.ASP. CHIESA 16	30/12/2016	INTEGRAZ. ASP. DR.SSA CHIESA R. ANNO 2016 (C.ENTE)	721	5	721		SAN
1.20.20.40.010.030.21.000	Crediti da Aziende Socio-Sanitarie Territoriali della Regione	SAN	Altro	RICH.RIMB.ANT.TEL.	30/12/2016	721 RICH.RIMB. ANTICIPO LINEE DATI E VOCI 2016	721	24	721		SAN
1.20.20.40.010.030.21.000	Crediti da Aziende Socio-Sanitarie Territoriali della Regione	SAN	Altro	RICH.RIMB.ANT.TEL.	30/12/2016	721 RICH.RIMB. ANTICIPO LINEE DATI E VOCI 2016	721	80	721		SAN
1.20.20.40.010.030.21.000	Crediti da Aziende Socio-Sanitarie Territoriali della Regione	SAN	Altro	INT.ASP. BELLERI 16	30/12/2016	INCENTIVI ASPETT. DR. BELLERI - ANNO 2016	721	7	721		SAN
1.20.20.40.010.030.21.000	Crediti da Aziende Socio-Sanitarie Territoriali della Regione	SAN	Altro	INT.ASP. BELLERI 16	30/12/2016	INCENTIVI ASPETT. DR. BELLERI - ANNO 2016	721	1	721		SAN
1.20.20.40.010.030.21.000	Crediti da Aziende Socio-Sanitarie Territoriali della Regione	SAN	Altro	INT.ASP. BELLERI 16	30/12/2016	INCENTIVI ASPETT. DR. BELLERI - ANNO 2016	721		721		SAN
1.20.20.40.010.030.21.000	Crediti da Aziende Socio-Sanitarie Territoriali della Regione	SAN	Altro	INT.ASP. BELLERI 16	30/12/2016	INCENTIVI ASPETT. DR. BELLERI - ANNO 2016	721		721		SAN
1.20.20.40.010.030.21.000	Crediti da Aziende Socio-Sanitarie Territoriali della Regione	SAN	fattura	140/18	25/1/2017	FT L.S.P. STERILIZZAZIONI ANNO 2016	721	24	721		SAN
1.20.20.40.010.030.21.000	Crediti da Aziende Socio-Sanitarie Territoriali della Regione	SAN	fattura	140/19	25/1/2017	FT L.S.P. ESAMI EMATOCHIMICI IV TRIMESTRE 2016	721	58	721		SAN
1.20.20.40.010.030.21.000	Crediti da Aziende Socio-Sanitarie Territoriali della Regione	SAN	fattura	140/19	25/1/2017	FT L.S.P. ESAMI EMATOCHIMICI IV TRIMESTRE 2016	721		721		SAN
1.20.20.40.010.030.21.000	Crediti da Aziende Socio-Sanitarie Territoriali della Regione	SAN	fattura	140/19	25/1/2017	FT L.S.P. ESAMI EMATOCHIMICI IV TRIMESTRE 2016	721	34	721		SAN
1.20.20.40.010.030.21.000	Crediti da Aziende Socio-Sanitarie Territoriali della Regione	SAN	fattura	140/31	16/2/2017	TRAS. E SEPPELL. ARTI GARDONE V/T - NOV/DIC 2016	721		721		SAN
1.20.20.40.010.030.21.000	Crediti da Aziende Socio-Sanitarie Territoriali della Regione	SAN	fattura	140/31	16/2/2017	TRAS. E SEPPELL. ARTI GARDONE V/T - NOV/DIC 2016	721		721		SAN
1.20.20.40.010.030.21.000	Crediti da Aziende Socio-Sanitarie Territoriali della Regione	SAN	fattura	140/32	16/2/2017	FT TRASPORTO E SEPPELLIMENTO ARTI - GENN/FEBB 2017	721		721		SAN
1.20.20.40.010.030.21.000	Crediti da Aziende Socio-Sanitarie Territoriali della Regione	SAN	fattura	140/32	16/2/2017	FT TRASPORTO E SEPPELLIMENTO ARTI - GENN/FEBB 2017	721		721		SAN
1.20.20.40.010.030.21.000	Crediti da Aziende Socio-Sanitarie Territoriali della Regione	SAN	fattura	140/35	23/3/2017	FT TRASPORTO E SEPPELLIMENTO ARTI DICEMBRE 2016	721		721		SAN
1.20.20.40.010.030.21.000	Crediti da Aziende Socio-Sanitarie Territoriali della Regione	SAN	fattura	140/35	23/3/2017	FT TRASPORTO E SEPPELLIMENTO ARTI DICEMBRE 2016	721		721		SAN
1.20.20.40.010.030.21.000	Crediti da Aziende Socio-Sanitarie Territoriali della Regione	SAN	fattura	140/41	27/3/2017	FT TRASPORTO E SEPPELLIMENTO FETI - FEBBRAIO 2017	721		721		SAN
1.20.20.40.010.030.21.000	Crediti da Aziende Socio-Sanitarie Territoriali della Regione	SAN	fattura	140/41	27/3/2017	FT TRASPORTO E SEPPELLIMENTO FETI - FEBBRAIO 2017	721		721		SAN
1.20.20.40.010.030.21.000	Crediti da Aziende Socio-Sanitarie Territoriali della Regione	SAN	fattura	140/51	31/3/2017	FT L.S.P. STERILIZZAZIONI - GENNAIO 2017	721	1	721		SAN

PI.SA.PI. - BETA

1.20.20.40.010.030.21.000	Crediti da Aziende Socio-Sanitarie Territoriali della Regione	SAN	fattura	140/60	26/4/2017	FT L.S.P. ESAMI EMATOCHIMICI - 1 TRIM 2017	721		721		SAN
1.20.20.40.010.030.21.000	Crediti da Aziende Socio-Sanitarie Territoriali della Regione	SAN	fattura	140/60	26/4/2017	FT L.S.P. ESAMI EMATOCHIMICI - 1 TRIM 2017	721	31	721		SAN
1.20.20.40.010.030.21.000	Crediti da Aziende Socio-Sanitarie Territoriali della Regione	SAN	fattura	140/60	26/4/2017	FT L.S.P. ESAMI EMATOCHIMICI - 1 TRIM 2017	721		721		SAN
1.20.20.40.010.030.21.000	Crediti da Aziende Socio-Sanitarie Territoriali della Regione	SAN	fattura	140/83	17/7/2017	FT TRAS. E SEPPELLIMENTI FETI APR/GIU 2017	721	1	721		SAN
1.20.20.40.010.030.21.000	Crediti da Aziende Socio-Sanitarie Territoriali della Regione	SAN	fattura	140/83	17/7/2017	FT TRAS. E SEPPELLIMENTI FETI APR/GIU 2017	721		721		SAN
1.20.20.40.010.030.21.000	Crediti da Aziende Socio-Sanitarie Territoriali della Regione	SAN	fattura	140/99	31/7/2017	FT L.S.P. ESAMI EMATOCHIMICI 2 TRIM 2017	721	27	721		SAN
1.20.20.40.010.030.21.000	Crediti da Aziende Socio-Sanitarie Territoriali della Regione	SAN	fattura	140/99	31/7/2017	FT L.S.P. ESAMI EMATOCHIMICI 2 TRIM 2017	721		721		SAN
1.20.20.40.010.030.21.000	Crediti da Aziende Socio-Sanitarie Territoriali della Regione	SAN	fattura	140/117	18/10/2017	FT TRASP. E SEPPELLIMENTO FETI GIUGNO/SETT 2017	721		721		SAN
1.20.20.40.010.030.21.000	Crediti da Aziende Socio-Sanitarie Territoriali della Regione	SAN	fattura	140/117	18/10/2017	FT TRASP. E SEPPELLIMENTO FETI GIUGNO/SETT 2017	721		721		SAN
1.20.20.40.010.030.21.000	Crediti da Aziende Socio-Sanitarie Territoriali della Regione	SAN	fattura	140/132	30/10/2017	FT L.S.P. ESAMI EMATOCHIMICI 3 TRIM 2017	721	27	721		SAN
1.20.20.40.010.030.21.000	Crediti da Aziende Socio-Sanitarie Territoriali della Regione	SAN	fattura	140/132	30/10/2017	FT L.S.P. ESAMI EMATOCHIMICI 3 TRIM 2017	721		721		SAN
1.20.20.40.010.030.21.000	Crediti da Aziende Socio-Sanitarie Territoriali della Regione	SAN	fattura	140/139	16/11/2017	N.C. A STORNO TOT. FT 140/83 DEL 17/07/2017	721		721		SAN
1.20.20.40.010.030.21.000	Crediti da Aziende Socio-Sanitarie Territoriali della Regione	SAN	fattura	140/140	16/11/2017	FT TRASP. E SEPP.TO FETI GIU-SETT 2017	721		721		SAN
1.20.20.40.010.030.21.000	Crediti da Aziende Socio-Sanitarie Territoriali della Regione	SAN	fattura	140/140	16/11/2017	FT TRASP. E SEPP.TO FETI GIU-SETT 2017	721		721		SAN
1.20.20.40.010.030.21.000	Crediti da Aziende Socio-Sanitarie Territoriali della Regione	SAN	fattura	140/141	21/11/2017	FT L.S.P. ANALISI CHIMICHE OSMOSI - SETT 2017	721	4	721		SAN
1.20.20.40.010.030.21.000	Crediti da Aziende Socio-Sanitarie Territoriali della Regione	SAN	fattura	160/174	17/7/2017	PRESTAZIONI SERT - GIUGNO 2017	721		721		SAN
1.20.20.40.010.030.21.000	Crediti da Aziende Socio-Sanitarie Territoriali della Regione	SAN	fattura	160/279	23/10/2017	FT CALL CENTER REGIONALE GENN_LUGLIO 2017	721	67	721		SAN
1.20.20.40.010.030.21.000	Crediti da Aziende Socio-Sanitarie Territoriali della Regione	SAN	fattura	160/442	15/12/2017	CALL CENTER REGIONALE AGOSTO-SETT-OTTOBRE 2017	721	26	721		SAN
1.20.20.40.010.030.21.000	Crediti da Aziende Socio-Sanitarie Territoriali della Regione	SAN	Altro	IDRICO	31/12/2017	RIMBORSO SPESE SERVIZIO IDRICO 2017	721	1	721		SAN
1.20.20.40.010.030.21.000	Crediti da Aziende Socio-Sanitarie Territoriali della Regione	SAN	Altro	RISCALDAM	31/12/2017	RIMBORSO SPESE TELERISCALDAMENTO 2017	721	28	721		SAN
1.20.20.40.010.030.21.000	Crediti da Aziende Socio-Sanitarie Territoriali della Regione	SAN	Altro	ASP. CHIESA 2016	29/12/2017	ASP. DR.SSA CHIESA 2016 (INTEGRAZ.OBIETTIVI)	721	1	721		SAN
1.20.20.40.010.030.21.000	Crediti da Aziende Socio-Sanitarie Territoriali della Regione	SAN	Altro	ASP. CHIESA 2017	20/3/2017	ASPETTATIVA DR.SSA CHIESA ANNO 2017 (CARICO DIP.)	721	1	721		SAN
1.20.20.40.010.030.21.000	Crediti da Aziende Socio-Sanitarie Territoriali della Regione	SAN	Altro	ASP. CHIESA 2017	20/3/2017	ASPETTATIVA DR.SSA CHIESA ANNO 2017 (CARICO DIP.)	721	2	721		SAN
1.20.20.40.010.030.21.000	Crediti da Aziende Socio-Sanitarie Territoriali della Regione	SAN	Altro	ASP. CHIESA 2017	20/3/2017	ASPETTATIVA DR.SSA CHIESA ANNO 2017 (CARICO DIP.)	721	3	721		SAN
1.20.20.40.010.030.21.000	Crediti da Aziende Socio-Sanitarie Territoriali della Regione	SAN	Altro	ASP. CHIESA 2017	20/3/2017	ASPETTATIVA DR.SSA CHIESA ANNO 2017 (CARICO DIP.)	721		721		SAN
1.20.20.40.010.030.21.000	Crediti da Aziende Socio-Sanitarie Territoriali della Regione	SAN	Altro	ASP. BELLERI 2017	20/3/2017	ASPETTATIVA DR. BELLERI ANNO 2017 (CARICO DIP.TE)	721	3	721		SAN
1.20.20.40.010.030.21.000	Crediti da Aziende Socio-Sanitarie Territoriali della Regione	SAN	Altro	ASP. BELLERI 2017	20/3/2017	ASPETTATIVA DR. BELLERI ANNO 2017 (CARICO DIP.TE)	721		721		SAN
1.20.20.40.010.030.21.000	Crediti da Aziende Socio-Sanitarie Territoriali della Regione	SAN	Altro	ASP. BELLERI 2017	20/3/2017	ASPETTATIVA DR. BELLERI ANNO 2017 (CARICO DIP.TE)	721	3	721		SAN
1.20.20.40.010.030.21.000	Crediti da Aziende Socio-Sanitarie Territoriali della Regione	SAN	Altro	ASP. BELLERI 2017	20/3/2017	ASPETTATIVA DR. BELLERI ANNO 2017 (CARICO DIP.TE)	721	3	721		SAN
1.20.20.40.010.030.21.000	Crediti da Aziende Socio-Sanitarie Territoriali della Regione	SAN	Altro	ASP. BELLERI 2017	20/3/2017	ASPETTATIVA DR. BELLERI ANNO 2017 (CARICO DIP.TE)	721	1	721		SAN
1.20.20.40.010.030.21.000	Crediti da Aziende Socio-Sanitarie Territoriali della Regione	SAN	Altro	ASP. BELLERI 2017	20/3/2017	ASPETTATIVA DR. BELLERI ANNO 2017 (CARICO DIP.TE)	721		721		SAN
1.20.20.40.010.030.21.000	Crediti da Aziende Socio-Sanitarie Territoriali della Regione	SAN	Altro	ASP. BELLERI 2017	20/3/2017	ASPETTATIVA DR. BELLERI ANNO 2017 (CARICO DIP.TE)	721		721		SAN
1.20.20.40.010.030.21.000	Crediti da Aziende Socio-Sanitarie Territoriali della Regione	SAN	Altro	ASP. BELLERI 2017	20/3/2017	ASPETTATIVA DR. BELLERI ANNO 2017 (CARICO DIP.TE)	721	3	721		SAN
1.20.20.40.010.030.21.000	Crediti da Aziende Socio-Sanitarie Territoriali della Regione	SAN	Altro	BELLERI ASP. 2017	20/3/2017	ASPETTATIVA DR. BELLERI - 2017 (CARICO ENTE)	721	3	721		SAN
1.20.20.40.010.030.21.000	Crediti da Aziende Socio-Sanitarie Territoriali della Regione	SAN	Altro	BELLERI ASP. 2017	20/3/2017	ASPETTATIVA DR. BELLERI - 2017 (CARICO ENTE)	721	3	721		SAN
1.20.20.40.010.030.21.000	Crediti da Aziende Socio-Sanitarie Territoriali della Regione	SAN	Altro	BELLERI ASP. 2017	20/3/2017	ASPETTATIVA DR. BELLERI - 2017 (CARICO ENTE)	721	3	721		SAN
1.20.20.40.010.030.21.000	Crediti da Aziende Socio-Sanitarie Territoriali della Regione	SAN	Altro	BELLERI ASP. 2017	20/3/2017	ASPETTATIVA DR. BELLERI - 2017 (CARICO ENTE)	721	1	721		SAN

PI.S.P. - BOZZA

1.20.20.40.010.030.21.000	Crediti da Aziende Socio-Sanitarie Territoriali della Regione	SAN	Altro	BELLERI ASP. 2017	20/3/2017	ASPETTATIVA DR. BELLERI - 2017 (CARICO ENTE)	721	1	721		SAN
1.20.20.40.010.030.21.000	Crediti da Aziende Socio-Sanitarie Territoriali della Regione	SAN	Altro	BELLERI ASP. 2017	20/3/2017	ASPETTATIVA DR. BELLERI - 2017 (CARICO ENTE)	721		721		SAN
1.20.20.40.010.030.21.000	Crediti da Aziende Socio-Sanitarie Territoriali della Regione	SAN	Altro	BELLERI ASP. 2017	20/3/2017	ASPETTATIVA DR. BELLERI - 2017 (CARICO ENTE)	721		721		SAN
1.20.20.40.010.030.21.000	Crediti da Aziende Socio-Sanitarie Territoriali della Regione	SAN	Altro	BELLERI ASP. 2017	20/3/2017	ASPETTATIVA DR. BELLERI - 2017 (CARICO ENTE)	721		721		SAN
1.20.20.40.010.030.21.000	Crediti da Aziende Socio-Sanitarie Territoriali della Regione	SAN	Altro	BELLERI ASP. 2017	20/3/2017	ASPETTATIVA DR. BELLERI - 2017 (CARICO ENTE)	721		721		SAN
1.20.20.40.010.030.21.000	Crediti da Aziende Socio-Sanitarie Territoriali della Regione	SAN	Altro	BELLERI ASP. 2017	20/3/2017	ASPETTATIVA DR. BELLERI - 2017 (CARICO ENTE)	721		721		SAN
1.20.20.40.010.030.21.000	Crediti da Aziende Socio-Sanitarie Territoriali della Regione	SAN	Altro	BELLERI ASP. 2017	20/3/2017	ASPETTATIVA DR. BELLERI - 2017 (CARICO ENTE)	721		721		SAN
1.20.20.40.010.030.21.000	Crediti da Aziende Socio-Sanitarie Territoriali della Regione	SAN	Altro	BELLERI ASP. 2017	20/3/2017	ASPETTATIVA DR. BELLERI - 2017 (CARICO ENTE)	721	1	721		SAN
1.20.20.40.010.030.21.000	Crediti da Aziende Socio-Sanitarie Territoriali della Regione	SAN	Altro	BELLERI ASP. 2017	20/3/2017	ASPETTATIVA DR. BELLERI - 2017 (CARICO ENTE)	721		721		SAN
1.20.20.40.010.030.21.000	Crediti da Aziende Socio-Sanitarie Territoriali della Regione	SAN	Altro	BELLERI ASP. 2017	20/3/2017	ASPETTATIVA DR. BELLERI - 2017 (CARICO ENTE)	721		721		SAN
1.20.20.40.010.030.21.000	Crediti da Aziende Socio-Sanitarie Territoriali della Regione	SAN	Altro	BELLERI ASP. 2017	20/3/2017	ASPETTATIVA DR. BELLERI - 2017 (CARICO ENTE)	721		721		SAN
1.20.20.40.010.030.21.000	Crediti da Aziende Socio-Sanitarie Territoriali della Regione	SAN	Altro	BELLERI ASP. 2017	20/3/2017	ASPETTATIVA DR. BELLERI - 2017 (CARICO ENTE)	721		721		SAN
1.20.20.40.010.030.21.000	Crediti da Aziende Socio-Sanitarie Territoriali della Regione	SAN	Altro	BELLERI ASP. 2017	20/3/2017	ASPETTATIVA DR. BELLERI - 2017 (CARICO ENTE)	721		721		SAN
1.20.20.40.010.030.21.000	Crediti da Aziende Socio-Sanitarie Territoriali della Regione	SAN	Altro	BELLERI ASP. 2017	20/3/2017	ASPETTATIVA DR. BELLERI - 2017 (CARICO ENTE)	721		721		SAN
1.20.20.40.010.030.21.000	Crediti da Aziende Socio-Sanitarie Territoriali della Regione	SAN	Altro	BELLERI ASP. 2017	20/3/2017	ASPETTATIVA DR. BELLERI - 2017 (CARICO ENTE)	721		721		SAN
1.20.20.40.010.030.21.000	Crediti da Aziende Socio-Sanitarie Territoriali della Regione	SAN	Altro	BELLERI ASP. 2017	20/3/2017	ASPETTATIVA DR. BELLERI - 2017 (CARICO ENTE)	721		721		SAN
1.20.20.40.010.030.21.000	Crediti da Aziende Socio-Sanitarie Territoriali della Regione	SAN	Altro	BELLERI ASP. 2017	20/3/2017	ASPETTATIVA DR. BELLERI - 2017 (CARICO ENTE)	721		721		SAN
1.20.20.40.010.030.21.000	Crediti da Aziende Socio-Sanitarie Territoriali della Regione	SAN	Altro	BELLERI ASP. 2017	20/3/2017	ASPETTATIVA DR. BELLERI - 2017 (CARICO ENTE)	721		721		SAN
1.20.20.40.010.030.21.000	Crediti da Aziende Socio-Sanitarie Territoriali della Regione	SAN	Altro	BELLERI ASP. 2017	20/3/2017	ASPETTATIVA DR. BELLERI - 2017 (CARICO ENTE)	721		721		SAN
1.20.20.40.010.030.21.000	Crediti da Aziende Socio-Sanitarie Territoriali della Regione	SAN	Altro	BELLERI ASP. 2017	20/3/2017	ASPETTATIVA DR. BELLERI - 2017 (CARICO ENTE)	721		721		SAN
1.20.20.40.010.030.21.000	Crediti da Aziende Socio-Sanitarie Territoriali della Regione	SAN	Altro	BELLERI ASP. 2017	20/3/2017	ASPETTATIVA DR. BELLERI - 2017 (CARICO ENTE)	721		721		SAN
1.20.20.40.010.030.21.000	Crediti da Aziende Socio-Sanitarie Territoriali della Regione	SAN	Altro	BELLERI ASP. 2017	20/3/2017	ASPETTATIVA DR. BELLERI - 2017 (CARICO ENTE)	721	4	721		SAN
1.20.20.40.010.030.21.000	Crediti da Aziende Socio-Sanitarie Territoriali della Regione	SAN	Altro	BELLERI ASP. 2017	20/3/2017	ASPETTATIVA DR. BELLERI - 2017 (CARICO ENTE)	721	1	721		SAN
1.20.20.40.010.030.21.000	Crediti da Aziende Socio-Sanitarie Territoriali della Regione	SAN	Altro	BELLERI ASP. 2017	20/3/2017	ASPETTATIVA DR. BELLERI - 2017 (CARICO ENTE)	721	1	721		SAN
1.20.20.40.010.030.21.000	Crediti da Aziende Socio-Sanitarie Territoriali della Regione	SAN	Altro	BELLERI ASP. 2017	20/3/2017	ASPETTATIVA DR. BELLERI - 2017 (CARICO ENTE)	721	1	721		SAN
1.20.20.40.010.030.21.000	Crediti da Aziende Socio-Sanitarie Territoriali della Regione	SAN	Altro	BELLERI ASP. 2017	20/3/2017	ASPETTATIVA DR. BELLERI - 2017 (CARICO ENTE)	721	1	721		SAN
1.20.20.40.010.030.21.000	Crediti da Aziende Socio-Sanitarie Territoriali della Regione	SAN	Altro	BELLERI ASP. 2017	20/3/2017	ASPETTATIVA DR. BELLERI - 2017 (CARICO ENTE)	721	1	721		SAN
1.20.20.40.010.030.21.000	Crediti da Aziende Socio-Sanitarie Territoriali della Regione	SAN	Altro	BELLERI ASP. 2017	20/3/2017	ASPETTATIVA DR. BELLERI - 2017 (CARICO ENTE)	721	1	721		SAN
1.20.20.40.010.030.21.000	Crediti da Aziende Socio-Sanitarie Territoriali della Regione	SAN	Altro	BELLERI ASP. 2017	20/3/2017	ASPETTATIVA DR. BELLERI - 2017 (CARICO ENTE)	721	1	721		SAN
1.20.20.40.010.030.21.000	Crediti da Aziende Socio-Sanitarie Territoriali della Regione	SAN	Altro	BELLERI ASP. 2017	20/3/2017	ASPETTATIVA DR. BELLERI - 2017 (CARICO ENTE)	721	2	721		SAN
1.20.20.40.010.030.21.000	Crediti da Aziende Socio-Sanitarie Territoriali della Regione	SAN	Altro	BELLERI ASP. 2017	20/3/2017	ASPETTATIVA DR. BELLERI - 2017 (CARICO ENTE)	721	1	721		SAN
1.20.20.40.010.030.21.000	Crediti da Aziende Socio-Sanitarie Territoriali della Regione	SAN	Altro	BELLERI ASP. 2017	20/3/2017	ASPETTATIVA DR. BELLERI - 2017 (CARICO ENTE)	721	3	721		SAN
1.20.20.40.010.030.21.000	Crediti da Aziende Socio-Sanitarie Territoriali della Regione	SAN	Altro	INT.OB.16 BELLERI	29/12/2017	ASP. DR. BELLERI 2016 (INTEGRAZ. OBIETTIVI)	721	2	721		SAN
1.20.20.40.010.030.21.000	Crediti da Aziende Socio-Sanitarie Territoriali della Regione	SAN	Altro	VERBALE 1088-2017	6/12/2017	VERBALE 1088-2017	721	2	721		SAN
1.20.20.40.010.030.21.000	Crediti da Aziende Socio-Sanitarie Territoriali della Regione	SAN	Altro	VERBALE 1088-2017	6/12/2017	VERBALE 1088-2017	721		721		SAN
1.20.20.40.010.030.21.000	Crediti da Aziende Socio-Sanitarie Territoriali della Regione	SAN	Altro	DR.CHIESA-ASP.2017	20/3/2017	ASPETTATIVA DR.SSA CHIESA ANNO 2017 (CARICO ENTE)	721		721		SAN

Pl.S.P.I.B.A

1.20.20.40.010.030.21.000	Crediti da Aziende Socio-Sanitarie Territoriali della Regione	SAN	Altro	DR.CHIESA-ASP.2017	20/3/2017	ASPETTATIVA DR.SSA CHIESA ANNO 2017 (CARICO ENTE)	721		721		SAN
1.20.20.40.010.030.21.000	Crediti da Aziende Socio-Sanitarie Territoriali della Regione	SAN	Altro	DR.CHIESA-ASP.2017	20/3/2017	ASPETTATIVA DR.SSA CHIESA ANNO 2017 (CARICO ENTE)	721		721		SAN
1.20.20.40.010.030.21.000	Crediti da Aziende Socio-Sanitarie Territoriali della Regione	SAN	Altro	DR.CHIESA-ASP.2017	20/3/2017	ASPETTATIVA DR.SSA CHIESA ANNO 2017 (CARICO ENTE)	721		721		SAN
1.20.20.40.010.030.21.000	Crediti da Aziende Socio-Sanitarie Territoriali della Regione	SAN	Altro	DR.CHIESA-ASP.2017	20/3/2017	ASPETTATIVA DR.SSA CHIESA ANNO 2017 (CARICO ENTE)	721		721		SAN
1.20.20.40.010.030.21.000	Crediti da Aziende Socio-Sanitarie Territoriali della Regione	SAN	Altro	DR.CHIESA-ASP.2017	20/3/2017	ASPETTATIVA DR.SSA CHIESA ANNO 2017 (CARICO ENTE)	721		721		SAN
1.20.20.40.010.030.21.000	Crediti da Aziende Socio-Sanitarie Territoriali della Regione	SAN	Altro	DR.CHIESA-ASP.2017	20/3/2017	ASPETTATIVA DR.SSA CHIESA ANNO 2017 (CARICO ENTE)	721		721		SAN
1.20.20.40.010.030.21.000	Crediti da Aziende Socio-Sanitarie Territoriali della Regione	SAN	Altro	DR.CHIESA-ASP.2017	20/3/2017	ASPETTATIVA DR.SSA CHIESA ANNO 2017 (CARICO ENTE)	721		721		SAN
1.20.20.40.010.030.21.000	Crediti da Aziende Socio-Sanitarie Territoriali della Regione	SAN	Altro	DR.CHIESA-ASP.2017	20/3/2017	ASPETTATIVA DR.SSA CHIESA ANNO 2017 (CARICO ENTE)	721		721		SAN
1.20.20.40.010.030.21.000	Crediti da Aziende Socio-Sanitarie Territoriali della Regione	SAN	Altro	DR.CHIESA-ASP.2017	20/3/2017	ASPETTATIVA DR.SSA CHIESA ANNO 2017 (CARICO ENTE)	721		721		SAN
1.20.20.40.010.030.21.000	Crediti da Aziende Socio-Sanitarie Territoriali della Regione	SAN	Altro	DR.CHIESA-ASP.2017	20/3/2017	ASPETTATIVA DR.SSA CHIESA ANNO 2017 (CARICO ENTE)	721		721		SAN
1.20.20.40.010.030.21.000	Crediti da Aziende Socio-Sanitarie Territoriali della Regione	SAN	Altro	DR.CHIESA-ASP.2017	20/3/2017	ASPETTATIVA DR.SSA CHIESA ANNO 2017 (CARICO ENTE)	721		721		SAN
1.20.20.40.010.030.21.000	Crediti da Aziende Socio-Sanitarie Territoriali della Regione	SAN	Altro	DR.CHIESA-ASP.2017	20/3/2017	ASPETTATIVA DR.SSA CHIESA ANNO 2017 (CARICO ENTE)	721		721		SAN
1.20.20.40.010.030.21.000	Crediti da Aziende Socio-Sanitarie Territoriali della Regione	SAN	Altro	DR.CHIESA-ASP.2017	20/3/2017	ASPETTATIVA DR.SSA CHIESA ANNO 2017 (CARICO ENTE)	721		721		SAN
1.20.20.40.010.030.21.000	Crediti da Aziende Socio-Sanitarie Territoriali della Regione	SAN	Altro	DR.CHIESA-ASP.2017	20/3/2017	ASPETTATIVA DR.SSA CHIESA ANNO 2017 (CARICO ENTE)	721	3	721		SAN
1.20.20.40.010.030.21.000	Crediti da Aziende Socio-Sanitarie Territoriali della Regione	SAN	Altro	DR.CHIESA-ASP.2017	20/3/2017	ASPETTATIVA DR.SSA CHIESA ANNO 2017 (CARICO ENTE)	721	1	721		SAN
1.20.20.40.010.030.21.000	Crediti da Aziende Socio-Sanitarie Territoriali della Regione	SAN	Altro	DR.CHIESA-ASP.2017	20/3/2017	ASPETTATIVA DR.SSA CHIESA ANNO 2017 (CARICO ENTE)	721	1	721		SAN
1.20.20.40.010.030.21.000	Crediti da Aziende Socio-Sanitarie Territoriali della Regione	SAN	Altro	DR.CHIESA-ASP.2017	20/3/2017	ASPETTATIVA DR.SSA CHIESA ANNO 2017 (CARICO ENTE)	721	1	721		SAN
1.20.20.40.010.030.21.000	Crediti da Aziende Socio-Sanitarie Territoriali della Regione	SAN	Altro	DR.CHIESA-ASP.2017	20/3/2017	ASPETTATIVA DR.SSA CHIESA ANNO 2017 (CARICO ENTE)	721	1	721		SAN
1.20.20.40.010.030.21.000	Crediti da Aziende Socio-Sanitarie Territoriali della Regione	SAN	Altro	DR.CHIESA-ASP.2017	20/3/2017	ASPETTATIVA DR.SSA CHIESA ANNO 2017 (CARICO ENTE)	721	1	721		SAN
1.20.20.40.010.030.21.000	Crediti da Aziende Socio-Sanitarie Territoriali della Regione	SAN	Altro	DR.CHIESA-ASP.2017	20/3/2017	ASPETTATIVA DR.SSA CHIESA ANNO 2017 (CARICO ENTE)	721	1	721		SAN
1.20.20.40.010.030.21.000	Crediti da Aziende Socio-Sanitarie Territoriali della Regione	SAN	Altro	DR.CHIESA-ASP.2017	20/3/2017	ASPETTATIVA DR.SSA CHIESA ANNO 2017 (CARICO ENTE)	721	1	721		SAN
1.20.20.40.010.030.21.000	Crediti da Aziende Socio-Sanitarie Territoriali della Regione	SAN	Altro	DR.CHIESA-ASP.2017	20/3/2017	ASPETTATIVA DR.SSA CHIESA ANNO 2017 (CARICO ENTE)	721	2	721		SAN
1.20.20.40.010.030.21.000	Crediti da Aziende Socio-Sanitarie Territoriali della Regione	SAN	Altro	DR.CHIESA-ASP.2017	20/3/2017	ASPETTATIVA DR.SSA CHIESA ANNO 2017 (CARICO ENTE)	721	3	721		SAN
1.20.20.40.010.030.21.000	Crediti da Aziende Socio-Sanitarie Territoriali della Regione	SAN	Altro	DR.CHIESA-ASP.2017	20/3/2017	ASPETTATIVA DR.SSA CHIESA ANNO 2017 (CARICO ENTE)	721	2	721		SAN
1.20.20.40.010.030.21.000	Crediti da Aziende Socio-Sanitarie Territoriali della Regione	SAN	Altro	DR.CHIESA-ASP.2017	20/3/2017	ASPETTATIVA DR.SSA CHIESA ANNO 2017 (CARICO ENTE)	721	2	721		SAN
1.20.20.40.010.030.21.000	Crediti da Aziende Socio-Sanitarie Territoriali della Regione	SAN	Altro	DR.CHIESA-ASP.2017	20/3/2017	ASPETTATIVA DR.SSA CHIESA ANNO 2017 (CARICO ENTE)	721	3	721		SAN
1.20.20.40.010.030.21.000	Crediti da Aziende Socio-Sanitarie Territoriali della Regione	SAN	Altro	DR.CHIESA-ASP.2017	20/3/2017	ASPETTATIVA DR.SSA CHIESA ANNO 2017 (CARICO ENTE)	721	1	721		SAN
1.20.20.40.010.030.21.000	Crediti da Aziende Socio-Sanitarie Territoriali della Regione	SAN	Altro	DR.CHIESA-ASP.2017	20/3/2017	ASPETTATIVA DR.SSA CHIESA ANNO 2017 (CARICO ENTE)	721		721		SAN
1.20.20.40.010.030.21.000	Crediti da Aziende Socio-Sanitarie Territoriali della Regione	SAN	Altro	DR.CHIESA-ASP.2017	20/3/2017	ASPETTATIVA DR.SSA CHIESA ANNO 2017 (CARICO ENTE)	721		721		SAN
1.20.20.40.010.030.21.000	Crediti da Aziende Socio-Sanitarie Territoriali della Regione	SAN	Altro	DR.CHIESA-ASP.2017	20/3/2017	ASPETTATIVA DR.SSA CHIESA ANNO 2017 (CARICO ENTE)	721		721		SAN
1.20.20.40.010.030.21.000	Crediti da Aziende Socio-Sanitarie Territoriali della Regione	SAN	Altro	DR.CHIESA-ASP.2017	20/3/2017	ASPETTATIVA DR.SSA CHIESA ANNO 2017 (CARICO ENTE)	721	2	721		SAN
1.20.20.40.010.030.21.000	Crediti da Aziende Socio-Sanitarie Territoriali della Regione	SAN	Altro	DR.CHIESA-ASP.2017	20/3/2017	ASPETTATIVA DR.SSA CHIESA ANNO 2017 (CARICO ENTE)	721	1	721		SAN
1.20.20.40.010.030.21.000	Crediti da Aziende Socio-Sanitarie Territoriali della Regione	SAN	Altro	DR.CHIESA-ASP.2017	20/3/2017	ASPETTATIVA DR.SSA CHIESA ANNO 2017 (CARICO ENTE)	721	1	721		SAN
1.20.20.40.010.030.21.000	Crediti da Aziende Socio-Sanitarie Territoriali della Regione	SAN	Altro	DR.CHIESA-ASP.2017	20/3/2017	ASPETTATIVA DR.SSA CHIESA ANNO 2017 (CARICO ENTE)	721		721		SAN
1.20.20.40.010.030.21.000	Crediti da Aziende Socio-Sanitarie Territoriali della Regione	SAN	Altro	DR.CHIESA-ASP.2017	20/3/2017	ASPETTATIVA DR.SSA CHIESA ANNO 2017 (CARICO ENTE)	721		721		SAN

BUR - DRAFT

1.20.20.40.010.030.21.000	Crediti da Aziende Socio-Sanitarie Territoriali della Regione	SAN	Altro	DR.CHIESA-ASP.2017	20/3/2017	ASPETTATIVA DR.SSA CHIESA ANNO 2017 (CARICO ENTE)	721		721		SAN
1.20.20.40.010.030.21.000	Crediti da Aziende Socio-Sanitarie Territoriali della Regione	SAN	Altro	DR.CHIESA-ASP.2017	20/3/2017	ASPETTATIVA DR.SSA CHIESA ANNO 2017 (CARICO ENTE)	721		721		SAN
1.20.20.40.010.030.21.000	Crediti da Aziende Socio-Sanitarie Territoriali della Regione	SAN	Altro	DR.CHIESA-ASP.2017	20/3/2017	ASPETTATIVA DR.SSA CHIESA ANNO 2017 (CARICO ENTE)	721		721		SAN
1.20.20.40.010.030.21.000	Crediti da Aziende Socio-Sanitarie Territoriali della Regione	SAN	Altro	DR.CHIESA-ASP.2017	20/3/2017	ASPETTATIVA DR.SSA CHIESA ANNO 2017 (CARICO ENTE)	721		721		SAN
1.20.20.40.010.030.21.000	Crediti da Aziende Socio-Sanitarie Territoriali della Regione	SAN	Altro	DR.CHIESA-ASP.2017	20/3/2017	ASPETTATIVA DR.SSA CHIESA ANNO 2017 (CARICO ENTE)	721		721		SAN
1.20.20.40.010.030.21.000	Crediti da Aziende Socio-Sanitarie Territoriali della Regione	SAN	Altro	DR.CHIESA-ASP.2017	20/3/2017	ASPETTATIVA DR.SSA CHIESA ANNO 2017 (CARICO ENTE)	721		721		SAN
1.20.20.40.010.030.21.000	Crediti da Aziende Socio-Sanitarie Territoriali della Regione	SAN	Altro	DR.CHIESA-ASP.2017	20/3/2017	ASPETTATIVA DR.SSA CHIESA ANNO 2017 (CARICO ENTE)	721		721		SAN
1.20.20.40.010.030.21.000	Crediti da Aziende Socio-Sanitarie Territoriali della Regione	SAN	Altro	DR.CHIESA-ASP.2017	20/3/2017	ASPETTATIVA DR.SSA CHIESA ANNO 2017 (CARICO ENTE)	721		721		SAN
1.20.20.40.010.030.21.000	Crediti da Aziende Socio-Sanitarie Territoriali della Regione	SAN	Altro	DR.CHIESA-ASP.2017	20/3/2017	ASPETTATIVA DR.SSA CHIESA ANNO 2017 (CARICO ENTE)	721		721		SAN
1.20.20.40.010.030.21.000	Crediti da Aziende Socio-Sanitarie Territoriali della Regione	SAN	Altro	DR.CHIESA-ASP.2017	20/3/2017	ASPETTATIVA DR.SSA CHIESA ANNO 2017 (CARICO ENTE)	721		721		SAN
1.20.20.40.010.030.21.000	Crediti da Aziende Socio-Sanitarie Territoriali della Regione	SAN	Altro	DR.CHIESA-ASP.2017	20/3/2017	ASPETTATIVA DR.SSA CHIESA ANNO 2017 (CARICO ENTE)	721		721		SAN
1.20.20.40.010.030.21.000	Crediti da Aziende Socio-Sanitarie Territoriali della Regione	SAN	Altro	DR.CHIESA-ASP.2017	20/3/2017	ASPETTATIVA DR.SSA CHIESA ANNO 2017 (CARICO ENTE)	721		721		SAN
1.20.20.40.010.030.21.000	Crediti da Aziende Socio-Sanitarie Territoriali della Regione	SAN	Altro	DR.CHIESA-ASP.2017	20/3/2017	ASPETTATIVA DR.SSA CHIESA ANNO 2017 (CARICO ENTE)	721		721		SAN
1.20.20.40.010.030.21.000	Crediti da Aziende Socio-Sanitarie Territoriali della Regione	SAN	Altro	DR.CHIESA-ASP.2017	20/3/2017	ASPETTATIVA DR.SSA CHIESA ANNO 2017 (CARICO ENTE)	721		721		SAN
1.20.20.40.010.030.21.000	Crediti da Aziende Socio-Sanitarie Territoriali della Regione	SAN	Altro	DR.CHIESA-ASP.2017	20/3/2017	ASPETTATIVA DR.SSA CHIESA ANNO 2017 (CARICO ENTE)	721		721		SAN
1.20.20.40.010.030.21.000	Crediti da Aziende Socio-Sanitarie Territoriali della Regione	SAN	Altro	VERBALE 2017- 1096	15/12/2017	VERBALE 2017- 1096	721	12	721		SAN
1.20.20.40.010.030.21.000	Crediti da Aziende Socio-Sanitarie Territoriali della Regione	SAN	Altro	FOTOCOP/NOLEGG 2017	31/12/2017	FOTOCOPIATRICI A NOLEGIO 2.SEM.2017-ASST CIVILI	721	16	721		SAN
1.20.20.40.010.030.21.000	Crediti da Aziende Socio-Sanitarie Territoriali della Regione	SAN	Altro	INT.ASP.CHIESA 2016	29/12/2017	INTEGRAZ.ASPETTATIVA CHIESA R. 2016 (CARICO ENTE)	721	1	721		SAN
1.20.20.40.010.030.21.000	Crediti da Aziende Socio-Sanitarie Territoriali della Regione	SAN	Altro	INT.ASP.CHIESA 2017	29/12/2017	INTEGRAZ.ASP. CHIESA R. 2017 (CARICO ENTE)	721	1	721		SAN
1.20.20.40.010.030.21.000	Crediti da Aziende Socio-Sanitarie Territoriali della Regione	SAN	Altro	INT.ASP.CHIESA 2017	29/12/2017	INTEGRAZ.ASP. CHIESA R. 2017 (CARICO ENTE)	721	1	721		SAN
1.20.20.40.010.030.21.000	Crediti da Aziende Socio-Sanitarie Territoriali della Regione	SAN	Altro	PRE 897 CO-VACC PLS	29/12/2017	DICEMBRE 2017 - LIQUIDAZIONI VACCINAZ. CO-PAG. PLS	721	1	721		SAN
1.20.20.40.010.030.21.000	Crediti da Aziende Socio-Sanitarie Territoriali della Regione	SAN	Altro	RICH.RIM.LINEE V.D.	21/12/2017	721 RICH.RIMB. LINEE DATI E VOCI 2017	721	46	721		SAN
1.20.20.40.010.030.21.000	Crediti da Aziende Socio-Sanitarie Territoriali della Regione	SAN	Altro	ADD.LI REG.COM. DIP.	2/1/2017	ADD.LI REG.LE E COM.LE DIPENDENTI	721		721		SAN
1.20.20.40.010.030.21.000	Crediti da Aziende Socio-Sanitarie Territoriali della Regione	SAN	Altro	ASP.CHIESA 16 INTEGR	29/12/2017	INTEGRAZ.ASPETTATIVA CHIESA R. 2016 (CARICO DIP)	721	1	721		SAN
1.20.20.40.010.030.21.000	Crediti da Aziende Socio-Sanitarie Territoriali della Regione	SAN	Altro	ASP.CHIESA 2017 INT.	29/12/2017	INTEGRAZ.ASP. CHIESA R. 2017 (CARICO DIP)	721	1	721		SAN
1.20.20.40.010.030.21.000	Crediti da Aziende Socio-Sanitarie Territoriali della Regione	SAN	Altro	CAN. LINEE VOCI 2017	31/12/2017	CANONI LINEE VOCE + TRAFFICO VOCE 2017-CIVILI	721	12	721		SAN
1.20.20.40.010.030.21.000	Crediti da Aziende Socio-Sanitarie Territoriali della Regione	SAN	Altro	IMP.BOLLO COM.INVALI	29/12/2017	IMP.BOLLO COMMISSIONE INVALIDI PROT 113504/2017	721		721		SAN
1.20.20.40.010.030.21.000	Crediti da Aziende Socio-Sanitarie Territoriali della Regione	SAN	Altro	LINEE CONE DATI 2017	31/12/2017	LINEE CONNESSIONE DATI (CONTR.SPC1) 2017-CIVILI	721	35	721		SAN
1.20.20.40.010.030.21.000	Crediti da Aziende Socio-Sanitarie Territoriali della Regione	SAN	Altro	NOL.FOTOCOPIAT.	31/12/2017	RICH. RIMBORSO NOLEGGIO FOTOCOPIATRICI ANNO 2017	721	16	721		SAN
1.20.20.40.010.030.21.000	Crediti da Aziende Socio-Sanitarie Territoriali della Regione	SAN	Altro	ON.INCENT. D.S.S. 17	29/12/2017	ONERI INCENTIVO DIR. SOCIO-SAN C.R. ANNO 2017	721	7	721		SAN
1.20.20.40.010.030.21.000	Crediti da Aziende Socio-Sanitarie Territoriali della Regione	SAN	Altro	ON.INCENT.DG ANNO 17	29/12/2017	ONERI INCENTIVO DIR.GEN B.E. ANNO 2017	721	7	721		SAN
1.20.20.40.010.030.21.000	Crediti da Aziende Socio-Sanitarie Territoriali della Regione	SAN	fattura	140/1	11/1/2018	FT L.S.P. CONTROLLO SUPPL. ART. 28 882/2004 DIC 20	721		721		SAN
1.20.20.40.010.030.21.000	Crediti da Aziende Socio-Sanitarie Territoriali della Regione	SAN	fattura	140/1	11/1/2018	FT L.S.P. CONTROLLO SUPPL. ART. 28 882/2004 DIC 20	721		721		SAN
1.20.20.40.010.030.21.000	Crediti da Aziende Socio-Sanitarie Territoriali della Regione	SAN	fattura	140/16	30/1/2018	FT L.S.P. ESAMI EMATOCHIMICI - 4 TRIM 2017	721	29	721		SAN
1.20.20.40.010.030.21.000	Crediti da Aziende Socio-Sanitarie Territoriali della Regione	SAN	fattura	140/25	12/2/2018	FT SEPPELLIMENTI ARTI/FETI SETT-DIC 2017	721	1	721		SAN

DISCIPLINARE

1.20.20.40.010.030.21.000	Crediti da Aziende Socio-Sanitarie Territoriali della Regione	SAN	fattura	160/86	27/2/2018	CALL CENTER REGIONALE NOV/DIC 2017	721	19	721		SAN
1.20.20.40.010.030.21.000	Crediti da Aziende Socio-Sanitarie Territoriali della Regione	SAN	Altro	IVA SPLIT INTERCOMPANY	31/12/2017	IVA SPLIT INTERCOMPANY	721	27	721		SAN
1.20.20.40.010.050.00.000	B.II.4.a.5) Crediti v/ ASST per operazioni di conferimento/scorporo LR23/2015	SAN	Altro	CREDITI PER SCORPORO	31/12/2017	operazioni di conferimento/scorporo	721	1.149	721		SAN
1.20.20.40.010.030.21.000	Crediti da Aziende Socio-Sanitarie Territoriali della Regione	SAN	Altro	STP 1998/2010	31/12/2010	STP 1998/2010	722	129	955		SAN
1.20.20.40.010.030.21.000	Crediti da Aziende Socio-Sanitarie Territoriali della Regione	SAN	Altro	STP 1998/2010	31/12/2010	STP 1998/2010	722	60	955		SAN
1.20.20.40.010.030.21.000	Crediti da Aziende Socio-Sanitarie Territoriali della Regione	SAN	Altro	STP DRG 2012	22/5/2013	STP DRG 2012	722	45	955		SAN
1.20.20.40.010.030.21.000	Crediti da Aziende Socio-Sanitarie Territoriali della Regione	SAN	Altro	STP 28SAN 2012	22/5/2013	STP 28SAN 2012	722		955		SAN
1.20.20.40.010.030.21.000	Crediti da Aziende Socio-Sanitarie Territoriali della Regione	SAN	Altro	TARI ORZINUOVI	10/5/2017	TARI ORZINUOVI	722		722		SAN
1.20.20.40.010.030.21.000	Crediti da Aziende Socio-Sanitarie Territoriali della Regione	SAN	Altro	RISCALD.	20/6/2017	UTENZE RISCALD. REGISTRATE AL 20/06/2017	722	1	722		SAN
1.20.20.40.010.030.21.000	Crediti da Aziende Socio-Sanitarie Territoriali della Regione	SAN	Altro	ROMEO 6355116	8/11/2017	RIMBORSO COD.6355116 ROMEO GESTIONI 2017	722		722		SAN
1.20.20.40.010.030.21.000	Crediti da Aziende Socio-Sanitarie Territoriali della Regione	SAN	Altro	ROMEO 6355116	8/11/2017	RIMBORSO COD.6355116 ROMEO GESTIONI 2017	722	1	722		SAN
1.20.20.40.010.030.21.000	Crediti da Aziende Socio-Sanitarie Territoriali della Regione	SAN	Altro	EN. ELETT.	20/6/2017	UTENZE EN.ELETT. REGISTRATE AL 20/06/2017	722	9	722		SAN
1.20.20.40.010.030.21.000	Crediti da Aziende Socio-Sanitarie Territoriali della Regione	SAN	Altro	TARI 2017 PALAZZOLO	19/9/2017	TARI 2017 COM.PALAZZOLO S/OGLIO	722		722		SAN
1.20.20.40.010.030.21.000	Crediti da Aziende Socio-Sanitarie Territoriali della Regione	SAN	Altro	STP DRG 2015	23/5/2016	STP DRG 2015	722		722		SAN
1.20.20.40.010.030.21.000	Crediti da Aziende Socio-Sanitarie Territoriali della Regione	SAN	Altro	STP 28/SAN 2015	23/5/2016	STP 28/SAN 2015	722		722		SAN
1.20.20.40.010.030.21.000	Crediti da Aziende Socio-Sanitarie Territoriali della Regione	SAN	fattura	140/128	27/10/2017	FT L.S.P. ESAMI TOSSICOLOGICI 3 TRIM 2017	722	29	722		SAN
1.20.20.40.010.030.21.000	Crediti da Aziende Socio-Sanitarie Territoriali della Regione	SAN	fattura	140/128	27/10/2017	FT L.S.P. ESAMI TOSSICOLOGICI 3 TRIM 2017	722		722		SAN
1.20.20.40.010.030.21.000	Crediti da Aziende Socio-Sanitarie Territoriali della Regione	SAN	fattura	140/138	13/11/2017	FT IGP TRASPORTO E SEPP. ART/FETI OTTOBRE 2017	722		722		SAN
1.20.20.40.010.030.21.000	Crediti da Aziende Socio-Sanitarie Territoriali della Regione	SAN	fattura	140/144	30/11/2017	FT TRAS. E SEPPELLIMENTO ART/FATI NOV 2017	722		722		SAN
1.20.20.40.010.030.21.000	Crediti da Aziende Socio-Sanitarie Territoriali della Regione	SAN	fattura	160/169	15/6/2017	FT CONVENZIONE SISTEMI INFORMATICI APRILE 2017	722	9	722		SAN
1.20.20.40.010.030.21.000	Crediti da Aziende Socio-Sanitarie Territoriali della Regione	SAN	fattura	160/444	15/12/2017	CALL CENTER REGIONALE AGOSTO-SETT-OTTOBRE 2017	722	24	722		SAN
1.20.20.40.010.030.21.000	Crediti da Aziende Socio-Sanitarie Territoriali della Regione	SAN	Altro	ACQUA	31/12/2017	RIMBORSO SPESE ACQUA 2SEM 2017	722		722		SAN
1.20.20.40.010.030.21.000	Crediti da Aziende Socio-Sanitarie Territoriali della Regione	SAN	Altro	ALER_2017_19	31/12/2017	CREDITO RISCALDAMENTO ALER 2017	722		722		SAN
1.20.20.40.010.030.21.000	Crediti da Aziende Socio-Sanitarie Territoriali della Regione	SAN	Altro	ACQUA_2017_1144	31/12/2017	CREDITO UTENZE ACQUA ANNO 2017	722		722		SAN
1.20.20.40.010.030.21.000	Crediti da Aziende Socio-Sanitarie Territoriali della Regione	SAN	Altro	RISCALDAM.	31/12/2017	RIMBORSO SPESE RISCALDAMENTO 2SEM 2017	722		722		SAN
1.20.20.40.010.030.21.000	Crediti da Aziende Socio-Sanitarie Territoriali della Regione	SAN	Altro	ROMEO GEST.	31/12/2017	RIMBORSO FT ROMEO GEST. CONS.GESTI 2017	722		722		SAN
1.20.20.40.010.030.21.000	Crediti da Aziende Socio-Sanitarie Territoriali della Regione	SAN	Altro	EN.ELETTRICA	31/12/2017	RIMBORSO SPESE EN. ELETTRICA 2SEM 2017	722	1	722		SAN
1.20.20.40.010.030.21.000	Crediti da Aziende Socio-Sanitarie Territoriali della Regione	SAN	Altro	RIMB.NOL. FOTOCOP.	31/12/2017	RICH.RIMBORSO NOLEGGIO FOTOCOPIATRICI ANNO 2017	722	3	722		SAN
1.20.20.40.010.030.21.000	Crediti da Aziende Socio-Sanitarie Territoriali della Regione	SAN	Altro	RIMB. POSTALI	31/12/2017	RIMB. SP.POSTALI TOLTO STRAL.F/R 2SEM 17	722	3	722		SAN
1.20.20.40.010.030.21.000	Crediti da Aziende Socio-Sanitarie Territoriali della Regione	SAN	Altro	CO-VACC.PLS NOV.2017	29/12/2017	CO-PAGAMENTO VACCINAZIONI PEDIATRI DI BASE NOV.	722		722		SAN
1.20.20.40.010.030.21.000	Crediti da Aziende Socio-Sanitarie Territoriali della Regione	SAN	Altro	LINEE CONE DATI 2017	31/12/2017	LINEE CONNESSIONE DATI (CONTR.SPC1) 2017-FRANCIACO	722	26	722		SAN
1.20.20.40.010.030.21.000	Crediti da Aziende Socio-Sanitarie Territoriali della Regione	SAN	Altro	RICH.RIM. LINEE V.D.	21/12/2017	722 RICH.RIMB. LINEE DATI E VOCI 2017	722	26	722		SAN
1.20.20.40.010.030.21.000	Crediti da Aziende Socio-Sanitarie Territoriali della Regione	SAN	fattura	140/2	11/1/2018	FT SEPPELLIMENTI ART/FETI DICEMBRE 2017	722		722		SAN
1.20.20.40.010.030.21.000	Crediti da Aziende Socio-Sanitarie Territoriali della Regione	SAN	fattura	160/2	30/1/2018	FT ATTIVITA' DIPARTIMENTO I.C.T. AGOSTO/DICEMBRE 2	722	10	722		SAN
1.20.20.40.010.030.21.000	Crediti da Aziende Socio-Sanitarie Territoriali della Regione	SAN	fattura	160/6	12/2/2018	FT INTEGRAZIONE FT 160/2 DEL 30/01/2018	722		722		SAN
1.20.20.40.010.030.21.000	Crediti da Aziende Socio-Sanitarie Territoriali della Regione	SAN	fattura	160/7	12/2/2018	N.C. A STORNO PARZIALE FT 160/169 DEL 15/06/2017	722	5	722		SAN
1.20.20.40.010.030.21.000	Crediti da Aziende Socio-Sanitarie Territoriali della Regione	SAN	fattura	140/17	30/1/2018	FT L.S.P. ESAMI TOSSICOLOGICI - 4 TRIM 2017	722	33	722		SAN

PUBBLICA

1.20.20.40.010.030.21.000	Crediti da Aziende Socio-Sanitarie Territoriali della Regione	SAN	note di credito	160/25	20/2/2018	N.C. A STORNO PARZIALE FT 160/169 DEL 15/06/2017	722	-5	722		SAN
1.20.20.40.010.030.21.000	Crediti da Aziende Socio-Sanitarie Territoriali della Regione	SAN	fattura	160/85	26/2/2018	VISITA MED COLL ART. 5 L. 300/70 - ANNO 2017	722		722		SAN
1.20.20.40.010.030.21.000	Crediti da Aziende Socio-Sanitarie Territoriali della Regione	SAN	fattura	160/85	26/2/2018	VISITA MED COLL ART. 5 L. 300/70 - ANNO 2017	722		722		SAN
1.20.20.40.010.030.21.000	Crediti da Aziende Socio-Sanitarie Territoriali della Regione	SAN	fattura	160/88	27/2/2018	CALL CENTER REGIONALE NOV/DIC 2017	722	14	722		SAN
1.20.20.40.010.030.21.000	Crediti da Aziende Socio-Sanitarie Territoriali della Regione	SAN	note di credito	016/454	19/2/2018	N.C. A STORNO TOTALE FT 160/7 DEL 12/02/2018	722	-5	722		SAN
1.20.20.40.010.050.00.000	B.II.4.a.5) Crediti v/ ASST per operazioni di conferimento/scorporo LR23/2015	SAN	Altro	CREDITI PER SCORPORO	31/12/2017	operazioni di conferimento/scorporo	722	736	722		SAN
1.20.20.40.010.030.21.000	Crediti da Aziende Socio-Sanitarie Territoriali della Regione	SAN	Altro	STP BOLLO	31/12/2015	STP BOLLO	723		956		SAN
1.20.20.40.010.030.21.000	Crediti da Aziende Socio-Sanitarie Territoriali della Regione	SAN	Altro	STP DRG 1 SEM 2012	31/12/2015	STP DRG 1 SEM 2012	723	73	956		SAN
1.20.20.40.010.030.21.000	Crediti da Aziende Socio-Sanitarie Territoriali della Regione	SAN	Altro	STP DRG 1 SEM 2013	31/12/2015	STP DRG 1 SEM 2013	723	113	956		SAN
1.20.20.40.010.030.21.000	Crediti da Aziende Socio-Sanitarie Territoriali della Regione	SAN	Altro	STP DRG 2 SEM 2011	31/12/2015	STP DRG 2 SEM 2011	723	122	956		SAN
1.20.20.40.010.030.21.000	Crediti da Aziende Socio-Sanitarie Territoriali della Regione	SAN	Altro	RIMB. 09-12/2016	31/12/2016	RIMBORSI UTENZE E VARIE PROVV. 09-12/2016	723		723		SAN
1.20.20.40.010.030.21.000	Crediti da Aziende Socio-Sanitarie Territoriali della Regione	SAN	Altro	TARI SALO	13/6/2017	TARI SALO	723	2	723		SAN
1.20.20.40.010.030.21.000	Crediti da Aziende Socio-Sanitarie Territoriali della Regione	SAN	Altro	ACQUA	20/6/2017	UTENZE ACQUA REGISTRATE AL 20/06/2017	723	4	723		SAN
1.20.20.40.010.030.21.000	Crediti da Aziende Socio-Sanitarie Territoriali della Regione	SAN	Altro	MANUTENZ.	20/6/2017	EXTRA CANONE MANUT. IMP. AL 20/06/2017	723		723		SAN
1.20.20.40.010.030.21.000	Crediti da Aziende Socio-Sanitarie Territoriali della Regione	SAN	Altro	EN.ELETTR.	20/6/2017	UTENZE EN.ELETT. REGISTRATE AL 20/06/2017	723	35	723		SAN
1.20.20.40.010.030.21.000	Crediti da Aziende Socio-Sanitarie Territoriali della Regione	SAN	Altro	COM.PINNARO 1-16	27/6/2016	COMANDO DOTT.PINNARO' E. 1-2016	723	4	723		SAN
1.20.20.40.010.030.21.000	Crediti da Aziende Socio-Sanitarie Territoriali della Regione	SAN	Altro	INT.ASP.CALVI 16	30/12/2016	INTEGRAZ. ASP. DR.SSA CALVI A. - 2016 (C.ENTE)	723	7	723		SAN
1.20.20.40.010.030.21.000	Crediti da Aziende Socio-Sanitarie Territoriali della Regione	SAN	fattura	140/129	27/10/2017	FT L.S.P. ESAMI TOSSICOLOGICI - 3 TRIM 2017	723	7	723		SAN
1.20.20.40.010.030.21.000	Crediti da Aziende Socio-Sanitarie Territoriali della Regione	SAN	fattura	140/129	27/10/2017	FT L.S.P. ESAMI TOSSICOLOGICI - 3 TRIM 2017	723		723		SAN
1.20.20.40.010.030.21.000	Crediti da Aziende Socio-Sanitarie Territoriali della Regione	SAN	fattura	160/443	15/12/2017	CALL CENTER REGIONALE AGOSTO-SETT-OTTOBRE 2017	723	1	723		SAN
1.20.20.40.010.030.21.000	Crediti da Aziende Socio-Sanitarie Territoriali della Regione	SAN	fattura	160/443	15/12/2017	CALL CENTER REGIONALE AGOSTO-SETT-OTTOBRE 2017	723	3	723		SAN
1.20.20.40.010.030.21.000	Crediti da Aziende Socio-Sanitarie Territoriali della Regione	SAN	Altro	ACQUA	31/12/2017	RIMBORSO SPESE ACQUA 2 SEM 2017	723	1	723		SAN
1.20.20.40.010.030.21.000	Crediti da Aziende Socio-Sanitarie Territoriali della Regione	SAN	Altro	POSTALI	31/12/2017	RIMBORSO SPESE POSTALI 2 SEM 2017	723	5	723		SAN
1.20.20.40.010.030.21.000	Crediti da Aziende Socio-Sanitarie Territoriali della Regione	SAN	Altro	ALER_2017_19	31/12/2017	CREDITO RISCALDAMENTO ALER 2017	723	3	723		SAN
1.20.20.40.010.030.21.000	Crediti da Aziende Socio-Sanitarie Territoriali della Regione	SAN	Altro	EN. ELETTRICA	31/12/2017	RIM. SPESE ENERGIA ELETTRICA 2 SEM 2017	723	69	723		SAN
1.20.20.40.010.030.21.000	Crediti da Aziende Socio-Sanitarie Territoriali della Regione	SAN	Altro	RISCALDAMENTO	31/12/2017	RIMB. SPESE RISCALDAMENTO 2 SEM 2017	723	7	723		SAN
1.20.20.40.010.030.21.000	Crediti da Aziende Socio-Sanitarie Territoriali della Regione	SAN	Altro	ROMEO GESTIONI	31/12/2017	FATTURE ROMEO GESTIONI VARIE 2 SEM 2017	723	3	723		SAN
1.20.20.40.010.030.21.000	Crediti da Aziende Socio-Sanitarie Territoriali della Regione	SAN	Altro	ON.INCENT.D.S.S. 17	29/12/2017	ONERI INCENTIVO DIR. SOCIO-SAN C.A.	723	7	723		SAN
1.20.20.40.010.030.21.000	Crediti da Aziende Socio-Sanitarie Territoriali della Regione	SAN	Altro	CAN. LINEE VOCI 2017	31/12/2017	CANONI LINEE VOCE+TRAFFICO VOCE 2017-GARDA	723	5	723		SAN
1.20.20.40.010.030.21.000	Crediti da Aziende Socio-Sanitarie Territoriali della Regione	SAN	Altro	CO-VACC.DICEMBRE2017	29/12/2017	CO-VACCINAZIONI PED. L.S. MESE DI DICEMBRE 2017	723	1	723		SAN
1.20.20.40.010.030.21.000	Crediti da Aziende Socio-Sanitarie Territoriali della Regione	SAN	Altro	LINEE CONE DATI 2017	31/12/2017	LINEE CONNESSIONE DATI (CONTR.SPC1) 2017-GARDA	723	42	723		SAN
1.20.20.40.010.030.21.000	Crediti da Aziende Socio-Sanitarie Territoriali della Regione	SAN	fattura	140/8	12/1/2018	FT TRASP. E SEPPELLIM. ARTI/FETI 4 TRIM 2017	723		723		SAN
1.20.20.40.010.030.21.000	Crediti da Aziende Socio-Sanitarie Territoriali della Regione	SAN	fattura	140/14	30/1/2018	FT L.S.P. ESAMI TOSSICOLOGICI - 4 TRIMESTRE 2017	723	8	723		SAN
1.20.20.40.010.030.21.000	Crediti da Aziende Socio-Sanitarie Territoriali della Regione	SAN	fattura	160/87	27/2/2018	CALL CENTER REGIONALE NOV/DIC 2017	723		723		SAN
1.20.20.40.010.030.21.000	Crediti da Aziende Socio-Sanitarie Territoriali della Regione	SAN	fattura	160/87	27/2/2018	CALL CENTER REGIONALE NOV/DIC 2017	723	2	723		SAN
1.20.20.40.010.050.00.000	B.II.4.a.5) Crediti v/ ASST per operazioni di conferimento/scorporo LR23/2015	SAN	Altro	CREDITI PER SCORPORO	31/12/2017	operazioni di conferimento/scorporo	723	783	723		SAN
1.20.20.40.010.030.21.000	Crediti da Aziende Socio-Sanitarie Territoriali della Regione	SAN	Altro	DER.03	31/12/2003	IND.RISULTATO+POSIZIONE 03-DERELLI	724	1	957		SAN

PI.S.R.L. BRIA

1.20.20.40.010.030.21.000	Crediti da Aziende Socio-Sanitarie Territoriali della Regione	SAN	Altro	DER1012	31/12/2003	ONERI PREVID.DERELLI E.10-12/2003	724	6	957		SAN
1.20.20.40.010.030.21.000	Crediti da Aziende Socio-Sanitarie Territoriali della Regione	SAN	Altro	DERE-11	2/11/2005	RIMB.EMOLUMENTI-DERELLI ANNO 2004	724	1	957		SAN
1.20.20.40.010.030.21.000	Crediti da Aziende Socio-Sanitarie Territoriali della Regione	SAN	Altro	DI GIAIMO-	30/3/2007	COMPETENZE ACCESSORIE ANNI PRECEDENTI	724	1	957		SAN
1.20.20.40.010.030.21.000	Crediti da Aziende Socio-Sanitarie Territoriali della Regione	SAN	Altro	DI GIAIMO.	10/1/2007	COMPETENZE ACCESORIE ANNI PRECEDENTI I CASSA MARZO	724		957		SAN
1.20.20.40.010.030.21.000	Crediti da Aziende Socio-Sanitarie Territoriali della Regione	SAN	Altro	DI GIAIMO	6/3/2008	COMPETENZE ACCESSORIE 2007	724	1	957		SAN
1.20.20.40.010.030.21.000	Crediti da Aziende Socio-Sanitarie Territoriali della Regione	SAN	Altro	ASP.ROSSI 2010	28/7/2011	ASPETTATIVA DR.ROSSI RISULT.ANNO 2010	724	8	957		SAN
1.20.20.40.010.030.21.000	Crediti da Aziende Socio-Sanitarie Territoriali della Regione	SAN	Altro	ASP.ROSSI 2011	24/2/2011	ASPETTATIVA DR. ROSSI ANNO 2011	724	45	957		SAN
1.20.20.40.010.030.21.000	Crediti da Aziende Socio-Sanitarie Territoriali della Regione	SAN	Altro	ASPETT.ROSSI	8/6/2012	ASPETTATIVA DOTT.ROSSI RISULTANZE ANNO 2011	724	8	957		SAN
1.20.20.40.010.030.21.000	Crediti da Aziende Socio-Sanitarie Territoriali della Regione	SAN	Altro	ASPETTATIVA ROSSI	27/3/2012	INTR.ASPETTATIVA DR.ROSSI ANNO 2012	724	45	957		SAN
1.20.20.40.010.030.21.000	Crediti da Aziende Socio-Sanitarie Territoriali della Regione	SAN	Altro	ASP.ROSSI	27/3/2013	ASPETTATIVA DR.ROSSI RISULTANZE ANNO 2012	724	3	957		SAN
1.20.20.40.010.030.21.000	Crediti da Aziende Socio-Sanitarie Territoriali della Regione	SAN	Altro	ASPETT.ROSSI	31/12/2012	ASPETTATIVA DR.ROSSI RISULTANZE ANNI 2008-2011	724	11	957		SAN
1.20.20.40.010.030.21.000	Crediti da Aziende Socio-Sanitarie Territoriali della Regione	SAN	Altro	ASPETT.DERELLI	31/12/2012	ASPETTATIVA DR.SSA DERELLI E.RISULTANZE ANNO 2008	724		957		SAN
1.20.20.40.010.030.21.000	Crediti da Aziende Socio-Sanitarie Territoriali della Regione	SAN	Altro	TFS ROSSI 2008	18/6/2013	TFS CARICO DIP.TE GENNAIO 2008 DR.ROSSI CAMILLO	724		957		SAN
1.20.20.40.010.030.21.000	Crediti da Aziende Socio-Sanitarie Territoriali della Regione	SAN	Altro	ASPETTATIVA ROSSI	22/3/2013	ASPETTATIVA DR.ROSSI CAMILLO ANNO 2013	724	48	957		SAN
1.20.20.40.010.030.21.000	Crediti da Aziende Socio-Sanitarie Territoriali della Regione	SAN	Altro	ASP.ROSSI 2013	29/10/2014	ASPETTATIVA DOTT.ROSSI-RAGG.OBIETTIVI 2013	724	8	957		SAN
1.20.20.40.010.030.21.000	Crediti da Aziende Socio-Sanitarie Territoriali della Regione	SAN	Altro	ASP. DR. ROSSI 2014	6/3/2014	ASPETTATIVA DR. ROSSI ANNO 2014	724	48	957		SAN
1.20.20.40.010.030.21.000	Crediti da Aziende Socio-Sanitarie Territoriali della Regione	SAN	Altro	ASP. DR. ROSSI	19/2/2015	INTR.ONERI CARICO DIP. ASP. DR. ROSSI C. ANNO 2015	724	15	957		SAN
1.20.20.40.010.030.21.000	Crediti da Aziende Socio-Sanitarie Territoriali della Regione	SAN	Altro	ASP. ROSSI 3-15	26/3/2015	INTR. ONERI CARICO ENTE ASP. DOTT. ROSSI C. 3/2015	724		957		SAN
1.20.20.40.010.030.21.000	Crediti da Aziende Socio-Sanitarie Territoriali della Regione	SAN	Altro	ASP. ROSSI 3/15	26/3/2015	INTR.ONERI CARICO DIP. ASPETT. DOTT. ROSSI C. 3/15	724		957		SAN
1.20.20.40.010.030.21.000	Crediti da Aziende Socio-Sanitarie Territoriali della Regione	SAN	Altro	ASP. DR. ROSSI C.	19/2/2015	INTR. ONERI CARICO ENTE ASPETT. DR. ROSSI C. 2015	724	33	957		SAN
1.20.20.40.010.030.21.000	Crediti da Aziende Socio-Sanitarie Territoriali della Regione	SAN	Altro	OB.2015 R.C.	30/12/2016	RAGG. OBIETTIVI R.C.	724	2	724		SAN
1.20.20.40.010.030.21.000	Crediti da Aziende Socio-Sanitarie Territoriali della Regione	SAN	Altro	OB.2015 R.C.	30/12/2016	RAGG. OBIETTIVI R.C.	724		724		SAN
1.20.20.40.010.030.21.000	Crediti da Aziende Socio-Sanitarie Territoriali della Regione	SAN	Altro	OB.2015 R.C.	30/12/2016	RAGG. OBIETTIVI R.C.	724	5	724		SAN
1.20.20.40.010.030.21.000	Crediti da Aziende Socio-Sanitarie Territoriali della Regione	SAN	Altro	ASP-ROSSI 2016	29/2/2016	ASPETTATIVA DR. ROSSI (C. ENTE) ANNO 2016	724	41	724		SAN
1.20.20.40.010.030.21.000	Crediti da Aziende Socio-Sanitarie Territoriali della Regione	SAN	Altro	ASP. ROSSI 2016	29/2/2016	ASPETTATIVA DR. ROSSI (C. DIP.) ANNO 2016	724	19	724		SAN
1.20.20.40.010.030.21.000	Crediti da Aziende Socio-Sanitarie Territoriali della Regione	SAN	Altro	ASP.ROSSI OB.14	28/1/2016	ASPETTATIVA DOTT.ROSSI RAGG.OBIETTIVI 2014(C.ENTE)	724	4	724		SAN
1.20.20.40.010.030.21.000	Crediti da Aziende Socio-Sanitarie Territoriali della Regione	SAN	Altro	INT. ASP. ROSSI 16	30/12/2016	INTEGRAZ. ASP. DR.ROSSI C. - ANNO 2016 (C.ENTE)	724	8	724		SAN
1.20.20.40.010.030.21.000	Crediti da Aziende Socio-Sanitarie Territoriali della Regione	SAN	Altro	ASP.ROSSI OBIET.2014	28/1/2016	ASPETTATIVA DOTT.ROSSI C.RAGG.OBIETTIVI 2014	724	2	724		SAN
1.20.20.40.010.030.21.000	Crediti da Aziende Socio-Sanitarie Territoriali della Regione	SAN	fattura	140/20	26/1/2017	FT L.S.P. RICERCA LEGIONELLA OTTOBRE-DICEMBRE 2016	724	12	724		SAN
1.20.20.40.010.030.21.000	Crediti da Aziende Socio-Sanitarie Territoriali della Regione	SAN	fattura	140/21	26/1/2017	FT L.S.P. RICERCA LEGIONELLA - OTT/DIC 2016	724	2	724		SAN
1.20.20.40.010.030.21.000	Crediti da Aziende Socio-Sanitarie Territoriali della Regione	SAN	fattura	140/57	19/4/2017	FT L.S.P. RICERCA LEGIONELLA - GENNAIO-FEBB 2017	724	2	724		SAN
1.20.20.40.010.030.21.000	Crediti da Aziende Socio-Sanitarie Territoriali della Regione	SAN	fattura	140/58	19/4/2017	FT L.S.P. RICERCA LEGIONELLA - GENNAIO-FEBB 2017	724	2	724		SAN
1.20.20.40.010.030.21.000	Crediti da Aziende Socio-Sanitarie Territoriali della Regione	SAN	fattura	140/89	19/7/2017	FT L.S.P. RICERCA LEGIONELLA MARZO-GIUGNO 2017 CR	724	10	724		SAN
1.20.20.40.010.030.21.000	Crediti da Aziende Socio-Sanitarie Territoriali della Regione	SAN	fattura	140/90	19/7/2017	FT L.S.P. RICERCA LEGIONELLA MARZO-GIUGNO 2017 OGL	724	2	724		SAN
1.20.20.40.010.030.21.000	Crediti da Aziende Socio-Sanitarie Territoriali della Regione	SAN	fattura	140/123	18/10/2017	FT L.S.P. ESAMI TOSSICOLOGICI 1 SEM 2017	724	1	724		SAN
1.20.20.40.010.030.21.000	Crediti da Aziende Socio-Sanitarie Territoriali della Regione	SAN	fattura	140/123	18/10/2017	FT L.S.P. ESAMI TOSSICOLOGICI 1 SEM 2017	724		724		SAN
1.20.20.40.010.030.21.000	Crediti da Aziende Socio-Sanitarie Territoriali della Regione	SAN	fattura	140/124	18/10/2017	FT L.S.P. ESAMI BATT. PRESIDIO CREMONA LUG/SETT 20	724	5	724		SAN

ATS Brianza

1.20.20.40.010.030.21.000	Crediti da Aziende Socio-Sanitarie Territoriali della Regione	SAN	fattura	140/125	18/10/2017	FT L.S.P. ESAMI BATT. PRESIDIO OGLIO PO LUG/SETT 2	724	3	724		SAN
1.20.20.40.010.030.21.000	Crediti da Aziende Socio-Sanitarie Territoriali della Regione	SAN	Altro	INT. ASP.ROSSI	29/12/2017	ASP. DOTT.ROSSI 2016 (INTEGRAZ.OBIETTIVI)	724	2	724		SAN
1.20.20.40.010.030.21.000	Crediti da Aziende Socio-Sanitarie Territoriali della Regione	SAN	Altro	ASP.ROSSI - 2017	24/3/2017	ASPETTATIVA ROSSI C. ANNO 2017 (CARICO ENTE)	724	41	724		SAN
1.20.20.40.010.030.21.000	Crediti da Aziende Socio-Sanitarie Territoriali della Regione	SAN	Altro	ASP.DR.ROSSI-2017	24/3/2017	ASPETTATIVA DR.ROSSI C. - ANNO 2017 (CARICO DIP)	724	19	724		SAN
1.20.20.40.010.030.21.000	Crediti da Aziende Socio-Sanitarie Territoriali della Regione	SAN	Altro	ONERI INCENT. D.G.17	29/12/2017	ONERI INCENTIVO DIR. GEN. R.C. ANNO 2017	724	7	724		SAN
1.20.20.40.010.030.21.000	Crediti da Aziende Socio-Sanitarie Territoriali della Regione	SAN	fattura	140/9	22/1/2018	FT LSP - ESAMI TOSSICLOGICI 2 SEM 2017	724	1	724		SAN
1.20.20.40.010.030.21.000	Crediti da Aziende Socio-Sanitarie Territoriali della Regione	SAN	fattura	140/10	22/1/2018	FT LSP - ESAMI OTT/DIC 2017 PRES. CREMONA	724	13	724		SAN
1.20.20.40.010.030.21.000	Crediti da Aziende Socio-Sanitarie Territoriali della Regione	SAN	fattura	140/11	22/1/2018	FT LSP - ESAMI OTT/DIC 2017 PRES. OGLIO PO	724	1	724		SAN
1.20.20.40.010.030.21.000	Crediti da Aziende Socio-Sanitarie Territoriali della Regione	SAN	fattura	140/143	21/11/2017	FT L.S.P. ETG CAPELLO 3 TRIM 2017	726		726		SAN
1.20.20.40.010.030.21.000	Crediti da Aziende Socio-Sanitarie Territoriali della Regione	SAN	fattura	140/143	21/11/2017	FT L.S.P. ETG CAPELLO 3 TRIM 2017	726		726		SAN
1.20.20.40.010.030.21.000	Crediti da Aziende Socio-Sanitarie Territoriali della Regione	SAN	fattura	140/12	22/1/2018	FT L.S.P. ESAMI TOSSICOLOGICI - 4 TRIM 2017	726		726		SAN

P.I.S.C.R.I.B.A.

CONTO NI	DESCRIZIONE VOCE BILANCIO NI	SEZIONE BILANCIO	TIPO DOCUMENTO	NUMERO DOCUMENTO	DATA DOCUMENTO (GG/MM/AAAA)	OGGETTO / DESCRIZIONE DOCUMENTO	SOGGETTO CLIENTE	IMPORTO AL 31 12 2017	AZIENDA DI ORIGINE	NOTE	FONTE: SEZIONALE DI CE DI RIFERIMENTO
3.40.50.10.050.000.00.000	D.V.1.e) Debiti v/Aziende sanitarie pubbliche della Regione - per mobilità non in compensazione	SAN	fattura	82	28/1/2011	FORNITURA DOPPIO CANALE ANNO 2008-ASLMI	321	1	308		SAN
3.40.50.10.050.000.00.000	D.V.1.e) Debiti v/Aziende sanitarie pubbliche della Regione - per mobilità non in compensazione	SAN	fattura	4798	24/8/2011	FARM DOPPIO CANALE MAR/DIC. 2010	321	1	308		SAN
3.40.50.10.050.000.00.000	D.V.1.e) Debiti v/Aziende sanitarie pubbliche della Regione - per mobilità non in compensazione	SAN	fattura	5995	25/10/2011	FARM. DOPPIO CANALE OTT/NOV 2010	321	0	308		SAN
3.40.50.10.050.000.00.000	D.V.1.e) Debiti v/Aziende sanitarie pubbliche della Regione - per mobilità non in compensazione	SAN	fattura	9090015	30/4/2009	RIABILIT.PSICHIATRICA 1~TRIM. 2009-ASL LODI	321	11	306		SAN
3.40.50.10.050.000.00.000	D.V.1.e) Debiti v/Aziende sanitarie pubbliche della Regione - per mobilità non in compensazione	SAN	fattura	9090030	5/8/2009	RIABILITAZ. PSICHIAT. 2~ TRIM. 2009 - ASL LODI	321	28	306		SAN
3.40.50.10.050.000.00.000	D.V.1.e) Debiti v/Aziende sanitarie pubbliche della Regione - per mobilità non in compensazione	SAN	fattura	9090046	4/11/2009	RIABILITAZ.PSICHIATRICA 3~TRIM. 09-ASL LODI	321	14	306		SAN
3.40.50.10.050.000.00.000	D.V.1.e) Debiti v/Aziende sanitarie pubbliche della Regione - per mobilità non in compensazione	SAN	fattura	155	8/10/2014	COMPENS. FARMAC. IN DOPPIOCANALE ANNO 2010	321	3	306		SAN
3.40.50.10.050.000.00.000	D.V.1.e) Debiti v/Aziende sanitarie pubbliche della Regione - per mobilità non in compensazione	SAN	fattura	147	2/2/2006	ASS. INTEGRATIVA	321	1	309		SAN
3.40.50.10.050.000.00.000	D.V.1.e) Debiti v/Aziende sanitarie pubbliche della Regione - per mobilità non in compensazione	SAN	Altro	IDR 03	21/6/2004	PSICHIATRIA-IDR 2001/2003- MI 2	321	125	310		SAN
3.40.50.10.050.000.00.000	D.V.1.e) Debiti v/Aziende sanitarie pubbliche della Regione - per mobilità non in compensazione	SAN	Altro	IDR 03	21/6/2004	PSICHIATRIA-IDR 2001/2003- MI 2	321	79	310		SAN
3.40.50.10.050.000.00.000	D.V.1.e) Debiti v/Aziende sanitarie pubbliche della Regione - per mobilità non in compensazione	SAN	fattura	83	31/5/2005	RIAB.PSIC.ASL MI 2 ANNO 2004	321	51	310		SAN
3.40.50.10.050.000.00.000	D.V.1.e) Debiti v/Aziende sanitarie pubbliche della Regione - per mobilità non in compensazione	SAN	fattura	99	31/5/2005	RIAB.PSICH.FBF CERNUSCO- 1~TRIM.05	321	15	310		SAN
3.40.50.10.050.000.00.000	D.V.1.e) Debiti v/Aziende sanitarie pubbliche della Regione - per mobilità non in compensazione	SAN	fattura	700	31/7/2005	RIAB.PSICH.FBF CERNUSCO- 2~TRIM.05	321	15	310		SAN
3.40.50.10.050.000.00.000	D.V.1.e) Debiti v/Aziende sanitarie pubbliche della Regione - per mobilità non in compensazione	SAN	fattura	743	31/10/2005	RIAB.PSICH.FBF CERNUSCO- 3~TRIM.05	321	15	310		SAN
3.40.50.10.050.000.00.000	D.V.1.e) Debiti v/Aziende sanitarie pubbliche della Regione - per mobilità non in compensazione	SAN	fattura	820	31/12/2005	RIAB.PSICH.FBF CERNUSCO- 4~TRIM.05	321	15	310		SAN
3.40.50.10.050.000.00.000	D.V.1.e) Debiti v/Aziende sanitarie pubbliche della Regione - per mobilità non in compensazione	SAN	fattura	1834	31/12/2004	IDR ANNI 2001/2003	321	0	310		SAN
3.40.50.10.050.000.00.000	D.V.1.e) Debiti v/Aziende sanitarie pubbliche della Regione - per mobilità non in compensazione	SAN	nota di credito	IDR 01	8/6/2005	STORNO IDR ANNO 2001 - MI 2	321	-47	310		SAN
3.40.50.10.050.000.00.000	D.V.1.e) Debiti v/Aziende sanitarie pubbliche della Regione - per mobilità non in compensazione	SAN	Altro	NOTA PROT.37867	11/6/2007	ACCOMP.MALATI TERMINALI 2001/2004	324	47	305		SAN
3.40.50.10.050.000.00.000	D.V.1.e) Debiti v/Aziende sanitarie pubbliche della Regione - per mobilità non in compensazione	SAN	fattura	831	12/2/2008	ACCOMPAGNATORI MALATI TERMINALI ANNI 2005/2006	324	37	305		SAN
3.40.50.10.050.000.00.000	D.V.1.e) Debiti v/Aziende sanitarie pubbliche della Regione - per mobilità non in compensazione	SAN	fattura	4585	31/10/2008	ACCOMPAGNATORI MALATI TERMINALI ANNO 2007	324	28	305		SAN
3.40.50.10.050.000.00.000	D.V.1.e) Debiti v/Aziende sanitarie pubbliche della Regione - per mobilità non in compensazione	SAN	Altro	ANNO 1998	12/3/2008	ACCOMP.MALATI TERMINALI ANNO 1998	324	1	305		SAN
3.40.50.10.050.000.00.000	D.V.1.e) Debiti v/Aziende sanitarie pubbliche della Regione - per mobilità non in compensazione	SAN	fattura	6056	18/11/2009	ACCOMP.MALATI TERMINALI ANNO 2008	324	27	305		SAN
3.40.50.10.050.000.00.000	D.V.1.e) Debiti v/Aziende sanitarie pubbliche della Regione - per mobilità non in compensazione	SAN	fattura	2/000828	17/4/2007	RIABILITAZIONE PSICHIATRICA 2~SEM.06	324	11	311		SAN
3.40.50.10.050.000.00.000	D.V.1.e) Debiti v/Aziende sanitarie pubbliche della Regione - per mobilità non in compensazione	SAN	fattura	002/001860	19/9/2007	IDR PSICHIATRICI 1~SEMESTRE 2007	324	28	311		SAN
3.40.50.10.050.000.00.000	D.V.1.e) Debiti v/Aziende sanitarie pubbliche della Regione - per mobilità non in compensazione	SAN	fattura	002/002399	31/12/2007	RIMB. I.D.R. PSIC. 3~ TRIM. 2007	324	14	311		SAN
3.40.50.10.050.000.00.000	D.V.1.e) Debiti v/Aziende sanitarie pubbliche della Regione - per mobilità non in compensazione	SAN	fattura	2/001451	21/2/2008	RIABILITAZIONE PSICHIATRICA 4~TRIM.07	324	14	311		SAN
3.40.50.10.050.000.00.000	D.V.1.e) Debiti v/Aziende sanitarie pubbliche della Regione - per mobilità non in compensazione	SAN	fattura	002/002547	22/7/2008	RIABILITAZIONE PSICHIATRICA 1~TRIM.08	324	14	311		SAN
3.40.50.10.050.000.00.000	D.V.1.e) Debiti v/Aziende sanitarie pubbliche della Regione - per mobilità non in compensazione	SAN	fattura	002/003381	19/12/2008	RIAB. PSIC. APRILE/SETT 2008	324	24	311		SAN
3.40.50.10.050.000.00.000	D.V.1.e) Debiti v/Aziende sanitarie pubbliche della Regione - per mobilità non in compensazione	SAN	fattura	002/000279	18/2/2009	RIABILITAZ.PSIC.4~TRIM.08- ASL MONZA	324	0	311		SAN
3.40.50.10.050.000.00.000	D.V.1.e) Debiti v/Aziende sanitarie pubbliche della Regione - per mobilità non in compensazione	SAN	fattura	VSA-00227	31/12/2008	PROTESICA NOVEMBRE 2008	327	0	307		SAN
3.40.50.10.050.000.00.000	D.V.1.e) Debiti v/Aziende sanitarie pubbliche della Regione - per mobilità non in compensazione	SAN	fattura	2013-VSA-00286	13/9/2013	COMPENSAZ.AS.INTEGRATIVA WEB CARE 1.SEM.2010	327	21	307		SAN
3.40.50.10.050.000.00.000	D.V.1.e) Debiti v/Aziende sanitarie pubbliche della Regione - per mobilità non in compensazione	SAN	fattura	2013-VSA-00301	13/9/2013	COMPENSAZ.AS.INTEGRATIVA WEB CARE 2.SEM.2010	327	19	307		SAN
3.40.50.10.060.011.00.000	Debiti verso Agenzie Tutela Salute della Regione	SAN	fattura	73-777	20/2/2018	MATERIALI DIDATTICI LIFESKILLS TRAINING 2017	321	8	321		SAN
3.40.50.10.060.011.00.000	Debiti verso Agenzie Tutela Salute della Regione	SAN	fattura	99-777	28/2/2018	MATERIALI DIDATTICI LIFESKILLS TRAINING 2017	321	4	321		SAN

PUBBLICATO

3.40.50.10.060.011.00.000	Debiti verso Agenzie Tutela Salute della Regione	SAN	fattura	109-777	1/3/2018	DEGENZA HIV 4.TRI.2017 CASCINACONTINA-ASTMILANO321	321	7	321		SAN
3.40.50.10.060.011.00.000	Debiti verso Agenzie Tutela Salute della Regione	SAN	fattura	109-777	1/3/2018	DEGENZA HIV 4.TRI.2017 CASCINACONTINA-ASTMILANO321	321	0	321		SAN
3.40.50.10.060.011.00.000	Debiti verso Agenzie Tutela Salute della Regione	SAN	fattura	423/24	1/12/2017	DEGENZE HIV GIUGNO/SETTEMBRE 2017	322	21	322		SAN
3.40.50.10.060.011.00.000	Debiti verso Agenzie Tutela Salute della Regione	SAN	fattura	423/24	1/12/2017	DEGENZE HIV GIUGNO/SETTEMBRE 2017	322	0	322		SAN
3.40.50.10.060.011.00.000	Debiti verso Agenzie Tutela Salute della Regione	SAN	fattura	mar-24	5/2/2018	DEGENZE HIV OTTOBRE/NOVEM 2017 -ATS INSUBRIA	322	18	322		SAN
3.40.50.10.060.011.00.000	Debiti verso Agenzie Tutela Salute della Regione	SAN	fattura	mar-24	5/2/2018	DEGENZE HIV OTTOBRE/NOVEM 2017 -ATS INSUBRIA	322	0	322		SAN
3.40.50.10.060.011.00.000	Debiti verso Agenzie Tutela Salute della Regione	SAN	fattura	27/24	2/3/2018	DEGENZA HIV DICEM/2017 LA SORGENTE-ATS INSUBRIA	322	9	322		SAN
3.40.50.10.060.011.00.000	Debiti verso Agenzie Tutela Salute della Regione	SAN	fattura	27/24	2/3/2018	DEGENZA HIV DICEM/2017 LA SORGENTE-ATS INSUBRIA	322	0	322		SAN
3.40.50.10.060.011.00.000	Debiti verso Agenzie Tutela Salute della Regione	SAN	fattura	21	23/11/2017	DEGENZA HIV 3.TRIM. 2017 CASA RAPHAEL	325	0	325		SAN
3.40.50.10.060.011.00.000	Debiti verso Agenzie Tutela Salute della Regione	SAN	fattura	21	23/11/2017	DEGENZA HIV 3.TRIM. 2017 CASA RAPHAEL	325	12	325		SAN
3.40.50.10.060.011.00.000	Debiti verso Agenzie Tutela Salute della Regione	SAN	fattura	51042	11/12/2017	RIMBORSO FARMACI PHT NOVEMBRE 2017	325	0	325		SAN
3.40.50.10.060.011.00.000	Debiti verso Agenzie Tutela Salute della Regione	SAN	fattura	51042	11/12/2017	RIMBORSO FARMACI PHT NOVEMBRE 2017	325	2.053	325		SAN
3.40.50.10.060.011.00.000	Debiti verso Agenzie Tutela Salute della Regione	SAN	fattura	125	16/2/2017	DEGENZE HIV 4.TRIM.2017-RAPHAEL- ATSBG	325	0	325		SAN
3.40.50.10.060.011.00.000	Debiti verso Agenzie Tutela Salute della Regione	SAN	fattura	125	16/2/2017	DEGENZE HIV 4.TRIM.2017-RAPHAEL- ATSBG	325	20	325		SAN
3.40.50.10.060.011.00.000	Debiti verso Agenzie Tutela Salute della Regione	SAN	fattura	50145	15/1/2018	RIMBORSO FARMACI PHT DICEMBRE 2017-ATS BG	325	1.953	325		SAN
3.40.50.10.060.011.00.000	Debiti verso Agenzie Tutela Salute della Regione	SAN	fattura	50145	15/1/2018	RIMBORSO FARMACI PHT DICEMBRE 2017-ATS BG	325	0	325		SAN
3.40.50.10.060.011.00.000	Debiti verso Agenzie Tutela Salute della Regione	SAN	fattura	2017-NDB-00213	1/12/2017	DEGENZA HIV OTTOBRE 2017 CASA SPERANZA	327	4	327		SAN
3.40.50.10.060.011.00.000	Debiti verso Agenzie Tutela Salute della Regione	SAN	fattura	2017-NDB-00213	1/12/2017	DEGENZA HIV OTTOBRE 2017 CASA SPERANZA	327	0	327		SAN
3.40.50.10.060.011.00.000	Debiti verso Agenzie Tutela Salute della Regione	SAN	fattura	2018-NDB-00083	12/2/2018	DEGENZE HIV NOVEMBRE 2017 SPERANZA-ATS VALPADANA	327	4	327		SAN
3.40.50.10.060.011.00.000	Debiti verso Agenzie Tutela Salute della Regione	SAN	fattura	2018-NDB-00083	12/2/2018	DEGENZE HIV NOVEMBRE 2017 SPERANZA-ATS VALPADANA	327	0	327		SAN
3.40.50.10.060.011.00.000	Debiti verso Agenzie Tutela Salute della Regione	SAN	fattura	2018-NDB-00086	22/2/2018	DEGENZE HIV DICEMBRE 2017-SPERANZA -ATS VALPADANA	327	4	327		SAN
3.40.50.10.060.011.00.000	Debiti verso Agenzie Tutela Salute della Regione	SAN	fattura	2018-NDB-00086	22/2/2018	DEGENZE HIV DICEMBRE 2017-SPERANZA -ATS VALPADANA	327	0	327		SAN
3.40.50.10.060.021.00.000	Debiti verso Aziende Socio-Sanitarie Territoriali della Regione	SAN	fattura	A 201700003026	20/10/2017	CORSO AGG.TO/FORMAZIONE SETTEMBRE 2017	701	0	701		SAN
3.40.50.10.060.021.00.000	Debiti verso Aziende Socio-Sanitarie Territoriali della Regione	SAN	fattura	A 201700003026	20/10/2017	CORSO AGG.TO/FORMAZIONE SETTEMBRE 2017	701	0	701		SAN
3.40.50.10.060.021.00.000	Debiti verso Aziende Socio-Sanitarie Territoriali della Regione	SAN	fattura	A 201800000503	28/2/2018	PROGETTO NPI ADHD ANNO 2017-ASST 701 GRANDEOSPEDAL	701	10	701		SAN
3.40.50.10.060.021.00.000	Debiti verso Aziende Socio-Sanitarie Territoriali della Regione	SAN	fattura	A 201800000503	28/2/2018	PROGETTO NPI ADHD ANNO 2017-ASST 701 GRANDEOSPEDAL	701	0	701		SAN
3.40.50.10.060.021.00.000	Debiti verso Aziende Socio-Sanitarie Territoriali della Regione	SAN	Altro	PROG NPI 2017	27/3/2018	PROGETTO NPI ADHD ANNO 2017-ASST_702 SANTI PAOLO	702	20	702		SAN
3.40.50.10.060.021.00.000	Debiti verso Aziende Socio-Sanitarie Territoriali della Regione	SAN	Altro	PROG NPI 2017	27/3/2018	PROGETTO NPI ADHD ANNO 2017-ASST_703FATEBEN. SACCO	703	10	703		SAN
3.40.50.10.060.021.00.000	Debiti verso Aziende Socio-Sanitarie Territoriali della Regione	SAN	Altro	PROG NPI 2017	27/3/2018	PROGETTO NPI ADHD ANNO 2017-ASST_705ASSTOVESTMILAN	705	10	705		SAN
3.40.50.10.060.021.00.000	Debiti verso Aziende Socio-Sanitarie Territoriali della Regione	SAN	fattura	098/875	5/4/2018	PROGETTO NPI ADHD ANNO 2017-706 ASST RHODENSE	706	10	706		SAN
3.40.50.10.060.021.00.000	Debiti verso Aziende Socio-Sanitarie Territoriali della Regione	SAN	fattura	098/875	5/4/2018	PROGETTO NPI ADHD ANNO 2017-706 ASST RHODENSE	706	0	706		SAN
3.40.50.10.060.021.00.000	Debiti verso Aziende Socio-Sanitarie Territoriali della Regione	SAN	Altro	PROG NPI 2017	27/3/2018	PROGETTO NPI ADHD ANNO 2017-ASST_709 ASST LODI	709	20	709		SAN
3.40.50.10.060.021.00.000	Debiti verso Aziende Socio-Sanitarie Territoriali della Regione	SAN	Altro	FAEL/2017/1020	6/12/2017	PROGETTO NPI ADHD ANNO 2017	710	20	710		SAN
3.40.50.10.060.021.00.000	Debiti verso Aziende Socio-Sanitarie Territoriali della Regione	SAN	Altro	FAEL/2017/1020	6/12/2017	PROGETTO NPI ADHD ANNO 2017	710	0	710		SAN
3.40.50.10.060.021.00.000	Debiti verso Aziende Socio-Sanitarie Territoriali della Regione	SAN	Altro	PROG NPI 2017	27/3/2018	PROGETTO NPI ADHD ANNO 2017-ASST_712ASST LARIANA	712	10	712		SAN
3.40.50.10.060.021.00.000	Debiti verso Aziende Socio-Sanitarie Territoriali della Regione	SAN	Altro	PROG NPI 2017	27/3/2018	PROGETTO NPI ADHD ANNO 2017-ASST_713 VALTELLINA	713	20	713		SAN

3.40.50.10.060.021.00.000	Debiti verso Aziende Socio-Sanitarie Territoriali della Regione	SAN	Altro	DEB.V/ASL VALLECAMONICA SCORPORO 1999	31/12/1999	DEB.V/ASL VALLECAMONICA SCORPORO 1999	714	622	315		SAN
3.40.50.10.060.021.00.000	Debiti verso Aziende Socio-Sanitarie Territoriali della Regione	SAN	Altro	PA3 201800000048	4/4/2018	PROGETTO NPI ADHD ANNO 2017-714 ASSTVALLECAMONICA	714	10	714		SAN
3.40.50.10.060.021.00.000	Debiti verso Aziende Socio-Sanitarie Territoriali della Regione	SAN	Altro	PA3 201800000048	4/4/2018	PROGETTO NPI ADHD ANNO 2017-714 ASSTVALLECAMONICA	714	0	714		SAN
3.40.50.10.060.021.00.000	Debiti verso Aziende Socio-Sanitarie Territoriali della Regione	SAN	Altro	12824	31/12/1999	VET.BRENO INTR.SUPER.AL TARIFFATO	714	8	315		SAN
3.40.50.10.060.021.00.000	Debiti verso Aziende Socio-Sanitarie Territoriali della Regione	SAN	Altro	NOTA PROT. 30763/10	26/10/2010	RIMBORSO SOMME ERRONEAMENTE VERSATE ALL'ASL DI BS	714	1	315		SAN
3.40.50.10.060.021.00.000	Debiti verso Aziende Socio-Sanitarie Territoriali della Regione	SAN	Altro	PROG NPI 2017	27/3/2018	PROGETTO NPI ADHD ANNO 2017-ASST_715ASST LECCO	715	20	715		SAN
3.40.50.10.060.021.00.000	Debiti verso Aziende Socio-Sanitarie Territoriali della Regione	SAN	Altro	EXPO ESINE	31/12/2009	DEBITI EXPO ESINE - ANNO 1998-1999	718	0	962		SAN
3.40.50.10.060.021.00.000	Debiti verso Aziende Socio-Sanitarie Territoriali della Regione	SAN	fattura	25FE/2016/671	3/11/2016	PREST. TIPIZZAZIONE MIDOLLO SETTEMBRE 2016	718	2	718		SAN
3.40.50.10.060.021.00.000	Debiti verso Aziende Socio-Sanitarie Territoriali della Regione	SAN	fattura	25FE/2016/671	3/11/2016	PREST. TIPIZZAZIONE MIDOLLO SETTEMBRE 2016	718	0	718		SAN
3.40.50.10.060.021.00.000	Debiti verso Aziende Socio-Sanitarie Territoriali della Regione	SAN	fattura	25FE/2017/285	8/6/2017	PRESTAZ. TIPIZZAZIONE MIDOLLO APR/MAGGIO 2017	718	4	718		SAN
3.40.50.10.060.021.00.000	Debiti verso Aziende Socio-Sanitarie Territoriali della Regione	SAN	fattura	25FE/2017/285	8/6/2017	PRESTAZ. TIPIZZAZIONE MIDOLLO APR/MAGGIO 2017	718	0	718		SAN
3.40.50.10.060.021.00.000	Debiti verso Aziende Socio-Sanitarie Territoriali della Regione	SAN	fattura	25FE/2017/386	24/8/2017	AMB. X TIPIZZAZIONE MIDOLLO GIUGNO 2017	718	1	718		SAN
3.40.50.10.060.021.00.000	Debiti verso Aziende Socio-Sanitarie Territoriali della Regione	SAN	fattura	25FE/2017/386	24/8/2017	AMB. X TIPIZZAZIONE MIDOLLO GIUGNO 2017	718	0	718		SAN
3.40.50.10.060.021.00.000	Debiti verso Aziende Socio-Sanitarie Territoriali della Regione	SAN	fattura	25FE/2017/571	27/12/2017	TIPIZZAZIONE MIDOLLO OTTOBRE 2017	718	1	718		SAN
3.40.50.10.060.021.00.000	Debiti verso Aziende Socio-Sanitarie Territoriali della Regione	SAN	fattura	25FE/2017/571	27/12/2017	TIPIZZAZIONE MIDOLLO OTTOBRE 2017	718	0	718		SAN
3.40.50.10.060.021.00.000	Debiti verso Aziende Socio-Sanitarie Territoriali della Regione	SAN	Altro	PROG. NPI 2017	27/3/2018	PROGETTO NPI ADHD ANNO 2017-ASST_718PAPAGIOVANNI	718	20	718		SAN
3.40.50.10.060.021.00.000	Debiti verso Aziende Socio-Sanitarie Territoriali della Regione	SAN	fattura	373/73	26/4/2010	UTENZE A.O. CIVILE ANNO 2009	721	38	954		SAN
3.40.50.10.060.021.00.000	Debiti verso Aziende Socio-Sanitarie Territoriali della Regione	SAN	fattura	392/73	14/4/2011	ONERI VACCINI ANTIRABBICO ANNO 2010-AO CIVILE	721	4	954		SAN
3.40.50.10.060.021.00.000	Debiti verso Aziende Socio-Sanitarie Territoriali della Regione	SAN	fattura	393/73	14/4/2011	ONERI VACCINO ANTIEPATITE B ANNO2010-AO CIVILE	721	22	954		SAN
3.40.50.10.060.021.00.000	Debiti verso Aziende Socio-Sanitarie Territoriali della Regione	SAN	fattura	399/73	21/3/2012	UTENZE VACCINI ANTIRABBICO 2011-AOCIVILI	721	1	954		SAN
3.40.50.10.060.021.00.000	Debiti verso Aziende Socio-Sanitarie Territoriali della Regione	SAN	fattura	400/73	21/3/2012	UTENZE-VACCINI ANTIEPATITE 2011-AO CIVILI	721	20	954		SAN
3.40.50.10.060.021.00.000	Debiti verso Aziende Socio-Sanitarie Territoriali della Regione	SAN	fattura	262/73	9/5/2013	RIMB. UTENZ/VACCINI ANNO 2012-AO CIVILI	721	2	954		SAN
3.40.50.10.060.021.00.000	Debiti verso Aziende Socio-Sanitarie Territoriali della Regione	SAN	fattura	263/73	9/5/2013	RIM.ONERI COMIT. ZONALE DSSA LUCIANO 2012-AOCIVILI	721	5	954		SAN
3.40.50.10.060.021.00.000	Debiti verso Aziende Socio-Sanitarie Territoriali della Regione	SAN	fattura	347/70	14/2/2013	SALDO DRG 4 TRIM.2012- A.O. CIVILE	721	212	954		SAN
3.40.50.10.060.021.00.000	Debiti verso Aziende Socio-Sanitarie Territoriali della Regione	SAN	fattura	348/70	14/2/2013	SALDO DRG 4 TRIM.2012- A.O. CIVILE	721	1.253	954		SAN
3.40.50.10.060.021.00.000	Debiti verso Aziende Socio-Sanitarie Territoriali della Regione	SAN	fattura	348/70	14/2/2013	SALDO DRG 4 TRIM.2012- A.O. CIVILE	721	989	954		SAN
3.40.50.10.060.021.00.000	Debiti verso Aziende Socio-Sanitarie Territoriali della Regione	SAN	fattura	348/70	14/2/2013	SALDO DRG 4 TRIM.2012- A.O. CIVILE	721	364	954		SAN
3.40.50.10.060.021.00.000	Debiti verso Aziende Socio-Sanitarie Territoriali della Regione	SAN	fattura	385/70	7/3/2013	SALDO DRG 4.TRIM. 2012- AO CIVILI	721	21	954		SAN
3.40.50.10.060.021.00.000	Debiti verso Aziende Socio-Sanitarie Territoriali della Regione	SAN	fattura	385/70	7/3/2013	SALDO DRG 4.TRIM. 2012- AO CIVILI	721	12	954		SAN
3.40.50.10.060.021.00.000	Debiti verso Aziende Socio-Sanitarie Territoriali della Regione	SAN	fattura	386/70	7/3/2013	SALDO DRG 4.TRIM. 2012- AO CIVILI	721	57	954		SAN
3.40.50.10.060.021.00.000	Debiti verso Aziende Socio-Sanitarie Territoriali della Regione	SAN	fattura	387/70	7/3/2013	SALDO DRG MAGG.TARIFF. 4.TRIM.12- AO CIVILI	721	1	954		SAN
3.40.50.10.060.021.00.000	Debiti verso Aziende Socio-Sanitarie Territoriali della Regione	SAN	fattura	387/70	7/3/2013	SALDO DRG MAGG.TARIFF. 4.TRIM.12- AO CIVILI	721	1	954		SAN
3.40.50.10.060.021.00.000	Debiti verso Aziende Socio-Sanitarie Territoriali della Regione	SAN	fattura	388/70	7/3/2013	SALDO DRG MAFF.TARIFF. 4.TRIM.12- AO CIVILI	721	7	954		SAN
3.40.50.10.060.021.00.000	Debiti verso Aziende Socio-Sanitarie Territoriali della Regione	SAN	fattura	1308/70	6/8/2013	AMB. X MEDICINA PREVENTIVA GIUGNO 2013	721	0	954		SAN
3.40.50.10.060.021.00.000	Debiti verso Aziende Socio-Sanitarie Territoriali della Regione	SAN	fattura	1474/70	9/9/2013	AMB. X MEDICINA PREVENTIVA LUGLIO 2013	721	0	954		SAN
3.40.50.10.060.021.00.000	Debiti verso Aziende Socio-Sanitarie Territoriali della Regione	SAN	fattura	2031/70	10/12/2013	AMB. X VISITA DIPENDENTE OTT/2013	721	0	954		SAN

PUBBLICA

3.40.50.10.060.021.00.000	Debiti verso Aziende Socio-Sanitarie Territoriali della Regione	SAN	fattura	2033/70	10/12/2013	AMB. X SERV.IGIENE PUBBLICA OTT/2013	721	0	954		SAN
3.40.50.10.060.021.00.000	Debiti verso Aziende Socio-Sanitarie Territoriali della Regione	SAN	fattura	mag-70	13/1/2014	SALDO 46/SAN DICEMBRE 2013-AOCIVILI	721	1	954		SAN
3.40.50.10.060.021.00.000	Debiti verso Aziende Socio-Sanitarie Territoriali della Regione	SAN	fattura	mag-70	13/1/2014	SALDO 46/SAN DICEMBRE 2013-AOCIVILI	721	529	954		SAN
3.40.50.10.060.021.00.000	Debiti verso Aziende Socio-Sanitarie Territoriali della Regione	SAN	fattura	mag-70	13/1/2014	SALDO 46/SAN DICEMBRE 2013-AOCIVILI	721	9	954		SAN
3.40.50.10.060.021.00.000	Debiti verso Aziende Socio-Sanitarie Territoriali della Regione	SAN	fattura	dic-70	15/1/2014	STP DRG 3 TRIM.2013 - CIVILE	721	1	954		SAN
3.40.50.10.060.021.00.000	Debiti verso Aziende Socio-Sanitarie Territoriali della Regione	SAN	fattura	16/70	16/1/2014	SALDO DRG NOVEM/2013-AOCIVILI	721	821	954		SAN
3.40.50.10.060.021.00.000	Debiti verso Aziende Socio-Sanitarie Territoriali della Regione	SAN	fattura	17/70	16/1/2014	SALDO SUB-ACUTI NOVE/2013-AOCIVILI	721	118	954		SAN
3.40.50.10.060.021.00.000	Debiti verso Aziende Socio-Sanitarie Territoriali della Regione	SAN	fattura	36/70	3/2/2014	SALDO 28SAN DICEM/2013-AOCIVILI	721	647	954		SAN
3.40.50.10.060.021.00.000	Debiti verso Aziende Socio-Sanitarie Territoriali della Regione	SAN	fattura	36/70	3/2/2014	SALDO 28SAN DICEM/2013-AOCIVILI	721	792	954		SAN
3.40.50.10.060.021.00.000	Debiti verso Aziende Socio-Sanitarie Territoriali della Regione	SAN	fattura	38/70	3/2/2014	SALDO NPI DICEM/2013-AOCIVILI	721	120	954		SAN
3.40.50.10.060.021.00.000	Debiti verso Aziende Socio-Sanitarie Territoriali della Regione	SAN	fattura	83/70	4/2/2014	AMB. X MED.DIAGNOSTICO DICEM/13-AOCIVILI	721	0	954		SAN
3.40.50.10.060.021.00.000	Debiti verso Aziende Socio-Sanitarie Territoriali della Regione	SAN	fattura	183/70	7/2/2014	SALDO DRG DICEMBRE 2013-AOCIVILI	721	696	954		SAN
3.40.50.10.060.021.00.000	Debiti verso Aziende Socio-Sanitarie Territoriali della Regione	SAN	fattura	184/70	7/2/2014	SALDO DRG DICEMBRE2013-AOCIVILI	721	1.472	954		SAN
3.40.50.10.060.021.00.000	Debiti verso Aziende Socio-Sanitarie Territoriali della Regione	SAN	fattura	185/70	7/2/2014	SALDO SUB-ACUTI DICEM/2013-AOCIVILI	721	90	954		SAN
3.40.50.10.060.021.00.000	Debiti verso Aziende Socio-Sanitarie Territoriali della Regione	SAN	fattura	186/70	7/2/2014	SALDO DRG MAGG.TARIFF DICEM/2013-AOCIVILI	721	533	954		SAN
3.40.50.10.060.021.00.000	Debiti verso Aziende Socio-Sanitarie Territoriali della Regione	SAN	fattura	186/70	7/2/2014	SALDO DRG MAGG.TARIFF DICEM/2013-AOCIVILI	721	310	954		SAN
3.40.50.10.060.021.00.000	Debiti verso Aziende Socio-Sanitarie Territoriali della Regione	SAN	fattura	241/70	7/3/2014	STP 28/SAN 4 TRIM.2013	721	1	954		SAN
3.40.50.10.060.021.00.000	Debiti verso Aziende Socio-Sanitarie Territoriali della Regione	SAN	fattura	253/73	9/5/2014	ONERI VACCINO ANTIEPATITE B ANNO2013-AO CIVILI	721	4	954		SAN
3.40.50.10.060.021.00.000	Debiti verso Aziende Socio-Sanitarie Territoriali della Regione	SAN	fattura	254/73	9/5/2014	RIM.ONERI COMIT. ZONALE DSSA LUCIANO 2013-AOCIVILI	721	5	954		SAN
3.40.50.10.060.021.00.000	Debiti verso Aziende Socio-Sanitarie Territoriali della Regione	SAN	fattura	288/70	17/1/2014	AMB. X MEDIC.PREVENTIVA GENNAIO 2014	721	0	954		SAN
3.40.50.10.060.021.00.000	Debiti verso Aziende Socio-Sanitarie Territoriali della Regione	SAN	fattura	529/70	8/4/2014	NUOVE RETI ANNO 2013 TELESORV.-AOCIVILI	721	12	954		SAN
3.40.50.10.060.021.00.000	Debiti verso Aziende Socio-Sanitarie Territoriali della Regione	SAN	fattura	530/70	8/4/2014	NOUVE RETI ANNO 2012 TELERSORV. -AO CIVILI	721	14	954		SAN
3.40.50.10.060.021.00.000	Debiti verso Aziende Socio-Sanitarie Territoriali della Regione	SAN	fattura	531/70	8/4/2014	NUOVE RETI ANNO 2014 TELESORVEGLIANZA	721	12	954		SAN
3.40.50.10.060.021.00.000	Debiti verso Aziende Socio-Sanitarie Territoriali della Regione	SAN	fattura	608/70	7/5/2014	AMB. X MEDICINA PREVENTIVA MARZO 2014	721	0	954		SAN
3.40.50.10.060.021.00.000	Debiti verso Aziende Socio-Sanitarie Territoriali della Regione	SAN	nota di credito	705/70	8/5/2014	ERRATO ADDEBITO STP COD.9 DRG 3.TRIM.2013-AOCIVIL	721	-1	954		SAN
3.40.50.10.060.021.00.000	Debiti verso Aziende Socio-Sanitarie Territoriali della Regione	SAN	fattura	723/70	16/5/2014	PROGETTO NPI ADHD ANNO 2013-AO CIVILI	721	118	954		SAN
3.40.50.10.060.021.00.000	Debiti verso Aziende Socio-Sanitarie Territoriali della Regione	SAN	fattura	723/70	16/5/2014	PROGETTO NPI ADHD ANNO 2013-AO CIVILI	721	0	954		SAN
3.40.50.10.060.021.00.000	Debiti verso Aziende Socio-Sanitarie Territoriali della Regione	SAN	fattura	736/70	20/5/2014	VALID DRG F.REG/STPCOD.9 DRG2013 CSCS-AOCIVILI	721	42	954		SAN
3.40.50.10.060.021.00.000	Debiti verso Aziende Socio-Sanitarie Territoriali della Regione	SAN	fattura	736/70	20/5/2014	VALID DRG F.REG/STPCOD.9 DRG2013 CSCS-AOCIVILI	721	130	954		SAN
3.40.50.10.060.021.00.000	Debiti verso Aziende Socio-Sanitarie Territoriali della Regione	SAN	nota di credito	737/70	20/5/2014	VALID. DRG ANNO 2013-AOCIVILI	721	-801	954		SAN
3.40.50.10.060.021.00.000	Debiti verso Aziende Socio-Sanitarie Territoriali della Regione	SAN	fattura	738/70	20/5/2014	VALID.DRG MAGG. TARIFF. ANNO 2013-AOCIVILI	721	388	954		SAN
3.40.50.10.060.021.00.000	Debiti verso Aziende Socio-Sanitarie Territoriali della Regione	SAN	fattura	738/70	20/5/2014	VALID.DRG MAGG. TARIFF. ANNO 2013-AOCIVILI	721	118	954		SAN
3.40.50.10.060.021.00.000	Debiti verso Aziende Socio-Sanitarie Territoriali della Regione	SAN	nota di credito	739/70	20/5/2014	VALID. DRG MAGG.TARIFF. ANNO 2013-AOCIVILI	721	-113	954		SAN
3.40.50.10.060.021.00.000	Debiti verso Aziende Socio-Sanitarie Territoriali della Regione	SAN	nota di credito	739/70	20/5/2014	VALID. DRG MAGG.TARIFF. ANNO 2013-AOCIVILI	721	-385	954		SAN
3.40.50.10.060.021.00.000	Debiti verso Aziende Socio-Sanitarie Territoriali della Regione	SAN	nota di credito	740/70	21/5/2014	SISTEMAZIONE VALIDATO SUB ACUTI 2013 SPEDALI CIVIL	721	-198	954		SAN
3.40.50.10.060.021.00.000	Debiti verso Aziende Socio-Sanitarie Territoriali della Regione	SAN	fattura	741/70	21/5/2014	VALID.PSICHE 46/SAN 2013-AOCIVILI	721	1	954		SAN

ATTO DI LIQUIDAZIONE

3.40.50.10.060.021.00.000	Debiti verso Aziende Socio-Sanitarie Territoriali della Regione	SAN	nota di credito	742/70	21/5/2014	VALID. PSICHE 46/SAN 2013-AOCIVILI	721	-2	954		SAN
3.40.50.10.060.021.00.000	Debiti verso Aziende Socio-Sanitarie Territoriali della Regione	SAN	nota di credito	742/70	21/5/2014	VALID. PSICHE 46/SAN 2013-AOCIVILI	721	0	954		SAN
3.40.50.10.060.021.00.000	Debiti verso Aziende Socio-Sanitarie Territoriali della Regione	SAN	nota di credito	750/70	21/5/2014	VALID. 28SAN ANNO 2013- AOCIVILI	721	-1.178	954		SAN
3.40.50.10.060.021.00.000	Debiti verso Aziende Socio-Sanitarie Territoriali della Regione	SAN	nota di credito	750/70	21/5/2014	VALID. 28SAN ANNO 2013- AOCIVILI	721	-58	954		SAN
3.40.50.10.060.021.00.000	Debiti verso Aziende Socio-Sanitarie Territoriali della Regione	SAN	nota di credito	750/70	21/5/2014	VALID. 28SAN ANNO 2013- AOCIVILI	721	-35	954		SAN
3.40.50.10.060.021.00.000	Debiti verso Aziende Socio-Sanitarie Territoriali della Regione	SAN	fattura	752/70	22/5/2014	VALID NPI ANNO 2013-AOCIVILI	721	21	954		SAN
3.40.50.10.060.021.00.000	Debiti verso Aziende Socio-Sanitarie Territoriali della Regione	SAN	fattura	752/70	22/5/2014	VALID NPI ANNO 2013-AOCIVILI	721	11	954		SAN
3.40.50.10.060.021.00.000	Debiti verso Aziende Socio-Sanitarie Territoriali della Regione	SAN	nota di credito	753/70	22/5/2014	VALID NPI ANNO 2013-AOCIVILI	721	-2	954		SAN
3.40.50.10.060.021.00.000	Debiti verso Aziende Socio-Sanitarie Territoriali della Regione	SAN	nota di credito	753/70	22/5/2014	VALID NPI ANNO 2013-AOCIVILI	721	-11	954		SAN
3.40.50.10.060.021.00.000	Debiti verso Aziende Socio-Sanitarie Territoriali della Regione	SAN	fattura	755/70	22/5/2014	PROGETTO SAL.MENTALE TR.9/10/11 2013-AOCIVILI	721	237	954		SAN
3.40.50.10.060.021.00.000	Debiti verso Aziende Socio-Sanitarie Territoriali della Regione	SAN	fattura	759/70	22/5/2014	SALDO TELESORVEGLIANZA 2013 - CIVILE	721	1	954		SAN
3.40.50.10.060.021.00.000	Debiti verso Aziende Socio-Sanitarie Territoriali della Regione	SAN	fattura	760/70	22/5/2014	SALDO 28SAN FLUSSO J 2013 SPEDALI CIVILI	721	301	954		SAN
3.40.50.10.060.021.00.000	Debiti verso Aziende Socio-Sanitarie Territoriali della Regione	SAN	fattura	763/70	23/5/2014	VALID. 28SAN FLUSSOJ ANNO 2013-AOCIVILI	721	0	954		SAN
3.40.50.10.060.021.00.000	Debiti verso Aziende Socio-Sanitarie Territoriali della Regione	SAN	fattura	765/70	23/5/2014	VALID FARMAC. FILE F CARCERI ANNO 2013-AOCIVILI	721	334	954		SAN
3.40.50.10.060.021.00.000	Debiti verso Aziende Socio-Sanitarie Territoriali della Regione	SAN	fattura	766/70	23/5/2014	VALID NPI ANNO 2013-AOCIVILI	721	2	954		SAN
3.40.50.10.060.021.00.000	Debiti verso Aziende Socio-Sanitarie Territoriali della Regione	SAN	fattura	766/70	23/5/2014	VALID NPI ANNO 2013-AOCIVILI	721	0	954		SAN
3.40.50.10.060.021.00.000	Debiti verso Aziende Socio-Sanitarie Territoriali della Regione	SAN	fattura	826/70	4/6/2014	AMB. X SERV.IGIENE PUBBLICA APRILE 2014	721	0	954		SAN
3.40.50.10.060.021.00.000	Debiti verso Aziende Socio-Sanitarie Territoriali della Regione	SAN	fattura	828/70	4/6/2014	AMB. X MEDICINA PREVENTIVA APRILE 2014	721	0	954		SAN
3.40.50.10.060.021.00.000	Debiti verso Aziende Socio-Sanitarie Territoriali della Regione	SAN	fattura	1006/70	8/7/2014	AMB. X MED. PREVENTIVA MAGGIO 2014	721	0	954		SAN
3.40.50.10.060.021.00.000	Debiti verso Aziende Socio-Sanitarie Territoriali della Regione	SAN	fattura	1182/70	1/8/2014	AMB. X MEDIC. PREVENTIVA GIUGNO 2014	721	0	954		SAN
3.40.50.10.060.021.00.000	Debiti verso Aziende Socio-Sanitarie Territoriali della Regione	SAN	fattura	1712/70	6/11/2014	AMB. X MED. PREVENTIVA SETTEM/2014	721	0	954		SAN
3.40.50.10.060.021.00.000	Debiti verso Aziende Socio-Sanitarie Territoriali della Regione	SAN	fattura	2301/70	31/12/2013	SCREENING MAMMOG. DSS.4 NOV/13-AOCIVILI	721	6	954		SAN
3.40.50.10.060.021.00.000	Debiti verso Aziende Socio-Sanitarie Territoriali della Regione	SAN	fattura	2304/70	31/12/2013	SCREENING MAMMOG. DSS.10 NOV/13-AOCIVILI	721	8	954		SAN
3.40.50.10.060.021.00.000	Debiti verso Aziende Socio-Sanitarie Territoriali della Regione	SAN	fattura	2305/70	31/12/2013	SCREENING CERV.UTERINA NOV/13-AOCIVILI	721	23	954		SAN
3.40.50.10.060.021.00.000	Debiti verso Aziende Socio-Sanitarie Territoriali della Regione	SAN	fattura	gen-70	9/1/2015	FILE F CARCERI DICEMBRE 2014 - CIVILE	721	0	954		SAN
3.40.50.10.060.021.00.000	Debiti verso Aziende Socio-Sanitarie Territoriali della Regione	SAN	fattura	gen-70	9/1/2015	FILE F CARCERI DICEMBRE 2014 - CIVILE	721	22	954		SAN
3.40.50.10.060.021.00.000	Debiti verso Aziende Socio-Sanitarie Territoriali della Regione	SAN	fattura	feb-70	9/1/2015	DOPPIO CANALE DICEMBRE 2014 - CIVILE	721	33	954		SAN
3.40.50.10.060.021.00.000	Debiti verso Aziende Socio-Sanitarie Territoriali della Regione	SAN	fattura	feb-70	9/1/2015	DOPPIO CANALE DICEMBRE 2014 - CIVILE	721	0	954		SAN
3.40.50.10.060.021.00.000	Debiti verso Aziende Socio-Sanitarie Territoriali della Regione	SAN	fattura	feb-70	9/1/2015	DOPPIO CANALE DICEMBRE 2014 - CIVILE	721	197	954		SAN
3.40.50.10.060.021.00.000	Debiti verso Aziende Socio-Sanitarie Territoriali della Regione	SAN	fattura	feb-70	9/1/2015	DOPPIO CANALE DICEMBRE 2014 - CIVILE	721	1.005	954		SAN
3.40.50.10.060.021.00.000	Debiti verso Aziende Socio-Sanitarie Territoriali della Regione	SAN	fattura	mar-70	9/1/2015	FILE F DICEMBRE 2014 - CIVILE	721	130	954		SAN
3.40.50.10.060.021.00.000	Debiti verso Aziende Socio-Sanitarie Territoriali della Regione	SAN	fattura	mar-70	9/1/2015	FILE F DICEMBRE 2014 - CIVILE	721	202	954		SAN
3.40.50.10.060.021.00.000	Debiti verso Aziende Socio-Sanitarie Territoriali della Regione	SAN	fattura	mar-70	9/1/2015	FILE F DICEMBRE 2014 - CIVILE	721	797	954		SAN
3.40.50.10.060.021.00.000	Debiti verso Aziende Socio-Sanitarie Territoriali della Regione	SAN	fattura	mar-70	9/1/2015	FILE F DICEMBRE 2014 - CIVILE	721	0	954		SAN
3.40.50.10.060.021.00.000	Debiti verso Aziende Socio-Sanitarie Territoriali della Regione	SAN	nota di credito	apr-70	9/1/2015	FARMACI PRIMO CICLO DICEMBRE 2014 - CIVILE	721	0	954		SAN
3.40.50.10.060.021.00.000	Debiti verso Aziende Socio-Sanitarie Territoriali della Regione	SAN	fattura	apr-70	9/1/2015	FARMACI PRIMO CICLO DICEMBRE 2014 - CIVILE	721	1	954		SAN

3.40.50.10.060.021.00.000	Debiti verso Aziende Socio-Sanitarie Territoriali della Regione	SAN	fattura	apr-70	9/1/2015	FARMACI PRIMO CICLO DICEMBRE 2014 - CIVILE	721	0	954		SAN
3.40.50.10.060.021.00.000	Debiti verso Aziende Socio-Sanitarie Territoriali della Regione	SAN	fattura	ago-70	14/1/2015	SALDO 46/SAN DICEMBRE 2014-AOCIVILI	721	0	954		SAN
3.40.50.10.060.021.00.000	Debiti verso Aziende Socio-Sanitarie Territoriali della Regione	SAN	fattura	ago-70	14/1/2015	SALDO 46/SAN DICEMBRE 2014-AOCIVILI	721	42	954		SAN
3.40.50.10.060.021.00.000	Debiti verso Aziende Socio-Sanitarie Territoriali della Regione	SAN	fattura	ago-70	14/1/2015	SALDO 46/SAN DICEMBRE 2014-AOCIVILI	721	4	954		SAN
3.40.50.10.060.021.00.000	Debiti verso Aziende Socio-Sanitarie Territoriali della Regione	SAN	fattura	ago-70	14/1/2015	SALDO 46/SAN DICEMBRE 2014-AOCIVILI	721	1	954		SAN
3.40.50.10.060.021.00.000	Debiti verso Aziende Socio-Sanitarie Territoriali della Regione	SAN	fattura	58/70	3/2/2015	SALDO 28SAN F.REG DICEMBRE 2014 -AOCIVILI	721	86	954		SAN
3.40.50.10.060.021.00.000	Debiti verso Aziende Socio-Sanitarie Territoriali della Regione	SAN	fattura	58/70	3/2/2015	SALDO 28SAN F.REG DICEMBRE 2014 -AOCIVILI	721	0	954		SAN
3.40.50.10.060.021.00.000	Debiti verso Aziende Socio-Sanitarie Territoriali della Regione	SAN	fattura	59/70	3/2/2015	SALDO NPI NOVEMB/DICEMB 2014-AOCIVILI	721	15	954		SAN
3.40.50.10.060.021.00.000	Debiti verso Aziende Socio-Sanitarie Territoriali della Regione	SAN	fattura	59/70	3/2/2015	SALDO NPI NOVEMB/DICEMB 2014-AOCIVILI	721	0	954		SAN
3.40.50.10.060.021.00.000	Debiti verso Aziende Socio-Sanitarie Territoriali della Regione	SAN	fattura	59/70	3/2/2015	SALDO NPI NOVEMB/DICEMB 2014-AOCIVILI	721	0	954		SAN
3.40.50.10.060.021.00.000	Debiti verso Aziende Socio-Sanitarie Territoriali della Regione	SAN	fattura	59/70	3/2/2015	SALDO NPI NOVEMB/DICEMB 2014-AOCIVILI	721	1	954		SAN
3.40.50.10.060.021.00.000	Debiti verso Aziende Socio-Sanitarie Territoriali della Regione	SAN	fattura	104/70	9/2/2015	AMB. X MED.PREVENTIVA DICEM/2014-AOCIVILI	721	0	954		SAN
3.40.50.10.060.021.00.000	Debiti verso Aziende Socio-Sanitarie Territoriali della Regione	SAN	fattura	189/70	10/2/2015	SCREENING CERV.UTERINA DICEM/2014-AOCIVILI	721	0	954		SAN
3.40.50.10.060.021.00.000	Debiti verso Aziende Socio-Sanitarie Territoriali della Regione	SAN	fattura	189/70	10/2/2015	SCREENING CERV.UTERINA DICEM/2014-AOCIVILI	721	13	954		SAN
3.40.50.10.060.021.00.000	Debiti verso Aziende Socio-Sanitarie Territoriali della Regione	SAN	fattura	226/70	16/2/2015	SALDO DRG DICEMBRE 2014-AO CIVILI	721	0	954		SAN
3.40.50.10.060.021.00.000	Debiti verso Aziende Socio-Sanitarie Territoriali della Regione	SAN	fattura	226/70	16/2/2015	SALDO DRG DICEMBRE 2014-AO CIVILI	721	68	954		SAN
3.40.50.10.060.021.00.000	Debiti verso Aziende Socio-Sanitarie Territoriali della Regione	SAN	fattura	227/70	16/2/2015	SALDO DRG F.REG DICEMBRE/2014-AOCIVILI	721	1.117	954		SAN
3.40.50.10.060.021.00.000	Debiti verso Aziende Socio-Sanitarie Territoriali della Regione	SAN	fattura	227/70	16/2/2015	SALDO DRG F.REG DICEMBRE/2014-AOCIVILI	721	0	954		SAN
3.40.50.10.060.021.00.000	Debiti verso Aziende Socio-Sanitarie Territoriali della Regione	SAN	fattura	228/70	16/2/2015	SALDO SUB-ACUTI DICEMBRE 2014-AOCIVILI	721	0	954		SAN
3.40.50.10.060.021.00.000	Debiti verso Aziende Socio-Sanitarie Territoriali della Regione	SAN	fattura	228/70	16/2/2015	SALDO SUB-ACUTI DICEMBRE 2014-AOCIVILI	721	72	954		SAN
3.40.50.10.060.021.00.000	Debiti verso Aziende Socio-Sanitarie Territoriali della Regione	SAN	nota di credito	229/70	16/2/2015	SALDO DRG/MAGG.TARIFF. DICEM/2014-AOCIVILI	721	-67	954		SAN
3.40.50.10.060.021.00.000	Debiti verso Aziende Socio-Sanitarie Territoriali della Regione	SAN	fattura	229/70	16/2/2015	SALDO DRG/MAGG.TARIFF. DICEM/2014-AOCIVILI	721	361	954		SAN
3.40.50.10.060.021.00.000	Debiti verso Aziende Socio-Sanitarie Territoriali della Regione	SAN	fattura	229/70	16/2/2015	SALDO DRG/MAGG.TARIFF. DICEM/2014-AOCIVILI	721	0	954		SAN
3.40.50.10.060.021.00.000	Debiti verso Aziende Socio-Sanitarie Territoriali della Regione	SAN	fattura	2,02E+11	9/3/2015	AMB. X VISITA DIPENDENTE GENNAIO 2015	721	0	954		SAN
3.40.50.10.060.021.00.000	Debiti verso Aziende Socio-Sanitarie Territoriali della Regione	SAN	fattura	2,02E+11	9/3/2015	AMB. X MEDICINA PREVENTIVA GENNAIO 2015	721	0	954		SAN
3.40.50.10.060.021.00.000	Debiti verso Aziende Socio-Sanitarie Territoriali della Regione	SAN	fattura	2,02E+11	8/4/2015	AMB. X MEDICINA PREVENTIVA FEBB/2015	721	0	954		SAN
3.40.50.10.060.021.00.000	Debiti verso Aziende Socio-Sanitarie Territoriali della Regione	SAN	fattura	2,02E+11	28/4/2015	VALIDATO 28SAN - STP CSCS 2014 -AOCIVILI	721	0	954		SAN
3.40.50.10.060.021.00.000	Debiti verso Aziende Socio-Sanitarie Territoriali della Regione	SAN	fattura	2,02E+11	28/4/2015	VALIDATO 28SAN - STP CSCS 2014 -AOCIVILI	721	25	954		SAN
3.40.50.10.060.021.00.000	Debiti verso Aziende Socio-Sanitarie Territoriali della Regione	SAN	fattura	2,02E+11	28/4/2015	VALIDATO 28SAN - STP CSCS 2014 -AOCIVILI	721	20	954		SAN
3.40.50.10.060.021.00.000	Debiti verso Aziende Socio-Sanitarie Territoriali della Regione	SAN	nota di credito	2,02E+11	28/4/2015	VALIDATO 28SAN 2014 -AOCIVILI	721	0	954		SAN
3.40.50.10.060.021.00.000	Debiti verso Aziende Socio-Sanitarie Territoriali della Regione	SAN	nota di credito	2,02E+11	28/4/2015	VALIDATO 28SAN 2014 -AOCIVILI	721	-79	954		SAN
3.40.50.10.060.021.00.000	Debiti verso Aziende Socio-Sanitarie Territoriali della Regione	SAN	fattura	2,02E+11	28/4/2015	VALIDATO SCREENING 2014 -AOCIVILI	721	0	954		SAN
3.40.50.10.060.021.00.000	Debiti verso Aziende Socio-Sanitarie Territoriali della Regione	SAN	fattura	2,02E+11	28/4/2015	VALIDATO SCREENING 2014 -AOCIVILI	721	19	954		SAN
3.40.50.10.060.021.00.000	Debiti verso Aziende Socio-Sanitarie Territoriali della Regione	SAN	nota di credito	2,02E+11	28/4/2015	VALIDATO 28SAN 2014 -AOCIVILI	721	0	954		SAN
3.40.50.10.060.021.00.000	Debiti verso Aziende Socio-Sanitarie Territoriali della Regione	SAN	nota di credito	2,02E+11	28/4/2015	VALIDATO 28SAN 2014 -AOCIVILI	721	-1	954		SAN
3.40.50.10.060.021.00.000	Debiti verso Aziende Socio-Sanitarie Territoriali della Regione	SAN	fattura	2,02E+11	28/4/2015	VALIDATO 28SAN 2014 -AOCIVILI	721	0	954		SAN

BOZZA

3.40.50.10.060.021.00.000	Debiti verso Aziende Socio-Sanitarie Territoriali della Regione	SAN	fattura	2,02E+11	28/4/2015	VALIDATO 28SAN 2014 -AOCIVILI	721	1	954		SAN
3.40.50.10.060.021.00.000	Debiti verso Aziende Socio-Sanitarie Territoriali della Regione	SAN	fattura	2,02E+11	28/4/2015	VALIDATO NPI 2014 -AOCIVILI	721	0	954		SAN
3.40.50.10.060.021.00.000	Debiti verso Aziende Socio-Sanitarie Territoriali della Regione	SAN	fattura	2,02E+11	28/4/2015	VALIDATO NPI 2014 -AOCIVILI	721	0	954		SAN
3.40.50.10.060.021.00.000	Debiti verso Aziende Socio-Sanitarie Territoriali della Regione	SAN	nota di credito	2,02E+11	28/4/2015	VALIDATO NPI 2014 -AOCIVILI	721	-2	954		SAN
3.40.50.10.060.021.00.000	Debiti verso Aziende Socio-Sanitarie Territoriali della Regione	SAN	nota di credito	2,02E+11	28/4/2015	VALIDATO NPI 2014 -AOCIVILI	721	-10	954		SAN
3.40.50.10.060.021.00.000	Debiti verso Aziende Socio-Sanitarie Territoriali della Regione	SAN	nota di credito	2,02E+11	28/4/2015	VALIDATO NPI 2014 -AOCIVILI	721	0	954		SAN
3.40.50.10.060.021.00.000	Debiti verso Aziende Socio-Sanitarie Territoriali della Regione	SAN	fattura	2,02E+11	29/4/2015	VALIDATO PSICHE 46/SAN 2014- AOCIVILI	721	3	954		SAN
3.40.50.10.060.021.00.000	Debiti verso Aziende Socio-Sanitarie Territoriali della Regione	SAN	fattura	2,02E+11	29/4/2015	VALIDATO PSICHE 46/SAN 2014- AOCIVILI	721	0	954		SAN
3.40.50.10.060.021.00.000	Debiti verso Aziende Socio-Sanitarie Territoriali della Regione	SAN	nota di credito	2,02E+11	29/4/2015	VALIDATO PSICHE 46/SAN 2014- AOCIVILI	721	0	954		SAN
3.40.50.10.060.021.00.000	Debiti verso Aziende Socio-Sanitarie Territoriali della Regione	SAN	nota di credito	2,02E+11	29/4/2015	VALIDATO PSICHE 46/SAN 2014- AOCIVILI	721	-3	954		SAN
3.40.50.10.060.021.00.000	Debiti verso Aziende Socio-Sanitarie Territoriali della Regione	SAN	nota di credito	2,02E+11	29/4/2015	VALIDATO PSICHE 46/SAN 2014- AOCIVILI	721	-1	954		SAN
3.40.50.10.060.021.00.000	Debiti verso Aziende Socio-Sanitarie Territoriali della Regione	SAN	fattura	2,02E+11	29/4/2015	VALIDATO DRG ANNO 2014 - AOCIVILI	721	0	954		SAN
3.40.50.10.060.021.00.000	Debiti verso Aziende Socio-Sanitarie Territoriali della Regione	SAN	fattura	2,02E+11	29/4/2015	VALIDATO DRG ANNO 2014 - AOCIVILI	721	566	954		SAN
3.40.50.10.060.021.00.000	Debiti verso Aziende Socio-Sanitarie Territoriali della Regione	SAN	nota di credito	2,02E+11	29/4/2015	VALIDATO DRG ANNO 2014 - AOCIVILI	721	0	954		SAN
3.40.50.10.060.021.00.000	Debiti verso Aziende Socio-Sanitarie Territoriali della Regione	SAN	nota di credito	2,02E+11	29/4/2015	VALIDATO DRG ANNO 2014 - AOCIVILI	721	-1.087	954		SAN
3.40.50.10.060.021.00.000	Debiti verso Aziende Socio-Sanitarie Territoriali della Regione	SAN	fattura	2,02E+11	29/4/2015	VALIDATO DRG ANNO 2014- AOCIVILI	721	0	954		SAN
3.40.50.10.060.021.00.000	Debiti verso Aziende Socio-Sanitarie Territoriali della Regione	SAN	fattura	2,02E+11	29/4/2015	VALIDATO DRG ANNO 2014- AOCIVILI	721	339	954		SAN
3.40.50.10.060.021.00.000	Debiti verso Aziende Socio-Sanitarie Territoriali della Regione	SAN	nota di credito	2,02E+11	29/4/2015	VALIDATO DRG 2014- AOCIVILI	721	0	954		SAN
3.40.50.10.060.021.00.000	Debiti verso Aziende Socio-Sanitarie Territoriali della Regione	SAN	nota di credito	2,02E+11	29/4/2015	VALIDATO DRG 2014- AOCIVILI	721	-339	954		SAN
3.40.50.10.060.021.00.000	Debiti verso Aziende Socio-Sanitarie Territoriali della Regione	SAN	fattura	2,02E+11	29/4/2015	VALIDATO SUBACUTI ANNO 2014-AOCIVILI	721	0	954		SAN
3.40.50.10.060.021.00.000	Debiti verso Aziende Socio-Sanitarie Territoriali della Regione	SAN	fattura	2,02E+11	29/4/2015	VALIDATO SUBACUTI ANNO 2014-AOCIVILI	721	41	954		SAN
3.40.50.10.060.021.00.000	Debiti verso Aziende Socio-Sanitarie Territoriali della Regione	SAN	fattura	2,02E+11	30/4/2015	VALIDATO FARM. FILE F 2014 - AOCIVILI	721	0	954		SAN
3.40.50.10.060.021.00.000	Debiti verso Aziende Socio-Sanitarie Territoriali della Regione	SAN	fattura	2,02E+11	30/4/2015	VALIDATO FARM. FILE F 2014 - AOCIVILI	721	71	954		SAN
3.40.50.10.060.021.00.000	Debiti verso Aziende Socio-Sanitarie Territoriali della Regione	SAN	fattura	2,02E+11	30/4/2015	VALIDATO FARM. FILE F 2014 - AOCIVILI	721	0	954		SAN
3.40.50.10.060.021.00.000	Debiti verso Aziende Socio-Sanitarie Territoriali della Regione	SAN	fattura	2,02E+11	30/4/2015	VALIDATO FARM. FILE F 2014 - AOCIVILI	721	5	954		SAN
3.40.50.10.060.021.00.000	Debiti verso Aziende Socio-Sanitarie Territoriali della Regione	SAN	nota di credito	2,02E+11	30/4/2015	VALIDATO FILEF CARCERI 2014 -AOCIVILI	721	0	954		SAN
3.40.50.10.060.021.00.000	Debiti verso Aziende Socio-Sanitarie Territoriali della Regione	SAN	nota di credito	2,02E+11	30/4/2015	VALIDATO FARM. FILE F RISK SHARING 2014-AOCIVILI	721	0	954		SAN
3.40.50.10.060.021.00.000	Debiti verso Aziende Socio-Sanitarie Territoriali della Regione	SAN	nota di credito	2,02E+11	30/4/2015	VALIDATO FARM. FILE F RISK SHARING 2014-AOCIVILI	721	-14	954		SAN
3.40.50.10.060.021.00.000	Debiti verso Aziende Socio-Sanitarie Territoriali della Regione	SAN	fattura	2,02E+11	30/4/2015	VALIDATO NUOVE RETI 2014-AOCIVILI	721	0	954		SAN
3.40.50.10.060.021.00.000	Debiti verso Aziende Socio-Sanitarie Territoriali della Regione	SAN	fattura	2,02E+11	30/4/2015	VALIDATO NUOVE RETI 2014-AOCIVILI	721	2	954		SAN
3.40.50.10.060.021.00.000	Debiti verso Aziende Socio-Sanitarie Territoriali della Regione	SAN	nota di credito	2,02E+11	30/4/2015	VALIDATO FARM. FILE F 2014 - AOCIVILI	721	0	954		SAN
3.40.50.10.060.021.00.000	Debiti verso Aziende Socio-Sanitarie Territoriali della Regione	SAN	nota di credito	2,02E+11	30/4/2015	VALIDATO FARM. FILE F 2014 - AOCIVILI	721	-365	954		SAN
3.40.50.10.060.021.00.000	Debiti verso Aziende Socio-Sanitarie Territoriali della Regione	SAN	fattura	2,02E+11	30/4/2015	VALIDATO FARM. FILE F 2014 - AOCIVILI	721	0	954		SAN
3.40.50.10.060.021.00.000	Debiti verso Aziende Socio-Sanitarie Territoriali della Regione	SAN	fattura	2,02E+11	30/4/2015	VALIDATO FARM. FILE F 2014 - AOCIVILI	721	258	954		SAN
3.40.50.10.060.021.00.000	Debiti verso Aziende Socio-Sanitarie Territoriali della Regione	SAN	nota di credito	2,02E+11	5/5/2015	VALIDATO NUOVE RETI 2014-AOCIVILI	721	-1	954		SAN
3.40.50.10.060.021.00.000	Debiti verso Aziende Socio-Sanitarie Territoriali della Regione	SAN	nota di credito	2,02E+11	5/5/2015	VALIDATO NUOVE RETI 2014-AOCIVILI	721	0	954		SAN

PUBBLICA

3.40.50.10.060.021.00.000	Debiti verso Aziende Socio-Sanitarie Territoriali della Regione	SAN	nota di credito	2,02E+11	5/5/2015	VALIDATO SCREENING 2014 -AOCIVILI	721	0	954		SAN
3.40.50.10.060.021.00.000	Debiti verso Aziende Socio-Sanitarie Territoriali della Regione	SAN	fattura	2,02E+11	6/5/2015	AMB. X MEDICINA PREVENTIVA MARZO 2015	721	0	954		SAN
3.40.50.10.060.021.00.000	Debiti verso Aziende Socio-Sanitarie Territoriali della Regione	SAN	fattura	2,02E+11	11/5/2015	VALIDATO DRG ANNO 2014 - AOCIVILI	721	0	954		SAN
3.40.50.10.060.021.00.000	Debiti verso Aziende Socio-Sanitarie Territoriali della Regione	SAN	fattura	2,02E+11	11/5/2015	VALIDATO DRG ANNO 2014 - AOCIVILI	721	89	954		SAN
3.40.50.10.060.021.00.000	Debiti verso Aziende Socio-Sanitarie Territoriali della Regione	SAN	nota di credito	2,02E+11	11/5/2015	VALIDATO DRG ANNO 2014 - AOCIVILI	721	0	954		SAN
3.40.50.10.060.021.00.000	Debiti verso Aziende Socio-Sanitarie Territoriali della Regione	SAN	nota di credito	2,02E+11	11/5/2015	VALIDATO DRG ANNO 2014 - AOCIVILI	721	2	954		SAN
3.40.50.10.060.021.00.000	Debiti verso Aziende Socio-Sanitarie Territoriali della Regione	SAN	fattura	2,02E+11	11/5/2015	VALIDATO DRG STP CSCS ANNO 2014-AOCIVILI	721	0	954		SAN
3.40.50.10.060.021.00.000	Debiti verso Aziende Socio-Sanitarie Territoriali della Regione	SAN	fattura	2,02E+11	11/5/2015	VALIDATO DRG STP CSCS ANNO 2014-AOCIVILI	721	87	954		SAN
3.40.50.10.060.021.00.000	Debiti verso Aziende Socio-Sanitarie Territoriali della Regione	SAN	nota di credito	2,02E+11	11/5/2015	VALIDATO DRG ANNO 2014 - AOCIVILI	721	0	954		SAN
3.40.50.10.060.021.00.000	Debiti verso Aziende Socio-Sanitarie Territoriali della Regione	SAN	nota di credito	2,02E+11	11/5/2015	VALIDATO DRG ANNO 2014 - AOCIVILI	721	-174	954		SAN
3.40.50.10.060.021.00.000	Debiti verso Aziende Socio-Sanitarie Territoriali della Regione	SAN	fattura	2,02E+11	11/5/2015	VALIDATO 28SAN 2014 -AO CIVILI	721	0	954		SAN
3.40.50.10.060.021.00.000	Debiti verso Aziende Socio-Sanitarie Territoriali della Regione	SAN	fattura	2,02E+11	11/5/2015	VALIDATO 28SAN 2014 -AO CIVILI	721	3	954		SAN
3.40.50.10.060.021.00.000	Debiti verso Aziende Socio-Sanitarie Territoriali della Regione	SAN	nota di credito	2,02E+11	11/5/2015	VALIDATO 28SAN 2014 -AO CIVILI	721	0	954		SAN
3.40.50.10.060.021.00.000	Debiti verso Aziende Socio-Sanitarie Territoriali della Regione	SAN	nota di credito	2,02E+11	11/5/2015	VALIDATO 28SAN 2014 -AO CIVILI	721	0	954		SAN
3.40.50.10.060.021.00.000	Debiti verso Aziende Socio-Sanitarie Territoriali della Regione	SAN	nota di credito	2,02E+11	11/5/2015	VALIDATO 28SAN 2014 -AO CIVILI	721	0	954		SAN
3.40.50.10.060.021.00.000	Debiti verso Aziende Socio-Sanitarie Territoriali della Regione	SAN	nota di credito	2,02E+11	11/5/2015	VALIDATO 28SAN 2014 -AO CIVILI	721	-8	954		SAN
3.40.50.10.060.021.00.000	Debiti verso Aziende Socio-Sanitarie Territoriali della Regione	SAN	fattura	2,02E+11	11/5/2015	VALIDATO NPI 2014 - AO CIVILE	721	0	954		SAN
3.40.50.10.060.021.00.000	Debiti verso Aziende Socio-Sanitarie Territoriali della Regione	SAN	fattura	2,02E+11	11/5/2015	VALIDATO NPI 2014 - AO CIVILE	721	2	954		SAN
3.40.50.10.060.021.00.000	Debiti verso Aziende Socio-Sanitarie Territoriali della Regione	SAN	fattura	2,02E+11	11/5/2015	VALIDATO PSICHE 46/SAN 2014- AOCIVILI	721	0	954		SAN
3.40.50.10.060.021.00.000	Debiti verso Aziende Socio-Sanitarie Territoriali della Regione	SAN	nota di credito	2,02E+11	11/5/2015	VALIDATO PSICHE 46/SAN 2014- AOCIVILI	721	0	954		SAN
3.40.50.10.060.021.00.000	Debiti verso Aziende Socio-Sanitarie Territoriali della Regione	SAN	nota di credito	2,02E+11	11/5/2015	VALIDATO PSICHE 46/SAN 2014- AOCIVILI	721	0	954		SAN
3.40.50.10.060.021.00.000	Debiti verso Aziende Socio-Sanitarie Territoriali della Regione	SAN	nota di credito	2,02E+11	11/5/2015	VALIDATO PSICHE 46/SAN 2014- AOCIVILI	721	-8	954		SAN
3.40.50.10.060.021.00.000	Debiti verso Aziende Socio-Sanitarie Territoriali della Regione	SAN	fattura	2,02E+11	12/5/2015	VALIDATO FARM. FILE F 2014 - AOCIVILI	721	0	954		SAN
3.40.50.10.060.021.00.000	Debiti verso Aziende Socio-Sanitarie Territoriali della Regione	SAN	fattura	2,02E+11	12/5/2015	VALIDATO FARM. FILE F 2014 - AOCIVILI	721	243	954		SAN
3.40.50.10.060.021.00.000	Debiti verso Aziende Socio-Sanitarie Territoriali della Regione	SAN	nota di credito	2,02E+11	12/5/2015	VALIDATO FARM. FILE F 2014 - AOCIVILI	721	0	954		SAN
3.40.50.10.060.021.00.000	Debiti verso Aziende Socio-Sanitarie Territoriali della Regione	SAN	nota di credito	2,02E+11	12/5/2015	VALIDATO FARM. FILE F 2014 - AOCIVILI	721	-428	954		SAN
3.40.50.10.060.021.00.000	Debiti verso Aziende Socio-Sanitarie Territoriali della Regione	SAN	fattura	2,02E+11	12/5/2015	VALIDATO FARM. FILE F 2014 - AOCIVILI	721	0	954		SAN
3.40.50.10.060.021.00.000	Debiti verso Aziende Socio-Sanitarie Territoriali della Regione	SAN	nota di credito	2,02E+11	12/5/2015	VALIDATO FARM. FILE F 2014 - AOCIVILI	721	0	954		SAN
3.40.50.10.060.021.00.000	Debiti verso Aziende Socio-Sanitarie Territoriali della Regione	SAN	fattura	2,02E+11	12/5/2015	VALIDATO FARM. FILE F 2014 - AOCIVILI	721	16	954		SAN
3.40.50.10.060.021.00.000	Debiti verso Aziende Socio-Sanitarie Territoriali della Regione	SAN	fattura	2,02E+11	12/5/2015	VALIDATO FARM. FILE F 2014 - AOCIVILI	721	0	954		SAN
3.40.50.10.060.021.00.000	Debiti verso Aziende Socio-Sanitarie Territoriali della Regione	SAN	nota di credito	2,02E+11	12/5/2015	VALIDATO FARM. FILE F 2014 - AOCIVILI	721	-16	954		SAN
3.40.50.10.060.021.00.000	Debiti verso Aziende Socio-Sanitarie Territoriali della Regione	SAN	nota di credito	2,02E+11	12/5/2015	VALIDATO FARM. FILE F 2014 - AOCIVILI	721	0	954		SAN
3.40.50.10.060.021.00.000	Debiti verso Aziende Socio-Sanitarie Territoriali della Regione	SAN	fattura	2,02E+11	12/5/2015	INTEGRAZ. VALIDATO SCREENING 2014 -AOCIVILI	721	0	954		SAN
3.40.50.10.060.021.00.000	Debiti verso Aziende Socio-Sanitarie Territoriali della Regione	SAN	fattura	2,02E+11	4/6/2015	AMB. X MEDICINA PREVENTIVA APRILE 2015	721	0	954		SAN
3.40.50.10.060.021.00.000	Debiti verso Aziende Socio-Sanitarie Territoriali della Regione	SAN	fattura	2,02E+11	4/6/2015	AMB. X MEDICINA PREVENTIVA APRILE 2015	721	0	954		SAN
3.40.50.10.060.021.00.000	Debiti verso Aziende Socio-Sanitarie Territoriali della Regione	SAN	fattura	2,02E+11	4/6/2015	AMB. X MEDICINA PREVENTIVA APRILE 2015	721	1	954		SAN

PUBBLICA

3.40.50.10.060.021.00.000	Debiti verso Aziende Socio-Sanitarie Territoriali della Regione	SAN	fattura	2,02E+11	6/7/2015	AMB. X SERT DSS.10 MAGGIO 2015	721	0	954		SAN
3.40.50.10.060.021.00.000	Debiti verso Aziende Socio-Sanitarie Territoriali della Regione	SAN	fattura	2,02E+11	6/7/2015	AMB. X SERT DSS.10 MAGGIO 2015	721	0	954		SAN
3.40.50.10.060.021.00.000	Debiti verso Aziende Socio-Sanitarie Territoriali della Regione	SAN	fattura	2,02E+11	6/7/2015	AMB. X MEDICINA PREVENTIVA MAGGIO 2015	721	0	954		SAN
3.40.50.10.060.021.00.000	Debiti verso Aziende Socio-Sanitarie Territoriali della Regione	SAN	fattura	2,02E+11	4/8/2015	AMB. X MEDICINA PREVENTIVA GIUGNO 2015	721	0	954		SAN
3.40.50.10.060.021.00.000	Debiti verso Aziende Socio-Sanitarie Territoriali della Regione	SAN	fattura	2,02E+11	8/10/2015	AMB. X MEDICINA PREVENTIVA LUGLIO 2015	721	0	954		SAN
3.40.50.10.060.021.00.000	Debiti verso Aziende Socio-Sanitarie Territoriali della Regione	SAN	fattura	2,02E+11	20/10/2015	AMBULAT. SERT AGOSTO 2015	721	0	954		SAN
3.40.50.10.060.021.00.000	Debiti verso Aziende Socio-Sanitarie Territoriali della Regione	SAN	fattura	2,02E+11	20/10/2015	AMB. X MEDICINA PREVENTIVA GENN/AGOSTO 2015	721	0	954		SAN
3.40.50.10.060.021.00.000	Debiti verso Aziende Socio-Sanitarie Territoriali della Regione	SAN	fattura	2,02E+11	11/11/2015	AMB. X MEDICINA PREVENTIVA SETTEMBRE 2015	721	1	954		SAN
3.40.50.10.060.021.00.000	Debiti verso Aziende Socio-Sanitarie Territoriali della Regione	SAN	fattura	2,02E+11	11/11/2015	AMB. X MEDICINA PREVENTIVA SETTEM/2015	721	0	954		SAN
3.40.50.10.060.021.00.000	Debiti verso Aziende Socio-Sanitarie Territoriali della Regione	SAN	fattura	2,02E+11	11/11/2015	AMB. X MEDICINA PREVENTIVA SETTEM/2015	721	1	954		SAN
3.40.50.10.060.021.00.000	Debiti verso Aziende Socio-Sanitarie Territoriali della Regione	SAN	fattura	2,02E+11	9/12/2015	AMB. X MEDICINA PREVENTIVA OTTOBRE/NOVEMBRE 2015	721	0	954		SAN
3.40.50.10.060.021.00.000	Debiti verso Aziende Socio-Sanitarie Territoriali della Regione	SAN	fattura	2,02E+11	21/4/2015	VACCINO ANTI EPATITE B ANNO 2014-AOCIVILI	721	0	954		SAN
3.40.50.10.060.021.00.000	Debiti verso Aziende Socio-Sanitarie Territoriali della Regione	SAN	fattura	2,02E+11	21/4/2015	VACCINO ANTI EPATITE B ANNO 2014-AOCIVILI	721	7	954		SAN
3.40.50.10.060.021.00.000	Debiti verso Aziende Socio-Sanitarie Territoriali della Regione	SAN	fattura	2,02E+11	21/4/2015	COMITATO ZONALE 2014 -AOCIVILI	721	5	954		SAN
3.40.50.10.060.021.00.000	Debiti verso Aziende Socio-Sanitarie Territoriali della Regione	SAN	fattura	2,02E+11	21/4/2015	COMITATO ZONALE 2014 -AOCIVILI	721	0	954		SAN
3.40.50.10.060.021.00.000	Debiti verso Aziende Socio-Sanitarie Territoriali della Regione	SAN	fattura	2,02E+11	10/10/2016	SALDO FARMAC. TIP. 13 TERRITORIO SETTEMBRE 2016	721	214	721		SAN
3.40.50.10.060.021.00.000	Debiti verso Aziende Socio-Sanitarie Territoriali della Regione	SAN	fattura	2,02E+11	11/11/2016	SALDO FARMAC. TIP. 13 TERRITORIO OTTOBRE 2016	721	1	721		SAN
3.40.50.10.060.021.00.000	Debiti verso Aziende Socio-Sanitarie Territoriali della Regione	SAN	fattura	2,02E+11	11/11/2016	SALDO FARMAC. TIP. 13 TERRITORIO OTTOBRE 2016	721	0	721		SAN
3.40.50.10.060.021.00.000	Debiti verso Aziende Socio-Sanitarie Territoriali della Regione	SAN	fattura	2,02E+11	11/11/2016	SALDO FARMAC. TIP. 13 TERRITORIO OTTOBRE 2016	721	471	721		SAN
3.40.50.10.060.021.00.000	Debiti verso Aziende Socio-Sanitarie Territoriali della Regione	SAN	fattura	2,02E+11	7/12/2016	SALDO FILE F RETE TERRITORIO TIP. 13 NOVEMBRE 2016	721	441	721		SAN
3.40.50.10.060.021.00.000	Debiti verso Aziende Socio-Sanitarie Territoriali della Regione	SAN	fattura	2,02E+11	7/12/2016	SALDO FILE F RETE TERRITORIO TIP. 13 NOVEMBRE 2016	721	1	721		SAN
3.40.50.10.060.021.00.000	Debiti verso Aziende Socio-Sanitarie Territoriali della Regione	SAN	fattura	2,02E+11	7/12/2016	SALDO FILE F RETE TERRITORIO TIP. 13 NOVEMBRE 2016	721	0	721		SAN
3.40.50.10.060.021.00.000	Debiti verso Aziende Socio-Sanitarie Territoriali della Regione	SAN	fattura	2,02E+11	25/1/2016	SALDO 28/SAN F.R. DICEMBRE 2015-ASST CIVILE	721	224	721		SAN
3.40.50.10.060.021.00.000	Debiti verso Aziende Socio-Sanitarie Territoriali della Regione	SAN	fattura	2,02E+11	28/1/2016	AMB. X SERT DICEMBRE 2015	721	0	721		SAN
3.40.50.10.060.021.00.000	Debiti verso Aziende Socio-Sanitarie Territoriali della Regione	SAN	fattura	2,02E+11	28/1/2016	AMB. X CESSIONE SANGUE DICEMBRE 2015-CIVILE	721	20	721		SAN
3.40.50.10.060.021.00.000	Debiti verso Aziende Socio-Sanitarie Territoriali della Regione	SAN	fattura	2,02E+11	28/1/2016	AMB. X CESSIONE SANGUE DICEMBRE 2015-CIVILE	721	0	721		SAN
3.40.50.10.060.021.00.000	Debiti verso Aziende Socio-Sanitarie Territoriali della Regione	SAN	fattura	2,02E+11	28/1/2016	AMB. X MEDICINA PREVENTIVA DICEMBRE 2015-CIVILE	721	0	721		SAN
3.40.50.10.060.021.00.000	Debiti verso Aziende Socio-Sanitarie Territoriali della Regione	SAN	fattura	2,02E+11	10/2/2016	SALDO DRG DICEMBRE 2015-CIVILE	721	60	721		SAN
3.40.50.10.060.021.00.000	Debiti verso Aziende Socio-Sanitarie Territoriali della Regione	SAN	fattura	2,02E+11	10/2/2016	SALDO DRG DICEMBRE 2015-CIVILE	721	1.581	721		SAN
3.40.50.10.060.021.00.000	Debiti verso Aziende Socio-Sanitarie Territoriali della Regione	SAN	fattura	2,02E+11	10/2/2016	SALDO DRG F.R. DICEMBRE 2015-CIVILE	721	92	721		SAN
3.40.50.10.060.021.00.000	Debiti verso Aziende Socio-Sanitarie Territoriali della Regione	SAN	fattura	2,02E+11	10/2/2016	SALDO DRG F.R. DICEMBRE 2015-CIVILE	721	60	721		SAN
3.40.50.10.060.021.00.000	Debiti verso Aziende Socio-Sanitarie Territoriali della Regione	SAN	fattura	2,02E+11	10/2/2016	SALDO DRG/MAGG.TARIFFARIE 12/2015-CIVILE	721	40	721		SAN
3.40.50.10.060.021.00.000	Debiti verso Aziende Socio-Sanitarie Territoriali della Regione	SAN	fattura	2,02E+11	29/2/2016	AMB. X CESSIONE SANGUE GENNAIO 2016	721	13	721		SAN
3.40.50.10.060.021.00.000	Debiti verso Aziende Socio-Sanitarie Territoriali della Regione	SAN	fattura	2,02E+11	29/2/2016	AMB. X CESSIONE SANGUE GENNAIO 2016	721	0	721		SAN
3.40.50.10.060.021.00.000	Debiti verso Aziende Socio-Sanitarie Territoriali della Regione	SAN	fattura	2,02E+11	29/2/2016	AMB. X MEDICINA PREVENTIVA GENNAIO 2016	721	0	721		SAN
3.40.50.10.060.021.00.000	Debiti verso Aziende Socio-Sanitarie Territoriali della Regione	SAN	fattura	2,02E+11	29/2/2016	AMB. X MEDICINA PREVENTIVA GENNAIO 2016	721	0	721		SAN

PUBBLICA

3.40.50.10.060.021.00.000	Debiti verso Aziende Socio-Sanitarie Territoriali della Regione	SAN	fattura	2,02E+11	17/3/2016	AMB. X MED.PREVENTIVA GENNAIO 2016	721	0	721		SAN
3.40.50.10.060.021.00.000	Debiti verso Aziende Socio-Sanitarie Territoriali della Regione	SAN	fattura	2,02E+11	18/3/2016	AMB. X CESSIONE SANGUE FEBBRAIO 2016	721	0	721		SAN
3.40.50.10.060.021.00.000	Debiti verso Aziende Socio-Sanitarie Territoriali della Regione	SAN	fattura	2,02E+11	18/3/2016	AMB. X CESSIONE SANGUE FEBBRAIO 2016	721	14	721		SAN
3.40.50.10.060.021.00.000	Debiti verso Aziende Socio-Sanitarie Territoriali della Regione	SAN	fattura	2,02E+11	18/3/2016	AMB. X MED.PREVENTIVA FEBBRAIO 2016	721	0	721		SAN
3.40.50.10.060.021.00.000	Debiti verso Aziende Socio-Sanitarie Territoriali della Regione	SAN	fattura	2,02E+11	18/3/2016	AMB. X MED.PREVENTIVA FEBBRAIO 2016	721	1	721		SAN
3.40.50.10.060.021.00.000	Debiti verso Aziende Socio-Sanitarie Territoriali della Regione	SAN	nota di credito	2,02E+11	18/4/2016	STRONO FT.521/18.3.16 CESS.SANGUE FEBB/2016	721	0	721		SAN
3.40.50.10.060.021.00.000	Debiti verso Aziende Socio-Sanitarie Territoriali della Regione	SAN	nota di credito	2,02E+11	18/4/2016	STRONO FT.521/18.3.16 CESS.SANGUE FEBB/2016	721	0	721		SAN
3.40.50.10.060.021.00.000	Debiti verso Aziende Socio-Sanitarie Territoriali della Regione	SAN	fattura	2,02E+11	18/4/2016	AMB. X CESSIONI SANGUE MARZO 2016	721	13	721		SAN
3.40.50.10.060.021.00.000	Debiti verso Aziende Socio-Sanitarie Territoriali della Regione	SAN	fattura	2,02E+11	18/4/2016	AMB. X CESSIONI SANGUE MARZO 2016	721	0	721		SAN
3.40.50.10.060.021.00.000	Debiti verso Aziende Socio-Sanitarie Territoriali della Regione	SAN	fattura	2,02E+11	18/4/2016	AMB. MEDICINA PREVENTIVA MARZO 2016	721	0	721		SAN
3.40.50.10.060.021.00.000	Debiti verso Aziende Socio-Sanitarie Territoriali della Regione	SAN	fattura	2,02E+11	18/4/2016	AMB. MEDICINA PREVENTIVA MARZO 2016	721	1	721		SAN
3.40.50.10.060.021.00.000	Debiti verso Aziende Socio-Sanitarie Territoriali della Regione	SAN	fattura	2,02E+11	2/5/2016	VALIDATO 28SAN ANNO 2015-AOCVILI	721	594	721		SAN
3.40.50.10.060.021.00.000	Debiti verso Aziende Socio-Sanitarie Territoriali della Regione	SAN	fattura	2,02E+11	2/5/2016	VALIDATO 28SAN ANNO 2015-AOCVILI	721	0	721		SAN
3.40.50.10.060.021.00.000	Debiti verso Aziende Socio-Sanitarie Territoriali della Regione	SAN	fattura	2,02E+11	2/5/2016	VALIDATO DRG ANNO 2015-AOCIVILI	721	0	721		SAN
3.40.50.10.060.021.00.000	Debiti verso Aziende Socio-Sanitarie Territoriali della Regione	SAN	fattura	2,02E+11	2/5/2016	VALIDATO DRG ANNO 2015-AOCIVILI	721	655	721		SAN
3.40.50.10.060.021.00.000	Debiti verso Aziende Socio-Sanitarie Territoriali della Regione	SAN	fattura	2,02E+11	2/5/2016	VALIDATO DRG ANNO 2015-AOCIVILI	721	0	721		SAN
3.40.50.10.060.021.00.000	Debiti verso Aziende Socio-Sanitarie Territoriali della Regione	SAN	fattura	2,02E+11	2/5/2016	VALIDATO DRG ANNO 2015-AOCIVILI	721	78	721		SAN
3.40.50.10.060.021.00.000	Debiti verso Aziende Socio-Sanitarie Territoriali della Regione	SAN	fattura	2,02E+11	2/5/2016	VALIDATO 28SAN ANNO 2015-AOCVILI	721	6	721		SAN
3.40.50.10.060.021.00.000	Debiti verso Aziende Socio-Sanitarie Territoriali della Regione	SAN	fattura	2,02E+11	2/5/2016	VALIDATO 28SAN ANNO 2015-AOCVILI	721	0	721		SAN
3.40.50.10.060.021.00.000	Debiti verso Aziende Socio-Sanitarie Territoriali della Regione	SAN	fattura	2,02E+11	6/5/2016	VALIDATO 28SAN ANNO 2015-AOCVILI	721	0	721		SAN
3.40.50.10.060.021.00.000	Debiti verso Aziende Socio-Sanitarie Territoriali della Regione	SAN	fattura	2,02E+11	6/5/2016	VALIDATO 28SAN ANNO 2015-AOCVILI	721	19	721		SAN
3.40.50.10.060.021.00.000	Debiti verso Aziende Socio-Sanitarie Territoriali della Regione	SAN	fattura	2,02E+11	12/5/2016	AMB. X CESSIONE EMO/SANGUE APRILE 2016	721	18	721		SAN
3.40.50.10.060.021.00.000	Debiti verso Aziende Socio-Sanitarie Territoriali della Regione	SAN	fattura	2,02E+11	12/5/2016	AMB. X CESSIONE EMO/SANGUE APRILE 2016	721	0	721		SAN
3.40.50.10.060.021.00.000	Debiti verso Aziende Socio-Sanitarie Territoriali della Regione	SAN	fattura	2,02E+11	12/5/2016	AMB. X MEDICINA PREVENTIVA APRILE 2016	721	0	721		SAN
3.40.50.10.060.021.00.000	Debiti verso Aziende Socio-Sanitarie Territoriali della Regione	SAN	fattura	2,02E+11	12/5/2016	AMB. X MEDICINA PREVENTIVA APRILE 2016	721	1	721		SAN
3.40.50.10.060.021.00.000	Debiti verso Aziende Socio-Sanitarie Territoriali della Regione	SAN	fattura	2,02E+11	16/5/2016	VALIDATO 28/SAN ANNO 2015-AOCIVILI	721	0	721		SAN
3.40.50.10.060.021.00.000	Debiti verso Aziende Socio-Sanitarie Territoriali della Regione	SAN	fattura	2,02E+11	16/5/2016	VALIDATO 28/SAN ANNO 2015-AOCIVILI	721	3	721		SAN
3.40.50.10.060.021.00.000	Debiti verso Aziende Socio-Sanitarie Territoriali della Regione	SAN	fattura	2,02E+11	16/5/2016	VALIDATO 28/SAN ANNO 2015-AOCIVILI	721	26	721		SAN
3.40.50.10.060.021.00.000	Debiti verso Aziende Socio-Sanitarie Territoriali della Regione	SAN	fattura	2,02E+11	17/5/2016	VALIDAZIONE NAT X 28/SAN 2015 AOCIVILI	721	0	721		SAN
3.40.50.10.060.021.00.000	Debiti verso Aziende Socio-Sanitarie Territoriali della Regione	SAN	fattura	2,02E+11	17/5/2016	VALIDAZIONE NAT X 28/SAN 2015 AOCIVILI	721	1.116	721		SAN
3.40.50.10.060.021.00.000	Debiti verso Aziende Socio-Sanitarie Territoriali della Regione	SAN	fattura	2,02E+11	13/6/2016	AMB. X CESSIONE SANGUE MAGGIO 2016	721	15	721		SAN
3.40.50.10.060.021.00.000	Debiti verso Aziende Socio-Sanitarie Territoriali della Regione	SAN	fattura	2,02E+11	13/6/2016	AMB. X CESSIONE SANGUE MAGGIO 2016	721	0	721		SAN
3.40.50.10.060.021.00.000	Debiti verso Aziende Socio-Sanitarie Territoriali della Regione	SAN	fattura	2,02E+11	13/6/2016	AMB. X MEDICINA PREVENTIVA MAGGIO 2016	721	0	721		SAN
3.40.50.10.060.021.00.000	Debiti verso Aziende Socio-Sanitarie Territoriali della Regione	SAN	fattura	2,02E+11	13/6/2016	AMB. X MEDICINA PREVENTIVA MAGGIO 2016	721	0	721		SAN
3.40.50.10.060.021.00.000	Debiti verso Aziende Socio-Sanitarie Territoriali della Regione	SAN	fattura	2,02E+11	13/6/2016	AMB. X MEDICINA PREVENTIVA MAGGIO 2016	721	1	721		SAN
3.40.50.10.060.021.00.000	Debiti verso Aziende Socio-Sanitarie Territoriali della Regione	SAN	fattura	2,02E+11	12/7/2016	AMB. X CESSIONE SANGUE GIUGNO 2016	721	17	721		SAN

PUBBLICA

3.40.50.10.060.021.00.000	Debiti verso Aziende Socio-Sanitarie Territoriali della Regione	SAN	fattura	2,02E+11	12/7/2016	AMB. X CESSIONE SANGUE GIUGNO 2016	721	0	721		SAN
3.40.50.10.060.021.00.000	Debiti verso Aziende Socio-Sanitarie Territoriali della Regione	SAN	fattura	2,02E+11	12/7/2016	AMB. X MEDICINA PREVENTIVA MARZO/GIUGNO 2016	721	0	721		SAN
3.40.50.10.060.021.00.000	Debiti verso Aziende Socio-Sanitarie Territoriali della Regione	SAN	fattura	2,02E+11	12/7/2016	AMB. X MEDICINA PREVENTIVA MARZO/GIUGNO 2016	721	1	721		SAN
3.40.50.10.060.021.00.000	Debiti verso Aziende Socio-Sanitarie Territoriali della Regione	SAN	fattura	2,02E+11	9/8/2016	AMB. X MEDICINA PREVENTIVA LUGLIO 2016	721	0	721		SAN
3.40.50.10.060.021.00.000	Debiti verso Aziende Socio-Sanitarie Territoriali della Regione	SAN	fattura	2,02E+11	9/8/2016	AMB. X MEDICINA PREVENTIVA LUGLIO 2016	721	0	721		SAN
3.40.50.10.060.021.00.000	Debiti verso Aziende Socio-Sanitarie Territoriali della Regione	SAN	fattura	2,02E+11	12/9/2016	AMB. X CESSIONE SANGUE AGOSTO 2016	721	30	721		SAN
3.40.50.10.060.021.00.000	Debiti verso Aziende Socio-Sanitarie Territoriali della Regione	SAN	fattura	2,02E+11	12/9/2016	AMB. X CESSIONE SANGUE AGOSTO 2016	721	0	721		SAN
3.40.50.10.060.021.00.000	Debiti verso Aziende Socio-Sanitarie Territoriali della Regione	SAN	fattura	2,02E+11	12/9/2016	AMB. X MEDICINA PREVENTIVA AGOSTO 2016	721	1	721		SAN
3.40.50.10.060.021.00.000	Debiti verso Aziende Socio-Sanitarie Territoriali della Regione	SAN	fattura	2,02E+11	12/9/2016	AMB. X MEDICINA PREVENTIVA AGOSTO 2016	721	0	721		SAN
3.40.50.10.060.021.00.000	Debiti verso Aziende Socio-Sanitarie Territoriali della Regione	SAN	fattura	2,02E+11	11/10/2016	AMB. X MED.LEGALE DIAGNOSTICO AGOS/SETT 2016	721	0	721		SAN
3.40.50.10.060.021.00.000	Debiti verso Aziende Socio-Sanitarie Territoriali della Regione	SAN	fattura	2,02E+11	11/10/2016	AMB. X MED.LEGALE DIAGNOSTICO AGOS/SETT 2016	721	0	721		SAN
3.40.50.10.060.021.00.000	Debiti verso Aziende Socio-Sanitarie Territoriali della Regione	SAN	fattura	2,02E+11	11/10/2016	AMB. X CESSIONE SANGUE SETTEMBRE 2016	721	0	721		SAN
3.40.50.10.060.021.00.000	Debiti verso Aziende Socio-Sanitarie Territoriali della Regione	SAN	fattura	2,02E+11	11/10/2016	AMB. X CESSIONE SANGUE SETTEMBRE 2016	721	11	721		SAN
3.40.50.10.060.021.00.000	Debiti verso Aziende Socio-Sanitarie Territoriali della Regione	SAN	fattura	2,02E+11	11/10/2016	AMB. X MEDICINA PREVENTIVA SETTEMBRE 2016	721	0	721		SAN
3.40.50.10.060.021.00.000	Debiti verso Aziende Socio-Sanitarie Territoriali della Regione	SAN	nota di credito	2,02E+11	24/10/2016	AMB. X CESSIONE SANGUE AGOSTO 2016	721	0	721		SAN
3.40.50.10.060.021.00.000	Debiti verso Aziende Socio-Sanitarie Territoriali della Regione	SAN	nota di credito	2,02E+11	24/10/2016	AMB. X CESSIONE SANGUE AGOSTO 2016	721	0	721		SAN
3.40.50.10.060.021.00.000	Debiti verso Aziende Socio-Sanitarie Territoriali della Regione	SAN	fattura	2,02E+11	14/11/2016	AMB. X CESSIONE SANGUE OTTOBRE 2016	721	15	721		SAN
3.40.50.10.060.021.00.000	Debiti verso Aziende Socio-Sanitarie Territoriali della Regione	SAN	fattura	2,02E+11	14/11/2016	AMB. X CESSIONE SANGUE OTTOBRE 2016	721	0	721		SAN
3.40.50.10.060.021.00.000	Debiti verso Aziende Socio-Sanitarie Territoriali della Regione	SAN	fattura	2,02E+11	14/11/2016	AMB. X MEDICINA PREVENTIVA OTTOBRE 2016	721	0	721		SAN
3.40.50.10.060.021.00.000	Debiti verso Aziende Socio-Sanitarie Territoriali della Regione	SAN	fattura	2,02E+11	9/12/2016	AMB. X CESSIONE SANGUE/EMODERIV NOVEMBRE 2016	721	10	721		SAN
3.40.50.10.060.021.00.000	Debiti verso Aziende Socio-Sanitarie Territoriali della Regione	SAN	fattura	2,02E+11	9/12/2016	AMB. X CESSIONE SANGUE/EMODERIV NOVEMBRE 2016	721	0	721		SAN
3.40.50.10.060.021.00.000	Debiti verso Aziende Socio-Sanitarie Territoriali della Regione	SAN	fattura	2,02E+11	9/12/2016	AMB. X MEDICINA PREVENTIVA NOVEMBRE 2016	721	0	721		SAN
3.40.50.10.060.021.00.000	Debiti verso Aziende Socio-Sanitarie Territoriali della Regione	SAN	fattura	2,02E+11	12/12/2016	SALDO SCREENING MAMMOG. 1 LIV. NOVEMBRE 2016	721	23	721		SAN
3.40.50.10.060.021.00.000	Debiti verso Aziende Socio-Sanitarie Territoriali della Regione	SAN	fattura	2,02E+11	12/12/2016	SALDO SCREENING MAMMOG. 1 LIV. NOVEMBRE 2016	721	0	721		SAN
3.40.50.10.060.021.00.000	Debiti verso Aziende Socio-Sanitarie Territoriali della Regione	SAN	fattura	2,02E+11	12/12/2016	SALDO SCREENING MAMMOG. 1 LIV. NOVEMBRE 2016	721	0	721		SAN
3.40.50.10.060.021.00.000	Debiti verso Aziende Socio-Sanitarie Territoriali della Regione	SAN	fattura	2,02E+11	12/12/2016	SALDO SCREENING MAMMOG. 1 LIV. NOVEMBRE 2016	721	48	721		SAN
3.40.50.10.060.021.00.000	Debiti verso Aziende Socio-Sanitarie Territoriali della Regione	SAN	fattura	2,02E+11	12/12/2016	AMB. X PREVENZION. PNEUMOLOGICA NOVEMBRE 2016	721	0	721		SAN
3.40.50.10.060.021.00.000	Debiti verso Aziende Socio-Sanitarie Territoriali della Regione	SAN	fattura	2,02E+11	12/12/2016	SALDO SCREENING MAMMOG. 1 LIV. NOVEMBRE 2016	721	13	721		SAN
3.40.50.10.060.021.00.000	Debiti verso Aziende Socio-Sanitarie Territoriali della Regione	SAN	fattura	2,02E+11	12/12/2016	SALDO SCREENING MAMMOG. 1 LIV. NOVEMBRE 2016	721	0	721		SAN
3.40.50.10.060.021.00.000	Debiti verso Aziende Socio-Sanitarie Territoriali della Regione	SAN	fattura	2,02E+11	12/12/2016	SALDO SCREENING CERV.UTERINA NOVEMBRE 2016	721	38	721		SAN
3.40.50.10.060.021.00.000	Debiti verso Aziende Socio-Sanitarie Territoriali della Regione	SAN	fattura	2,02E+11	12/12/2016	SALDO SCREENING CERV.UTERINA NOVEMBRE 2016	721	0	721		SAN
3.40.50.10.060.021.00.000	Debiti verso Aziende Socio-Sanitarie Territoriali della Regione	SAN	fattura	2,02E+11	12/12/2016	SALDO SCREENING MAMMOG. 1 LIV. NOVEMBRE 2016	721	0	721		SAN
3.40.50.10.060.021.00.000	Debiti verso Aziende Socio-Sanitarie Territoriali della Regione	SAN	fattura	2,02E+11	12/12/2016	SALDO SCREENING MAMMOG. 1 LIV. NOVEMBRE 2016	721	0	721		SAN
3.40.50.10.060.021.00.000	Debiti verso Aziende Socio-Sanitarie Territoriali della Regione	SAN	fattura	2,02E+11	12/12/2016	SALDO SCREENING MAMMOG. 1 LIV. NOVEMBRE 2016	721	0	721		SAN
3.40.50.10.060.021.00.000	Debiti verso Aziende Socio-Sanitarie Territoriali della Regione	SAN	fattura	2,02E+11	13/12/2016	SALDO DRG/MAGGIORAZIONI TARIFFARIE OTTOBRE 2016	721	182	721		SAN
3.40.50.10.060.021.00.000	Debiti verso Aziende Socio-Sanitarie Territoriali della Regione	SAN	fattura	2,02E+11	13/12/2016	SALDO DRG/MAGGIORAZIONI TARIFFARIE OTTOBRE 2016	721	0	721		SAN

FUSO BIA

3.40.50.10.060.021.00.000	Debiti verso Aziende Socio-Sanitarie Territoriali della Regione	SAN	fattura	2,02E+11	22/4/2016	UTENZE-VACCINI-COM.ZONALE ANNO 2015-AOCIVILI	721	3	721		SAN
3.40.50.10.060.021.00.000	Debiti verso Aziende Socio-Sanitarie Territoriali della Regione	SAN	fattura	2,02E+11	22/4/2016	UTENZE-VACCINI-COM.ZONALE ANNO 2015-AOCIVILI	721	5	721		SAN
3.40.50.10.060.021.00.000	Debiti verso Aziende Socio-Sanitarie Territoriali della Regione	SAN	Altro	ONERI_INC_DG_2016	31/12/2016	ONERI INTEGRAZIONE TRATTAMENTO ECONOMICO DG 2016	721	7	721		SAN
3.40.50.10.060.021.00.000	Debiti verso Aziende Socio-Sanitarie Territoriali della Regione	SAN	fattura	2,02E+11	14/11/2017	ACC RSD SEPPILLI 11/2017	721	0	721		SAN
3.40.50.10.060.021.00.000	Debiti verso Aziende Socio-Sanitarie Territoriali della Regione	SAN	fattura	2,02E+11	14/11/2017	ACC RSD SEPPILLI 11/2017	721	109	721		SAN
3.40.50.10.060.021.00.000	Debiti verso Aziende Socio-Sanitarie Territoriali della Regione	SAN	fattura	2,02E+11	14/11/2017	SALDO RSD SEPPILLI 3 TRIM 2017	721	0	721		SAN
3.40.50.10.060.021.00.000	Debiti verso Aziende Socio-Sanitarie Territoriali della Regione	SAN	fattura	2,02E+11	14/11/2017	SALDO RSD SEPPILLI 3 TRIM 2017	721	125	721		SAN
3.40.50.10.060.021.00.000	Debiti verso Aziende Socio-Sanitarie Territoriali della Regione	SAN	fattura	2,02E+11	14/11/2017	SALDO RSD SEPPILLI 3 TRIM 2017	721	39	721		SAN
3.40.50.10.060.021.00.000	Debiti verso Aziende Socio-Sanitarie Territoriali della Regione	SAN	fattura	2,02E+11	7/12/2017	ACC RSD SEPPILLI 12/2017	721	109	721		SAN
3.40.50.10.060.021.00.000	Debiti verso Aziende Socio-Sanitarie Territoriali della Regione	SAN	fattura	2,02E+11	7/12/2017	ACC RSD SEPPILLI 12/2017	721	0	721		SAN
3.40.50.10.060.021.00.000	Debiti verso Aziende Socio-Sanitarie Territoriali della Regione	SAN	fattura	2,02E+11	12/12/2017	PASTI DIPENDENTI 11/2017 GARDONE VT	721	0	721		SAN
3.40.50.10.060.021.00.000	Debiti verso Aziende Socio-Sanitarie Territoriali della Regione	SAN	fattura	2,02E+11	12/12/2017	PASTI DIPENDENTI 11/2017 MONTICHIARI	721	0	721		SAN
3.40.50.10.060.021.00.000	Debiti verso Aziende Socio-Sanitarie Territoriali della Regione	SAN	fattura	2,02E+11	12/1/2017	SALDO RETE TERRITORIO TIP.13 DICEM/2016-CIVILI	721	497	721		SAN
3.40.50.10.060.021.00.000	Debiti verso Aziende Socio-Sanitarie Territoriali della Regione	SAN	fattura	2,02E+11	12/1/2017	SALDO RETE TERRITORIO TIP.13 DICEM/2016-CIVILI	721	1	721		SAN
3.40.50.10.060.021.00.000	Debiti verso Aziende Socio-Sanitarie Territoriali della Regione	SAN	fattura	2,02E+11	12/1/2017	SALDO RETE TERRITORIO TIP.13 DICEM/2016-CIVILI	721	0	721		SAN
3.40.50.10.060.021.00.000	Debiti verso Aziende Socio-Sanitarie Territoriali della Regione	SAN	fattura	2,02E+11	12/1/2017	SALDO FARMAC FILE F DICEMBRE 2016-CIVILI	721	0	721		SAN
3.40.50.10.060.021.00.000	Debiti verso Aziende Socio-Sanitarie Territoriali della Regione	SAN	fattura	2,02E+11	12/1/2017	SALDO FARMAC FILE F DICEMBRE 2016-CIVILI	721	1.300	721		SAN
3.40.50.10.060.021.00.000	Debiti verso Aziende Socio-Sanitarie Territoriali della Regione	SAN	fattura	2,02E+11	12/1/2017	SALDO FARMAC FILE F DICEMBRE 2016-CIVILI	721	176	721		SAN
3.40.50.10.060.021.00.000	Debiti verso Aziende Socio-Sanitarie Territoriali della Regione	SAN	fattura	2,02E+11	12/1/2017	SALDO FARMAC CARCERI DICEMBRE 2016-CIVILI	721	10	721		SAN
3.40.50.10.060.021.00.000	Debiti verso Aziende Socio-Sanitarie Territoriali della Regione	SAN	fattura	2,02E+11	12/1/2017	SALDO FARMAC CARCERI DICEMBRE 2016-CIVILI	721	0	721		SAN
3.40.50.10.060.021.00.000	Debiti verso Aziende Socio-Sanitarie Territoriali della Regione	SAN	fattura	2,02E+11	12/1/2017	SALDO FARMAC PRIMOCICLO DICEMBRE 2016-CIVILI	721	13	721		SAN
3.40.50.10.060.021.00.000	Debiti verso Aziende Socio-Sanitarie Territoriali della Regione	SAN	fattura	2,02E+11	12/1/2017	SALDO FARMAC PRIMOCICLO DICEMBRE 2016-CIVILI	721	1	721		SAN
3.40.50.10.060.021.00.000	Debiti verso Aziende Socio-Sanitarie Territoriali della Regione	SAN	fattura	2,02E+11	12/1/2017	SALDO FARMAC PRIMOCICLO DICEMBRE 2016-CIVILI	721	0	721		SAN
3.40.50.10.060.021.00.000	Debiti verso Aziende Socio-Sanitarie Territoriali della Regione	SAN	fattura	2,02E+11	12/1/2017	SALDO FARMAC DOPPIOCANALE DICEMBRE 2016-CIVILI	721	2.302	721		SAN
3.40.50.10.060.021.00.000	Debiti verso Aziende Socio-Sanitarie Territoriali della Regione	SAN	fattura	2,02E+11	12/1/2017	SALDO FARMAC DOPPIOCANALE DICEMBRE 2016-CIVILI	721	49	721		SAN
3.40.50.10.060.021.00.000	Debiti verso Aziende Socio-Sanitarie Territoriali della Regione	SAN	fattura	2,02E+11	17/1/2017	SALDO 28SAN DICEMBRE 2016 -ASST CIVILI	721	0	721		SAN
3.40.50.10.060.021.00.000	Debiti verso Aziende Socio-Sanitarie Territoriali della Regione	SAN	fattura	2,02E+11	17/1/2017	SALDO 28SAN DICEMBRE 2016 -ASST CIVILI	721	2.152	721		SAN
3.40.50.10.060.021.00.000	Debiti verso Aziende Socio-Sanitarie Territoriali della Regione	SAN	fattura	2,02E+11	17/1/2017	SALDO 28SAN F.REGIONE DICEMB/2016-ASST CIVILI	721	0	721		SAN
3.40.50.10.060.021.00.000	Debiti verso Aziende Socio-Sanitarie Territoriali della Regione	SAN	fattura	2,02E+11	17/1/2017	SALDO 28SAN F.REGIONE DICEMB/2016-ASST CIVILI	721	98	721		SAN
3.40.50.10.060.021.00.000	Debiti verso Aziende Socio-Sanitarie Territoriali della Regione	SAN	fattura	2,02E+11	18/1/2017	AMB. X CESSIONE SANGUE/EMODERIV DICEMBRE 2016	721	13	721		SAN
3.40.50.10.060.021.00.000	Debiti verso Aziende Socio-Sanitarie Territoriali della Regione	SAN	fattura	2,02E+11	18/1/2017	AMB. X CESSIONE SANGUE/EMODERIV DICEMBRE 2016	721	0	721		SAN
3.40.50.10.060.021.00.000	Debiti verso Aziende Socio-Sanitarie Territoriali della Regione	SAN	fattura	2,02E+11	18/1/2017	AMB. X MEDICINA PREVENTIVA DICEMBRE 2016	721	1	721		SAN
3.40.50.10.060.021.00.000	Debiti verso Aziende Socio-Sanitarie Territoriali della Regione	SAN	fattura	2,02E+11	18/1/2017	SALDO DRG F.REGIONE NOVEMB/2016-CIVILI	721	491	721		SAN
3.40.50.10.060.021.00.000	Debiti verso Aziende Socio-Sanitarie Territoriali della Regione	SAN	fattura	2,02E+11	18/1/2017	SALDO RICOV. MAGG.TARIFFARIE NOVEM/2016-CIVILI	721	0	721		SAN
3.40.50.10.060.021.00.000	Debiti verso Aziende Socio-Sanitarie Territoriali della Regione	SAN	fattura	2,02E+11	18/1/2017	SALDO RICOV. MAGG.TARIFFARIE NOVEM/2016-CIVILI	721	576	721		SAN
3.40.50.10.060.021.00.000	Debiti verso Aziende Socio-Sanitarie Territoriali della Regione	SAN	fattura	2,02E+11	20/1/2017	SALDO SCREENING MAMMOG. 1 LIV. DICEMBRE 2016	721	14	721		SAN

PUBBLICA

3.40.50.10.060.021.00.000	Debiti verso Aziende Socio-Sanitarie Territoriali della Regione	SAN	fattura	2,02E+11	20/1/2017	SALDO SCREENING MAMMOG. 1 LIV. DICEMBRE 2016	721	0	721		SAN
3.40.50.10.060.021.00.000	Debiti verso Aziende Socio-Sanitarie Territoriali della Regione	SAN	fattura	2,02E+11	20/1/2017	SALDO SCREENING MAMMOG. 1 LIV. DICEMBRE 2016	721	46	721		SAN
3.40.50.10.060.021.00.000	Debiti verso Aziende Socio-Sanitarie Territoriali della Regione	SAN	fattura	2,02E+11	20/1/2017	SALDO SCREENING MAMMOG. 1 LIV. DICEMBRE 2016	721	0	721		SAN
3.40.50.10.060.021.00.000	Debiti verso Aziende Socio-Sanitarie Territoriali della Regione	SAN	fattura	2,02E+11	20/1/2017	SALDO SCREENING MAMMOG. 1 LIV. DICEMBRE 2016	721	8	721		SAN
3.40.50.10.060.021.00.000	Debiti verso Aziende Socio-Sanitarie Territoriali della Regione	SAN	fattura	2,02E+11	20/1/2017	SALDO SCREENING MAMMOG. 1 LIV. DICEMBRE 2016	721	0	721		SAN
3.40.50.10.060.021.00.000	Debiti verso Aziende Socio-Sanitarie Territoriali della Regione	SAN	fattura	2,02E+11	20/1/2017	SALDO SCREENING CERV.UTERINA DICEMBRE 2016	721	0	721		SAN
3.40.50.10.060.021.00.000	Debiti verso Aziende Socio-Sanitarie Territoriali della Regione	SAN	fattura	2,02E+11	20/1/2017	SALDO SCREENING CERV.UTERINA DICEMBRE 2016	721	8	721		SAN
3.40.50.10.060.021.00.000	Debiti verso Aziende Socio-Sanitarie Territoriali della Regione	SAN	fattura	2,02E+11	20/1/2017	SALDO SCREENING CERV.UTERINA DICEMBRE 2016	721	0	721		SAN
3.40.50.10.060.021.00.000	Debiti verso Aziende Socio-Sanitarie Territoriali della Regione	SAN	fattura	2,02E+11	20/1/2017	SALDO SCREENING CERV.UTERINA DICEMBRE 2016	721	2	721		SAN
3.40.50.10.060.021.00.000	Debiti verso Aziende Socio-Sanitarie Territoriali della Regione	SAN	fattura	2,02E+11	20/1/2017	SALDO SCREENING CERV.UTERINA DICEMBRE 2016	721	0	721		SAN
3.40.50.10.060.021.00.000	Debiti verso Aziende Socio-Sanitarie Territoriali della Regione	SAN	fattura	2,02E+11	20/1/2017	SALDO SCREENING CERV.UTERINA DICEMBRE 2016	721	1	721		SAN
3.40.50.10.060.021.00.000	Debiti verso Aziende Socio-Sanitarie Territoriali della Regione	SAN	fattura	2,02E+11	20/1/2017	SALDO SCREENING CERV.UTERINA DICEMBRE 2016	721	0	721		SAN
3.40.50.10.060.021.00.000	Debiti verso Aziende Socio-Sanitarie Territoriali della Regione	SAN	fattura	2,02E+11	20/1/2017	SALDO SCREENING CERV.UTERINA DICEMBRE 2016	721	7	721		SAN
3.40.50.10.060.021.00.000	Debiti verso Aziende Socio-Sanitarie Territoriali della Regione	SAN	fattura	2,02E+11	20/1/2017	SALDO SCREENING CERV.UTERINA DICEMBRE 2016	721	0	721		SAN
3.40.50.10.060.021.00.000	Debiti verso Aziende Socio-Sanitarie Territoriali della Regione	SAN	fattura	2,02E+11	20/1/2017	SALDO SCREENING CERV.UTERINA DICEMBRE 2016	721	5	721		SAN
3.40.50.10.060.021.00.000	Debiti verso Aziende Socio-Sanitarie Territoriali della Regione	SAN	fattura	2,02E+11	20/1/2017	SALDO SCREENING CERV.UTERINA DICEMBRE 2016	721	0	721		SAN
3.40.50.10.060.021.00.000	Debiti verso Aziende Socio-Sanitarie Territoriali della Regione	SAN	fattura	2,02E+11	20/1/2017	SALDO SCREENING CERV.UTERINA DICEMBRE 2016	721	4	721		SAN
3.40.50.10.060.021.00.000	Debiti verso Aziende Socio-Sanitarie Territoriali della Regione	SAN	fattura	2,02E+11	20/1/2017	SALDO SCREENING CERV.UTERINA DICEMBRE 2016	721	0	721		SAN
3.40.50.10.060.021.00.000	Debiti verso Aziende Socio-Sanitarie Territoriali della Regione	SAN	fattura	2,02E+11	20/1/2017	SALDO SCREENING CERV.UTERINA DICEMBRE 2016	721	0	721		SAN
3.40.50.10.060.021.00.000	Debiti verso Aziende Socio-Sanitarie Territoriali della Regione	SAN	fattura	2,02E+11	20/1/2017	SALDO SCREENING CERV.UTERINA DICEMBRE 2016	721	0	721		SAN
3.40.50.10.060.021.00.000	Debiti verso Aziende Socio-Sanitarie Territoriali della Regione	SAN	fattura	2,02E+11	20/1/2017	SALDO SCREENING CERV.UTERINA DICEMBRE 2016	721	2	721		SAN
3.40.50.10.060.021.00.000	Debiti verso Aziende Socio-Sanitarie Territoriali della Regione	SAN	fattura	2,02E+11	20/1/2017	SALDO SCREENING CERV.UTERINA DICEMBRE 2016	721	0	721		SAN
3.40.50.10.060.021.00.000	Debiti verso Aziende Socio-Sanitarie Territoriali della Regione	SAN	fattura	2,02E+11	22/2/2017	SALDO 46/SAN 4.TRIM. 2016-ASSTCIVILI	721	362	721		SAN
3.40.50.10.060.021.00.000	Debiti verso Aziende Socio-Sanitarie Territoriali della Regione	SAN	fattura	2,02E+11	22/2/2017	AMB. X CESSIONE SANGUE/EMODERIV GENNAIO 2017	721	0	721		SAN
3.40.50.10.060.021.00.000	Debiti verso Aziende Socio-Sanitarie Territoriali della Regione	SAN	fattura	2,02E+11	22/2/2017	AMB. X CESSIONE SANGUE/EMODERIV GENNAIO 2017	721	11	721		SAN
3.40.50.10.060.021.00.000	Debiti verso Aziende Socio-Sanitarie Territoriali della Regione	SAN	fattura	2,02E+11	23/2/2017	AMB. X MEDICINA PREVENTIVA 12/2016 ASST CIVILI	721	0	721		SAN
3.40.50.10.060.021.00.000	Debiti verso Aziende Socio-Sanitarie Territoriali della Regione	SAN	fattura	2,02E+11	27/2/2017	SALDO DRG DICEMBRE 2016 ASST CIVILI	721	0	721		SAN
3.40.50.10.060.021.00.000	Debiti verso Aziende Socio-Sanitarie Territoriali della Regione	SAN	fattura	2,02E+11	27/2/2017	SALDO DRG DICEMBRE 2016 ASST CIVILI	721	374	721		SAN
3.40.50.10.060.021.00.000	Debiti verso Aziende Socio-Sanitarie Territoriali della Regione	SAN	fattura	2,02E+11	27/2/2017	SALDO DRG F.R. DICEMBRE 2016 ASST CIVILI	721	0	721		SAN
3.40.50.10.060.021.00.000	Debiti verso Aziende Socio-Sanitarie Territoriali della Regione	SAN	fattura	2,02E+11	27/2/2017	SALDO DRG F.R. DICEMBRE 2016 ASST CIVILI	721	222	721		SAN
3.40.50.10.060.021.00.000	Debiti verso Aziende Socio-Sanitarie Territoriali della Regione	SAN	fattura	2,02E+11	27/2/2017	SALDO SUB-ACUTI DICEMBRE 2016 ASST CIVILI	721	75	721		SAN
3.40.50.10.060.021.00.000	Debiti verso Aziende Socio-Sanitarie Territoriali della Regione	SAN	fattura	2,02E+11	27/2/2017	SALDO SUB-ACUTI DICEMBRE 2016 ASST CIVILI	721	0	721		SAN
3.40.50.10.060.021.00.000	Debiti verso Aziende Socio-Sanitarie Territoriali della Regione	SAN	fattura	2,02E+11	27/2/2017	SALDO DRG MAGG.TARIFF.DICEMBRE 2016 ASST CIVILI	721	2.009	721		SAN
3.40.50.10.060.021.00.000	Debiti verso Aziende Socio-Sanitarie Territoriali della Regione	SAN	fattura	2,02E+11	27/2/2017	SALDO DRG MAGG.TARIFF.DICEMBRE 2016 ASST CIVILI	721	0	721		SAN
3.40.50.10.060.021.00.000	Debiti verso Aziende Socio-Sanitarie Territoriali della Regione	SAN	fattura	2,02E+11	28/2/2017	SALDO SCREENING MAMMOG. 1 LIV. DICEMBRE 2016	721	0	721		SAN
3.40.50.10.060.021.00.000	Debiti verso Aziende Socio-Sanitarie Territoriali della Regione	SAN	fattura	2,02E+11	2/3/2017	SALDO NPI DICEMBRE 2016 ASST CIVILI	721	93	721		SAN

3.40.50.10.060.021.00.000	Debiti verso Aziende Socio-Sanitarie Territoriali della Regione	SAN	fattura	2,02E+11	14/3/2017	AMB. X CESSIONE SANGUE/EMOCOMP. FEBBRAIO 2017	721	0	721		SAN
3.40.50.10.060.021.00.000	Debiti verso Aziende Socio-Sanitarie Territoriali della Regione	SAN	fattura	2,02E+11	14/3/2017	AMB. X CESSIONE SANGUE/EMOCOMP. FEBBRAIO 2017	721	10	721		SAN
3.40.50.10.060.021.00.000	Debiti verso Aziende Socio-Sanitarie Territoriali della Regione	SAN	fattura	2,02E+11	12/4/2017	AMB. X CESSIONE SANGUE MARZO 2017	721	0	721		SAN
3.40.50.10.060.021.00.000	Debiti verso Aziende Socio-Sanitarie Territoriali della Regione	SAN	fattura	2,02E+11	12/4/2017	AMB. X CESSIONE SANGUE MARZO 2017	721	10	721		SAN
3.40.50.10.060.021.00.000	Debiti verso Aziende Socio-Sanitarie Territoriali della Regione	SAN	fattura	2,02E+11	13/4/2017	AMB. X PREVENZIONE PNEUMOL. MARZO 2017	721	0	721		SAN
3.40.50.10.060.021.00.000	Debiti verso Aziende Socio-Sanitarie Territoriali della Regione	SAN	fattura	2,02E+11	2/5/2017	VALIDATO SCREENING ANNO 2016-ASST CIVILI	721	1	721		SAN
3.40.50.10.060.021.00.000	Debiti verso Aziende Socio-Sanitarie Territoriali della Regione	SAN	fattura	2,02E+11	2/5/2017	VALIDATO SCREENING ANNO 2016-ASST CIVILI	721	0	721		SAN
3.40.50.10.060.021.00.000	Debiti verso Aziende Socio-Sanitarie Territoriali della Regione	SAN	nota di credito	2,02E+11	3/5/2017	VALIDATO SCREENING ANNO 2016-ASST CIVILI	721	0	721		SAN
3.40.50.10.060.021.00.000	Debiti verso Aziende Socio-Sanitarie Territoriali della Regione	SAN	fattura	2,02E+11	5/5/2017	SALDO RICOV/MAGG.TARIFFARIE FEBBRAIO 2017	721	0	721		SAN
3.40.50.10.060.021.00.000	Debiti verso Aziende Socio-Sanitarie Territoriali della Regione	SAN	fattura	2,02E+11	5/5/2017	SALDO RICOV/MAGG.TARIFFARIE FEBBRAIO 2017	721	328	721		SAN
3.40.50.10.060.021.00.000	Debiti verso Aziende Socio-Sanitarie Territoriali della Regione	SAN	fattura	2,02E+11	9/5/2017	VALIDATO FARMAC FILE F CARCERI 2016 ASST CIVILI	721	0	721		SAN
3.40.50.10.060.021.00.000	Debiti verso Aziende Socio-Sanitarie Territoriali della Regione	SAN	fattura	2,02E+11	9/5/2017	VALIDATO FARMAC FILE F CARCERI 2016 ASST CIVILI	721	10	721		SAN
3.40.50.10.060.021.00.000	Debiti verso Aziende Socio-Sanitarie Territoriali della Regione	SAN	fattura	2,02E+11	9/5/2017	VALIDATO FARMAC FILE F ANNO 2016 ASST CIVILI	721	4.537	721		SAN
3.40.50.10.060.021.00.000	Debiti verso Aziende Socio-Sanitarie Territoriali della Regione	SAN	fattura	2,02E+11	9/5/2017	VALIDATO FARMAC FILE F ANNO 2016 ASST CIVILI	721	0	721		SAN
3.40.50.10.060.021.00.000	Debiti verso Aziende Socio-Sanitarie Territoriali della Regione	SAN	nota di credito	2,02E+11	9/5/2017	VALIDATO FARMAC FILE F ANNO 2016 ASST CIVILI	721	0	721		SAN
3.40.50.10.060.021.00.000	Debiti verso Aziende Socio-Sanitarie Territoriali della Regione	SAN	nota di credito	2,02E+11	9/5/2017	VALIDATO FARMAC FILE F ANNO 2016 ASST CIVILI	721	-16.621	721		SAN
3.40.50.10.060.021.00.000	Debiti verso Aziende Socio-Sanitarie Territoriali della Regione	SAN	nota di credito	2,02E+11	9/5/2017	VALIDATO FARMAC FILE F ANNO 2016 ASST CIVILI	721	-265	721		SAN
3.40.50.10.060.021.00.000	Debiti verso Aziende Socio-Sanitarie Territoriali della Regione	SAN	fattura	2,02E+11	9/5/2017	VALIDATO FARMAC 1 CICLO ANNO 2016 ASST CIVILI	721	0	721		SAN
3.40.50.10.060.021.00.000	Debiti verso Aziende Socio-Sanitarie Territoriali della Regione	SAN	fattura	2,02E+11	9/5/2017	VALIDATO FARMAC 1 CICLO ANNO 2016 ASST CIVILI	721	16	721		SAN
3.40.50.10.060.021.00.000	Debiti verso Aziende Socio-Sanitarie Territoriali della Regione	SAN	nota di credito	2,02E+11	9/5/2017	VALIDATO FARMAC 1 CICLO ANNO 2016 ASST CIVILI	721	0	721		SAN
3.40.50.10.060.021.00.000	Debiti verso Aziende Socio-Sanitarie Territoriali della Regione	SAN	nota di credito	2,02E+11	9/5/2017	VALIDATO FARMAC 1 CICLO ANNO 2016 ASST CIVILI	721	0	721		SAN
3.40.50.10.060.021.00.000	Debiti verso Aziende Socio-Sanitarie Territoriali della Regione	SAN	fattura	2,02E+11	9/5/2017	VALIDATO SUB-ACUTI ANNO 2016 ASST CIVILI	721	0	721		SAN
3.40.50.10.060.021.00.000	Debiti verso Aziende Socio-Sanitarie Territoriali della Regione	SAN	fattura	2,02E+11	9/5/2017	VALIDATO SUB-ACUTI ANNO 2016 ASST CIVILI	721	0	721		SAN
3.40.50.10.060.021.00.000	Debiti verso Aziende Socio-Sanitarie Territoriali della Regione	SAN	fattura	2,02E+11	9/5/2017	PROGETTO NPI ADHD ANNO 2016-ASSTCIVILI	721	795	721		SAN
3.40.50.10.060.021.00.000	Debiti verso Aziende Socio-Sanitarie Territoriali della Regione	SAN	fattura	2,02E+11	9/5/2017	PROGETTO NPI ADHD ANNO 2016-ASSTCIVILI	721	0	721		SAN
3.40.50.10.060.021.00.000	Debiti verso Aziende Socio-Sanitarie Territoriali della Regione	SAN	fattura	2,02E+11	9/5/2017	VALIDATO PROG.MENT.TR9/10/11 2016 ASST CIVILI	721	267	721		SAN
3.40.50.10.060.021.00.000	Debiti verso Aziende Socio-Sanitarie Territoriali della Regione	SAN	fattura	2,02E+11	9/5/2017	VALIDATO PROG.MENT.TR9/10/11 2016 ASST CIVILI	721	0	721		SAN
3.40.50.10.060.021.00.000	Debiti verso Aziende Socio-Sanitarie Territoriali della Regione	SAN	fattura	2,02E+11	9/5/2017	VALIDATO 46/SAN ANNO 2016 ASST CIVILI	721	251	721		SAN
3.40.50.10.060.021.00.000	Debiti verso Aziende Socio-Sanitarie Territoriali della Regione	SAN	fattura	2,02E+11	9/5/2017	VALIDATO 46/SAN ANNO 2016 ASST CIVILI	721	0	721		SAN
3.40.50.10.060.021.00.000	Debiti verso Aziende Socio-Sanitarie Territoriali della Regione	SAN	fattura	2,02E+11	9/5/2017	VALIDATO 28/SAN/NAT ANNO 2016 ASST CIVILI	721	90	721		SAN
3.40.50.10.060.021.00.000	Debiti verso Aziende Socio-Sanitarie Territoriali della Regione	SAN	fattura	2,02E+11	10/5/2017	VALIDATO 28/SAN ANNO 2016 ASST CIVILI	721	1	721		SAN
3.40.50.10.060.021.00.000	Debiti verso Aziende Socio-Sanitarie Territoriali della Regione	SAN	fattura	2,02E+11	10/5/2017	VALIDATO 28/SAN ANNO 2016 ASST CIVILI	721	0	721		SAN
3.40.50.10.060.021.00.000	Debiti verso Aziende Socio-Sanitarie Territoriali della Regione	SAN	fattura	2,02E+11	10/5/2017	VALIDATO 28/SAN ANNO 2016 ASST CIVILI	721	0	721		SAN
3.40.50.10.060.021.00.000	Debiti verso Aziende Socio-Sanitarie Territoriali della Regione	SAN	fattura	2,02E+11	10/5/2017	VALIDATO 28/SAN ANNO 2016 ASST CIVILI	721	1	721		SAN
3.40.50.10.060.021.00.000	Debiti verso Aziende Socio-Sanitarie Territoriali della Regione	SAN	fattura	2,02E+11	11/5/2017	VALIDATO DRG ANNO 2016 ASST CIVILI	721	0	721		SAN
3.40.50.10.060.021.00.000	Debiti verso Aziende Socio-Sanitarie Territoriali della Regione	SAN	fattura	2,02E+11	11/5/2017	VALIDATO DRG ANNO 2016 ASST CIVILI	721	182	721		SAN

PUBBLICA

3.40.50.10.060.021.00.000	Debiti verso Aziende Socio-Sanitarie Territoriali della Regione	SAN	fattura	2,02E+11	11/5/2017	VALIDATO DRG ANNO 2016 ASST CIVILI	721	0	721		SAN
3.40.50.10.060.021.00.000	Debiti verso Aziende Socio-Sanitarie Territoriali della Regione	SAN	fattura	2,02E+11	11/5/2017	VALIDATO DRG ANNO 2016 ASST CIVILI	721	315	721		SAN
3.40.50.10.060.021.00.000	Debiti verso Aziende Socio-Sanitarie Territoriali della Regione	SAN	nota di credito	2,02E+11	11/5/2017	VALID. DRG/MAGG TARIFF ANNO 2016 ASST CIVILI	721	0	721		SAN
3.40.50.10.060.021.00.000	Debiti verso Aziende Socio-Sanitarie Territoriali della Regione	SAN	nota di credito	2,02E+11	11/5/2017	VALID. DRG/MAGG TARIFF ANNO 2016 ASST CIVILI	721	-251	721		SAN
3.40.50.10.060.021.00.000	Debiti verso Aziende Socio-Sanitarie Territoriali della Regione	SAN	nota di credito	2,02E+11	11/5/2017	VALIDATO FARMAC FILE F ANNO 2016 ASST CIVILI	721	-7.580	721		SAN
3.40.50.10.060.021.00.000	Debiti verso Aziende Socio-Sanitarie Territoriali della Regione	SAN	nota di credito	2,02E+11	11/5/2017	VALIDATO FARMAC FILE F ANNO 2016 ASST CIVILI	721	0	721		SAN
3.40.50.10.060.021.00.000	Debiti verso Aziende Socio-Sanitarie Territoriali della Regione	SAN	fattura	2,02E+11	11/5/2017	VALID. FARMAC DOPPIO CANALE 2016 ASST CIVILI	721	0	721		SAN
3.40.50.10.060.021.00.000	Debiti verso Aziende Socio-Sanitarie Territoriali della Regione	SAN	fattura	2,02E+11	11/5/2017	VALID. FARMAC DOPPIO CANALE 2016 ASST CIVILI	721	414	721		SAN
3.40.50.10.060.021.00.000	Debiti verso Aziende Socio-Sanitarie Territoriali della Regione	SAN	fattura	2,02E+11	11/5/2017	VALID. FARMAC DOPPIO CANALE 2016 ASST CIVILI	721	47	721		SAN
3.40.50.10.060.021.00.000	Debiti verso Aziende Socio-Sanitarie Territoriali della Regione	SAN	fattura	2,02E+11	11/5/2017	VALID. FARMAC DOPPIO CANALE 2016 ASST CIVILI	721	0	721		SAN
3.40.50.10.060.021.00.000	Debiti verso Aziende Socio-Sanitarie Territoriali della Regione	SAN	fattura	2,02E+11	11/5/2017	VALID. FARMAC DOPPIO CANALE 2016 ASST CIVILI	721	10	721		SAN
3.40.50.10.060.021.00.000	Debiti verso Aziende Socio-Sanitarie Territoriali della Regione	SAN	fattura	2,02E+11	11/5/2017	VALIDATO FARMAC HCV ANNO 2016 ASST CIVILI	721	7.524	721		SAN
3.40.50.10.060.021.00.000	Debiti verso Aziende Socio-Sanitarie Territoriali della Regione	SAN	fattura	2,02E+11	11/5/2017	VALIDATO FARMAC HCV ANNO 2016 ASST CIVILI	721	56	721		SAN
3.40.50.10.060.021.00.000	Debiti verso Aziende Socio-Sanitarie Territoriali della Regione	SAN	fattura	2,02E+11	11/5/2017	VALIDATO FARMAC HCV ANNO 2016 ASST CIVILI	721	0	721		SAN
3.40.50.10.060.021.00.000	Debiti verso Aziende Socio-Sanitarie Territoriali della Regione	SAN	fattura	2,02E+11	11/5/2017	VALID. FARMAC DOPPIO CANALE 2016 ASST CIVILI	721	0	721		SAN
3.40.50.10.060.021.00.000	Debiti verso Aziende Socio-Sanitarie Territoriali della Regione	SAN	fattura	2,02E+11	11/5/2017	VALID. FARMAC DOPPIO CANALE 2016 ASST CIVILI	721	10	721		SAN
3.40.50.10.060.021.00.000	Debiti verso Aziende Socio-Sanitarie Territoriali della Regione	SAN	fattura	2,02E+11	16/5/2017	AMB. X CESSIONE SANGUE/EMOCOMP. APRILE 2017	721	10	721		SAN
3.40.50.10.060.021.00.000	Debiti verso Aziende Socio-Sanitarie Territoriali della Regione	SAN	fattura	2,02E+11	16/5/2017	AMB. X CESSIONE SANGUE/EMOCOMP. APRILE 2017	721	0	721		SAN
3.40.50.10.060.021.00.000	Debiti verso Aziende Socio-Sanitarie Territoriali della Regione	SAN	fattura	2,02E+11	24/5/2017	SALDO DRG/MAGGIORAZ.TARIFFARIE MARZO 2017	721	328	721		SAN
3.40.50.10.060.021.00.000	Debiti verso Aziende Socio-Sanitarie Territoriali della Regione	SAN	fattura	2,02E+11	24/5/2017	SALDO DRG/MAGGIORAZ.TARIFFARIE MARZO 2017	721	0	721		SAN
3.40.50.10.060.021.00.000	Debiti verso Aziende Socio-Sanitarie Territoriali della Regione	SAN	fattura	2,02E+11	12/6/2017	SALDO FARMACI HCV MAGGIO 2017	721	3.960	721		SAN
3.40.50.10.060.021.00.000	Debiti verso Aziende Socio-Sanitarie Territoriali della Regione	SAN	fattura	2,02E+11	12/6/2017	SALDO FARMACI HCV MAGGIO 2017	721	0	721		SAN
3.40.50.10.060.021.00.000	Debiti verso Aziende Socio-Sanitarie Territoriali della Regione	SAN	fattura	2,02E+11	12/6/2017	SALDO FARMACI HCV MAGGIO 2017	721	15	721		SAN
3.40.50.10.060.021.00.000	Debiti verso Aziende Socio-Sanitarie Territoriali della Regione	SAN	fattura	2,02E+11	13/6/2017	AMB. X CESSIONE SANGUE MAGGIO 2017	721	0	721		SAN
3.40.50.10.060.021.00.000	Debiti verso Aziende Socio-Sanitarie Territoriali della Regione	SAN	fattura	2,02E+11	13/6/2017	AMB. X CESSIONE SANGUE MAGGIO 2017	721	12	721		SAN
3.40.50.10.060.021.00.000	Debiti verso Aziende Socio-Sanitarie Territoriali della Regione	SAN	fattura	2,02E+11	14/6/2017	SALDO MAGG.TARIFFARIE APRILE 2017	721	328	721		SAN
3.40.50.10.060.021.00.000	Debiti verso Aziende Socio-Sanitarie Territoriali della Regione	SAN	fattura	2,02E+11	14/6/2017	SALDO MAGG.TARIFFARIE APRILE 2017	721	0	721		SAN
3.40.50.10.060.021.00.000	Debiti verso Aziende Socio-Sanitarie Territoriali della Regione	SAN	fattura	2,02E+11	10/7/2017	SALDO FARMACI HCV GIUGNO 2017	721	3.852	721		SAN
3.40.50.10.060.021.00.000	Debiti verso Aziende Socio-Sanitarie Territoriali della Regione	SAN	fattura	2,02E+11	10/7/2017	SALDO FARMACI HCV GIUGNO 2017	721	0	721		SAN
3.40.50.10.060.021.00.000	Debiti verso Aziende Socio-Sanitarie Territoriali della Regione	SAN	fattura	2,02E+11	10/7/2017	AMB. X CESSIONE SANGUE GIUGNO 2017	721	11	721		SAN
3.40.50.10.060.021.00.000	Debiti verso Aziende Socio-Sanitarie Territoriali della Regione	SAN	fattura	2,02E+11	10/7/2017	AMB. X CESSIONE SANGUE GIUGNO 2017	721	0	721		SAN
3.40.50.10.060.021.00.000	Debiti verso Aziende Socio-Sanitarie Territoriali della Regione	SAN	fattura	2,02E+11	11/7/2017	AMB. X PREVENZIONE PNEUMOLOGICA GIUGNO 2017	721	0	721		SAN
3.40.50.10.060.021.00.000	Debiti verso Aziende Socio-Sanitarie Territoriali della Regione	SAN	fattura	2,02E+11	12/7/2017	SALDO MAGGIORAZ.TARIFFARIE MAGGIO 2017	721	328	721		SAN
3.40.50.10.060.021.00.000	Debiti verso Aziende Socio-Sanitarie Territoriali della Regione	SAN	fattura	2,02E+11	12/7/2017	SALDO MAGGIORAZ.TARIFFARIE MAGGIO 2017	721	0	721		SAN
3.40.50.10.060.021.00.000	Debiti verso Aziende Socio-Sanitarie Territoriali della Regione	SAN	fattura	2,02E+11	8/8/2017	SALDO DRG/MAGG.TARIFFARIE GIUGNO 2017	721	328	721		SAN
3.40.50.10.060.021.00.000	Debiti verso Aziende Socio-Sanitarie Territoriali della Regione	SAN	fattura	2,02E+11	8/8/2017	SALDO DRG/MAGG.TARIFFARIE GIUGNO 2017	721	0	721		SAN

PUBBLICA

3.40.50.10.060.021.00.000	Debiti verso Aziende Socio-Sanitarie Territoriali della Regione	SAN	fattura	2,02E+11	8/8/2017	SALDO FARMAC HCV LUGLIO 2017	721	3.403	721		SAN
3.40.50.10.060.021.00.000	Debiti verso Aziende Socio-Sanitarie Territoriali della Regione	SAN	fattura	2,02E+11	8/8/2017	SALDO FARMAC HCV LUGLIO 2017	721	0	721		SAN
3.40.50.10.060.021.00.000	Debiti verso Aziende Socio-Sanitarie Territoriali della Regione	SAN	fattura	2,02E+11	9/8/2017	AMB. X CESSIONE EMO/SANGUE LUGLIO 2017	721	0	721		SAN
3.40.50.10.060.021.00.000	Debiti verso Aziende Socio-Sanitarie Territoriali della Regione	SAN	fattura	2,02E+11	9/8/2017	AMB. X CESSIONE EMO/SANGUE LUGLIO 2017	721	10	721		SAN
3.40.50.10.060.021.00.000	Debiti verso Aziende Socio-Sanitarie Territoriali della Regione	SAN	fattura	2,02E+11	11/9/2017	SALDO DRG/MAGGIORAZ.TARIFFARIE LUGLIO 2017	721	328	721		SAN
3.40.50.10.060.021.00.000	Debiti verso Aziende Socio-Sanitarie Territoriali della Regione	SAN	fattura	2,02E+11	11/9/2017	SALDO DRG/MAGGIORAZ.TARIFFARIE LUGLIO 2017	721	0	721		SAN
3.40.50.10.060.021.00.000	Debiti verso Aziende Socio-Sanitarie Territoriali della Regione	SAN	fattura	2,02E+11	11/9/2017	SALDO FARMAC FILE F AGOSTO 2017	721	834	721		SAN
3.40.50.10.060.021.00.000	Debiti verso Aziende Socio-Sanitarie Territoriali della Regione	SAN	fattura	2,02E+11	11/9/2017	SALDO FARMAC FILE F AGOSTO 2017	721	0	721		SAN
3.40.50.10.060.021.00.000	Debiti verso Aziende Socio-Sanitarie Territoriali della Regione	SAN	fattura	2,02E+11	11/9/2017	SALDO FARMAC FILE F AGOSTO 2017	721	175	721		SAN
3.40.50.10.060.021.00.000	Debiti verso Aziende Socio-Sanitarie Territoriali della Regione	SAN	fattura	2,02E+11	11/9/2017	SALDO FARMAC HCV AGOSTO 2017	721	0	721		SAN
3.40.50.10.060.021.00.000	Debiti verso Aziende Socio-Sanitarie Territoriali della Regione	SAN	fattura	2,02E+11	11/9/2017	SALDO FARMAC HCV AGOSTO 2017	721	4.333	721		SAN
3.40.50.10.060.021.00.000	Debiti verso Aziende Socio-Sanitarie Territoriali della Regione	SAN	fattura	2,02E+11	12/9/2017	AMB. X CESSIONE EMO/SANGUE AGOSTO 2017	721	13	721		SAN
3.40.50.10.060.021.00.000	Debiti verso Aziende Socio-Sanitarie Territoriali della Regione	SAN	fattura	2,02E+11	12/9/2017	AMB. X CESSIONE EMO/SANGUE AGOSTO 2017	721	0	721		SAN
3.40.50.10.060.021.00.000	Debiti verso Aziende Socio-Sanitarie Territoriali della Regione	SAN	fattura	2,02E+11	9/10/2017	SALDO FARMAC FILE F SETTEMBRE 2017	721	8.415	721		SAN
3.40.50.10.060.021.00.000	Debiti verso Aziende Socio-Sanitarie Territoriali della Regione	SAN	fattura	2,02E+11	9/10/2017	SALDO FARMAC FILE F SETTEMBRE 2017	721	0	721		SAN
3.40.50.10.060.021.00.000	Debiti verso Aziende Socio-Sanitarie Territoriali della Regione	SAN	fattura	2,02E+11	9/10/2017	SALDO FARMAC FILE F SETTEMBRE 2017	721	199	721		SAN
3.40.50.10.060.021.00.000	Debiti verso Aziende Socio-Sanitarie Territoriali della Regione	SAN	fattura	2,02E+11	9/10/2017	SALDO FARMAC HCV SETTEMBRE 2017	721	2.952	721		SAN
3.40.50.10.060.021.00.000	Debiti verso Aziende Socio-Sanitarie Territoriali della Regione	SAN	fattura	2,02E+11	9/10/2017	SALDO FARMAC HCV SETTEMBRE 2017	721	0	721		SAN
3.40.50.10.060.021.00.000	Debiti verso Aziende Socio-Sanitarie Territoriali della Regione	SAN	fattura	2,02E+11	9/10/2017	SALDO FARMAC FILE F CARCERI SETTEMBRE 2017	721	22	721		SAN
3.40.50.10.060.021.00.000	Debiti verso Aziende Socio-Sanitarie Territoriali della Regione	SAN	fattura	2,02E+11	9/10/2017	SALDO FARMAC FILE F CARCERI SETTEMBRE 2017	721	0	721		SAN
3.40.50.10.060.021.00.000	Debiti verso Aziende Socio-Sanitarie Territoriali della Regione	SAN	fattura	2,02E+11	9/10/2017	SALDO FARMAC 1 CICLO SETTEMBRE 2017	721	9	721		SAN
3.40.50.10.060.021.00.000	Debiti verso Aziende Socio-Sanitarie Territoriali della Regione	SAN	fattura	2,02E+11	9/10/2017	SALDO FARMAC 1 CICLO SETTEMBRE 2017	721	5	721		SAN
3.40.50.10.060.021.00.000	Debiti verso Aziende Socio-Sanitarie Territoriali della Regione	SAN	fattura	2,02E+11	9/10/2017	SALDO FARMAC 1 CICLO SETTEMBRE 2017	721	0	721		SAN
3.40.50.10.060.021.00.000	Debiti verso Aziende Socio-Sanitarie Territoriali della Regione	SAN	fattura	2,02E+11	9/10/2017	SALDO FARMAC DOPPIO CANALE SETTEMBRE 2017	721	43	721		SAN
3.40.50.10.060.021.00.000	Debiti verso Aziende Socio-Sanitarie Territoriali della Regione	SAN	fattura	2,02E+11	9/10/2017	SALDO FARMAC DOPPIO CANALE SETTEMBRE 2017	721	1.808	721		SAN
3.40.50.10.060.021.00.000	Debiti verso Aziende Socio-Sanitarie Territoriali della Regione	SAN	fattura	2,02E+11	9/10/2017	SALDO FARMAC DOPPIO CANALE SETTEMBRE 2017	721	0	721		SAN
3.40.50.10.060.021.00.000	Debiti verso Aziende Socio-Sanitarie Territoriali della Regione	SAN	fattura	2,02E+11	10/10/2017	AMB. X CESSIONE EMO/SANGUE SETTEMBRE 2017	721	9	721		SAN
3.40.50.10.060.021.00.000	Debiti verso Aziende Socio-Sanitarie Territoriali della Regione	SAN	fattura	2,02E+11	10/10/2017	AMB. X CESSIONE EMO/SANGUE SETTEMBRE 2017	721	0	721		SAN
3.40.50.10.060.021.00.000	Debiti verso Aziende Socio-Sanitarie Territoriali della Regione	SAN	fattura	2,02E+11	10/10/2017	AMB. X MEDICINA PREVENTIVA SETTEMBRE 2017	721	0	721		SAN
3.40.50.10.060.021.00.000	Debiti verso Aziende Socio-Sanitarie Territoriali della Regione	SAN	nota di credito	2,02E+11	13/10/2017	SALDO FARMAC HCV RETTIFICA GENNAIO/SETTEMBRE 2017	721	-23.050	721		SAN
3.40.50.10.060.021.00.000	Debiti verso Aziende Socio-Sanitarie Territoriali della Regione	SAN	nota di credito	2,02E+11	13/10/2017	SALDO FARMAC HCV RETTIFICA GENNAIO/SETTEMBRE 2017	721	0	721		SAN
3.40.50.10.060.021.00.000	Debiti verso Aziende Socio-Sanitarie Territoriali della Regione	SAN	fattura	2,02E+11	25/10/2017	SALDO DRG/MAGGIORAZ.TARIFFARIE AGOSTO 2017	721	0	721		SAN
3.40.50.10.060.021.00.000	Debiti verso Aziende Socio-Sanitarie Territoriali della Regione	SAN	fattura	2,02E+11	25/10/2017	SALDO DRG/MAGGIORAZ.TARIFFARIE AGOSTO 2017	721	328	721		SAN
3.40.50.10.060.021.00.000	Debiti verso Aziende Socio-Sanitarie Territoriali della Regione	SAN	fattura	2,02E+11	10/11/2017	SALDO FARMAC FILE F OTTOBRE 2017	721	7.656	721		SAN
3.40.50.10.060.021.00.000	Debiti verso Aziende Socio-Sanitarie Territoriali della Regione	SAN	fattura	2,02E+11	10/11/2017	SALDO FARMAC FILE F OTTOBRE 2017	721	743	721		SAN
3.40.50.10.060.021.00.000	Debiti verso Aziende Socio-Sanitarie Territoriali della Regione	SAN	fattura	2,02E+11	10/11/2017	SALDO FARMAC FILE F OTTOBRE 2017	721	225	721		SAN

PUBBLICA

3.40.50.10.060.021.00.000	Debiti verso Aziende Socio-Sanitarie Territoriali della Regione	SAN	fattura	2,02E+11	10/11/2017	SALDO FARMAC FILE F OTTOBRE 2017	721	0	721		SAN
3.40.50.10.060.021.00.000	Debiti verso Aziende Socio-Sanitarie Territoriali della Regione	SAN	fattura	2,02E+11	10/11/2017	SALDO FARMAC. HCV OTTOBRE 2017	721	0	721		SAN
3.40.50.10.060.021.00.000	Debiti verso Aziende Socio-Sanitarie Territoriali della Regione	SAN	fattura	2,02E+11	10/11/2017	SALDO FARMAC. HCV OTTOBRE 2017	721	3.951	721		SAN
3.40.50.10.060.021.00.000	Debiti verso Aziende Socio-Sanitarie Territoriali della Regione	SAN	fattura	2,02E+11	10/11/2017	SALDO FARMAC. HCV OTTOBRE 2017	721	7	721		SAN
3.40.50.10.060.021.00.000	Debiti verso Aziende Socio-Sanitarie Territoriali della Regione	SAN	fattura	2,02E+11	10/11/2017	SALDO FARMAC CARCERI OTTOBRE 2017	721	38	721		SAN
3.40.50.10.060.021.00.000	Debiti verso Aziende Socio-Sanitarie Territoriali della Regione	SAN	fattura	2,02E+11	10/11/2017	SALDO FARMAC CARCERI OTTOBRE 2017	721	0	721		SAN
3.40.50.10.060.021.00.000	Debiti verso Aziende Socio-Sanitarie Territoriali della Regione	SAN	fattura	2,02E+11	10/11/2017	SALDO FARMAC PRIMOCICLO OTTOBRE 2017	721	7	721		SAN
3.40.50.10.060.021.00.000	Debiti verso Aziende Socio-Sanitarie Territoriali della Regione	SAN	fattura	2,02E+11	10/11/2017	SALDO FARMAC PRIMOCICLO OTTOBRE 2017	721	0	721		SAN
3.40.50.10.060.021.00.000	Debiti verso Aziende Socio-Sanitarie Territoriali della Regione	SAN	fattura	2,02E+11	10/11/2017	SALDO FARMAC PRIMOCICLO OTTOBRE 2017	721	4	721		SAN
3.40.50.10.060.021.00.000	Debiti verso Aziende Socio-Sanitarie Territoriali della Regione	SAN	fattura	2,02E+11	10/11/2017	SALDO FARMAC DOPPIOCANALE OTTOBRE 2017	721	1.550	721		SAN
3.40.50.10.060.021.00.000	Debiti verso Aziende Socio-Sanitarie Territoriali della Regione	SAN	fattura	2,02E+11	10/11/2017	SALDO FARMAC DOPPIOCANALE OTTOBRE 2017	721	446	721		SAN
3.40.50.10.060.021.00.000	Debiti verso Aziende Socio-Sanitarie Territoriali della Regione	SAN	fattura	2,02E+11	10/11/2017	SALDO FARMAC DOPPIOCANALE OTTOBRE 2017	721	57	721		SAN
3.40.50.10.060.021.00.000	Debiti verso Aziende Socio-Sanitarie Territoriali della Regione	SAN	fattura	2,02E+11	10/11/2017	SALDO FARMAC DOPPIOCANALE OTTOBRE 2017	721	0	721		SAN
3.40.50.10.060.021.00.000	Debiti verso Aziende Socio-Sanitarie Territoriali della Regione	SAN	fattura	2,02E+11	13/11/2017	SALDO RICOVERI/MAGG.TARIFFARIE SETTEMBRE 2017	721	328	721		SAN
3.40.50.10.060.021.00.000	Debiti verso Aziende Socio-Sanitarie Territoriali della Regione	SAN	fattura	2,02E+11	13/11/2017	SALDO RICOVERI/MAGG.TARIFFARIE SETTEMBRE 2017	721	0	721		SAN
3.40.50.10.060.021.00.000	Debiti verso Aziende Socio-Sanitarie Territoriali della Regione	SAN	fattura	2,02E+11	13/11/2017	AMB. X CESSIONE SANGUE/EMOCOMP OTTOBRE 2017	721	0	721		SAN
3.40.50.10.060.021.00.000	Debiti verso Aziende Socio-Sanitarie Territoriali della Regione	SAN	fattura	2,02E+11	13/11/2017	AMB. X CESSIONE SANGUE/EMOCOMP OTTOBRE 2017	721	11	721		SAN
3.40.50.10.060.021.00.000	Debiti verso Aziende Socio-Sanitarie Territoriali della Regione	SAN	fattura	2,02E+11	13/11/2017	AMB. X MEDI.PREVENTIVA OTTOBRE 2017	721	0	721		SAN
3.40.50.10.060.021.00.000	Debiti verso Aziende Socio-Sanitarie Territoriali della Regione	SAN	fattura	2,02E+11	13/11/2017	SALDO SCREENING MAMMOG. 1.LIV OTTOBRE 2017	721	39	721		SAN
3.40.50.10.060.021.00.000	Debiti verso Aziende Socio-Sanitarie Territoriali della Regione	SAN	fattura	2,02E+11	13/11/2017	SALDO SCREENING MAMMOG. 1.LIV OTTOBRE 2017	721	0	721		SAN
3.40.50.10.060.021.00.000	Debiti verso Aziende Socio-Sanitarie Territoriali della Regione	SAN	fattura	2,02E+11	13/11/2017	AMB. X PREVENZ.PNEUMOLOG. OTTOBRE 2017	721	0	721		SAN
3.40.50.10.060.021.00.000	Debiti verso Aziende Socio-Sanitarie Territoriali della Regione	SAN	fattura	2,02E+11	13/11/2017	AMB. X PREVENZ.PNEUMOLOG. OTTOBRE 2017	721	2	721		SAN
3.40.50.10.060.021.00.000	Debiti verso Aziende Socio-Sanitarie Territoriali della Regione	SAN	fattura	2,02E+11	13/11/2017	SALDO SCREENING CERV.UTER. OTTOBRE 2017	721	7	721		SAN
3.40.50.10.060.021.00.000	Debiti verso Aziende Socio-Sanitarie Territoriali della Regione	SAN	fattura	2,02E+11	13/11/2017	SALDO SCREENING CERV.UTER. OTTOBRE 2017	721	0	721		SAN
3.40.50.10.060.021.00.000	Debiti verso Aziende Socio-Sanitarie Territoriali della Regione	SAN	fattura	2,02E+11	13/11/2017	SALDO SCREENING CERV.UTER. OTTOBRE 2017	721	3	721		SAN
3.40.50.10.060.021.00.000	Debiti verso Aziende Socio-Sanitarie Territoriali della Regione	SAN	fattura	2,02E+11	13/11/2017	SALDO SCREENING CERV.UTER. OTTOBRE 2017	721	0	721		SAN
3.40.50.10.060.021.00.000	Debiti verso Aziende Socio-Sanitarie Territoriali della Regione	SAN	fattura	2,02E+11	13/11/2017	SALDO SCREENING CERV.UTER. OTTOBRE 2017	721	0	721		SAN
3.40.50.10.060.021.00.000	Debiti verso Aziende Socio-Sanitarie Territoriali della Regione	SAN	fattura	2,02E+11	13/11/2017	SALDO SCREENING CERV.UTER. OTTOBRE 2017	721	1	721		SAN
3.40.50.10.060.021.00.000	Debiti verso Aziende Socio-Sanitarie Territoriali della Regione	SAN	fattura	2,02E+11	13/11/2017	SALDO SCREENING CERV.UTER. OTTOBRE 2017	721	0	721		SAN
3.40.50.10.060.021.00.000	Debiti verso Aziende Socio-Sanitarie Territoriali della Regione	SAN	fattura	2,02E+11	13/11/2017	SALDO SCREENING CERV.UTER. OTTOBRE 2017	721	7	721		SAN
3.40.50.10.060.021.00.000	Debiti verso Aziende Socio-Sanitarie Territoriali della Regione	SAN	fattura	2,02E+11	13/11/2017	SALDO SCREENING CERV.UTER. OTTOBRE 2017	721	0	721		SAN
3.40.50.10.060.021.00.000	Debiti verso Aziende Socio-Sanitarie Territoriali della Regione	SAN	fattura	2,02E+11	13/11/2017	SALDO SCREENING CERV.UTER. OTTOBRE 2017	721	6	721		SAN
3.40.50.10.060.021.00.000	Debiti verso Aziende Socio-Sanitarie Territoriali della Regione	SAN	fattura	2,02E+11	13/11/2017	SALDO SCREENING CERV.UTER. OTTOBRE 2017	721	5	721		SAN
3.40.50.10.060.021.00.000	Debiti verso Aziende Socio-Sanitarie Territoriali della Regione	SAN	fattura	2,02E+11	13/11/2017	SALDO SCREENING CERV.UTER. OTTOBRE 2017	721	0	721		SAN
3.40.50.10.060.021.00.000	Debiti verso Aziende Socio-Sanitarie Territoriali della Regione	SAN	fattura	2,02E+11	13/11/2017	QUADR.PARTITARIO SCREENING CERV.UTER. OTT/2017	721	0	721		SAN
3.40.50.10.060.021.00.000	Debiti verso Aziende Socio-Sanitarie Territoriali della Regione	SAN	fattura	2,02E+11	13/11/2017	QUADR.PARTITARIO SCREENING CERV.UTER. OTT/2017	721	3	721		SAN

PUBBLICA

3.40.50.10.060.021.00.000	Debiti verso Aziende Socio-Sanitarie Territoriali della Regione	SAN	fattura	2,02E+11	6/12/2017	SALDO RICOV. MAGG/TARIFFARIE OTTOBRE 2017	721	0	721		SAN
3.40.50.10.060.021.00.000	Debiti verso Aziende Socio-Sanitarie Territoriali della Regione	SAN	fattura	2,02E+11	6/12/2017	SALDO RICOV. MAGG/TARIFFARIE OTTOBRE 2017	721	328	721		SAN
3.40.50.10.060.021.00.000	Debiti verso Aziende Socio-Sanitarie Territoriali della Regione	SAN	fattura	2,02E+11	11/12/2017	AMB. X MEDICINA PREVENTIVA NOVEMBRE 2017	721	0	721		SAN
3.40.50.10.060.021.00.000	Debiti verso Aziende Socio-Sanitarie Territoriali della Regione	SAN	fattura	2,02E+11	11/12/2017	AMB. X MEDICINA PREVENTIVA NOVEMBRE 2017	721	0	721		SAN
3.40.50.10.060.021.00.000	Debiti verso Aziende Socio-Sanitarie Territoriali della Regione	SAN	fattura	2,02E+11	11/12/2017	AMB. X CESSIONE EMO/SANGUE NOVEM/2017	721	12	721		SAN
3.40.50.10.060.021.00.000	Debiti verso Aziende Socio-Sanitarie Territoriali della Regione	SAN	fattura	2,02E+11	11/12/2017	AMB. X CESSIONE EMO/SANGUE NOVEM/2017	721	0	721		SAN
3.40.50.10.060.021.00.000	Debiti verso Aziende Socio-Sanitarie Territoriali della Regione	SAN	fattura	2,02E+11	11/12/2017	AMB. X MEDICINA PREVENTIVA NOVEMBRE 2017	721	0	721		SAN
3.40.50.10.060.021.00.000	Debiti verso Aziende Socio-Sanitarie Territoriali della Regione	SAN	fattura	2,02E+11	11/12/2017	AMB. X MEDICINA PREVENTIVA NOVEMBRE 2017	721	0	721		SAN
3.40.50.10.060.021.00.000	Debiti verso Aziende Socio-Sanitarie Territoriali della Regione	SAN	fattura	2,02E+11	11/12/2017	AMB. X MEDICINA PREVENTIVA NOVEMBRE 2017	721	0	721		SAN
3.40.50.10.060.021.00.000	Debiti verso Aziende Socio-Sanitarie Territoriali della Regione	SAN	fattura	2,02E+11	11/12/2017	SALDO SCREENING MAMMOG 1.LIV NOVEMBRE 2017	721	0	721		SAN
3.40.50.10.060.021.00.000	Debiti verso Aziende Socio-Sanitarie Territoriali della Regione	SAN	fattura	2,02E+11	11/12/2017	SALDO SCREENING MAMMOG 1.LIV NOVEMBRE 2017	721	21	721		SAN
3.40.50.10.060.021.00.000	Debiti verso Aziende Socio-Sanitarie Territoriali della Regione	SAN	fattura	2,02E+11	11/12/2017	SALDO SCREENING MAMMOG 1.LIV NOVEMBRE 2017	721	0	721		SAN
3.40.50.10.060.021.00.000	Debiti verso Aziende Socio-Sanitarie Territoriali della Regione	SAN	fattura	2,02E+11	11/12/2017	SALDO SCREENING MAMMOG 1.LIV NOVEMBRE 2017	721	57	721		SAN
3.40.50.10.060.021.00.000	Debiti verso Aziende Socio-Sanitarie Territoriali della Regione	SAN	fattura	2,02E+11	11/12/2017	AMB. X PREVENZIONE PNEUMOLOG. NOVEMB/2017	721	0	721		SAN
3.40.50.10.060.021.00.000	Debiti verso Aziende Socio-Sanitarie Territoriali della Regione	SAN	fattura	2,02E+11	11/12/2017	AMB. X PREVENZIONE PNEUMOLOG. NOVEMB/2017	721	1	721		SAN
3.40.50.10.060.021.00.000	Debiti verso Aziende Socio-Sanitarie Territoriali della Regione	SAN	fattura	2,02E+11	11/12/2017	SALDO SCREENING MAMMOG 1.LIV NOVEMBRE 2017	721	10	721		SAN
3.40.50.10.060.021.00.000	Debiti verso Aziende Socio-Sanitarie Territoriali della Regione	SAN	fattura	2,02E+11	11/12/2017	SALDO SCREENING MAMMOG 1.LIV NOVEMBRE 2017	721	0	721		SAN
3.40.50.10.060.021.00.000	Debiti verso Aziende Socio-Sanitarie Territoriali della Regione	SAN	fattura	2,02E+11	11/12/2017	SALDO SCREENING CERV.UTER. NOVEMBRE 2017	721	8	721		SAN
3.40.50.10.060.021.00.000	Debiti verso Aziende Socio-Sanitarie Territoriali della Regione	SAN	fattura	2,02E+11	11/12/2017	SALDO SCREENING CERV.UTER. NOVEMBRE 2017	721	0	721		SAN
3.40.50.10.060.021.00.000	Debiti verso Aziende Socio-Sanitarie Territoriali della Regione	SAN	fattura	2,02E+11	11/12/2017	SALDO SCREENING CERV.UTER. NOVEMBRE 2017	721	0	721		SAN
3.40.50.10.060.021.00.000	Debiti verso Aziende Socio-Sanitarie Territoriali della Regione	SAN	fattura	2,02E+11	11/12/2017	SALDO SCREENING CERV.UTER. NOVEMBRE 2017	721	3	721		SAN
3.40.50.10.060.021.00.000	Debiti verso Aziende Socio-Sanitarie Territoriali della Regione	SAN	fattura	2,02E+11	11/12/2017	SALDO SCREENING CERV.UTER. NOVEMBRE 2017	721	0	721		SAN
3.40.50.10.060.021.00.000	Debiti verso Aziende Socio-Sanitarie Territoriali della Regione	SAN	fattura	2,02E+11	11/12/2017	SALDO SCREENING CERV.UTER. NOVEMBRE 2017	721	2	721		SAN
3.40.50.10.060.021.00.000	Debiti verso Aziende Socio-Sanitarie Territoriali della Regione	SAN	fattura	2,02E+11	11/12/2017	SALDO SCREENING CERV.UTER. NOVEMBRE 2017	721	0	721		SAN
3.40.50.10.060.021.00.000	Debiti verso Aziende Socio-Sanitarie Territoriali della Regione	SAN	fattura	2,02E+11	11/12/2017	SALDO SCREENING CERV.UTER. NOVEMBRE 2017	721	7	721		SAN
3.40.50.10.060.021.00.000	Debiti verso Aziende Socio-Sanitarie Territoriali della Regione	SAN	fattura	2,02E+11	11/12/2017	SALDO SCREENING CERV.UTER. NOVEMBRE 2017	721	0	721		SAN
3.40.50.10.060.021.00.000	Debiti verso Aziende Socio-Sanitarie Territoriali della Regione	SAN	fattura	2,02E+11	11/12/2017	SALDO SCREENING CERV.UTER. NOVEMBRE 2017	721	5	721		SAN
3.40.50.10.060.021.00.000	Debiti verso Aziende Socio-Sanitarie Territoriali della Regione	SAN	fattura	2,02E+11	11/12/2017	SALDO SCREENING CERV.UTER. NOVEMBRE 2017	721	0	721		SAN
3.40.50.10.060.021.00.000	Debiti verso Aziende Socio-Sanitarie Territoriali della Regione	SAN	fattura	2,02E+11	11/12/2017	SALDO SCREENING CERV.UTER. NOVEMBRE 2017	721	5	721		SAN
3.40.50.10.060.021.00.000	Debiti verso Aziende Socio-Sanitarie Territoriali della Regione	SAN	fattura	2,02E+11	11/12/2017	SALDO SCREENING CERV.UTER. NOVEMBRE 2017	721	3	721		SAN
3.40.50.10.060.021.00.000	Debiti verso Aziende Socio-Sanitarie Territoriali della Regione	SAN	fattura	2,02E+11	11/12/2017	SALDO SCREENING CERV.UTER. NOVEMBRE 2017	721	0	721		SAN
3.40.50.10.060.021.00.000	Debiti verso Aziende Socio-Sanitarie Territoriali della Regione	SAN	fattura	2,02E+11	18/12/2017	SALDO FARMAC FILE F NOVEMBRE 2017	721	2.080	721		SAN
3.40.50.10.060.021.00.000	Debiti verso Aziende Socio-Sanitarie Territoriali della Regione	SAN	fattura	2,02E+11	18/12/2017	SALDO FARMAC FILE F NOVEMBRE 2017	721	239	721		SAN
3.40.50.10.060.021.00.000	Debiti verso Aziende Socio-Sanitarie Territoriali della Regione	SAN	fattura	2,02E+11	18/12/2017	SALDO FARMAC FILE F NOVEMBRE 2017	721	0	721		SAN
3.40.50.10.060.021.00.000	Debiti verso Aziende Socio-Sanitarie Territoriali della Regione	SAN	fattura	2,02E+11	18/12/2017	SALDO FARMAC HCV NOVEMBRE 2017	721	4.587	721		SAN
3.40.50.10.060.021.00.000	Debiti verso Aziende Socio-Sanitarie Territoriali della Regione	SAN	fattura	2,02E+11	18/12/2017	SALDO FARMAC HCV NOVEMBRE 2017	721	14	721		SAN

PUBBLICA

3.40.50.10.060.021.00.000	Debiti verso Aziende Socio-Sanitarie Territoriali della Regione	SAN	fattura	2,02E+11	18/12/2017	SALDO FARMAC HCV NOVEMBRE 2017	721	0	721		SAN
3.40.50.10.060.021.00.000	Debiti verso Aziende Socio-Sanitarie Territoriali della Regione	SAN	fattura	2,02E+11	18/12/2017	SALDO FARMAC FILE F CARCERI NOVEMBRE 2017	721	23	721		SAN
3.40.50.10.060.021.00.000	Debiti verso Aziende Socio-Sanitarie Territoriali della Regione	SAN	fattura	2,02E+11	18/12/2017	SALDO FARMAC FILE F CARCERI NOVEMBRE 2017	721	0	721		SAN
3.40.50.10.060.021.00.000	Debiti verso Aziende Socio-Sanitarie Territoriali della Regione	SAN	fattura	2,02E+11	18/12/2017	SALDO FARMAC FILE F NOVEMBRE 2017	721	23	721		SAN
3.40.50.10.060.021.00.000	Debiti verso Aziende Socio-Sanitarie Territoriali della Regione	SAN	fattura	2,02E+11	18/12/2017	SALDO FARMAC FILE F NOVEMBRE 2017	721	1	721		SAN
3.40.50.10.060.021.00.000	Debiti verso Aziende Socio-Sanitarie Territoriali della Regione	SAN	fattura	2,02E+11	18/12/2017	SALDO FARMAC FILE F NOVEMBRE 2017	721	0	721		SAN
3.40.50.10.060.021.00.000	Debiti verso Aziende Socio-Sanitarie Territoriali della Regione	SAN	fattura	2,02E+11	18/12/2017	SALDO 28/SAN NOVEMBRE 2017	721	0	721		SAN
3.40.50.10.060.021.00.000	Debiti verso Aziende Socio-Sanitarie Territoriali della Regione	SAN	fattura	2,02E+11	18/12/2017	SALDO 28/SAN NOVEMBRE 2017	721	1.500	721		SAN
3.40.50.10.060.021.00.000	Debiti verso Aziende Socio-Sanitarie Territoriali della Regione	SAN	fattura	2,02E+11	18/12/2017	SALDO 28/SAN NOVEMBRE 2017	721	1.568	721		SAN
3.40.50.10.060.021.00.000	Debiti verso Aziende Socio-Sanitarie Territoriali della Regione	SAN	fattura	2,02E+11	18/12/2017	SALDO 28/SAN F.REG NOVEMBRE 2017	721	0	721		SAN
3.40.50.10.060.021.00.000	Debiti verso Aziende Socio-Sanitarie Territoriali della Regione	SAN	fattura	2,02E+11	18/12/2017	SALDO 28/SAN F.REG NOVEMBRE 2017	721	263	721		SAN
3.40.50.10.060.021.00.000	Debiti verso Aziende Socio-Sanitarie Territoriali della Regione	SAN	nota di credito	2,02E+11	19/12/2017	SALDO FARMAC FILE F RISK SHARING SETT/NOV 2017	721	-156	721		SAN
3.40.50.10.060.021.00.000	Debiti verso Aziende Socio-Sanitarie Territoriali della Regione	SAN	nota di credito	2,02E+11	19/12/2017	SALDO FARMAC FILE F RISK SHARING SETT/NOV 2017	721	0	721		SAN
3.40.50.10.060.021.00.000	Debiti verso Aziende Socio-Sanitarie Territoriali della Regione	SAN	fattura	2,02E+11	5/5/2017	PRESTAZ. VACCINI/CORSOLAUREA ANNO2016-CIVILI	721	2	721		SAN
3.40.50.10.060.021.00.000	Debiti verso Aziende Socio-Sanitarie Territoriali della Regione	SAN	Altro	REST_PREST_SERT	31/12/2017	RESTITUZIONE PRESTAZIONI SERT	721	9	721		SAN
3.40.50.10.060.021.00.000	Debiti verso Aziende Socio-Sanitarie Territoriali della Regione	SAN	Altro	INC.DIR.GEN. 2016	29/12/2017	ONERI C/DIR. GEN INCENTIVO ANNO 2016	721	3	721		SAN
3.40.50.10.060.021.00.000	Debiti verso Aziende Socio-Sanitarie Territoriali della Regione	SAN	Altro	ONERI DIR.GEN 2017	29/12/2017	ONERI C/DIR E C/ENTE DIRETT. ENTE GEN. ANNO 2017	721	19	721		SAN
3.40.50.10.060.021.00.000	Debiti verso Aziende Socio-Sanitarie Territoriali della Regione	SAN	Altro	ONERI DIR.GEN 2017	29/12/2017	ONERI C/DIR E C/ENTE DIRETT. ENTE GEN. ANNO 2017	721	41	721		SAN
3.40.50.10.060.021.00.000	Debiti verso Aziende Socio-Sanitarie Territoriali della Regione	SAN	Altro	ON.INCENT.D.G. 2017	29/12/2017	ONERI INCENTIVI DIR. GEN. ANNO 2017	721	7	721		SAN
3.40.50.10.060.021.00.000	Debiti verso Aziende Socio-Sanitarie Territoriali della Regione	SAN	Altro	AFF. GUSSAGO SAREZZO	29/12/2017	AFFITTI GUSSAGO E SAREZZO ANNO 2017	721	5	721		SAN
3.40.50.10.060.021.00.000	Debiti verso Aziende Socio-Sanitarie Territoriali della Regione	SAN	fattura	2,02E+11	30/1/2018	SALDO RSD SEPPILLI 4 TRIM 2017	721	0	721		SAN
3.40.50.10.060.021.00.000	Debiti verso Aziende Socio-Sanitarie Territoriali della Regione	SAN	fattura	2,02E+11	30/1/2018	SALDO RSD SEPPILLI 4 TRIM 2017	721	111	721		SAN
3.40.50.10.060.021.00.000	Debiti verso Aziende Socio-Sanitarie Territoriali della Regione	SAN	fattura	2,02E+11	30/1/2018	SALDO RSD SEPPILLI 4 TRIM 2017	721	9	721		SAN
3.40.50.10.060.021.00.000	Debiti verso Aziende Socio-Sanitarie Territoriali della Regione	SAN	fattura	2,02E+11	18/1/2018	PASTI DIPENDENTI GARDONE VT 12/2017	721	0	721		SAN
3.40.50.10.060.021.00.000	Debiti verso Aziende Socio-Sanitarie Territoriali della Regione	SAN	fattura	2,02E+11	18/1/2018	PASTI DIPENDENTI MONTICHIARI 12/2017	721	0	721		SAN
3.40.50.10.060.021.00.000	Debiti verso Aziende Socio-Sanitarie Territoriali della Regione	SAN	fattura	2,02E+11	26/1/2018	PASTI DIPENDENTI MONTICHIARI 12/2017	721	1	721		SAN
3.40.50.10.060.021.00.000	Debiti verso Aziende Socio-Sanitarie Territoriali della Regione	SAN	fattura	2,02E+11	10/1/2018	SALDO FARMAC FILE F DICEMB/2017-CIVILI	721	149	721		SAN
3.40.50.10.060.021.00.000	Debiti verso Aziende Socio-Sanitarie Territoriali della Regione	SAN	fattura	2,02E+11	10/1/2018	SALDO FARMAC FILE F DICEMB/2017-CIVILI	721	1	721		SAN
3.40.50.10.060.021.00.000	Debiti verso Aziende Socio-Sanitarie Territoriali della Regione	SAN	fattura	2,02E+11	10/1/2018	SALDO FARMAC FILE F DICEMB/2017-CIVILI	721	7.456	721		SAN
3.40.50.10.060.021.00.000	Debiti verso Aziende Socio-Sanitarie Territoriali della Regione	SAN	fattura	2,02E+11	10/1/2018	SALDO FARMACI HCV DICEMB/2017-CIVILI	721	13	721		SAN
3.40.50.10.060.021.00.000	Debiti verso Aziende Socio-Sanitarie Territoriali della Regione	SAN	fattura	2,02E+11	10/1/2018	SALDO FARMACI HCV DICEMB/2017-CIVILI	721	0	721		SAN
3.40.50.10.060.021.00.000	Debiti verso Aziende Socio-Sanitarie Territoriali della Regione	SAN	fattura	2,02E+11	10/1/2018	SALDO FARMACI HCV DICEMB/2017-CIVILI	721	5.045	721		SAN
3.40.50.10.060.021.00.000	Debiti verso Aziende Socio-Sanitarie Territoriali della Regione	SAN	fattura	2,02E+11	10/1/2018	SALDO FARMAC CARCERI DICEMB/2017-CIVILI	721	27	721		SAN
3.40.50.10.060.021.00.000	Debiti verso Aziende Socio-Sanitarie Territoriali della Regione	SAN	fattura	2,02E+11	10/1/2018	SALDO FARMAC CARCERI DICEMB/2017-CIVILI	721	0	721		SAN
3.40.50.10.060.021.00.000	Debiti verso Aziende Socio-Sanitarie Territoriali della Regione	SAN	fattura	2,02E+11	10/1/2018	SALDO FARMAC PRIMOCICLO DICEMB/2017-CIVILI	721	0	721		SAN
3.40.50.10.060.021.00.000	Debiti verso Aziende Socio-Sanitarie Territoriali della Regione	SAN	fattura	2,02E+11	10/1/2018	SALDO FARMAC PRIMOCICLO DICEMB/2017-CIVILI	721	1	721		SAN

PUBBLICA

3.40.50.10.060.021.00.000	Debiti verso Aziende Socio-Sanitarie Territoriali della Regione	SAN	fattura	2,02E+11	10/1/2018	SALDO FARMAC.PRIMOCICLO DICEMB/2017-CIVILI	721	6	721		SAN
3.40.50.10.060.021.00.000	Debiti verso Aziende Socio-Sanitarie Territoriali della Regione	SAN	fattura	2,02E+11	10/1/2018	SALDO FARMAC.DOPPCANAL DICEMB/2017-CIVILI	721	0	721		SAN
3.40.50.10.060.021.00.000	Debiti verso Aziende Socio-Sanitarie Territoriali della Regione	SAN	fattura	2,02E+11	10/1/2018	SALDO FARMAC.DOPPCANAL DICEMB/2017-CIVILI	721	1.926	721		SAN
3.40.50.10.060.021.00.000	Debiti verso Aziende Socio-Sanitarie Territoriali della Regione	SAN	fattura	2,02E+11	10/1/2018	SALDO FARMAC.DOPPCANAL DICEMB/2017-CIVILI	721	34	721		SAN
3.40.50.10.060.021.00.000	Debiti verso Aziende Socio-Sanitarie Territoriali della Regione	SAN	fattura	2,02E+11	10/1/2018	SALDO DRG NOVEM/2017 -CIVILI	721	3.461	721		SAN
3.40.50.10.060.021.00.000	Debiti verso Aziende Socio-Sanitarie Territoriali della Regione	SAN	fattura	2,02E+11	10/1/2018	SALDO DRG NOVEM/2017 -CIVILI	721	0	721		SAN
3.40.50.10.060.021.00.000	Debiti verso Aziende Socio-Sanitarie Territoriali della Regione	SAN	fattura	2,02E+11	10/1/2018	SALDO DRG F.REG NOVEM/2017-CIVILI	721	1.200	721		SAN
3.40.50.10.060.021.00.000	Debiti verso Aziende Socio-Sanitarie Territoriali della Regione	SAN	fattura	2,02E+11	10/1/2018	SALDO DRG F.REG NOVEM/2017-CIVILI	721	0	721		SAN
3.40.50.10.060.021.00.000	Debiti verso Aziende Socio-Sanitarie Territoriali della Regione	SAN	fattura	2,02E+11	10/1/2018	SALDO SUBACUTI NOVEMBRE 2017-CIVILI	721	75	721		SAN
3.40.50.10.060.021.00.000	Debiti verso Aziende Socio-Sanitarie Territoriali della Regione	SAN	fattura	2,02E+11	10/1/2018	SALDO SUBACUTI NOVEMBRE 2017-CIVILI	721	0	721		SAN
3.40.50.10.060.021.00.000	Debiti verso Aziende Socio-Sanitarie Territoriali della Regione	SAN	fattura	2,02E+11	10/1/2018	SALDO RICOV/MAGG.TARIFF NOVEM/2017-CIVILI	721	328	721		SAN
3.40.50.10.060.021.00.000	Debiti verso Aziende Socio-Sanitarie Territoriali della Regione	SAN	fattura	2,02E+11	10/1/2018	SALDO RICOV/MAGG.TARIFF NOVEM/2017-CIVILI	721	0	721		SAN
3.40.50.10.060.021.00.000	Debiti verso Aziende Socio-Sanitarie Territoriali della Regione	SAN	fattura	2,02E+11	11/1/2018	SALDO 28/SAN DICEMBRE 2017-CIVILI	721	6.769	721		SAN
3.40.50.10.060.021.00.000	Debiti verso Aziende Socio-Sanitarie Territoriali della Regione	SAN	fattura	2,02E+11	11/1/2018	SALDO 28/SAN DICEMBRE 2017-CIVILI	721	0	721		SAN
3.40.50.10.060.021.00.000	Debiti verso Aziende Socio-Sanitarie Territoriali della Regione	SAN	fattura	2,02E+11	11/1/2018	SALDO 28/SAN F.REG DICEMBRE 2017-CIVILI	721	360	721		SAN
3.40.50.10.060.021.00.000	Debiti verso Aziende Socio-Sanitarie Territoriali della Regione	SAN	fattura	2,02E+11	11/1/2018	SALDO 28/SAN F.REG DICEMBRE 2017-CIVILI	721	0	721		SAN
3.40.50.10.060.021.00.000	Debiti verso Aziende Socio-Sanitarie Territoriali della Regione	SAN	fattura	2,02E+11	11/1/2018	SALDO NPI DICEMBRE 2017 -CIVILI	721	144	721		SAN
3.40.50.10.060.021.00.000	Debiti verso Aziende Socio-Sanitarie Territoriali della Regione	SAN	fattura	2,02E+11	11/1/2018	SALDO NPI DICEMBRE 2017 -CIVILI	721	4	721		SAN
3.40.50.10.060.021.00.000	Debiti verso Aziende Socio-Sanitarie Territoriali della Regione	SAN	fattura	2,02E+11	11/1/2018	SALDO NPI DICEMBRE 2017 -CIVILI	721	0	721		SAN
3.40.50.10.060.021.00.000	Debiti verso Aziende Socio-Sanitarie Territoriali della Regione	SAN	fattura	2,02E+11	16/1/2018	AMB. X MEDICINA PREVENTIVA DICEMB/2017-CIVILI	721	0	721		SAN
3.40.50.10.060.021.00.000	Debiti verso Aziende Socio-Sanitarie Territoriali della Regione	SAN	fattura	2,02E+11	16/1/2018	AMB. X CESSIONE SANGUE DICEMBRE 2017-CIVILI	721	13	721		SAN
3.40.50.10.060.021.00.000	Debiti verso Aziende Socio-Sanitarie Territoriali della Regione	SAN	fattura	2,02E+11	16/1/2018	AMB. X CESSIONE SANGUE DICEMBRE 2017-CIVILI	721	0	721		SAN
3.40.50.10.060.021.00.000	Debiti verso Aziende Socio-Sanitarie Territoriali della Regione	SAN	fattura	2,02E+11	16/1/2018	AMB. X MEDICINA PREVENTIVA DICEM/2017-CIVILI	721	0	721		SAN
3.40.50.10.060.021.00.000	Debiti verso Aziende Socio-Sanitarie Territoriali della Regione	SAN	fattura	2,02E+11	16/1/2018	AMB. X MEDICINA PREVENTIVA DICEM/2017-CIVILI	721	0	721		SAN
3.40.50.10.060.021.00.000	Debiti verso Aziende Socio-Sanitarie Territoriali della Regione	SAN	fattura	2,02E+11	16/1/2018	AMB. X MEDICINA PREVENTIVA DICEM/2017-CIVILI	721	0	721		SAN
3.40.50.10.060.021.00.000	Debiti verso Aziende Socio-Sanitarie Territoriali della Regione	SAN	fattura	2,02E+11	18/1/2018	SALDO SCREENING MAMMOG.DICEMBRE 2017-CIVILI	721	0	721		SAN
3.40.50.10.060.021.00.000	Debiti verso Aziende Socio-Sanitarie Territoriali della Regione	SAN	fattura	2,02E+11	18/1/2018	SALDO SCREENING MAMMOG.DICEMBRE 2017-CIVILI	721	14	721		SAN
3.40.50.10.060.021.00.000	Debiti verso Aziende Socio-Sanitarie Territoriali della Regione	SAN	fattura	2,02E+11	18/1/2018	SALDO SCREENING MAMMOG.DICEMBRE 2017-CIVILI	721	47	721		SAN
3.40.50.10.060.021.00.000	Debiti verso Aziende Socio-Sanitarie Territoriali della Regione	SAN	fattura	2,02E+11	18/1/2018	SALDO SCREENING MAMMOG.DICEMBRE 2017-CIVILI	721	0	721		SAN
3.40.50.10.060.021.00.000	Debiti verso Aziende Socio-Sanitarie Territoriali della Regione	SAN	fattura	2,02E+11	18/1/2018	AMB. X PREVENZIONE PNEUMOL DICEMBRE 2017-CIVILI	721	1	721		SAN
3.40.50.10.060.021.00.000	Debiti verso Aziende Socio-Sanitarie Territoriali della Regione	SAN	fattura	2,02E+11	18/1/2018	AMB. X PREVENZIONE PNEUMOL DICEMBRE 2017-CIVILI	721	0	721		SAN
3.40.50.10.060.021.00.000	Debiti verso Aziende Socio-Sanitarie Territoriali della Regione	SAN	fattura	2,02E+11	18/1/2018	SALDO SCREENING MAMMOG.DICEMBRE 2017-CIVILI	721	10	721		SAN
3.40.50.10.060.021.00.000	Debiti verso Aziende Socio-Sanitarie Territoriali della Regione	SAN	fattura	2,02E+11	18/1/2018	SALDO SCREENING MAMMOG.DICEMBRE 2017-CIVILI	721	0	721		SAN
3.40.50.10.060.021.00.000	Debiti verso Aziende Socio-Sanitarie Territoriali della Regione	SAN	fattura	2,02E+11	18/1/2018	SALDO SCREENING CERV.UTE DICEMBRE 2017-CIVILI	721	0	721		SAN
3.40.50.10.060.021.00.000	Debiti verso Aziende Socio-Sanitarie Territoriali della Regione	SAN	fattura	2,02E+11	18/1/2018	SALDO SCREENING CERV.UTE DICEMBRE 2017-CIVILI	721	5	721		SAN
3.40.50.10.060.021.00.000	Debiti verso Aziende Socio-Sanitarie Territoriali della Regione	SAN	fattura	2,02E+11	18/1/2018	SALDO SCREENING CERV.UTE DICEMBRE 2017-CIVILI	721	2	721		SAN

PUBBLICA

3.40.50.10.060.021.00.000	Debiti verso Aziende Socio-Sanitarie Territoriali della Regione	SAN	fattura	2,02E+11	18/1/2018	SALDO SCREENING CERV.UTE DICEMBRE 2017-CIVILI	721	0	721		SAN
3.40.50.10.060.021.00.000	Debiti verso Aziende Socio-Sanitarie Territoriali della Regione	SAN	fattura	2,02E+11	18/1/2018	SALDO SCREENING CERV.UTE DICEMBRE 2017-CIVILI	721	1	721		SAN
3.40.50.10.060.021.00.000	Debiti verso Aziende Socio-Sanitarie Territoriali della Regione	SAN	fattura	2,02E+11	18/1/2018	SALDO SCREENING CERV.UTE DICEMBRE 2017-CIVILI	721	0	721		SAN
3.40.50.10.060.021.00.000	Debiti verso Aziende Socio-Sanitarie Territoriali della Regione	SAN	fattura	2,02E+11	18/1/2018	SALDO SCREENING CERV.UTE DICEMBRE 2017-CIVILI	721	5	721		SAN
3.40.50.10.060.021.00.000	Debiti verso Aziende Socio-Sanitarie Territoriali della Regione	SAN	fattura	2,02E+11	18/1/2018	SALDO SCREENING CERV.UTE DICEMBRE 2017-CIVILI	721	0	721		SAN
3.40.50.10.060.021.00.000	Debiti verso Aziende Socio-Sanitarie Territoriali della Regione	SAN	fattura	2,02E+11	18/1/2018	SALDO SCREENING CERV.UTE DICEMBRE 2017-CIVILI	721	5	721		SAN
3.40.50.10.060.021.00.000	Debiti verso Aziende Socio-Sanitarie Territoriali della Regione	SAN	fattura	2,02E+11	18/1/2018	SALDO SCREENING CERV.UTE DICEMBRE 2017-CIVILI	721	0	721		SAN
3.40.50.10.060.021.00.000	Debiti verso Aziende Socio-Sanitarie Territoriali della Regione	SAN	fattura	2,02E+11	18/1/2018	SALDO SCREENING CERV.UTE DICEMBRE 2017-CIVILI	721	3	721		SAN
3.40.50.10.060.021.00.000	Debiti verso Aziende Socio-Sanitarie Territoriali della Regione	SAN	fattura	2,02E+11	18/1/2018	SALDO SCREENING CERV.UTE DICEMBRE 2017-CIVILI	721	0	721		SAN
3.40.50.10.060.021.00.000	Debiti verso Aziende Socio-Sanitarie Territoriali della Regione	SAN	fattura	2,02E+11	18/1/2018	SALDO SCREENING CERV.UTE DICEMBRE 2017-CIVILI	721	2	721		SAN
3.40.50.10.060.021.00.000	Debiti verso Aziende Socio-Sanitarie Territoriali della Regione	SAN	fattura	2,02E+11	18/1/2018	SALDO SCREENING CERV.UTE DICEMBRE 2017-CIVILI	721	0	721		SAN
3.40.50.10.060.021.00.000	Debiti verso Aziende Socio-Sanitarie Territoriali della Regione	SAN	nota di credito	2,02E+11	19/1/2018	AMB. STORNO FT.1855/17 MEDI.PREV. OTT/2017 CIVILI	721	0	721		SAN
3.40.50.10.060.021.00.000	Debiti verso Aziende Socio-Sanitarie Territoriali della Regione	SAN	nota di credito	2,02E+11	19/1/2018	AMB. STORNO FT.1855/17 MEDI.PREV. OTT/2017 CIVILI	721	0	721		SAN
3.40.50.10.060.021.00.000	Debiti verso Aziende Socio-Sanitarie Territoriali della Regione	SAN	nota di credito	2,02E+11	19/1/2018	AMB.STORNO FT.301/17 MED. PREVEN DICEM/2016-CIVILI	721	0	721		SAN
3.40.50.10.060.021.00.000	Debiti verso Aziende Socio-Sanitarie Territoriali della Regione	SAN	nota di credito	2,02E+11	19/1/2018	AMB. STORNO FT. 458/16 MED.PREV GENN/2016 CIVILI	721	0	721		SAN
3.40.50.10.060.021.00.000	Debiti verso Aziende Socio-Sanitarie Territoriali della Regione	SAN	fattura	2,02E+11	30/1/2018	SALDO 46/SAN DICEMBRE 2017-ASSTCIVILI	721	26	721		SAN
3.40.50.10.060.021.00.000	Debiti verso Aziende Socio-Sanitarie Territoriali della Regione	SAN	fattura	2,02E+11	30/1/2018	SALDO 46/SAN DICEMBRE 2017-ASSTCIVILI	721	458	721		SAN
3.40.50.10.060.021.00.000	Debiti verso Aziende Socio-Sanitarie Territoriali della Regione	SAN	fattura	2,02E+11	30/1/2018	SALDO 46/SAN DICEMBRE 2017-ASSTCIVILI	721	0	721		SAN
3.40.50.10.060.021.00.000	Debiti verso Aziende Socio-Sanitarie Territoriali della Regione	SAN	fattura	2,02E+11	30/1/2018	SALDO 46/SAN DICEMBRE 2017-ASSTCIVILI	721	130	721		SAN
3.40.50.10.060.021.00.000	Debiti verso Aziende Socio-Sanitarie Territoriali della Regione	SAN	fattura	2,02E+11	1/2/2018	PRESTAZ. STP 28SAN COD.9 3.TRIM.2016-ASST CIVILI	721	0	721		SAN
3.40.50.10.060.021.00.000	Debiti verso Aziende Socio-Sanitarie Territoriali della Regione	SAN	fattura	2,02E+11	1/2/2018	PRESTAZ. STP 28SAN COD.9 3.TRIM.2016-ASST CIVILI	721	6	721		SAN
3.40.50.10.060.021.00.000	Debiti verso Aziende Socio-Sanitarie Territoriali della Regione	SAN	fattura	2,02E+11	1/2/2018	PRESTAZ. STP 28SAN COD.9 4.TRIM.2016-ASST CIVILI	721	6	721		SAN
3.40.50.10.060.021.00.000	Debiti verso Aziende Socio-Sanitarie Territoriali della Regione	SAN	fattura	2,02E+11	1/2/2018	PRESTAZ. STP 28SAN COD.9 4.TRIM.2016-ASST CIVILI	721	0	721		SAN
3.40.50.10.060.021.00.000	Debiti verso Aziende Socio-Sanitarie Territoriali della Regione	SAN	fattura	2,02E+11	1/2/2018	PRESTAZ. STP DRG COD.9 3.TRIM.2016-ASST CIVILI	721	95	721		SAN
3.40.50.10.060.021.00.000	Debiti verso Aziende Socio-Sanitarie Territoriali della Regione	SAN	fattura	2,02E+11	1/2/2018	PRESTAZ. STP DRG COD.9 3.TRIM.2016-ASST CIVILI	721	0	721		SAN
3.40.50.10.060.021.00.000	Debiti verso Aziende Socio-Sanitarie Territoriali della Regione	SAN	fattura	2,02E+11	1/2/2018	PRESTAZ. STP DRG COD.9 4.TRIM.2016-ASST CIVILI	721	169	721		SAN
3.40.50.10.060.021.00.000	Debiti verso Aziende Socio-Sanitarie Territoriali della Regione	SAN	fattura	2,02E+11	1/2/2018	PRESTAZ. STP DRG COD.9 4.TRIM.2016-ASST CIVILI	721	0	721		SAN
3.40.50.10.060.021.00.000	Debiti verso Aziende Socio-Sanitarie Territoriali della Regione	SAN	fattura	2,02E+11	1/2/2018	SALDO STP DRG 1 TRIM. 2017 CIVILI	721	67	721		SAN
3.40.50.10.060.021.00.000	Debiti verso Aziende Socio-Sanitarie Territoriali della Regione	SAN	fattura	2,02E+11	1/2/2018	SALDO STP DRG 1 TRIM. 2017 CIVILI	721	0	721		SAN
3.40.50.10.060.021.00.000	Debiti verso Aziende Socio-Sanitarie Territoriali della Regione	SAN	fattura	2,02E+11	1/2/2018	SALDO STP DRG 2 TRIM. 2017 CIVILI	721	108	721		SAN
3.40.50.10.060.021.00.000	Debiti verso Aziende Socio-Sanitarie Territoriali della Regione	SAN	fattura	2,02E+11	1/2/2018	SALDO STP DRG 2 TRIM. 2017 CIVILI	721	0	721		SAN
3.40.50.10.060.021.00.000	Debiti verso Aziende Socio-Sanitarie Territoriali della Regione	SAN	fattura	2,02E+11	1/2/2018	SALDO STP 28/SAN 1 TRIM. 2017 CIVILI	721	10	721		SAN
3.40.50.10.060.021.00.000	Debiti verso Aziende Socio-Sanitarie Territoriali della Regione	SAN	fattura	2,02E+11	1/2/2018	SALDO STP 28/SAN 1 TRIM. 2017 CIVILI	721	0	721		SAN
3.40.50.10.060.021.00.000	Debiti verso Aziende Socio-Sanitarie Territoriali della Regione	SAN	fattura	2,02E+11	1/2/2018	SALDO STP 28/SAN 2 TRIM.2017 CIVILI	721	6	721		SAN
3.40.50.10.060.021.00.000	Debiti verso Aziende Socio-Sanitarie Territoriali della Regione	SAN	fattura	2,02E+11	1/2/2018	SALDO STP 28/SAN 2 TRIM.2017 CIVILI	721	0	721		SAN
3.40.50.10.060.021.00.000	Debiti verso Aziende Socio-Sanitarie Territoriali della Regione	SAN	fattura	2,02E+11	1/2/2018	SALDO STP 28/SAN 3 TRIM. 2017 CIVILI	721	10	721		SAN

PUBBLICA

3.40.50.10.060.021.00.000	Debiti verso Aziende Socio-Sanitarie Territoriali della Regione	SAN	fattura	2,02E+11	1/2/2018	SALDO STP 28/SAN 3 TRIM. 2017 CIVILI	721	0	721		SAN
3.40.50.10.060.021.00.000	Debiti verso Aziende Socio-Sanitarie Territoriali della Regione	SAN	fattura	2,02E+11	12/2/2018	SALDO DRG DICEMBRE 2017 ASST CIVILI	721	4.906	721		SAN
3.40.50.10.060.021.00.000	Debiti verso Aziende Socio-Sanitarie Territoriali della Regione	SAN	fattura	2,02E+11	12/2/2018	SALDO DRG DICEMBRE 2017 ASST CIVILI	721	0	721		SAN
3.40.50.10.060.021.00.000	Debiti verso Aziende Socio-Sanitarie Territoriali della Regione	SAN	fattura	2,02E+11	12/2/2018	SALDO DRG F.R. DICEMBRE 2017 ASST CIVILI	721	0	721		SAN
3.40.50.10.060.021.00.000	Debiti verso Aziende Socio-Sanitarie Territoriali della Regione	SAN	fattura	2,02E+11	12/2/2018	SALDO DRG F.R. DICEMBRE 2017 ASST CIVILI	721	1.333	721		SAN
3.40.50.10.060.021.00.000	Debiti verso Aziende Socio-Sanitarie Territoriali della Regione	SAN	fattura	2,02E+11	12/2/2018	SALDO SUB-ACUTI DICEMBRE 2017 CIVILI	721	0	721		SAN
3.40.50.10.060.021.00.000	Debiti verso Aziende Socio-Sanitarie Territoriali della Regione	SAN	fattura	2,02E+11	12/2/2018	SALDO SUB-ACUTI DICEMBRE 2017 CIVILI	721	75	721		SAN
3.40.50.10.060.021.00.000	Debiti verso Aziende Socio-Sanitarie Territoriali della Regione	SAN	fattura	2,02E+11	12/2/2018	SALDO DRG/MAGGIORAZ.TARIFFARIE 12/2017 CIVILI	721	0	721		SAN
3.40.50.10.060.021.00.000	Debiti verso Aziende Socio-Sanitarie Territoriali della Regione	SAN	fattura	2,02E+11	12/2/2018	SALDO DRG/MAGGIORAZ.TARIFFARIE 12/2017 CIVILI	721	1.328	721		SAN
3.40.50.10.060.021.00.000	Debiti verso Aziende Socio-Sanitarie Territoriali della Regione	SAN	nota di credito	2,02E+11	12/2/2018	SALDO FARMAC HCV OTT/NOVEM 2017 -CIVILI	721	0	721		SAN
3.40.50.10.060.021.00.000	Debiti verso Aziende Socio-Sanitarie Territoriali della Regione	SAN	nota di credito	2,02E+11	12/2/2018	SALDO FARMAC HCV OTT/NOVEM 2017 -CIVILI	721	-9.215	721		SAN
3.40.50.10.060.021.00.000	Debiti verso Aziende Socio-Sanitarie Territoriali della Regione	SAN	fattura	2,02E+11	13/2/2018	ESAME MED.LEG.DIAGNOSTICO ISTOLOGICO ANNO 2017	721	0	721		SAN
3.40.50.10.060.021.00.000	Debiti verso Aziende Socio-Sanitarie Territoriali della Regione	SAN	fattura	2,02E+11	13/2/2018	ESAME MED.LEG.DIAGNOSTICO ISTOLOGICO ANNO 2017	721	1	721		SAN
3.40.50.10.060.021.00.000	Debiti verso Aziende Socio-Sanitarie Territoriali della Regione	SAN	fattura	2,02E+11	13/2/2018	AMB. X CESSIONE EMO/SANGUE ANNO 2017 ASST CIVILI	721	1	721		SAN
3.40.50.10.060.021.00.000	Debiti verso Aziende Socio-Sanitarie Territoriali della Regione	SAN	fattura	2,02E+11	13/2/2018	AMB. X CESSIONE EMO/SANGUE ANNO 2017 ASST CIVILI	721	0	721		SAN
3.40.50.10.060.021.00.000	Debiti verso Aziende Socio-Sanitarie Territoriali della Regione	SAN	nota di credito	2,02E+11	13/2/2018	SALDO FARMAC. RISK SHARING DICEMBRE 2017-CIVILI	721	-307	721		SAN
3.40.50.10.060.021.00.000	Debiti verso Aziende Socio-Sanitarie Territoriali della Regione	SAN	nota di credito	2,02E+11	13/2/2018	SALDO FARMAC. RISK SHARING DICEMBRE 2017-CIVILI	721	0	721		SAN
3.40.50.10.060.021.00.000	Debiti verso Aziende Socio-Sanitarie Territoriali della Regione	SAN	fattura	2,02E+11	13/2/2018	SALDO STP 28/SAN 4 TRIM. 2017 CIVILI	721	23	721		SAN
3.40.50.10.060.021.00.000	Debiti verso Aziende Socio-Sanitarie Territoriali della Regione	SAN	fattura	2,02E+11	13/2/2018	SALDO STP 28/SAN 4 TRIM. 2017 CIVILI	721	0	721		SAN
3.40.50.10.060.021.00.000	Debiti verso Aziende Socio-Sanitarie Territoriali della Regione	SAN	fattura	2,02E+11	13/2/2018	SALDO STP DRG 3 TRIM. 2017 CIVILI	721	103	721		SAN
3.40.50.10.060.021.00.000	Debiti verso Aziende Socio-Sanitarie Territoriali della Regione	SAN	fattura	2,02E+11	13/2/2018	SALDO STP DRG 3 TRIM. 2017 CIVILI	721	0	721		SAN
3.40.50.10.060.021.00.000	Debiti verso Aziende Socio-Sanitarie Territoriali della Regione	SAN	fattura	2,02E+11	16/2/2018	SALDO SCREENING 1.LIV 2017-ASSTCIVILI	721	0	721		SAN
3.40.50.10.060.021.00.000	Debiti verso Aziende Socio-Sanitarie Territoriali della Regione	SAN	fattura	2,02E+11	16/2/2018	AMB. X PREVENZIONE PNEUMOL. DICEM/2017-CIVILI	721	0	721		SAN
3.40.50.10.060.021.00.000	Debiti verso Aziende Socio-Sanitarie Territoriali della Regione	SAN	fattura	2,02E+11	15/3/2018	PROGETTI NPIA ADHD ANNO 2017- ASSTCIVILI	721	765	721		SAN
3.40.50.10.060.021.00.000	Debiti verso Aziende Socio-Sanitarie Territoriali della Regione	SAN	fattura	2,02E+11	15/3/2018	PROGETTI NPIA ADHD ANNO 2017- ASSTCIVILI	721	0	721		SAN
3.40.50.10.060.021.00.000	Debiti verso Aziende Socio-Sanitarie Territoriali della Regione	SAN	fattura	2,02E+11	15/3/2018	SALDO PROG. MENTALE TR.9-10-11 ANNO 2017-CIVILI	721	267	721		SAN
3.40.50.10.060.021.00.000	Debiti verso Aziende Socio-Sanitarie Territoriali della Regione	SAN	fattura	2,02E+11	15/3/2018	SALDO PROG. MENTALE TR.9-10-11 ANNO 2017-CIVILI	721	0	721		SAN
3.40.50.10.060.021.00.000	Debiti verso Aziende Socio-Sanitarie Territoriali della Regione	SAN	fattura	2,02E+11	15/3/2018	SALDO STP DRG 4.TRIM. 2017- ASST CIVILI	721	90	721		SAN
3.40.50.10.060.021.00.000	Debiti verso Aziende Socio-Sanitarie Territoriali della Regione	SAN	fattura	2,02E+11	15/3/2018	SALDO STP DRG 4.TRIM. 2017- ASST CIVILI	721	0	721		SAN
3.40.50.10.060.021.00.000	Debiti verso Aziende Socio-Sanitarie Territoriali della Regione	SAN	fattura	2,02E+11	15/3/2018	SALDO NUOVE RETISANITARIE ANNO 2017-CIVILI	721	13	721		SAN
3.40.50.10.060.021.00.000	Debiti verso Aziende Socio-Sanitarie Territoriali della Regione	SAN	fattura	2,02E+11	15/3/2018	SALDO NUOVE RETISANITARIE ANNO 2017-CIVILI	721	0	721		SAN
3.40.50.10.060.021.00.000	Debiti verso Aziende Socio-Sanitarie Territoriali della Regione	SAN	fattura	2,02E+11	4/4/2018	VALIDATO 46/SAN ANNO 2017 ASST CIVILI	721	134	721		SAN
3.40.50.10.060.021.00.000	Debiti verso Aziende Socio-Sanitarie Territoriali della Regione	SAN	fattura	2,02E+11	4/4/2018	VALIDATO 46/SAN ANNO 2017 ASST CIVILI	721	0	721		SAN
3.40.50.10.060.021.00.000	Debiti verso Aziende Socio-Sanitarie Territoriali della Regione	SAN	nota di credito	2,02E+11	4/4/2018	VALIDATO 46/SAN ANNO 2017 ASST CIVILI	721	-1	721		SAN
3.40.50.10.060.021.00.000	Debiti verso Aziende Socio-Sanitarie Territoriali della Regione	SAN	nota di credito	2,02E+11	4/4/2018	VALIDATO 46/SAN ANNO 2017 ASST CIVILI	721	0	721		SAN
3.40.50.10.060.021.00.000	Debiti verso Aziende Socio-Sanitarie Territoriali della Regione	SAN	nota di credito	2,02E+11	4/4/2018	VALIDATO 46/SAN ANNO 2017 ASST CIVILI	721	-120	721		SAN

PUBBLICA

3.40.50.10.060.021.00.000	Debiti verso Aziende Socio-Sanitarie Territoriali della Regione	SAN	nota di credito	2,02E+11	4/4/2018	VALIDATO 46/SAN ANNO 2017 ASST CIVILI	721	0	721		SAN
3.40.50.10.060.021.00.000	Debiti verso Aziende Socio-Sanitarie Territoriali della Regione	SAN	nota di credito	2,02E+11	4/4/2018	VALIDATO NPI ANNO 2017-ASST CIVILI	721	0	721		SAN
3.40.50.10.060.021.00.000	Debiti verso Aziende Socio-Sanitarie Territoriali della Regione	SAN	nota di credito	2,02E+11	4/4/2018	VALIDATO NPI ANNO 2017-ASST CIVILI	721	-24	721		SAN
3.40.50.10.060.021.00.000	Debiti verso Aziende Socio-Sanitarie Territoriali della Regione	SAN	nota di credito	2,02E+11	4/4/2018	VALIDATO NPI ANNO 2017-ASST CIVILI	721	-362	721		SAN
3.40.50.10.060.021.00.000	Debiti verso Aziende Socio-Sanitarie Territoriali della Regione	SAN	fattura	2,02E+11	4/4/2018	VALIDATO NPI ANNO 2017-ASSTCIVILI	721	0	721		SAN
3.40.50.10.060.021.00.000	Debiti verso Aziende Socio-Sanitarie Territoriali della Regione	SAN	fattura	2,02E+11	4/4/2018	VALIDATO NPI ANNO 2017-ASSTCIVILI	721	8	721		SAN
3.40.50.10.060.021.00.000	Debiti verso Aziende Socio-Sanitarie Territoriali della Regione	SAN	nota di credito	2,02E+11	4/4/2018	VALIDATO 28/SAN ANNO 2017 ASST CIVILI	721	-679	721		SAN
3.40.50.10.060.021.00.000	Debiti verso Aziende Socio-Sanitarie Territoriali della Regione	SAN	nota di credito	2,02E+11	4/4/2018	VALIDATO 28/SAN ANNO 2017 ASST CIVILI	721	0	721		SAN
3.40.50.10.060.021.00.000	Debiti verso Aziende Socio-Sanitarie Territoriali della Regione	SAN	nota di credito	2,02E+11	4/4/2018	VALIDATO 28/SAN ANNO 2017 ASST CIVILI	721	-246	721		SAN
3.40.50.10.060.021.00.000	Debiti verso Aziende Socio-Sanitarie Territoriali della Regione	SAN	nota di credito	2,02E+11	4/4/2018	VALIDATO 28/SAN ANNO 2017 ASST CIVILI	721	0	721		SAN
3.40.50.10.060.021.00.000	Debiti verso Aziende Socio-Sanitarie Territoriali della Regione	SAN	fattura	2,02E+11	4/4/2018	VALIDATO FILE F/D.C./1CICLO ANNO 2017 ASST CIVILI	721	4.454	721		SAN
3.40.50.10.060.021.00.000	Debiti verso Aziende Socio-Sanitarie Territoriali della Regione	SAN	fattura	2,02E+11	4/4/2018	VALIDATO FILE F/D.C./1CICLO ANNO 2017 ASST CIVILI	721	0	721		SAN
3.40.50.10.060.021.00.000	Debiti verso Aziende Socio-Sanitarie Territoriali della Regione	SAN	nota di credito	2,02E+11	4/4/2018	VALIDATO FILE F F.R. ANNO 2017 ASST CIVILI	721	-12	721		SAN
3.40.50.10.060.021.00.000	Debiti verso Aziende Socio-Sanitarie Territoriali della Regione	SAN	nota di credito	2,02E+11	4/4/2018	VALIDATO FILE F F.R. ANNO 2017 ASST CIVILI	721	0	721		SAN
3.40.50.10.060.021.00.000	Debiti verso Aziende Socio-Sanitarie Territoriali della Regione	SAN	nota di credito	2,02E+11	4/4/2018	VALIDATO FILE F CARCERI ANNO 2017 ASST CIVILI	721	0	721		SAN
3.40.50.10.060.021.00.000	Debiti verso Aziende Socio-Sanitarie Territoriali della Regione	SAN	fattura	2,02E+11	4/4/2018	VALIDATO PRIMO CICLO ANNO 2017 ASST CIVILI	721	31	721		SAN
3.40.50.10.060.021.00.000	Debiti verso Aziende Socio-Sanitarie Territoriali della Regione	SAN	fattura	2,02E+11	4/4/2018	VALIDATO PRIMO CICLO ANNO 2017 ASST CIVILI	721	0	721		SAN
3.40.50.10.060.021.00.000	Debiti verso Aziende Socio-Sanitarie Territoriali della Regione	SAN	fattura	2,02E+11	4/4/2018	VALIDATO PRIMO CICLO ANNO 2017 ASST CIVILI	721	21	721		SAN
3.40.50.10.060.021.00.000	Debiti verso Aziende Socio-Sanitarie Territoriali della Regione	SAN	nota di credito	2,02E+11	4/4/2018	VALIDATO FILE F F.R. ANNO 2017 ASST CIVILI	721	-27	721		SAN
3.40.50.10.060.021.00.000	Debiti verso Aziende Socio-Sanitarie Territoriali della Regione	SAN	nota di credito	2,02E+11	4/4/2018	VALIDATO FILE F F.R. ANNO 2017 ASST CIVILI	721	0	721		SAN
3.40.50.10.060.021.00.000	Debiti verso Aziende Socio-Sanitarie Territoriali della Regione	SAN	fattura	2,02E+11	5/4/2018	VALIDATO PRIMO CICLO ANNO 2017 ASST CIVILI	721	0	721		SAN
3.40.50.10.060.021.00.000	Debiti verso Aziende Socio-Sanitarie Territoriali della Regione	SAN	fattura	2,02E+11	5/4/2018	VALIDATO PRIMO CICLO ANNO 2017 ASST CIVILI	721	0	721		SAN
3.40.50.10.060.021.00.000	Debiti verso Aziende Socio-Sanitarie Territoriali della Regione	SAN	nota di credito	2,02E+11	5/4/2018	VALIDATO FILE F F.R. ANNO 2017 ASST CIVILI	721	0	721		SAN
3.40.50.10.060.021.00.000	Debiti verso Aziende Socio-Sanitarie Territoriali della Regione	SAN	nota di credito	2,02E+11	5/4/2018	VALIDATO FILE F F.R. ANNO 2017 ASST CIVILI	721	0	721		SAN
3.40.50.10.060.021.00.000	Debiti verso Aziende Socio-Sanitarie Territoriali della Regione	SAN	fattura	2,02E+11	5/4/2018	VALIDATO SUB-ACUTI ANNO 2017 ASST CIVILI	721	1	721		SAN
3.40.50.10.060.021.00.000	Debiti verso Aziende Socio-Sanitarie Territoriali della Regione	SAN	fattura	2,02E+11	5/4/2018	VALIDATO SUB-ACUTI ANNO 2017 ASST CIVILI	721	0	721		SAN
3.40.50.10.060.021.00.000	Debiti verso Aziende Socio-Sanitarie Territoriali della Regione	SAN	nota di credito	2,02E+11	5/4/2018	VALIDATO DRG/MAGG.TARIFF. ANNO 2017 ASST CIVILI	721	0	721		SAN
3.40.50.10.060.021.00.000	Debiti verso Aziende Socio-Sanitarie Territoriali della Regione	SAN	nota di credito	2,02E+11	5/4/2018	VALIDATO DRG/MAGG.TARIFF. ANNO 2017 ASST CIVILI	721	-3.226	721		SAN
3.40.50.10.060.021.00.000	Debiti verso Aziende Socio-Sanitarie Territoriali della Regione	SAN	nota di credito	2,02E+11	5/4/2018	VALIDATO DRG ANNO 2017 ASST CIVILI	721	-1.360	721		SAN
3.40.50.10.060.021.00.000	Debiti verso Aziende Socio-Sanitarie Territoriali della Regione	SAN	nota di credito	2,02E+11	5/4/2018	VALIDATO DRG ANNO 2017 ASST CIVILI	721	0	721		SAN
3.40.50.10.060.021.00.000	Debiti verso Aziende Socio-Sanitarie Territoriali della Regione	SAN	nota di credito	2,02E+11	5/4/2018	VALIDATO 28/SAN ANNO 2017 ASST CIVILI	721	-1	721		SAN
3.40.50.10.060.021.00.000	Debiti verso Aziende Socio-Sanitarie Territoriali della Regione	SAN	nota di credito	2,02E+11	5/4/2018	VALIDATO 28/SAN ANNO 2017 ASST CIVILI	721	0	721		SAN
3.40.50.10.060.021.00.000	Debiti verso Aziende Socio-Sanitarie Territoriali della Regione	SAN	fattura	2,02E+11	5/4/2018	VALIDATO 28/SAN ANNO 2017 ASST CIVILI	721	0	721		SAN
3.40.50.10.060.021.00.000	Debiti verso Aziende Socio-Sanitarie Territoriali della Regione	SAN	fattura	2,02E+11	5/4/2018	VALIDATO 28/SAN ANNO 2017 ASST CIVILI	721	1	721		SAN
3.40.50.10.060.021.00.000	Debiti verso Aziende Socio-Sanitarie Territoriali della Regione	SAN	fattura	2,02E+11	5/4/2018	VALIDATO 28/SAN ANNO 2017 ASST CIVILI	721	0	721		SAN
3.40.50.10.060.021.00.000	Debiti verso Aziende Socio-Sanitarie Territoriali della Regione	SAN	fattura	2,02E+11	5/4/2018	VALIDATO 28/SAN ANNO 2017 ASST CIVILI	721	0	721		SAN

PI.S.E.O. - BOZZA

3.40.50.10.060.021.00.000	Debiti verso Aziende Socio-Sanitarie Territoriali della Regione	SAN	nota di credito	2,02E+11	5/4/2018	VALIDATO FILE F HCV ANNO 2017 ASST CIVILI	721	-11.016	721		SAN
3.40.50.10.060.021.00.000	Debiti verso Aziende Socio-Sanitarie Territoriali della Regione	SAN	nota di credito	2,02E+11	5/4/2018	VALIDATO FILE F HCV ANNO 2017 ASST CIVILI	721	0	721		SAN
3.40.50.10.060.021.00.000	Debiti verso Aziende Socio-Sanitarie Territoriali della Regione	SAN	fattura	2,02E+11	5/4/2018	VALIDATO FILE F ANNO 2017 ASST CIVILI	721	0	721		SAN
3.40.50.10.060.021.00.000	Debiti verso Aziende Socio-Sanitarie Territoriali della Regione	SAN	fattura	2,02E+11	5/4/2018	VALIDATO FILE F ANNO 2017 ASST CIVILI	721	2.923	721		SAN
3.40.50.10.060.021.00.000	Debiti verso Aziende Socio-Sanitarie Territoriali della Regione	SAN	nota di credito	2,02E+11	5/4/2018	VALIDATO FILE F ANNO 2017 ASST CIVILI	721	0	721		SAN
3.40.50.10.060.021.00.000	Debiti verso Aziende Socio-Sanitarie Territoriali della Regione	SAN	nota di credito	2,02E+11	5/4/2018	VALIDATO FILE F ANNO 2017 ASST CIVILI	721	-48	721		SAN
3.40.50.10.060.021.00.000	Debiti verso Aziende Socio-Sanitarie Territoriali della Regione	SAN	nota di credito	2,02E+11	5/4/2018	VALIDATO FILE F ANNO 2017 ASST CIVILI	721	-5	721		SAN
3.40.50.10.060.021.00.000	Debiti verso Aziende Socio-Sanitarie Territoriali della Regione	SAN	nota di credito	2,02E+11	5/4/2018	VALIDATO FILE F ANNO 2017 ASST CIVILI	721	-240	721		SAN
3.40.50.10.060.021.00.000	Debiti verso Aziende Socio-Sanitarie Territoriali della Regione	SAN	fattura	2,02E+11	5/4/2018	VALIDATO FILE F ANNO 2017 SX02/SX04 ASST CIVILI	721	292	721		SAN
3.40.50.10.060.021.00.000	Debiti verso Aziende Socio-Sanitarie Territoriali della Regione	SAN	fattura	2,02E+11	5/4/2018	VALIDATO FILE F ANNO 2017 SX02/SX04 ASST CIVILI	721	0	721		SAN
3.40.50.10.060.021.00.000	Debiti verso Aziende Socio-Sanitarie Territoriali della Regione	SAN	fattura	2,02E+11	6/4/2018	VALIDATO NPI ANNO 2017-ASST CIVILI	721	765	721		SAN
3.40.50.10.060.021.00.000	Debiti verso Aziende Socio-Sanitarie Territoriali della Regione	SAN	fattura	2,02E+11	6/4/2018	VALIDATO NPI ANNO 2017-ASST CIVILI	721	0	721		SAN
3.40.50.10.060.021.00.000	Debiti verso Aziende Socio-Sanitarie Territoriali della Regione	SAN	nota di credito	2,02E+11	6/4/2018	VALIDATO SCREENING 1.LIV ANNO 2017-ASST CIVILI	721	0	721		SAN
3.40.50.10.060.021.00.000	Debiti verso Aziende Socio-Sanitarie Territoriali della Regione	SAN	nota di credito	2,02E+11	6/4/2018	VALIDATO SCREENING 1.LIV ANNO 2017-ASST CIVILI	721	-30	721		SAN
3.40.50.10.060.021.00.000	Debiti verso Aziende Socio-Sanitarie Territoriali della Regione	SAN	fattura	2,02E+11	6/4/2018	VALIDATO SCREENING 1.LIV ANNO 2017-ASST CIVILI	721	1	721		SAN
3.40.50.10.060.021.00.000	Debiti verso Aziende Socio-Sanitarie Territoriali della Regione	SAN	fattura	2,02E+11	6/4/2018	VALIDATO SCREENING 1.LIV ANNO 2017-ASST CIVILI	721	0	721		SAN
3.40.50.10.060.021.00.000	Debiti verso Aziende Socio-Sanitarie Territoriali della Regione	SAN	fattura	2,02E+11	6/4/2018	PRESTAZ. DRG STP COD.9 ANNO 2017-ASST CIVILI	721	1	721		SAN
3.40.50.10.060.021.00.000	Debiti verso Aziende Socio-Sanitarie Territoriali della Regione	SAN	fattura	2,02E+11	6/4/2018	PRESTAZ. DRG STP COD.9 ANNO 2017-ASST CIVILI	721	0	721		SAN
3.40.50.10.060.021.00.000	Debiti verso Aziende Socio-Sanitarie Territoriali della Regione	SAN	nota di credito	2,02E+11	6/4/2018	PRESTAZ. 28SAN STP COD.9 ANNO 2017-ASSTCIVILI	721	0	721		SAN
3.40.50.10.060.021.00.000	Debiti verso Aziende Socio-Sanitarie Territoriali della Regione	SAN	nota di credito	2,02E+11	6/4/2018	PRESTAZ. 28SAN STP COD.9 ANNO 2017-ASSTCIVILI	721	0	721		SAN
3.40.50.10.060.021.00.000	Debiti verso Aziende Socio-Sanitarie Territoriali della Regione	SAN	fattura	2,02E+11	6/4/2018	VALIDATO 46/SAN F.R. ANNO 2017 ASST CIVILI	721	58	721		SAN
3.40.50.10.060.021.00.000	Debiti verso Aziende Socio-Sanitarie Territoriali della Regione	SAN	fattura	2,02E+11	6/4/2018	VALIDATO 46/SAN F.R. ANNO 2017 ASST CIVILI	721	0	721		SAN
3.40.50.10.060.021.00.000	Debiti verso Aziende Socio-Sanitarie Territoriali della Regione	SAN	fattura	2,02E+11	6/4/2018	VALIDATO 46/SAN F.R. ANNO 2017 ASST CIVILI	721	12	721		SAN
3.40.50.10.060.021.00.000	Debiti verso Aziende Socio-Sanitarie Territoriali della Regione	SAN	fattura	2,02E+11	1/2/2018	RIMB. IMPOSTA BOLLO 2017 CONV. RISK MANAGEMENT	721	0	721		SAN
3.40.50.10.060.021.00.000	Debiti verso Aziende Socio-Sanitarie Territoriali della Regione	SAN	fattura	2,02E+11	1/3/2018	RIMB.ONERI CORSO LAUREA TEC/PREV 2016/2017 CIVILI	721	16	721		SAN
3.40.50.10.060.021.00.000	Debiti verso Aziende Socio-Sanitarie Territoriali della Regione	SAN	fattura	2,02E+11	1/3/2018	RIMB.ONERI CORSO LAUREA TEC/PREV 2016/2017 CIVILI	721	0	721		SAN
3.40.50.10.060.021.00.000	Debiti verso Aziende Socio-Sanitarie Territoriali della Regione	SAN	Altro	PAT / P.ARMI	18/12/2017	CCP PATENTI / PORTO ARMI	721	0	721		SAN
3.40.50.10.060.021.00.000	Debiti verso Aziende Socio-Sanitarie Territoriali della Regione	SAN	Altro	EMODERIVATI 2017	16/4/2018	FT.664/18 CESSIONE EMODERIVATI ANNO 2017-ASSTCIVIL	721	37	721		SAN
3.40.50.10.060.021.00.000	Debiti verso Aziende Socio-Sanitarie Territoriali della Regione	SAN	nota di credito	2,02E+11	24/4/2018	STORNO STP ANNO 2016	721	-6	721		SAN
3.40.50.10.060.021.00.000	Debiti verso Aziende Socio-Sanitarie Territoriali della Regione	SAN	nota di credito	2,02E+11	24/4/2018	STORNO STP ANNO 2016	721	-6	721		SAN
3.40.50.10.060.021.00.000	Debiti verso Aziende Socio-Sanitarie Territoriali della Regione	SAN	nota di credito	2,02E+11	24/4/2018	STORNO STP ANNO 2016	721	-169	721		SAN
3.40.50.10.060.021.00.000	Debiti verso Aziende Socio-Sanitarie Territoriali della Regione	SAN	nota di credito	2,02E+11	24/4/2018	STORNO STP ANNO 2016	721	-95	721		SAN
3.40.50.10.060.021.00.000	Debiti verso Aziende Socio-Sanitarie Territoriali della Regione	SAN	Altro	RIMB.COSTI 2017	31/12/2017	RIMBORSO COSTI BENI E SERVIZI ANNO 2017	722	3	722		SAN
3.40.50.10.060.021.00.000	Debiti verso Aziende Socio-Sanitarie Territoriali della Regione	SAN	Altro	RIMB.COSTI 2017	31/12/2017	RIMBORSO COSTI BENI E SERVIZI ANNO 2017	722	1	722		SAN
3.40.50.10.060.021.00.000	Debiti verso Aziende Socio-Sanitarie Territoriali della Regione	SAN	Altro	RIMB.COSTI 2017	31/12/2017	RIMBORSO COSTI BENI E SERVIZI ANNO 2017	722	0	722		SAN
3.40.50.10.060.021.00.000	Debiti verso Aziende Socio-Sanitarie Territoriali della Regione	SAN	Altro	RIMB.COSTI 2017	31/12/2017	RIMBORSO COSTI BENI E SERVIZI ANNO 2017	722	1	722		SAN

PUBBLICA

3.40.50.10.060.021.00.000	Debiti verso Aziende Socio-Sanitarie Territoriali della Regione	SAN	Altro	RIMB.COSTI 2017	31/12/2017	RIMBORSO COSTI BENI E SERVIZI ANNO 2017	722	10	722		SAN
3.40.50.10.060.021.00.000	Debiti verso Aziende Socio-Sanitarie Territoriali della Regione	SAN	Altro	RIMB.COSTI 2017	31/12/2017	RIMBORSO COSTI BENI E SERVIZI ANNO 2017	722	4	722		SAN
3.40.50.10.060.021.00.000	Debiti verso Aziende Socio-Sanitarie Territoriali della Regione	SAN	fattura	KA 201700000024	8/2/2017	SALDO FARMAC. TIP.13 TERRITORIO GENNAIO 2017	722	0	722		SAN
3.40.50.10.060.021.00.000	Debiti verso Aziende Socio-Sanitarie Territoriali della Regione	SAN	fattura	KA 201700000024	8/2/2017	SALDO FARMAC. TIP.13 TERRITORIO GENNAIO 2017	722	134	722		SAN
3.40.50.10.060.021.00.000	Debiti verso Aziende Socio-Sanitarie Territoriali della Regione	SAN	fattura	KA 201700000203	10/10/2017	SALDO SCREENING MAMMOG. SETTEMBRE 2017	722	21	722		SAN
3.40.50.10.060.021.00.000	Debiti verso Aziende Socio-Sanitarie Territoriali della Regione	SAN	fattura	KA 201700000204	10/10/2017	SALDO SCREENING MAMMOG. SETTEMBRE 2017	722	9	722		SAN
3.40.50.10.060.021.00.000	Debiti verso Aziende Socio-Sanitarie Territoriali della Regione	SAN	fattura	KA 201700000205	10/10/2017	SALDO SCREENING MAMMOG. SETTEMBRE 2017	722	10	722		SAN
3.40.50.10.060.021.00.000	Debiti verso Aziende Socio-Sanitarie Territoriali della Regione	SAN	fattura	KA 201700000233	6/11/2017	ACCONTO DRG NOVEMBRE 2017	722	536	722		SAN
3.40.50.10.060.021.00.000	Debiti verso Aziende Socio-Sanitarie Territoriali della Regione	SAN	fattura	KA 201700000233	6/11/2017	ACCONTO DRG NOVEMBRE 2017	722	947	722		SAN
3.40.50.10.060.021.00.000	Debiti verso Aziende Socio-Sanitarie Territoriali della Regione	SAN	fattura	KA 201700000233	6/11/2017	ACCONTO DRG NOVEMBRE 2017	722	750	722		SAN
3.40.50.10.060.021.00.000	Debiti verso Aziende Socio-Sanitarie Territoriali della Regione	SAN	fattura	KA 201700000234	6/11/2017	ACCONTO 28/SAN NOVEMBRE 2017	722	229	722		SAN
3.40.50.10.060.021.00.000	Debiti verso Aziende Socio-Sanitarie Territoriali della Regione	SAN	fattura	KA 201700000234	6/11/2017	ACCONTO 28/SAN NOVEMBRE 2017	722	750	722		SAN
3.40.50.10.060.021.00.000	Debiti verso Aziende Socio-Sanitarie Territoriali della Regione	SAN	fattura	KA 201700000234	6/11/2017	ACCONTO 28/SAN NOVEMBRE 2017	722	1.023	722		SAN
3.40.50.10.060.021.00.000	Debiti verso Aziende Socio-Sanitarie Territoriali della Regione	SAN	fattura	KA 201700000235	6/11/2017	ACCONTO NPI NOVEMBRE 2017	722	43	722		SAN
3.40.50.10.060.021.00.000	Debiti verso Aziende Socio-Sanitarie Territoriali della Regione	SAN	fattura	KA 201700000237	13/11/2017	SALDO SCREENING MAMMO 1.LIV. OTTOBRE 2017	722	23	722		SAN
3.40.50.10.060.021.00.000	Debiti verso Aziende Socio-Sanitarie Territoriali della Regione	SAN	fattura	KA 201700000238	13/11/2017	SALDO SCREENING MAMMO 1.LIV. OTTOBRE 2017	722	14	722		SAN
3.40.50.10.060.021.00.000	Debiti verso Aziende Socio-Sanitarie Territoriali della Regione	SAN	fattura	KA 201700000239	13/11/2017	SALDO SCREENING MAMMO 1.LIV. OTTOBRE 2017	722	15	722		SAN
3.40.50.10.060.021.00.000	Debiti verso Aziende Socio-Sanitarie Territoriali della Regione	SAN	fattura	KA 201700000242	14/11/2017	SALDO FARMAC FILE F OTTOBRE 2017	722	0	722		SAN
3.40.50.10.060.021.00.000	Debiti verso Aziende Socio-Sanitarie Territoriali della Regione	SAN	fattura	KA 201700000242	14/11/2017	SALDO FARMAC FILE F OTTOBRE 2017	722	178	722		SAN
3.40.50.10.060.021.00.000	Debiti verso Aziende Socio-Sanitarie Territoriali della Regione	SAN	fattura	KA 201700000243	14/11/2017	SALDO FARMAC FILE F OTTOBRE 2017	722	70	722		SAN
3.40.50.10.060.021.00.000	Debiti verso Aziende Socio-Sanitarie Territoriali della Regione	SAN	fattura	KA 201700000244	14/11/2017	SALDO FARMAC DOPPIOCANALE OTTOBRE 2017	722	130	722		SAN
3.40.50.10.060.021.00.000	Debiti verso Aziende Socio-Sanitarie Territoriali della Regione	SAN	fattura	KA 201700000245	14/11/2017	SALDO FARMAC PRIMOCICLO OTTOBRE 2017	722	0	722		SAN
3.40.50.10.060.021.00.000	Debiti verso Aziende Socio-Sanitarie Territoriali della Regione	SAN	fattura	KA 201700000245	14/11/2017	SALDO FARMAC PRIMOCICLO OTTOBRE 2017	722	3	722		SAN
3.40.50.10.060.021.00.000	Debiti verso Aziende Socio-Sanitarie Territoriali della Regione	SAN	fattura	KA 201700000246	14/11/2017	SALDO FARMAC FILE F OTTOBRE 2017	722	1	722		SAN
3.40.50.10.060.021.00.000	Debiti verso Aziende Socio-Sanitarie Territoriali della Regione	SAN	fattura	KA 201700000246	14/11/2017	SALDO FARMAC FILE F OTTOBRE 2017	722	4	722		SAN
3.40.50.10.060.021.00.000	Debiti verso Aziende Socio-Sanitarie Territoriali della Regione	SAN	fattura	KA 201700000247	14/11/2017	SALDO FARMAC DOPPIOCANALE OTTOBRE 2017	722	6	722		SAN
3.40.50.10.060.021.00.000	Debiti verso Aziende Socio-Sanitarie Territoriali della Regione	SAN	fattura	KA 201700000247	14/11/2017	SALDO FARMAC DOPPIOCANALE OTTOBRE 2017	722	188	722		SAN
3.40.50.10.060.021.00.000	Debiti verso Aziende Socio-Sanitarie Territoriali della Regione	SAN	fattura	KA 201700000252	1/12/2017	ACCONTO 28/SAN DICEMBRE 2017	722	161	722		SAN
3.40.50.10.060.021.00.000	Debiti verso Aziende Socio-Sanitarie Territoriali della Regione	SAN	fattura	KA 201700000252	1/12/2017	ACCONTO 28/SAN DICEMBRE 2017	722	410	722		SAN
3.40.50.10.060.021.00.000	Debiti verso Aziende Socio-Sanitarie Territoriali della Regione	SAN	fattura	KA 201700000253	1/12/2017	ACCONTO NPI DICEMBRE 2017	722	43	722		SAN
3.40.50.10.060.021.00.000	Debiti verso Aziende Socio-Sanitarie Territoriali della Regione	SAN	fattura	KA 201700000254	14/12/2017	SALDO SCREENING 1.LIV NOVEMBRE 2017	722	25	722		SAN
3.40.50.10.060.021.00.000	Debiti verso Aziende Socio-Sanitarie Territoriali della Regione	SAN	fattura	KA 201700000255	14/12/2017	SALDO SCREENING 1.LIV NOVEMBRE 2017	722	15	722		SAN
3.40.50.10.060.021.00.000	Debiti verso Aziende Socio-Sanitarie Territoriali della Regione	SAN	fattura	KA 201700000256	14/12/2017	SALDO SCREENING 1.LIV NOVEMBRE 2017	722	13	722		SAN
3.40.50.10.060.021.00.000	Debiti verso Aziende Socio-Sanitarie Territoriali della Regione	SAN	fattura	KA 201700000257	14/12/2017	SALDO FARMAC DOPPIO CANALE GENNAIO 2017	722	1	722		SAN
3.40.50.10.060.021.00.000	Debiti verso Aziende Socio-Sanitarie Territoriali della Regione	SAN	nota di credito	KA 201700000258	14/12/2017	SALDO FARMAC DOPPIO CANALE FEBBRAIO 2017	722	0	722		SAN
3.40.50.10.060.021.00.000	Debiti verso Aziende Socio-Sanitarie Territoriali della Regione	SAN	nota di credito	KA 201700000259	14/12/2017	SALDO FARMAC DOPPIO CANALE MARZO 2017	722	-2	722		SAN

PROVA

3.40.50.10.060.021.00.000	Debiti verso Aziende Socio-Sanitarie Territoriali della Regione	SAN	nota di credito	KA 201700000260	14/12/2017	SALDO FARMAC DOPPIO CANALE APRILE 2017	722	-2	722		SAN
3.40.50.10.060.021.00.000	Debiti verso Aziende Socio-Sanitarie Territoriali della Regione	SAN	nota di credito	KA 201700000261	14/12/2017	SALDO FARMAC DOPPIO CANALE MAGGIO 2017	722	-1	722		SAN
3.40.50.10.060.021.00.000	Debiti verso Aziende Socio-Sanitarie Territoriali della Regione	SAN	nota di credito	KA 201700000262	14/12/2017	SALDO FARMAC DOPPIO CANALE GIUGNO 2017	722	-1	722		SAN
3.40.50.10.060.021.00.000	Debiti verso Aziende Socio-Sanitarie Territoriali della Regione	SAN	nota di credito	KA 201700000263	14/12/2017	SALDO FARMAC DOPPIO CANALE LUGLIO 2017	722	-1	722		SAN
3.40.50.10.060.021.00.000	Debiti verso Aziende Socio-Sanitarie Territoriali della Regione	SAN	nota di credito	KA 201700000264	15/12/2017	SALDO FARMAC DOPPIO CANALE AGOSTO 2017	722	-1	722		SAN
3.40.50.10.060.021.00.000	Debiti verso Aziende Socio-Sanitarie Territoriali della Regione	SAN	nota di credito	KA 201700000265	15/12/2017	SALDO FARMAC DOPPIO CANALE SETTEMBRE 2017	722	-1	722		SAN
3.40.50.10.060.021.00.000	Debiti verso Aziende Socio-Sanitarie Territoriali della Regione	SAN	nota di credito	KA 201700000266	15/12/2017	SALDO FARMAC FILE F/DOPPIO CANALE OTTOBRE 2017	722	-1	722		SAN
3.40.50.10.060.021.00.000	Debiti verso Aziende Socio-Sanitarie Territoriali della Regione	SAN	nota di credito	KA 201700000266	15/12/2017	SALDO FARMAC FILE F/DOPPIO CANALE OTTOBRE 2017	722	0	722		SAN
3.40.50.10.060.021.00.000	Debiti verso Aziende Socio-Sanitarie Territoriali della Regione	SAN	fattura	KA 201700000267	15/12/2017	SALDO FARMAC FILE F NOVEMBRE 2017	722	147	722		SAN
3.40.50.10.060.021.00.000	Debiti verso Aziende Socio-Sanitarie Territoriali della Regione	SAN	fattura	KA 201700000268	15/12/2017	SALDO FARMAC FILE F NOVEMBRE 2017	722	78	722		SAN
3.40.50.10.060.021.00.000	Debiti verso Aziende Socio-Sanitarie Territoriali della Regione	SAN	fattura	KA 201700000269	15/12/2017	SALDO FARMAC DOPPIO CANALE NOVEMBRE 2017	722	71	722		SAN
3.40.50.10.060.021.00.000	Debiti verso Aziende Socio-Sanitarie Territoriali della Regione	SAN	fattura	KA 201700000269	15/12/2017	SALDO FARMAC DOPPIO CANALE NOVEMBRE 2017	722	2	722		SAN
3.40.50.10.060.021.00.000	Debiti verso Aziende Socio-Sanitarie Territoriali della Regione	SAN	fattura	KA 201700000269	15/12/2017	SALDO FARMAC DOPPIO CANALE NOVEMBRE 2017	722	68	722		SAN
3.40.50.10.060.021.00.000	Debiti verso Aziende Socio-Sanitarie Territoriali della Regione	SAN	fattura	KA 201700000270	15/12/2017	SALDO FARMAC PRIMO CICLO NOVEMBRE 2017	722	4	722		SAN
3.40.50.10.060.021.00.000	Debiti verso Aziende Socio-Sanitarie Territoriali della Regione	SAN	fattura	KA 201700000270	15/12/2017	SALDO FARMAC PRIMO CICLO NOVEMBRE 2017	722	0	722		SAN
3.40.50.10.060.021.00.000	Debiti verso Aziende Socio-Sanitarie Territoriali della Regione	SAN	fattura	KA 201700000271	15/12/2017	SALDO FARMAC FILE F NOVEMBRE 2017	722	4	722		SAN
3.40.50.10.060.021.00.000	Debiti verso Aziende Socio-Sanitarie Territoriali della Regione	SAN	fattura	KA 201700000271	15/12/2017	SALDO FARMAC FILE F NOVEMBRE 2017	722	1	722		SAN
3.40.50.10.060.021.00.000	Debiti verso Aziende Socio-Sanitarie Territoriali della Regione	SAN	fattura	KA 201700000272	15/12/2017	SALDO FARMAC DOPPIO CANALE NOVEMBRE 2017	722	168	722		SAN
3.40.50.10.060.021.00.000	Debiti verso Aziende Socio-Sanitarie Territoriali della Regione	SAN	fattura	KA 201700000272	15/12/2017	SALDO FARMAC DOPPIO CANALE NOVEMBRE 2017	722	4	722		SAN
3.40.50.10.060.021.00.000	Debiti verso Aziende Socio-Sanitarie Territoriali della Regione	SAN	fattura	KA 201700000274	21/12/2017	SALDO 46/SAN NOVEMBRE 2017	722	425	722		SAN
3.40.50.10.060.021.00.000	Debiti verso Aziende Socio-Sanitarie Territoriali della Regione	SAN	Altro	AFFITTO ORZINUOVI	29/12/2017	IMMOBILE ORZINUOVI FENAIO/FEBBRAIO 2017	722	3	722		SAN
3.40.50.10.060.021.00.000	Debiti verso Aziende Socio-Sanitarie Territoriali della Regione	SAN	Altro	AFFITTO STAB.SERT	29/12/2017	AFFITTO STABILE SERT ROVATO 01.03.17-30.06.17	722	9	722		SAN
3.40.50.10.060.021.00.000	Debiti verso Aziende Socio-Sanitarie Territoriali della Regione	SAN	Altro	NUOVE RETI 2017	11/4/2018	FT.96/18 VALIDATO NUOVE RETI 2017 ASST FRANCIACORT	722	7	722		SAN
3.40.50.10.060.021.00.000	Debiti verso Aziende Socio-Sanitarie Territoriali della Regione	SAN	fattura	KA 201800000004	16/1/2018	SALDO SCREENING MAMMOG DICEM/2017-FRANCIACORTA	722	16	722		SAN
3.40.50.10.060.021.00.000	Debiti verso Aziende Socio-Sanitarie Territoriali della Regione	SAN	fattura	KA 201800000005	16/1/2018	SALDO SCREENING MAMMOG DICEM/2017-FRANCIACORTA	722	9	722		SAN
3.40.50.10.060.021.00.000	Debiti verso Aziende Socio-Sanitarie Territoriali della Regione	SAN	fattura	KA 201800000006	16/1/2018	SALDO SCREENING MAMMOG DICEM/2017-FRANCIACORTA	722	10	722		SAN
3.40.50.10.060.021.00.000	Debiti verso Aziende Socio-Sanitarie Territoriali della Regione	SAN	fattura	KA 201800000007	16/1/2018	SALDO FARMAC. FILE F/PRIMOC. NOVE2017-FRANCIACORT	722	0	722		SAN
3.40.50.10.060.021.00.000	Debiti verso Aziende Socio-Sanitarie Territoriali della Regione	SAN	fattura	KA 201800000007	16/1/2018	SALDO FARMAC. FILE F/PRIMOC. NOVE2017-FRANCIACORT	722	0	722		SAN
3.40.50.10.060.021.00.000	Debiti verso Aziende Socio-Sanitarie Territoriali della Regione	SAN	fattura	KA 201800000008	16/1/2018	SALDO FARMAC. FILE F DICEM/2017-FRANCIACORTA	722	1	722		SAN
3.40.50.10.060.021.00.000	Debiti verso Aziende Socio-Sanitarie Territoriali della Regione	SAN	fattura	KA 201800000008	16/1/2018	SALDO FARMAC. FILE F DICEM/2017-FRANCIACORTA	722	143	722		SAN
3.40.50.10.060.021.00.000	Debiti verso Aziende Socio-Sanitarie Territoriali della Regione	SAN	fattura	KA 201800000009	16/1/2018	SALDO FARMAC. FILE F DICEM/2017-FRANCIACORTA	722	66	722		SAN
3.40.50.10.060.021.00.000	Debiti verso Aziende Socio-Sanitarie Territoriali della Regione	SAN	fattura	KA 201800000010	16/1/2018	SALDO FARMAC.DOPPCANALE DICEM/2017-FRANCIACORTA	722	0	722		SAN
3.40.50.10.060.021.00.000	Debiti verso Aziende Socio-Sanitarie Territoriali della Regione	SAN	fattura	KA 201800000010	16/1/2018	SALDO FARMAC.DOPPCANALE DICEM/2017-FRANCIACORTA	722	107	722		SAN
3.40.50.10.060.021.00.000	Debiti verso Aziende Socio-Sanitarie Territoriali della Regione	SAN	fattura	KA 201800000011	16/1/2018	SALDO FARMAC.PRIMOCICLO DICEM/2017-FRANCIACORTA	722	0	722		SAN
3.40.50.10.060.021.00.000	Debiti verso Aziende Socio-Sanitarie Territoriali della Regione	SAN	fattura	KA 201800000011	16/1/2018	SALDO FARMAC.PRIMOCICLO DICEM/2017-FRANCIACORTA	722	3	722		SAN
3.40.50.10.060.021.00.000	Debiti verso Aziende Socio-Sanitarie Territoriali della Regione	SAN	fattura	KA 201800000012	16/1/2018	SALDO FARMAC. FILE F DICEM/2017-FRANCIACORTA	722	7	722		SAN

PROVA

3.40.50.10.060.021.00.000	Debiti verso Aziende Socio-Sanitarie Territoriali della Regione	SAN	fattura	KA 201800000012	16/1/2018	SALDO FARMAC. FILE F DICEM/2017-FRANCIACORTA	722	0	722		SAN
3.40.50.10.060.021.00.000	Debiti verso Aziende Socio-Sanitarie Territoriali della Regione	SAN	fattura	KA 201800000013	16/1/2018	SALDO FARMAC.DOPPCANALE DICEM/2017-FRANCIACORTA	722	132	722		SAN
3.40.50.10.060.021.00.000	Debiti verso Aziende Socio-Sanitarie Territoriali della Regione	SAN	fattura	KA 201800000013	16/1/2018	SALDO FARMAC.DOPPCANALE DICEM/2017-FRANCIACORTA	722	4	722		SAN
3.40.50.10.060.021.00.000	Debiti verso Aziende Socio-Sanitarie Territoriali della Regione	SAN	fattura	KA 201800000014	22/1/2018	AMB. X PREVENZIONE PNUMOLOG. ANNO 2017-FRANCIACORT	722	2	722		SAN
3.40.50.10.060.021.00.000	Debiti verso Aziende Socio-Sanitarie Territoriali della Regione	SAN	fattura	KA 201800000019	26/2/2018	SALDO 46/SAN DICEMBRE 2017 ASST FRANCIACORTA	722	131	722		SAN
3.40.50.10.060.021.00.000	Debiti verso Aziende Socio-Sanitarie Territoriali della Regione	SAN	fattura	KA 201800000019	26/2/2018	SALDO 46/SAN DICEMBRE 2017 ASST FRANCIACORTA	722	291	722		SAN
3.40.50.10.060.021.00.000	Debiti verso Aziende Socio-Sanitarie Territoriali della Regione	SAN	fattura	KA 201800000024	27/2/2018	SALDO PROG. MENTALE TR.13 2017 - ASST FRANCIAC	722	50	722		SAN
3.40.50.10.060.021.00.000	Debiti verso Aziende Socio-Sanitarie Territoriali della Regione	SAN	fattura	KA 201800000024	27/2/2018	SALDO PROG. MENTALE TR.13 2017 - ASST FRANCIAC	722	184	722		SAN
3.40.50.10.060.021.00.000	Debiti verso Aziende Socio-Sanitarie Territoriali della Regione	SAN	fattura	KA 201800000024	27/2/2018	SALDO PROG. MENTALE TR.13 2017 - ASST FRANCIAC	722	1	722		SAN
3.40.50.10.060.021.00.000	Debiti verso Aziende Socio-Sanitarie Territoriali della Regione	SAN	fattura	KA 201800000068	27/3/2018	SALDO CURE PALLIATIVE ANNO 2017-ASSTFRANCIACORTA	722	1.000	722		SAN
3.40.50.10.060.021.00.000	Debiti verso Aziende Socio-Sanitarie Territoriali della Regione	SAN	fattura	KA 201800000069	27/3/2018	SALDO PROG. MENTALE CPS ROVATO 2017-FRANCIACORTA	722	500	722		SAN
3.40.50.10.060.021.00.000	Debiti verso Aziende Socio-Sanitarie Territoriali della Regione	SAN	nota di credito	KA 201800000073	6/4/2018	VALIDATO FILE F ANNO 2017 ASST FRANCIACORTA	722	-40	722		SAN
3.40.50.10.060.021.00.000	Debiti verso Aziende Socio-Sanitarie Territoriali della Regione	SAN	nota di credito	KA 201800000074	6/4/2018	VALIDATO FILE F ANNO 2017 ASST FRANCIACORTA	722	-3	722		SAN
3.40.50.10.060.021.00.000	Debiti verso Aziende Socio-Sanitarie Territoriali della Regione	SAN	nota di credito	KA 201800000074	6/4/2018	VALIDATO FILE F ANNO 2017 ASST FRANCIACORTA	722	-1	722		SAN
3.40.50.10.060.021.00.000	Debiti verso Aziende Socio-Sanitarie Territoriali della Regione	SAN	nota di credito	KA 201800000075	6/4/2018	VALIDATO FILE F ANNO 2017 ASST FRANCIACORTA	722	-1	722		SAN
3.40.50.10.060.021.00.000	Debiti verso Aziende Socio-Sanitarie Territoriali della Regione	SAN	nota di credito	KA 201800000076	6/4/2018	VALIDATO FILE F ANNO 2017 ASST FRANCIACORTA	722	-10	722		SAN
3.40.50.10.060.021.00.000	Debiti verso Aziende Socio-Sanitarie Territoriali della Regione	SAN	nota di credito	KA 201800000076	6/4/2018	VALIDATO FILE F ANNO 2017 ASST FRANCIACORTA	722	-19	722		SAN
3.40.50.10.060.021.00.000	Debiti verso Aziende Socio-Sanitarie Territoriali della Regione	SAN	fattura	KA 201800000077	6/4/2018	VALIDATO DOPPIO CANALE 2017 ASST FRANCIACORTA	722	3	722		SAN
3.40.50.10.060.021.00.000	Debiti verso Aziende Socio-Sanitarie Territoriali della Regione	SAN	nota di credito	KA 201800000078	6/4/2018	VALIDATO DOPPIO CANALE 2017 ASST FRANCIACORTA	722	-4	722		SAN
3.40.50.10.060.021.00.000	Debiti verso Aziende Socio-Sanitarie Territoriali della Regione	SAN	fattura	KA 201800000079	6/4/2018	VALIDATO DOPPIO CANALE 2017 ASST FRANCIACORTA	722	0	722		SAN
3.40.50.10.060.021.00.000	Debiti verso Aziende Socio-Sanitarie Territoriali della Regione	SAN	nota di credito	KA 201800000080	6/4/2018	VALIDATO FILE F ANNO 2017 ASST FRANCIACORTA	722	0	722		SAN
3.40.50.10.060.021.00.000	Debiti verso Aziende Socio-Sanitarie Territoriali della Regione	SAN	fattura	KA 201800000081	6/4/2018	VALIDATO DOPPIO CANALE 2017 ASST FRANCIACORTA	722	9	722		SAN
3.40.50.10.060.021.00.000	Debiti verso Aziende Socio-Sanitarie Territoriali della Regione	SAN	fattura	KA 201800000082	6/4/2018	VALIDATO DOPPIO CANALE 2017 ASST FRANCIACORTA	722	0	722		SAN
3.40.50.10.060.021.00.000	Debiti verso Aziende Socio-Sanitarie Territoriali della Regione	SAN	nota di credito	KA 201800000083	6/4/2018	VALIDATO FILE F-RISK SHARING 2017 ASST FRANCIACORT	722	-9	722		SAN
3.40.50.10.060.021.00.000	Debiti verso Aziende Socio-Sanitarie Territoriali della Regione	SAN	fattura	KA 201800000085	6/4/2018	VALIDATO DRG ANNO 2017 ASST FRANCIACORTA	722	80	722		SAN
3.40.50.10.060.021.00.000	Debiti verso Aziende Socio-Sanitarie Territoriali della Regione	SAN	fattura	KA 201800000085	6/4/2018	VALIDATO DRG ANNO 2017 ASST FRANCIACORTA	722	394	722		SAN
3.40.50.10.060.021.00.000	Debiti verso Aziende Socio-Sanitarie Territoriali della Regione	SAN	fattura	KA 201800000086	6/4/2018	PRESTAZ.DRG STP COD 9 ANNO 2017 ASST FRANCIACORTA	722	104	722		SAN
3.40.50.10.060.021.00.000	Debiti verso Aziende Socio-Sanitarie Territoriali della Regione	SAN	fattura	KA 201800000087	6/4/2018	VALIDATO SUB-ACUTI ANNO 2017 ASST FRANCIACORTA	722	274	722		SAN
3.40.50.10.060.021.00.000	Debiti verso Aziende Socio-Sanitarie Territoriali della Regione	SAN	fattura	KA 201800000088	6/4/2018	VALIDATO 28/SAN ANNO 2017 ASST FRANCIACORTA	722	806	722		SAN
3.40.50.10.060.021.00.000	Debiti verso Aziende Socio-Sanitarie Territoriali della Regione	SAN	fattura	KA 201800000088	6/4/2018	VALIDATO 28/SAN ANNO 2017 ASST FRANCIACORTA	722	173	722		SAN
3.40.50.10.060.021.00.000	Debiti verso Aziende Socio-Sanitarie Territoriali della Regione	SAN	fattura	KA 201800000089	6/4/2018	PRESTAZ.28/SAN STP COD 9 ANNO 2017 ASST FRANCIACOR	722	54	722		SAN
3.40.50.10.060.021.00.000	Debiti verso Aziende Socio-Sanitarie Territoriali della Regione	SAN	fattura	KA 201800000092	6/4/2018	VALIDATO PROG.CPS ROVATO 01 2017 ASST FRANCIACORTA	722	266	722		SAN
3.40.50.10.060.021.00.000	Debiti verso Aziende Socio-Sanitarie Territoriali della Regione	SAN	nota di credito	KA 201800000093	6/4/2018	VALIDATO PROG.TR 13 ANNO 2017 ASST FRANCIACORTA	722	0	722		SAN
3.40.50.10.060.021.00.000	Debiti verso Aziende Socio-Sanitarie Territoriali della Regione	SAN	fattura	KA 201800000094	6/4/2018	VALIDATO NPI ANNO 2017 ASST FRANCIACORTA	722	2	722		SAN
3.40.50.10.060.021.00.000	Debiti verso Aziende Socio-Sanitarie Territoriali della Regione	SAN	fattura	KA 201800000094	6/4/2018	VALIDATO NPI ANNO 2017 ASST FRANCIACORTA	722	403	722		SAN
3.40.50.10.060.021.00.000	Debiti verso Aziende Socio-Sanitarie Territoriali della Regione	SAN	fattura	KA 201800000095	6/4/2018	VALIDATO PROG.NPI ADHD ANNO 2017 ASST FRANCIACORTA	722	182	722		SAN

PROVA

3.40.50.10.060.021.00.000	Debiti verso Aziende Socio-Sanitarie Territoriali della Regione	SAN	nota di credito	KA 201800000098	10/4/2018	VALIDATO DOPPIO CANALE ANNO 2017 ASST FRANCIACORTA	722	0	722		SAN
3.40.50.10.060.021.00.000	Debiti verso Aziende Socio-Sanitarie Territoriali della Regione	SAN	Altro	VALID.46/SAN 2017	11/4/2018	P.91/18 VALIDATO 46/SAN 2017 ASST FRANCIACORTA	722	5	722		SAN
3.40.50.10.060.021.00.000	Debiti verso Aziende Socio-Sanitarie Territoriali della Regione	SAN	Altro	VALID.46/SAN 2017	11/4/2018	P.91/18 VALIDATO 46/SAN 2017 ASST FRANCIACORTA	722	28	722		SAN
3.40.50.10.060.021.00.000	Debiti verso Aziende Socio-Sanitarie Territoriali della Regione	SAN	Altro	CURE PALLIATIVE 2017	11/4/2018	FT.90/18 VALIDATO CURE PALLIATIVE 2017 FRANCIACORT	722	129	722		SAN
3.40.50.10.060.021.00.000	Debiti verso Aziende Socio-Sanitarie Territoriali della Regione	SAN	Altro	VALID.SCREENING 2017	11/4/2018	FT.84/18 VALIDATO SCREENING 2017 ASST FRANCIACORTA	722	173	722		SAN
3.40.50.10.060.021.00.000	Debiti verso Aziende Socio-Sanitarie Territoriali della Regione	SAN	Altro	S1 46/SAN 2017	16/4/2018	VALID. 46/SAN S1 EXTRAREGIONE 2017-ASSTFRANCIACORT	722	12	722		SAN
3.40.50.10.060.021.00.000	Debiti verso Aziende Socio-Sanitarie Territoriali della Regione	SAN	Altro	28SAN STP 2013	28/5/2014	VALID. 28SAN STPCOD.9 ANNO 2013-AODESENZANO	723	0	956		SAN
3.40.50.10.060.021.00.000	Debiti verso Aziende Socio-Sanitarie Territoriali della Regione	SAN	Altro	28S STP COD.9 2014	12/5/2015	VALIDATO STP 28SAN 2014 -AO DESENZANO	723	0	956		SAN
3.40.50.10.060.021.00.000	Debiti verso Aziende Socio-Sanitarie Territoriali della Regione	SAN	fattura	UPA 201600000006	11/10/2016	AMB. X CESSIONE SANGUE GENN/GIUNO 2016	723	2	723		SAN
3.40.50.10.060.021.00.000	Debiti verso Aziende Socio-Sanitarie Territoriali della Regione	SAN	fattura	UPA 201600000006	11/10/2016	AMB. X CESSIONE SANGUE GENN/GIUNO 2016	723	0	723		SAN
3.40.50.10.060.021.00.000	Debiti verso Aziende Socio-Sanitarie Territoriali della Regione	SAN	fattura	UPA 201600000007	29/12/2016	AMB. CESSIONE SANGUE LUGLIO/SETTEMBRE 2016	723	0	723		SAN
3.40.50.10.060.021.00.000	Debiti verso Aziende Socio-Sanitarie Territoriali della Regione	SAN	fattura	UPA 201600000007	29/12/2016	AMB. CESSIONE SANGUE LUGLIO/SETTEMBRE 2016	723	4	723		SAN
3.40.50.10.060.021.00.000	Debiti verso Aziende Socio-Sanitarie Territoriali della Regione	SAN	Altro	VELATERAPIA 2017	29/12/2017	TRASFER RISORSE X VELATERAPIA 2017 DEC REG 5238/17	723	80	723		SAN
3.40.50.10.060.021.00.000	Debiti verso Aziende Socio-Sanitarie Territoriali della Regione	SAN	fattura	ZPA 201700000028	18/12/2017	PASTI DIPENDENTI DESENZANO/SALO'/GAVARDO 11/2017	723	2	723		SAN
3.40.50.10.060.021.00.000	Debiti verso Aziende Socio-Sanitarie Territoriali della Regione	SAN	fattura	ZPA 201700000029	18/12/2017	PASTI DIPENDENTI LENO/MANERBIO 11/2017	723	2	723		SAN
3.40.50.10.060.021.00.000	Debiti verso Aziende Socio-Sanitarie Territoriali della Regione	SAN	fattura	IP5 201700000095	5/4/2017	RIMB. UTILIZZO LOCALI DSS TERRITORIO 2016-GARDA	723	8	723		SAN
3.40.50.10.060.021.00.000	Debiti verso Aziende Socio-Sanitarie Territoriali della Regione	SAN	fattura	IP5 201700000095	5/4/2017	RIMB. UTILIZZO LOCALI DSS TERRITORIO 2016-GARDA	723	0	723		SAN
3.40.50.10.060.021.00.000	Debiti verso Aziende Socio-Sanitarie Territoriali della Regione	SAN	fattura	QPA 201700000203	10/8/2017	SALDO FARMAC PRIMO CICLO LUGLIO 2017 GARDA	723	1	723		SAN
3.40.50.10.060.021.00.000	Debiti verso Aziende Socio-Sanitarie Territoriali della Regione	SAN	fattura	QPA 201700000203	10/8/2017	SALDO FARMAC PRIMO CICLO LUGLIO 2017 GARDA	723	5	723		SAN
3.40.50.10.060.021.00.000	Debiti verso Aziende Socio-Sanitarie Territoriali della Regione	SAN	fattura	QPA 201700000203	10/8/2017	SALDO FARMAC PRIMO CICLO LUGLIO 2017 GARDA	723	0	723		SAN
3.40.50.10.060.021.00.000	Debiti verso Aziende Socio-Sanitarie Territoriali della Regione	SAN	fattura	QPA 201700000210	21/8/2017	SALDO CURE PALLIATIVE HOSPICE 2.TRIM.2017	723	189	723		SAN
3.40.50.10.060.021.00.000	Debiti verso Aziende Socio-Sanitarie Territoriali della Regione	SAN	fattura	QPA 201700000210	21/8/2017	SALDO CURE PALLIATIVE HOSPICE 2.TRIM.2017	723	0	723		SAN
3.40.50.10.060.021.00.000	Debiti verso Aziende Socio-Sanitarie Territoriali della Regione	SAN	fattura	QPA 201700000229	15/9/2017	SALDO PROGETTO TR 12 MAGGIO/LUGLIO 2017	723	29	723		SAN
3.40.50.10.060.021.00.000	Debiti verso Aziende Socio-Sanitarie Territoriali della Regione	SAN	fattura	QPA 201700000229	15/9/2017	SALDO PROGETTO TR 12 MAGGIO/LUGLIO 2017	723	0	723		SAN
3.40.50.10.060.021.00.000	Debiti verso Aziende Socio-Sanitarie Territoriali della Regione	SAN	fattura	QPA 201700000230	15/9/2017	SALDO PROGETTO TR 83 MAGGIO/LUGLIO 2017	723	0	723		SAN
3.40.50.10.060.021.00.000	Debiti verso Aziende Socio-Sanitarie Territoriali della Regione	SAN	fattura	QPA 201700000230	15/9/2017	SALDO PROGETTO TR 83 MAGGIO/LUGLIO 2017	723	46	723		SAN
3.40.50.10.060.021.00.000	Debiti verso Aziende Socio-Sanitarie Territoriali della Regione	SAN	fattura	QPA 201700000231	16/10/2017	ACCONTO DRG OTTOBRE 2017	723	190	723		SAN
3.40.50.10.060.021.00.000	Debiti verso Aziende Socio-Sanitarie Territoriali della Regione	SAN	fattura	QPA 201700000231	16/10/2017	ACCONTO DRG OTTOBRE 2017	723	0	723		SAN
3.40.50.10.060.021.00.000	Debiti verso Aziende Socio-Sanitarie Territoriali della Regione	SAN	fattura	QPA 201700000231	16/10/2017	ACCONTO DRG OTTOBRE 2017	723	983	723		SAN
3.40.50.10.060.021.00.000	Debiti verso Aziende Socio-Sanitarie Territoriali della Regione	SAN	fattura	QPA 201700000234	16/10/2017	ACCONTI NPI OTTOBRE 2017	723	50	723		SAN
3.40.50.10.060.021.00.000	Debiti verso Aziende Socio-Sanitarie Territoriali della Regione	SAN	fattura	QPA 201700000234	16/10/2017	ACCONTI NPI OTTOBRE 2017	723	0	723		SAN
3.40.50.10.060.021.00.000	Debiti verso Aziende Socio-Sanitarie Territoriali della Regione	SAN	fattura	QPA 201700000237	16/11/2017	ACCONTO SUB ACUTI NOVEMBRE 2017	723	0	723		SAN
3.40.50.10.060.021.00.000	Debiti verso Aziende Socio-Sanitarie Territoriali della Regione	SAN	fattura	QPA 201700000237	16/11/2017	ACCONTO SUB ACUTI NOVEMBRE 2017	723	57	723		SAN
3.40.50.10.060.021.00.000	Debiti verso Aziende Socio-Sanitarie Territoriali della Regione	SAN	fattura	QPA 201700000238	16/11/2017	ACCONTO DRG NOVEMBRE 2017	723	1.464	723		SAN
3.40.50.10.060.021.00.000	Debiti verso Aziende Socio-Sanitarie Territoriali della Regione	SAN	fattura	QPA 201700000238	16/11/2017	ACCONTO DRG NOVEMBRE 2017	723	2.000	723		SAN
3.40.50.10.060.021.00.000	Debiti verso Aziende Socio-Sanitarie Territoriali della Regione	SAN	fattura	QPA 201700000238	16/11/2017	ACCONTO DRG NOVEMBRE 2017	723	190	723		SAN

3.40.50.10.060.021.00.000	Debiti verso Aziende Socio-Sanitarie Territoriali della Regione	SAN	fattura	QPA 201700000238	16/11/2017	ACCONTO DRG NOVEMBRE 2017	723	3.827	723		SAN
3.40.50.10.060.021.00.000	Debiti verso Aziende Socio-Sanitarie Territoriali della Regione	SAN	fattura	QPA 201700000238	16/11/2017	ACCONTO DRG NOVEMBRE 2017	723	0	723		SAN
3.40.50.10.060.021.00.000	Debiti verso Aziende Socio-Sanitarie Territoriali della Regione	SAN	fattura	QPA 201700000239	16/11/2017	ACCONTO NPI NOVEMBRE 2017	723	50	723		SAN
3.40.50.10.060.021.00.000	Debiti verso Aziende Socio-Sanitarie Territoriali della Regione	SAN	fattura	QPA 201700000239	16/11/2017	ACCONTO NPI NOVEMBRE 2017	723	0	723		SAN
3.40.50.10.060.021.00.000	Debiti verso Aziende Socio-Sanitarie Territoriali della Regione	SAN	fattura	QPA 201700000240	16/11/2017	ACCONTO 28SAN NOVEMBRE 2017	723	45	723		SAN
3.40.50.10.060.021.00.000	Debiti verso Aziende Socio-Sanitarie Territoriali della Regione	SAN	fattura	QPA 201700000240	16/11/2017	ACCONTO 28SAN NOVEMBRE 2017	723	0	723		SAN
3.40.50.10.060.021.00.000	Debiti verso Aziende Socio-Sanitarie Territoriali della Regione	SAN	fattura	QPA 201700000240	16/11/2017	ACCONTO 28SAN NOVEMBRE 2017	723	1.846	723		SAN
3.40.50.10.060.021.00.000	Debiti verso Aziende Socio-Sanitarie Territoriali della Regione	SAN	fattura	QPA 201700000240	16/11/2017	ACCONTO 28SAN NOVEMBRE 2017	723	693	723		SAN
3.40.50.10.060.021.00.000	Debiti verso Aziende Socio-Sanitarie Territoriali della Regione	SAN	fattura	QPA 201700000240	16/11/2017	ACCONTO 28SAN NOVEMBRE 2017	723	64	723		SAN
3.40.50.10.060.021.00.000	Debiti verso Aziende Socio-Sanitarie Territoriali della Regione	SAN	fattura	QPA 201700000241	16/11/2017	ACCONTO FARMAC DOPCANALE NOVEMBRE 2017	723	0	723		SAN
3.40.50.10.060.021.00.000	Debiti verso Aziende Socio-Sanitarie Territoriali della Regione	SAN	fattura	QPA 201700000241	16/11/2017	ACCONTO FARMAC DOPCANALE NOVEMBRE 2017	723	144	723		SAN
3.40.50.10.060.021.00.000	Debiti verso Aziende Socio-Sanitarie Territoriali della Regione	SAN	fattura	QPA 201700000242	16/11/2017	ACCONTO FARMAC FILE F NOVEMBRE 2017	723	20	723		SAN
3.40.50.10.060.021.00.000	Debiti verso Aziende Socio-Sanitarie Territoriali della Regione	SAN	fattura	QPA 201700000242	16/11/2017	ACCONTO FARMAC FILE F NOVEMBRE 2017	723	0	723		SAN
3.40.50.10.060.021.00.000	Debiti verso Aziende Socio-Sanitarie Territoriali della Regione	SAN	fattura	QPA 201700000242	16/11/2017	ACCONTO FARMAC FILE F NOVEMBRE 2017	723	647	723		SAN
3.40.50.10.060.021.00.000	Debiti verso Aziende Socio-Sanitarie Territoriali della Regione	SAN	fattura	QPA 201700000264	20/11/2017	SALDO SCREENING 1LIV. 3.TRIM. 2017	723	131	723		SAN
3.40.50.10.060.021.00.000	Debiti verso Aziende Socio-Sanitarie Territoriali della Regione	SAN	fattura	QPA 201700000264	20/11/2017	SALDO SCREENING 1LIV. 3.TRIM. 2017	723	0	723		SAN
3.40.50.10.060.021.00.000	Debiti verso Aziende Socio-Sanitarie Territoriali della Regione	SAN	fattura	QPA 201700000265	20/11/2017	SALDO NPIA 3 TRIM. 2017	723	1	723		SAN
3.40.50.10.060.021.00.000	Debiti verso Aziende Socio-Sanitarie Territoriali della Regione	SAN	fattura	QPA 201700000265	20/11/2017	SALDO NPIA 3 TRIM. 2017	723	0	723		SAN
3.40.50.10.060.021.00.000	Debiti verso Aziende Socio-Sanitarie Territoriali della Regione	SAN	fattura	QPA 201700000265	20/11/2017	SALDO NPIA 3 TRIM. 2017	723	2	723		SAN
3.40.50.10.060.021.00.000	Debiti verso Aziende Socio-Sanitarie Territoriali della Regione	SAN	fattura	QPA 201700000267	23/11/2017	SALDO CURE PALLIATIVE HOSPICE 3.TRIM. 2017	723	172	723		SAN
3.40.50.10.060.021.00.000	Debiti verso Aziende Socio-Sanitarie Territoriali della Regione	SAN	fattura	QPA 201700000267	23/11/2017	SALDO CURE PALLIATIVE HOSPICE 3.TRIM. 2017	723	73	723		SAN
3.40.50.10.060.021.00.000	Debiti verso Aziende Socio-Sanitarie Territoriali della Regione	SAN	fattura	QPA 201700000267	23/11/2017	SALDO CURE PALLIATIVE HOSPICE 3.TRIM.2017	723	0	723		SAN
3.40.50.10.060.021.00.000	Debiti verso Aziende Socio-Sanitarie Territoriali della Regione	SAN	fattura	QPA 201700000269	23/11/2017	SALDO SUBACUTI 3.TRIM. 2017	723	59	723		SAN
3.40.50.10.060.021.00.000	Debiti verso Aziende Socio-Sanitarie Territoriali della Regione	SAN	fattura	QPA 201700000269	23/11/2017	SALDO SUBACUTI 3.TRIM. 2017	723	0	723		SAN
3.40.50.10.060.021.00.000	Debiti verso Aziende Socio-Sanitarie Territoriali della Regione	SAN	fattura	QPA 201700000271	24/11/2017	SALDO PROGETTO MENTALE TR12 AGOSTO 2017	723	7	723		SAN
3.40.50.10.060.021.00.000	Debiti verso Aziende Socio-Sanitarie Territoriali della Regione	SAN	fattura	QPA 201700000271	24/11/2017	SALDO PROGETTO MENTALE TR12 AGOSTO 2017	723	0	723		SAN
3.40.50.10.060.021.00.000	Debiti verso Aziende Socio-Sanitarie Territoriali della Regione	SAN	fattura	QPA 201700000272	24/11/2017	SALDO PROGETTO MENTALE TR12 SETTEM/2017	723	0	723		SAN
3.40.50.10.060.021.00.000	Debiti verso Aziende Socio-Sanitarie Territoriali della Regione	SAN	fattura	QPA 201700000272	24/11/2017	SALDO PROGETTO MENTALE TR12 SETTEM/2017	723	7	723		SAN
3.40.50.10.060.021.00.000	Debiti verso Aziende Socio-Sanitarie Territoriali della Regione	SAN	fattura	QPA 201700000273	24/11/2017	SALDO PROGETTO MENTALE TR12 OTTOBRE 2017	723	0	723		SAN
3.40.50.10.060.021.00.000	Debiti verso Aziende Socio-Sanitarie Territoriali della Regione	SAN	fattura	QPA 201700000273	24/11/2017	SALDO PROGETTO MENTALE TR12 OTTOBRE 2017	723	10	723		SAN
3.40.50.10.060.021.00.000	Debiti verso Aziende Socio-Sanitarie Territoriali della Regione	SAN	fattura	QPA 201700000274	24/11/2017	SALDO PROGETTO MENTALE TR83 AGOSTO 2017	723	9	723		SAN
3.40.50.10.060.021.00.000	Debiti verso Aziende Socio-Sanitarie Territoriali della Regione	SAN	fattura	QPA 201700000274	24/11/2017	SALDO PROGETTO MENTALE TR83 AGOSTO 2017	723	0	723		SAN
3.40.50.10.060.021.00.000	Debiti verso Aziende Socio-Sanitarie Territoriali della Regione	SAN	fattura	QPA 201700000275	24/11/2017	SALDO PROGETTO MENTALE TR83 SETTEM/2017	723	10	723		SAN
3.40.50.10.060.021.00.000	Debiti verso Aziende Socio-Sanitarie Territoriali della Regione	SAN	fattura	QPA 201700000275	24/11/2017	SALDO PROGETTO MENTALE TR83 SETTEM/2017	723	0	723		SAN
3.40.50.10.060.021.00.000	Debiti verso Aziende Socio-Sanitarie Territoriali della Regione	SAN	fattura	QPA 201700000276	24/11/2017	SALDO PROGETTO MENTALE TR83 OTTOB/2017	723	11	723		SAN
3.40.50.10.060.021.00.000	Debiti verso Aziende Socio-Sanitarie Territoriali della Regione	SAN	fattura	QPA 201700000276	24/11/2017	SALDO PROGETTO MENTALE TR83 OTTOB/2017	723	0	723		SAN

PROPRIETÀ

3.40.50.10.060.021.00.000	Debiti verso Aziende Socio-Sanitarie Territoriali della Regione	SAN	fattura	QPA 201700000280	5/12/2017	ACCONTO FILE F DICEMBRE 2017	723	142	723		SAN
3.40.50.10.060.021.00.000	Debiti verso Aziende Socio-Sanitarie Territoriali della Regione	SAN	fattura	QPA 201700000280	5/12/2017	ACCONTO FILE F DICEMBRE 2017	723	13	723		SAN
3.40.50.10.060.021.00.000	Debiti verso Aziende Socio-Sanitarie Territoriali della Regione	SAN	fattura	QPA 201700000280	5/12/2017	ACCONTO FILE F DICEMBRE 2017	723	0	723		SAN
3.40.50.10.060.021.00.000	Debiti verso Aziende Socio-Sanitarie Territoriali della Regione	SAN	fattura	QPA 201700000280	5/12/2017	ACCONTO FILE F DICEMBRE 2017	723	7	723		SAN
3.40.50.10.060.021.00.000	Debiti verso Aziende Socio-Sanitarie Territoriali della Regione	SAN	fattura	QPA 201700000280	5/12/2017	ACCONTO FILE F DICEMBRE 2017	723	504	723		SAN
3.40.50.10.060.021.00.000	Debiti verso Aziende Socio-Sanitarie Territoriali della Regione	SAN	fattura	QPA 201700000281	5/12/2017	ACCONTO DOPPIO CANALE DICEMBRE 2017	723	144	723		SAN
3.40.50.10.060.021.00.000	Debiti verso Aziende Socio-Sanitarie Territoriali della Regione	SAN	fattura	QPA 201700000281	5/12/2017	ACCONTO DOPPIO CANALE DICEMBRE 2017	723	0	723		SAN
3.40.50.10.060.021.00.000	Debiti verso Aziende Socio-Sanitarie Territoriali della Regione	SAN	fattura	QPA 201700000282	5/12/2017	ACCONTO 28SAN DICEMBRE 2017	723	427	723		SAN
3.40.50.10.060.021.00.000	Debiti verso Aziende Socio-Sanitarie Territoriali della Regione	SAN	fattura	QPA 201700000282	5/12/2017	ACCONTO 28SAN DICEMBRE 2017	723	0	723		SAN
3.40.50.10.060.021.00.000	Debiti verso Aziende Socio-Sanitarie Territoriali della Regione	SAN	fattura	QPA 201700000282	5/12/2017	ACCONTO 28SAN DICEMBRE 2017	723	800	723		SAN
3.40.50.10.060.021.00.000	Debiti verso Aziende Socio-Sanitarie Territoriali della Regione	SAN	fattura	QPA 201700000282	5/12/2017	ACCONTO 28SAN DICEMBRE 2017	723	2.376	723		SAN
3.40.50.10.060.021.00.000	Debiti verso Aziende Socio-Sanitarie Territoriali della Regione	SAN	fattura	QPA 201700000282	5/12/2017	ACCONTO 28SAN DICEMBRE 2017	723	45	723		SAN
3.40.50.10.060.021.00.000	Debiti verso Aziende Socio-Sanitarie Territoriali della Regione	SAN	fattura	QPA 201700000283	5/12/2017	ACCONTO NPI DICEMBRE 2017	723	0	723		SAN
3.40.50.10.060.021.00.000	Debiti verso Aziende Socio-Sanitarie Territoriali della Regione	SAN	fattura	QPA 201700000283	5/12/2017	ACCONTO NPI DICEMBRE 2017	723	50	723		SAN
3.40.50.10.060.021.00.000	Debiti verso Aziende Socio-Sanitarie Territoriali della Regione	SAN	fattura	QPA 201700000284	5/12/2017	ACCONTO SUBACUTI DICEMBRE 2017	723	15	723		SAN
3.40.50.10.060.021.00.000	Debiti verso Aziende Socio-Sanitarie Territoriali della Regione	SAN	fattura	QPA 201700000284	5/12/2017	ACCONTO SUBACUTI DICEMBRE 2017	723	41	723		SAN
3.40.50.10.060.021.00.000	Debiti verso Aziende Socio-Sanitarie Territoriali della Regione	SAN	fattura	QPA 201700000284	5/12/2017	ACCONTO SUBACUTI DICEMBRE 2017	723	0	723		SAN
3.40.50.10.060.021.00.000	Debiti verso Aziende Socio-Sanitarie Territoriali della Regione	SAN	fattura	QPA 201700000285	5/12/2017	ACCONTO DRG DICEMBRE 2017	723	5.430	723		SAN
3.40.50.10.060.021.00.000	Debiti verso Aziende Socio-Sanitarie Territoriali della Regione	SAN	fattura	QPA 201700000285	5/12/2017	ACCONTO DRG DICEMBRE 2017	723	190	723		SAN
3.40.50.10.060.021.00.000	Debiti verso Aziende Socio-Sanitarie Territoriali della Regione	SAN	fattura	QPA 201700000285	5/12/2017	ACCONTO DRG DICEMBRE 2017	723	0	723		SAN
3.40.50.10.060.021.00.000	Debiti verso Aziende Socio-Sanitarie Territoriali della Regione	SAN	fattura	QPA 201700000285	5/12/2017	ACCONTO DRG DICEMBRE 2017	723	1.861	723		SAN
3.40.50.10.060.021.00.000	Debiti verso Aziende Socio-Sanitarie Territoriali della Regione	SAN	fattura	QPA 201700000286	15/12/2017	PROGETTO MENTALE TR 83 NOVEMBRE 2017	723	9	723		SAN
3.40.50.10.060.021.00.000	Debiti verso Aziende Socio-Sanitarie Territoriali della Regione	SAN	fattura	QPA 201700000286	15/12/2017	PROGETTO MENTALE TR 83 NOVEMBRE 2017	723	0	723		SAN
3.40.50.10.060.021.00.000	Debiti verso Aziende Socio-Sanitarie Territoriali della Regione	SAN	fattura	QPA 201700000287	15/12/2017	PROGETTO MENTALE TR 12 NOVEMBRE 2017	723	10	723		SAN
3.40.50.10.060.021.00.000	Debiti verso Aziende Socio-Sanitarie Territoriali della Regione	SAN	fattura	QPA 201700000287	15/12/2017	PROGETTO MENTALE TR 12 NOVEMBRE 2017	723	0	723		SAN
3.40.50.10.060.021.00.000	Debiti verso Aziende Socio-Sanitarie Territoriali della Regione	SAN	nota di credito	QPA 201700000288	18/12/2017	SALDO FARMAC FILE F CONG.OTTORE 2017	723	-3	723		SAN
3.40.50.10.060.021.00.000	Debiti verso Aziende Socio-Sanitarie Territoriali della Regione	SAN	fattura	QPA 201700000288	18/12/2017	SALDO FARMAC FILE F CONG.OTTORE 2017	723	0	723		SAN
3.40.50.10.060.021.00.000	Debiti verso Aziende Socio-Sanitarie Territoriali della Regione	SAN	nota di credito	QPA 201700000289	18/12/2017	SALDO FARMAC RISK SHARING CONG.LUGLIO 2017	723	-54	723		SAN
3.40.50.10.060.021.00.000	Debiti verso Aziende Socio-Sanitarie Territoriali della Regione	SAN	fattura	QPA 201700000289	18/12/2017	SALDO FARMAC RISK SHARING CONG.LUGLIO 2017	723	0	723		SAN
3.40.50.10.060.021.00.000	Debiti verso Aziende Socio-Sanitarie Territoriali della Regione	SAN	fattura	QPA 201700000290	18/12/2017	SALDO FARMAC CONG.FILE F LUGLIO 2017	723	0	723		SAN
3.40.50.10.060.021.00.000	Debiti verso Aziende Socio-Sanitarie Territoriali della Regione	SAN	nota di credito	QPA 201700000290	18/12/2017	SALDO FARMAC CONG.FILE F LUGLIO 2017	723	-2	723		SAN
3.40.50.10.060.021.00.000	Debiti verso Aziende Socio-Sanitarie Territoriali della Regione	SAN	nota di credito	QPA 201700000291	18/12/2017	SALDO FARMAC DOPPIO CANALE CONG.SETTEMBRE 2017	723	0	723		SAN
3.40.50.10.060.021.00.000	Debiti verso Aziende Socio-Sanitarie Territoriali della Regione	SAN	fattura	QPA 201700000291	18/12/2017	SALDO FARMAC DOPPIO CANALE CONG.SETTEMBRE 2017	723	0	723		SAN
3.40.50.10.060.021.00.000	Debiti verso Aziende Socio-Sanitarie Territoriali della Regione	SAN	nota di credito	QPA 201700000292	18/12/2017	SALDO FARMAC DOPPIO CANALE CONG. LUGLIO 2017	723	0	723		SAN
3.40.50.10.060.021.00.000	Debiti verso Aziende Socio-Sanitarie Territoriali della Regione	SAN	fattura	QPA 201700000292	18/12/2017	SALDO FARMAC DOPPIO CANALE CONG. LUGLIO 2017	723	0	723		SAN
3.40.50.10.060.021.00.000	Debiti verso Aziende Socio-Sanitarie Territoriali della Regione	SAN	fattura	QPA 201700000293	18/12/2017	SALDO FARMAC PRIMO CICLO CONG.OTTOBRE 2017	723	0	723		SAN

PROPRIETÀ

3.40.50.10.060.021.00.000	Debiti verso Aziende Socio-Sanitarie Territoriali della Regione	SAN	fattura	QPA 201700000293	18/12/2017	SALDO FARMAC PRIMO CICLO CONG.OTTOBRE 2017	723	0	723		SAN
3.40.50.10.060.021.00.000	Debiti verso Aziende Socio-Sanitarie Territoriali della Regione	SAN	fattura	QPA 201700000294	18/12/2017	SALDO FARMAC PRIMO CICLO NOVEMBRE 2017	723	0	723		SAN
3.40.50.10.060.021.00.000	Debiti verso Aziende Socio-Sanitarie Territoriali della Regione	SAN	fattura	QPA 201700000294	18/12/2017	SALDO FARMAC PRIMO CICLO NOVEMBRE 2017	723	3	723		SAN
3.40.50.10.060.021.00.000	Debiti verso Aziende Socio-Sanitarie Territoriali della Regione	SAN	fattura	QPA 201700000294	18/12/2017	SALDO FARMAC PRIMO CICLO NOVEMBRE 2017	723	0	723		SAN
3.40.50.10.060.021.00.000	Debiti verso Aziende Socio-Sanitarie Territoriali della Regione	SAN	fattura	QPA 201700000294	18/12/2017	SALDO FARMAC PRIMO CICLO NOVEMBRE 2017	723	1	723		SAN
3.40.50.10.060.021.00.000	Debiti verso Aziende Socio-Sanitarie Territoriali della Regione	SAN	fattura	QPA 201700000295	18/12/2017	SALDO FARMAC DOPPIO CANALE CONG.OTTOBRE 2017 GARDA	723	1	723		SAN
3.40.50.10.060.021.00.000	Debiti verso Aziende Socio-Sanitarie Territoriali della Regione	SAN	fattura	QPA 201700000295	18/12/2017	SALDO FARMAC DOPPIO CANALE CONG.OTTOBRE 2017 GARDA	723	0	723		SAN
3.40.50.10.060.021.00.000	Debiti verso Aziende Socio-Sanitarie Territoriali della Regione	SAN	fattura	QPA 201700000296	18/12/2017	SALDO FARMAC DOPPIO CANALE SETTEMBRE 2017 GARDA	723	0	723		SAN
3.40.50.10.060.021.00.000	Debiti verso Aziende Socio-Sanitarie Territoriali della Regione	SAN	fattura	QPA 201700000296	18/12/2017	SALDO FARMAC DOPPIO CANALE SETTEMBRE 2017 GARDA	723	0	723		SAN
3.40.50.10.060.021.00.000	Debiti verso Aziende Socio-Sanitarie Territoriali della Regione	SAN	fattura	QPA 201700000297	18/12/2017	SALDO FARMAC DOPPIO CANALE CONG. AGOSTO 2017 GARDA	723	1	723		SAN
3.40.50.10.060.021.00.000	Debiti verso Aziende Socio-Sanitarie Territoriali della Regione	SAN	fattura	QPA 201700000297	18/12/2017	SALDO FARMAC DOPPIO CANALE CONG. AGOSTO 2017 GARDA	723	0	723		SAN
3.40.50.10.060.021.00.000	Debiti verso Aziende Socio-Sanitarie Territoriali della Regione	SAN	fattura	QPA 201700000298	18/12/2017	SALDO FARMAC DOPPIO CANALE NOVEMBRE 2017 GARDA	723	203	723		SAN
3.40.50.10.060.021.00.000	Debiti verso Aziende Socio-Sanitarie Territoriali della Regione	SAN	fattura	QPA 201700000298	18/12/2017	SALDO FARMAC DOPPIO CANALE NOVEMBRE 2017 GARDA	723	1	723		SAN
3.40.50.10.060.021.00.000	Debiti verso Aziende Socio-Sanitarie Territoriali della Regione	SAN	fattura	QPA 201700000298	18/12/2017	SALDO FARMAC DOPPIO CANALE NOVEMBRE 2017 GARDA	723	0	723		SAN
3.40.50.10.060.021.00.000	Debiti verso Aziende Socio-Sanitarie Territoriali della Regione	SAN	fattura	QPA 201700000299	18/12/2017	SALDO FARMAC FILE F CONG.OTTOBRE 2017 GARDA	723	0	723		SAN
3.40.50.10.060.021.00.000	Debiti verso Aziende Socio-Sanitarie Territoriali della Regione	SAN	fattura	QPA 201700000299	18/12/2017	SALDO FARMAC FILE F CONG.OTTOBRE 2017 GARDA	723	3	723		SAN
3.40.50.10.060.021.00.000	Debiti verso Aziende Socio-Sanitarie Territoriali della Regione	SAN	fattura	QPA 201700000300	18/12/2017	SALDO FARMAC FILE F CONG.SETTEMBRE 2017 GARDA	723	2	723		SAN
3.40.50.10.060.021.00.000	Debiti verso Aziende Socio-Sanitarie Territoriali della Regione	SAN	fattura	QPA 201700000300	18/12/2017	SALDO FARMAC FILE F CONG.SETTEMBRE 2017 GARDA	723	0	723		SAN
3.40.50.10.060.021.00.000	Debiti verso Aziende Socio-Sanitarie Territoriali della Regione	SAN	fattura	QPA 201700000301	18/12/2017	SALDO FARMAC FILE F CONG. AGOSTO 2017 GARDA	723	0	723		SAN
3.40.50.10.060.021.00.000	Debiti verso Aziende Socio-Sanitarie Territoriali della Regione	SAN	fattura	QPA 201700000301	18/12/2017	SALDO FARMAC FILE F CONG. AGOSTO 2017 GARDA	723	3	723		SAN
3.40.50.10.060.021.00.000	Debiti verso Aziende Socio-Sanitarie Territoriali della Regione	SAN	fattura	QPA 201700000302	18/12/2017	SALDO FARMAC FILE F CONG.LUGLIO 2017 GARDA	723	1	723		SAN
3.40.50.10.060.021.00.000	Debiti verso Aziende Socio-Sanitarie Territoriali della Regione	SAN	fattura	QPA 201700000302	18/12/2017	SALDO FARMAC FILE F CONG.LUGLIO 2017 GARDA	723	0	723		SAN
3.40.50.10.060.021.00.000	Debiti verso Aziende Socio-Sanitarie Territoriali della Regione	SAN	fattura	QPA 201700000303	18/12/2017	SALDO FARMAC FILE F CONG. MAGGIO 2017 GARDA	723	5	723		SAN
3.40.50.10.060.021.00.000	Debiti verso Aziende Socio-Sanitarie Territoriali della Regione	SAN	fattura	QPA 201700000303	18/12/2017	SALDO FARMAC FILE F CONG. MAGGIO 2017 GARDA	723	0	723		SAN
3.40.50.10.060.021.00.000	Debiti verso Aziende Socio-Sanitarie Territoriali della Regione	SAN	fattura	QPA 201700000304	18/12/2017	SALDO FARMAC FILE F CONG.FEBBRAIO 2017 GARDA	723	0	723		SAN
3.40.50.10.060.021.00.000	Debiti verso Aziende Socio-Sanitarie Territoriali della Regione	SAN	fattura	QPA 201700000304	18/12/2017	SALDO FARMAC FILE F CONG.FEBBRAIO 2017 GARDA	723	2	723		SAN
3.40.50.10.060.021.00.000	Debiti verso Aziende Socio-Sanitarie Territoriali della Regione	SAN	fattura	QPA 201700000305	18/12/2017	SALDO FARMAC FILE F CONG. GENNAIO 2017 GARDA	723	4	723		SAN
3.40.50.10.060.021.00.000	Debiti verso Aziende Socio-Sanitarie Territoriali della Regione	SAN	fattura	QPA 201700000305	18/12/2017	SALDO FARMAC FILE F CONG. GENNAIO 2017 GARDA	723	0	723		SAN
3.40.50.10.060.021.00.000	Debiti verso Aziende Socio-Sanitarie Territoriali della Regione	SAN	fattura	QPA 201700000306	18/12/2017	SALDO FARMAC FILE F NOVEMBRE 2017 GARDA	723	176	723		SAN
3.40.50.10.060.021.00.000	Debiti verso Aziende Socio-Sanitarie Territoriali della Regione	SAN	fattura	QPA 201700000306	18/12/2017	SALDO FARMAC FILE F NOVEMBRE 2017 GARDA	723	7	723		SAN
3.40.50.10.060.021.00.000	Debiti verso Aziende Socio-Sanitarie Territoriali della Regione	SAN	fattura	QPA 201700000306	18/12/2017	SALDO FARMAC FILE F NOVEMBRE 2017 GARDA	723	0	723		SAN
3.40.50.10.060.021.00.000	Debiti verso Aziende Socio-Sanitarie Territoriali della Regione	SAN	fattura	UPA 201700000002	18/1/2017	AMB. X CESSIONE SANGUE OTTB/DICEM 2016-ASSTGARDA	723	0	723		SAN
3.40.50.10.060.021.00.000	Debiti verso Aziende Socio-Sanitarie Territoriali della Regione	SAN	fattura	UPA 201700000002	18/1/2017	AMB. X CESSIONE SANGUE OTTB/DICEM 2016-ASSTGARDA	723	2	723		SAN
3.40.50.10.060.021.00.000	Debiti verso Aziende Socio-Sanitarie Territoriali della Regione	SAN	fattura	UPA 201700000005	11/4/2017	AMB. X CESSIONI SANGUE/EMOCOMP GENN/MARZO 2017	723	0	723		SAN
3.40.50.10.060.021.00.000	Debiti verso Aziende Socio-Sanitarie Territoriali della Regione	SAN	fattura	UPA 201700000005	11/4/2017	AMB. X CESSIONI SANGUE/EMOCOMP GENN/MARZO 2017	723	1	723		SAN
3.40.50.10.060.021.00.000	Debiti verso Aziende Socio-Sanitarie Territoriali della Regione	SAN	fattura	UPA 201700000007	19/5/2017	AMB. X CESSIONI SANGUE/EMOCOMP GENN/MARZO 2017	723	2	723		SAN

PROVA

3.40.50.10.060.021.00.000	Debiti verso Aziende Socio-Sanitarie Territoriali della Regione	SAN	fattura	UPA 201700000007	19/5/2017	AMB. X CESSIONI SANGUE/EMOCOMP GENN/MARZO 2017	723	0	723		SAN
3.40.50.10.060.021.00.000	Debiti verso Aziende Socio-Sanitarie Territoriali della Regione	SAN	fattura	UPA 201700000009	19/7/2017	AMB. X CESSIONE EMO/SANGUE 2.TRIM. 2017	723	0	723		SAN
3.40.50.10.060.021.00.000	Debiti verso Aziende Socio-Sanitarie Territoriali della Regione	SAN	fattura	UPA 201700000009	19/7/2017	AMB. X CESSIONE EMO/SANGUE 2.TRIM. 2017	723	0	723		SAN
3.40.50.10.060.021.00.000	Debiti verso Aziende Socio-Sanitarie Territoriali della Regione	SAN	fattura	UPA 201700000010	10/8/2017	AMB. X EMO/CESSIONE SANGUE 2.TRIM.2017	723	1	723		SAN
3.40.50.10.060.021.00.000	Debiti verso Aziende Socio-Sanitarie Territoriali della Regione	SAN	fattura	UPA 201700000010	10/8/2017	AMB. X EMO/CESSIONE SANGUE 2.TRIM.2017	723	0	723		SAN
3.40.50.10.060.021.00.000	Debiti verso Aziende Socio-Sanitarie Territoriali della Regione	SAN	fattura	UPA 201700000013	23/10/2017	AMB. X CESSIONE SANGUE/EMOCOMP. 3.TRIM.2017	723	0	723		SAN
3.40.50.10.060.021.00.000	Debiti verso Aziende Socio-Sanitarie Territoriali della Regione	SAN	fattura	UPA 201700000013	23/10/2017	AMB. X CESSIONE SANGUE/EMOCOMP. 3.TRIM.2017	723	1	723		SAN
3.40.50.10.060.021.00.000	Debiti verso Aziende Socio-Sanitarie Territoriali della Regione	SAN	fattura	ZPA 201800000001	16/1/2018	PASTI DIPENDENTI DESENZANO/GAVARDO/SALO' 12/2017	723	2	723		SAN
3.40.50.10.060.021.00.000	Debiti verso Aziende Socio-Sanitarie Territoriali della Regione	SAN	fattura	ZPA 201800000002	16/1/2018	PASTI DIPENDENTI LENO/MANERBIO 12/2017	723	2	723		SAN
3.40.50.10.060.021.00.000	Debiti verso Aziende Socio-Sanitarie Territoriali della Regione	SAN	fattura	IPA 201800000002	18/1/2018	SALDO PROGETTO TR 12 DICEMBRE 2017-GARDA	723	12	723		SAN
3.40.50.10.060.021.00.000	Debiti verso Aziende Socio-Sanitarie Territoriali della Regione	SAN	fattura	IPA 201800000002	18/1/2018	SALDO PROGETTO TR 12 DICEMBRE 2017-GARDA	723	0	723		SAN
3.40.50.10.060.021.00.000	Debiti verso Aziende Socio-Sanitarie Territoriali della Regione	SAN	fattura	IPA 201800000003	18/1/2018	SALDO PROGETTO TR 83 DICEMBRE 2017 ASSTGARDA	723	3	723		SAN
3.40.50.10.060.021.00.000	Debiti verso Aziende Socio-Sanitarie Territoriali della Regione	SAN	fattura	IPA 201800000003	18/1/2018	SALDO PROGETTO TR 83 DICEMBRE 2017 ASSTGARDA	723	0	723		SAN
3.40.50.10.060.021.00.000	Debiti verso Aziende Socio-Sanitarie Territoriali della Regione	SAN	nota di credito	IPA 201800000012	19/1/2018	SALDO FARMAC FILE F NOVEMBRE 2017-GARDA	723	-1	723		SAN
3.40.50.10.060.021.00.000	Debiti verso Aziende Socio-Sanitarie Territoriali della Regione	SAN	fattura	IPA 201800000012	19/1/2018	SALDO FARMAC FILE F NOVEMBRE 2017-GARDA	723	0	723		SAN
3.40.50.10.060.021.00.000	Debiti verso Aziende Socio-Sanitarie Territoriali della Regione	SAN	nota di credito	IPA 201800000013	19/1/2018	SALDO FARMAC. FILE F SETTEMBRE 2017-GARDA	723	-2	723		SAN
3.40.50.10.060.021.00.000	Debiti verso Aziende Socio-Sanitarie Territoriali della Regione	SAN	fattura	IPA 201800000014	19/1/2018	SALDO FARMAC. PRIMO CICLO NOVEMBRE 2017-GARDA	723	0	723		SAN
3.40.50.10.060.021.00.000	Debiti verso Aziende Socio-Sanitarie Territoriali della Regione	SAN	fattura	IPA 201800000015	19/1/2018	SALDO FARMAC. PRIMOCICLO DICEMBRE 2017-GARDA	723	0	723		SAN
3.40.50.10.060.021.00.000	Debiti verso Aziende Socio-Sanitarie Territoriali della Regione	SAN	fattura	IPA 201800000015	19/1/2018	SALDO FARMAC. PRIMOCICLO DICEMBRE 2017-GARDA	723	0	723		SAN
3.40.50.10.060.021.00.000	Debiti verso Aziende Socio-Sanitarie Territoriali della Regione	SAN	fattura	IPA 201800000015	19/1/2018	SALDO FARMAC. PRIMOCICLO DICEMBRE 2017-GARDA	723	4	723		SAN
3.40.50.10.060.021.00.000	Debiti verso Aziende Socio-Sanitarie Territoriali della Regione	SAN	fattura	IPA 201800000016	19/1/2018	SALDO FARMAC. FILE F DICEMBRE 2017 -GARDA	723	2	723		SAN
3.40.50.10.060.021.00.000	Debiti verso Aziende Socio-Sanitarie Territoriali della Regione	SAN	fattura	IPA 201800000016	19/1/2018	SALDO FARMAC. FILE F DICEMBRE 2017 -GARDA	723	0	723		SAN
3.40.50.10.060.021.00.000	Debiti verso Aziende Socio-Sanitarie Territoriali della Regione	SAN	fattura	IPA 201800000016	19/1/2018	SALDO FARMAC. FILE F DICEMBRE 2017 -GARDA	723	119	723		SAN
3.40.50.10.060.021.00.000	Debiti verso Aziende Socio-Sanitarie Territoriali della Regione	SAN	fattura	IPA 201800000017	19/1/2018	SALDO FARMAC. DOPPCANALE NOVEMBRE 2017-GARDA	723	0	723		SAN
3.40.50.10.060.021.00.000	Debiti verso Aziende Socio-Sanitarie Territoriali della Regione	SAN	fattura	IPA 201800000018	19/1/2018	SALDO FARMAC. DOPPIO CANALE DIC/2017 - GARDA	723	0	723		SAN
3.40.50.10.060.021.00.000	Debiti verso Aziende Socio-Sanitarie Territoriali della Regione	SAN	fattura	IPA 201800000018	19/1/2018	SALDO FARMAC. DOPPIO CANALE DIC/2017 - GARDA	723	1	723		SAN
3.40.50.10.060.021.00.000	Debiti verso Aziende Socio-Sanitarie Territoriali della Regione	SAN	fattura	IPA 201800000018	19/1/2018	SALDO FARMAC. DOPPIO CANALE DIC/2017 - GARDA	723	221	723		SAN
3.40.50.10.060.021.00.000	Debiti verso Aziende Socio-Sanitarie Territoriali della Regione	SAN	fattura	IPA 201800000024	22/1/2018	AMB. X EMO/SANGUE LUGLIO/DICEM 2017-ASSTGARDA	723	12	723		SAN
3.40.50.10.060.021.00.000	Debiti verso Aziende Socio-Sanitarie Territoriali della Regione	SAN	fattura	IPA 201800000024	22/1/2018	AMB. X EMO/SANGUE LUGLIO/DICEM 2017-ASSTGARDA	723	0	723		SAN
3.40.50.10.060.021.00.000	Debiti verso Aziende Socio-Sanitarie Territoriali della Regione	SAN	fattura	IPA 201800000025	22/1/2018	SALDO NPIA 4 TRIM 2017 - ASSTGARDA	723	39	723		SAN
3.40.50.10.060.021.00.000	Debiti verso Aziende Socio-Sanitarie Territoriali della Regione	SAN	fattura	IPA 201800000025	22/1/2018	SALDO NPIA 4 TRIM 2017 - ASSTGARDA	723	1	723		SAN
3.40.50.10.060.021.00.000	Debiti verso Aziende Socio-Sanitarie Territoriali della Regione	SAN	fattura	IPA 201800000025	22/1/2018	SALDO NPIA 4 TRIM 2017 - ASSTGARDA	723	0	723		SAN
3.40.50.10.060.021.00.000	Debiti verso Aziende Socio-Sanitarie Territoriali della Regione	SAN	fattura	IPA 201800000026	22/1/2018	SALDO SCREENING 1 LIV. 4.TRIM. 2017-ASSTGARDA	723	190	723		SAN
3.40.50.10.060.021.00.000	Debiti verso Aziende Socio-Sanitarie Territoriali della Regione	SAN	fattura	IPA 201800000026	22/1/2018	SALDO SCREENING 1 LIV. 4.TRIM. 2017-ASSTGARDA	723	0	723		SAN
3.40.50.10.060.021.00.000	Debiti verso Aziende Socio-Sanitarie Territoriali della Regione	SAN	fattura	IPA 201800000027	22/1/2018	SALDO 28/SAN 4.TRIM. 2017-ASSTGARDA	723	843	723		SAN
3.40.50.10.060.021.00.000	Debiti verso Aziende Socio-Sanitarie Territoriali della Regione	SAN	fattura	IPA 201800000027	22/1/2018	SALDO 28/SAN 4.TRIM. 2017-ASSTGARDA	723	100	723		SAN

3.40.50.10.060.021.00.000	Debiti verso Aziende Socio-Sanitarie Territoriali della Regione	SAN	fattura	IPA 201800000027	22/1/2018	SALDO 28/SAN 4.TRIM. 2017-ASSTGARDA	723	0	723		SAN
3.40.50.10.060.021.00.000	Debiti verso Aziende Socio-Sanitarie Territoriali della Regione	SAN	fattura	IPA 201800000028	30/1/2018	AMB. X PREVENZ. PNEUMOL. 2.SEM.2017-ASSTGARDA	723	1	723		SAN
3.40.50.10.060.021.00.000	Debiti verso Aziende Socio-Sanitarie Territoriali della Regione	SAN	fattura	IPA 201800000028	30/1/2018	AMB. X PREVENZ. PNEUMOL. 2.SEM.2017-ASSTGARDA	723	0	723		SAN
3.40.50.10.060.021.00.000	Debiti verso Aziende Socio-Sanitarie Territoriali della Regione	SAN	fattura	IPA 201800000032	8/2/2018	SALDO PSICHE 46/SAN ANNO 2017 -ASSTGARDA	723	1.200	723		SAN
3.40.50.10.060.021.00.000	Debiti verso Aziende Socio-Sanitarie Territoriali della Regione	SAN	fattura	IPA 201800000032	8/2/2018	SALDO PSICHE 46/SAN ANNO 2017 -ASSTGARDA	723	0	723		SAN
3.40.50.10.060.021.00.000	Debiti verso Aziende Socio-Sanitarie Territoriali della Regione	SAN	nota di credito	IPA 201800000043	20/2/2018	SALDO FARMAC RISKSHARING DICEMBRE 2017-GARDA	723	-67	723		SAN
3.40.50.10.060.021.00.000	Debiti verso Aziende Socio-Sanitarie Territoriali della Regione	SAN	nota di credito	IPA 201800000044	20/2/2018	SALDO FARMAC DOPPIOCANALE OTTOBRE 2017-GARDA	723	0	723		SAN
3.40.50.10.060.021.00.000	Debiti verso Aziende Socio-Sanitarie Territoriali della Regione	SAN	nota di credito	IPA 201800000045	20/2/2018	SALDO FARMAC FILE F 4.TRIM.2017-GARDA	723	-5	723		SAN
3.40.50.10.060.021.00.000	Debiti verso Aziende Socio-Sanitarie Territoriali della Regione	SAN	fattura	IPA 201800000046	20/2/2018	SALDO FARMAC DOPPIOCANALE DICEMBRE 2017-GARDA	723	0	723		SAN
3.40.50.10.060.021.00.000	Debiti verso Aziende Socio-Sanitarie Territoriali della Regione	SAN	fattura	IPA 201800000046	20/2/2018	SALDO FARMAC DOPPIOCANALE DICEMBRE 2017-GARDA	723	4	723		SAN
3.40.50.10.060.021.00.000	Debiti verso Aziende Socio-Sanitarie Territoriali della Regione	SAN	fattura	IPA 201800000047	20/2/2018	SALDO FAMAC FILE F DICEM/2017-GARDA	723	0	723		SAN
3.40.50.10.060.021.00.000	Debiti verso Aziende Socio-Sanitarie Territoriali della Regione	SAN	fattura	IPA 201800000047	20/2/2018	SALDO FAMAC FILE F DICEM/2017-GARDA	723	1	723		SAN
3.40.50.10.060.021.00.000	Debiti verso Aziende Socio-Sanitarie Territoriali della Regione	SAN	fattura	IPA 201800000048	20/2/2018	SALDO FARMAC 1CICLO NOV/DICEM 2017-GARDA	723	0	723		SAN
3.40.50.10.060.021.00.000	Debiti verso Aziende Socio-Sanitarie Territoriali della Regione	SAN	fattura	IPA 201800000048	20/2/2018	SALDO FARMAC 1CICLO NOV/DICEM 2017-GARDA	723	0	723		SAN
3.40.50.10.060.021.00.000	Debiti verso Aziende Socio-Sanitarie Territoriali della Regione	SAN	fattura	IPA 201800000049	20/2/2018	SALDO SUBACUTI 4 TRIM 2017 -ASST GARDA	723	58	723		SAN
3.40.50.10.060.021.00.000	Debiti verso Aziende Socio-Sanitarie Territoriali della Regione	SAN	fattura	IPA 201800000049	20/2/2018	SALDO SUBACUTI 4 TRIM 2017 -ASST GARDA	723	0	723		SAN
3.40.50.10.060.021.00.000	Debiti verso Aziende Socio-Sanitarie Territoriali della Regione	SAN	fattura	IPA 201800000050	20/2/2018	SALDO CURE PALLIATIVE HOSPICE 4 TRIM.2017-GARDA	723	0	723		SAN
3.40.50.10.060.021.00.000	Debiti verso Aziende Socio-Sanitarie Territoriali della Regione	SAN	fattura	IPA 201800000050	20/2/2018	SALDO CURE PALLIATIVE HOSPICE 4 TRIM.2017-GARDA	723	215	723		SAN
3.40.50.10.060.021.00.000	Debiti verso Aziende Socio-Sanitarie Territoriali della Regione	SAN	fattura	IPA 201800000051	20/2/2018	SALDO DRG CSCS 4.TRIM.2017-ASST GARDA	723	5	723		SAN
3.40.50.10.060.021.00.000	Debiti verso Aziende Socio-Sanitarie Territoriali della Regione	SAN	fattura	IPA 201800000051	20/2/2018	SALDO DRG CSCS 4.TRIM.2017-ASST GARDA	723	0	723		SAN
3.40.50.10.060.021.00.000	Debiti verso Aziende Socio-Sanitarie Territoriali della Regione	SAN	fattura	IPA 201800000052	20/2/2018	SALDO DRG 4 TRIM 2017-ASST GARDA	723	76	723		SAN
3.40.50.10.060.021.00.000	Debiti verso Aziende Socio-Sanitarie Territoriali della Regione	SAN	fattura	IPA 201800000052	20/2/2018	SALDO DRG 4 TRIM 2017-ASST GARDA	723	0	723		SAN
3.40.50.10.060.021.00.000	Debiti verso Aziende Socio-Sanitarie Territoriali della Regione	SAN	fattura	IPA 201800000052	20/2/2018	SALDO DRG 4 TRIM 2017-ASST GARDA	723	1.391	723		SAN
3.40.50.10.060.021.00.000	Debiti verso Aziende Socio-Sanitarie Territoriali della Regione	SAN	fattura	IPA 201800000052	20/2/2018	SALDO DRG 4 TRIM 2017-ASST GARDA	723	7	723		SAN
3.40.50.10.060.021.00.000	Debiti verso Aziende Socio-Sanitarie Territoriali della Regione	SAN	nota di credito	IPA 201800000053	21/2/2018	SALDO SUBACUTI 4 TRIM 2017 -ASSTGARDA	723	-12	723		SAN
3.40.50.10.060.021.00.000	Debiti verso Aziende Socio-Sanitarie Territoriali della Regione	SAN	fattura	IPA 201800000061	7/3/2018	UTENZE COSTI ANNO 2017 ASST GARDA	723	64	723		SAN
3.40.50.10.060.021.00.000	Debiti verso Aziende Socio-Sanitarie Territoriali della Regione	SAN	fattura	IPA 201800000061	7/3/2018	UTENZE COSTI ANNO 2017 ASST GARDA	723	0	723		SAN
3.40.50.10.060.021.00.000	Debiti verso Aziende Socio-Sanitarie Territoriali della Regione	SAN	fattura	IPA 201800000078	30/3/2018	VALIDATO NUOVERETI SANIT STCP 2017-ASST GARDA	723	201	723		SAN
3.40.50.10.060.021.00.000	Debiti verso Aziende Socio-Sanitarie Territoriali della Regione	SAN	fattura	IPA 201800000078	30/3/2018	VALIDATO NUOVERETI SANIT STCP 2017-ASST GARDA	723	0	723		SAN
3.40.50.10.060.021.00.000	Debiti verso Aziende Socio-Sanitarie Territoriali della Regione	SAN	fattura	IPA 201800000079	30/3/2018	VALIDATO NUOVERETI SANIT PTP 2017-ASST GARDA	723	0	723		SAN
3.40.50.10.060.021.00.000	Debiti verso Aziende Socio-Sanitarie Territoriali della Regione	SAN	fattura	IPA 201800000079	30/3/2018	VALIDATO NUOVERETI SANIT PTP 2017-ASST GARDA	723	2	723		SAN
3.40.50.10.060.021.00.000	Debiti verso Aziende Socio-Sanitarie Territoriali della Regione	SAN	fattura	IPA 201800000080	30/3/2018	VALIDATO NUOVERETI SANIT PTS 2017-ASST GARDA	723	0	723		SAN
3.40.50.10.060.021.00.000	Debiti verso Aziende Socio-Sanitarie Territoriali della Regione	SAN	fattura	IPA 201800000080	30/3/2018	VALIDATO NUOVERETI SANIT PTS 2017-ASST GARDA	723	2	723		SAN
3.40.50.10.060.021.00.000	Debiti verso Aziende Socio-Sanitarie Territoriali della Regione	SAN	fattura	IPA 201800000081	30/3/2018	VALIDATO SUB-ACUTI ANNO 2017-ASSTGARDA	723	19	723		SAN
3.40.50.10.060.021.00.000	Debiti verso Aziende Socio-Sanitarie Territoriali della Regione	SAN	fattura	IPA 201800000081	30/3/2018	VALIDATO SUB-ACUTI ANNO 2017-ASSTGARDA	723	0	723		SAN
3.40.50.10.060.021.00.000	Debiti verso Aziende Socio-Sanitarie Territoriali della Regione	SAN	nota di credito	IPA 201800000082	30/3/2018	VALIDATO SUB-ACUTI ANNO 2017-ASSTGARDA	723	-191	723		SAN

3.40.50.10.060.021.00.000	Debiti verso Aziende Socio-Sanitarie Territoriali della Regione	SAN	fattura	IPA 201800000083	30/3/2018	PROGETTO NPI ADHD ANNO 2017- GARDA	723	186	723		SAN
3.40.50.10.060.021.00.000	Debiti verso Aziende Socio-Sanitarie Territoriali della Regione	SAN	fattura	IPA 201800000083	30/3/2018	PROGETTO NPI ADHD ANNO 2017- GARDA	723	0	723		SAN
3.40.50.10.060.021.00.000	Debiti verso Aziende Socio-Sanitarie Territoriali della Regione	SAN	fattura	IPA 201800000084	30/3/2018	VALIDATO NPIA ANNO 2017- ASST GARDA	723	0	723		SAN
3.40.50.10.060.021.00.000	Debiti verso Aziende Socio-Sanitarie Territoriali della Regione	SAN	fattura	IPA 201800000084	30/3/2018	VALIDATO NPIA ANNO 2017- ASST GARDA	723	131	723		SAN
3.40.50.10.060.021.00.000	Debiti verso Aziende Socio-Sanitarie Territoriali della Regione	SAN	fattura	IPA 201800000085	30/3/2018	VALIDATO SCREENING 1.LIV 2017-ASST GARDA	723	1	723		SAN
3.40.50.10.060.021.00.000	Debiti verso Aziende Socio-Sanitarie Territoriali della Regione	SAN	fattura	IPA 201800000085	30/3/2018	VALIDATO SCREENING 1.LIV 2017-ASST GARDA	723	0	723		SAN
3.40.50.10.060.021.00.000	Debiti verso Aziende Socio-Sanitarie Territoriali della Regione	SAN	nota di credito	IPA 201800000086	30/3/2018	VALIDATO SCREENING 1.LIV 2017-ASST GARDA	723	-12	723		SAN
3.40.50.10.060.021.00.000	Debiti verso Aziende Socio-Sanitarie Territoriali della Regione	SAN	nota di credito	IPA 201800000087	30/3/2018	VALID.CURE PALLIATIVE ANNO 2017 - ASSTGARDA	723	-10	723		SAN
3.40.50.10.060.021.00.000	Debiti verso Aziende Socio-Sanitarie Territoriali della Regione	SAN	fattura	IPA 201800000088	30/3/2018	VALID.CURE PALLIATIVE ANNO 2017 - ASSTGARDA	723	13	723		SAN
3.40.50.10.060.021.00.000	Debiti verso Aziende Socio-Sanitarie Territoriali della Regione	SAN	fattura	IPA 201800000088	30/3/2018	VALID.CURE PALLIATIVE ANNO 2017 - ASSTGARDA	723	0	723		SAN
3.40.50.10.060.021.00.000	Debiti verso Aziende Socio-Sanitarie Territoriali della Regione	SAN	nota di credito	IPA 201800000089	30/3/2018	VALID. PROG.MENTALE ANNO 2017-ASST GARDA	723	-3	723		SAN
3.40.50.10.060.021.00.000	Debiti verso Aziende Socio-Sanitarie Territoriali della Regione	SAN	nota di credito	IPA 201800000090	30/3/2018	VALIDATO PSICHE 46/SAN ANNO 2017- ASSTGARDA	723	0	723		SAN
3.40.50.10.060.021.00.000	Debiti verso Aziende Socio-Sanitarie Territoriali della Regione	SAN	fattura	IPA 201800000091	30/3/2018	VALIDATO PSICHE 46/SAN ANNO 2017- ASSTGARDA	723	4	723		SAN
3.40.50.10.060.021.00.000	Debiti verso Aziende Socio-Sanitarie Territoriali della Regione	SAN	fattura	IPA 201800000091	30/3/2018	VALIDATO PSICHE 46/SAN ANNO 2017- ASSTGARDA	723	0	723		SAN
3.40.50.10.060.021.00.000	Debiti verso Aziende Socio-Sanitarie Territoriali della Regione	SAN	fattura	IPA 201800000091	30/3/2018	VALIDATO PSICHE 46/SAN ANNO 2017- ASSTGARDA	723	153	723		SAN
3.40.50.10.060.021.00.000	Debiti verso Aziende Socio-Sanitarie Territoriali della Regione	SAN	fattura	IPA 201800000092	3/4/2018	VALID FARMAC DOPPIOCANALE 2017- ASSTGARDA	723	14	723		SAN
3.40.50.10.060.021.00.000	Debiti verso Aziende Socio-Sanitarie Territoriali della Regione	SAN	fattura	IPA 201800000092	3/4/2018	VALID FARMAC DOPPIOCANALE 2017- ASSTGARDA	723	0	723		SAN
3.40.50.10.060.021.00.000	Debiti verso Aziende Socio-Sanitarie Territoriali della Regione	SAN	nota di credito	IPA 201800000093	3/4/2018	VALID FILE F-RISK SHARING ANNO 2017- ASSTGARDA	723	-9	723		SAN
3.40.50.10.060.021.00.000	Debiti verso Aziende Socio-Sanitarie Territoriali della Regione	SAN	nota di credito	IPA 201800000093	3/4/2018	VALID FILE F-RISK SHARING ANNO 2017- ASSTGARDA	723	-130	723		SAN
3.40.50.10.060.021.00.000	Debiti verso Aziende Socio-Sanitarie Territoriali della Regione	SAN	nota di credito	IPA 201800000093	3/4/2018	VALID FILE F-RISK SHARING ANNO 2017- ASSTGARDA	723	-80	723		SAN
3.40.50.10.060.021.00.000	Debiti verso Aziende Socio-Sanitarie Territoriali della Regione	SAN	nota di credito	IPA 201800000094	3/4/2018	VALID FILE F-DOPPCANALE ANNO 2017- ASSTGARDA	723	-1	723		SAN
3.40.50.10.060.021.00.000	Debiti verso Aziende Socio-Sanitarie Territoriali della Regione	SAN	nota di credito	IPA 201800000094	3/4/2018	VALID FILE F-DOPPCANALE ANNO 2017- ASSTGARDA	723	-11	723		SAN
3.40.50.10.060.021.00.000	Debiti verso Aziende Socio-Sanitarie Territoriali della Regione	SAN	fattura	IPA 201800000095	3/4/2018	VALID FARMAC DOPPIOCANALE 2017- ASSTGARDA	723	4	723		SAN
3.40.50.10.060.021.00.000	Debiti verso Aziende Socio-Sanitarie Territoriali della Regione	SAN	fattura	IPA 201800000095	3/4/2018	VALID FARMAC DOPPIOCANALE 2017- ASSTGARDA	723	0	723		SAN
3.40.50.10.060.021.00.000	Debiti verso Aziende Socio-Sanitarie Territoriali della Regione	SAN	fattura	IPA 201800000096	3/4/2018	VALID FARMAC PRIMOCICLO 2017-ASSTGARDA	723	0	723		SAN
3.40.50.10.060.021.00.000	Debiti verso Aziende Socio-Sanitarie Territoriali della Regione	SAN	fattura	IPA 201800000096	3/4/2018	VALID FARMAC PRIMOCICLO 2017-ASSTGARDA	723	4	723		SAN
3.40.50.10.060.021.00.000	Debiti verso Aziende Socio-Sanitarie Territoriali della Regione	SAN	nota di credito	IPA 201800000097	3/4/2018	VALID FILE F-1CICLO ANNO 2017- ASSTGARDA	723	-1	723		SAN
3.40.50.10.060.021.00.000	Debiti verso Aziende Socio-Sanitarie Territoriali della Regione	SAN	nota di credito	IPA 201800000097	3/4/2018	VALID FILE F-1CICLO ANNO 2017- ASSTGARDA	723	-3	723		SAN
3.40.50.10.060.021.00.000	Debiti verso Aziende Socio-Sanitarie Territoriali della Regione	SAN	fattura	IPA 201800000098	3/4/2018	PRSTAZ. DRG STP COD.9 2017-ASST GARDA	723	6	723		SAN
3.40.50.10.060.021.00.000	Debiti verso Aziende Socio-Sanitarie Territoriali della Regione	SAN	fattura	IPA 201800000098	3/4/2018	PRSTAZ. DRG STP COD.9 2017-ASST GARDA	723	0	723		SAN
3.40.50.10.060.021.00.000	Debiti verso Aziende Socio-Sanitarie Territoriali della Regione	SAN	fattura	IPA 201800000099	3/4/2018	PRSTAZ. DRG STP COD.9 2017-ASST GARDA	723	0	723		SAN
3.40.50.10.060.021.00.000	Debiti verso Aziende Socio-Sanitarie Territoriali della Regione	SAN	fattura	IPA 201800000099	3/4/2018	PRSTAZ. DRG STP COD.9 2017-ASST GARDA	723	20	723		SAN
3.40.50.10.060.021.00.000	Debiti verso Aziende Socio-Sanitarie Territoriali della Regione	SAN	fattura	IPA 201800000100	3/4/2018	PRESTAZ. DRG STP COD.9 ANNO 2017-ASST GARDA	723	103	723		SAN
3.40.50.10.060.021.00.000	Debiti verso Aziende Socio-Sanitarie Territoriali della Regione	SAN	fattura	IPA 201800000100	3/4/2018	PRESTAZ. DRG STP COD.9 ANNO 2017-ASST GARDA	723	0	723		SAN
3.40.50.10.060.021.00.000	Debiti verso Aziende Socio-Sanitarie Territoriali della Regione	SAN	fattura	IPA 201800000101	3/4/2018	PRESTAZ. DRG STP COD.9 ANNO 2017-ASST GARDA	723	20	723		SAN
3.40.50.10.060.021.00.000	Debiti verso Aziende Socio-Sanitarie Territoriali della Regione	SAN	fattura	IPA 201800000101	3/4/2018	PRESTAZ. DRG STP COD.9 ANNO 2017-ASST GARDA	723	0	723		SAN

PROVA

3.40.50.10.060.021.00.000	Debiti verso Aziende Socio-Sanitarie Territoriali della Regione	SAN	fattura	IPA 201800000102	3/4/2018	PRESTAZ. 28SAN STP COD.9 ANNO 2017-ASST GARDA	723	0	723		SAN
3.40.50.10.060.021.00.000	Debiti verso Aziende Socio-Sanitarie Territoriali della Regione	SAN	fattura	IPA 201800000102	3/4/2018	PRESTAZ. 28SAN STP COD.9 ANNO 2017-ASST GARDA	723	0	723		SAN
3.40.50.10.060.021.00.000	Debiti verso Aziende Socio-Sanitarie Territoriali della Regione	SAN	fattura	IPA 201800000103	3/4/2018	PRESTAZ. 28SAN STP COD.9 ANNO 2017-ASST GARDA	723	0	723		SAN
3.40.50.10.060.021.00.000	Debiti verso Aziende Socio-Sanitarie Territoriali della Regione	SAN	fattura	IPA 201800000103	3/4/2018	PRESTAZ. 28SAN STP COD.9 ANNO 2017-ASST GARDA	723	1	723		SAN
3.40.50.10.060.021.00.000	Debiti verso Aziende Socio-Sanitarie Territoriali della Regione	SAN	fattura	IPA 201800000104	3/4/2018	PRESTAZ. 28SAN STP COD.9 ANNO 2017-ASST GARDA	723	0	723		SAN
3.40.50.10.060.021.00.000	Debiti verso Aziende Socio-Sanitarie Territoriali della Regione	SAN	fattura	IPA 201800000104	3/4/2018	PRESTAZ. 28SAN STP COD.9 ANNO 2017-ASST GARDA	723	1	723		SAN
3.40.50.10.060.021.00.000	Debiti verso Aziende Socio-Sanitarie Territoriali della Regione	SAN	fattura	IPA 201800000105	3/4/2018	PRESTAZ. 28SAN STP COD.9 ANNO 2017-ASST GARDA	723	0	723		SAN
3.40.50.10.060.021.00.000	Debiti verso Aziende Socio-Sanitarie Territoriali della Regione	SAN	fattura	IPA 201800000105	3/4/2018	PRESTAZ. 28SAN STP COD.9 ANNO 2017-ASST GARDA	723	1	723		SAN
3.40.50.10.060.021.00.000	Debiti verso Aziende Socio-Sanitarie Territoriali della Regione	SAN	fattura	IPA 201800000106	3/4/2018	PRESTAZ. 28SAN STP COD.9 ANNO 2017-ASST GARDA	723	0	723		SAN
3.40.50.10.060.021.00.000	Debiti verso Aziende Socio-Sanitarie Territoriali della Regione	SAN	fattura	IPA 201800000106	3/4/2018	PRESTAZ. 28SAN STP COD.9 ANNO 2017-ASST GARDA	723	1	723		SAN
3.40.50.10.060.021.00.000	Debiti verso Aziende Socio-Sanitarie Territoriali della Regione	SAN	fattura	IPA 201800000107	3/4/2018	PRESTAZ. 28SAN STP COD.9 ANNO 2017-ASST GARDA	723	0	723		SAN
3.40.50.10.060.021.00.000	Debiti verso Aziende Socio-Sanitarie Territoriali della Regione	SAN	fattura	IPA 201800000107	3/4/2018	PRESTAZ. 28SAN STP COD.9 ANNO 2017-ASST GARDA	723	0	723		SAN
3.40.50.10.060.021.00.000	Debiti verso Aziende Socio-Sanitarie Territoriali della Regione	SAN	fattura	IPA 201800000108	3/4/2018	PRESTAZ. 28SAN STP COD.9 ANNO 2017-ASST GARDA	723	3	723		SAN
3.40.50.10.060.021.00.000	Debiti verso Aziende Socio-Sanitarie Territoriali della Regione	SAN	fattura	IPA 201800000108	3/4/2018	PRESTAZ. 28SAN STP COD.9 ANNO 2017-ASST GARDA	723	0	723		SAN
3.40.50.10.060.021.00.000	Debiti verso Aziende Socio-Sanitarie Territoriali della Regione	SAN	fattura	IPA 201800000109	3/4/2018	PRESTAZ. 28SAN STP COD.9 ANNO 2017-ASST GARDA	723	1	723		SAN
3.40.50.10.060.021.00.000	Debiti verso Aziende Socio-Sanitarie Territoriali della Regione	SAN	fattura	IPA 201800000109	3/4/2018	PRESTAZ. 28SAN STP COD.9 ANNO 2017-ASST GARDA	723	0	723		SAN
3.40.50.10.060.021.00.000	Debiti verso Aziende Socio-Sanitarie Territoriali della Regione	SAN	fattura	IPA 201800000110	3/4/2018	PRESTAZ. 28SAN STP COD.9 ANNO 2017-ASST GARDA	723	0	723		SAN
3.40.50.10.060.021.00.000	Debiti verso Aziende Socio-Sanitarie Territoriali della Regione	SAN	fattura	IPA 201800000110	3/4/2018	PRESTAZ. 28SAN STP COD.9 ANNO 2017-ASST GARDA	723	1	723		SAN
3.40.50.10.060.021.00.000	Debiti verso Aziende Socio-Sanitarie Territoriali della Regione	SAN	fattura	IPA 201800000111	3/4/2018	PRESTAZ. 28SAN STP COD.9 ANNO 2017-ASST GARDA	723	0	723		SAN
3.40.50.10.060.021.00.000	Debiti verso Aziende Socio-Sanitarie Territoriali della Regione	SAN	fattura	IPA 201800000111	3/4/2018	PRESTAZ. 28SAN STP COD.9 ANNO 2017-ASST GARDA	723	1	723		SAN
3.40.50.10.060.021.00.000	Debiti verso Aziende Socio-Sanitarie Territoriali della Regione	SAN	fattura	IPA 201800000112	3/4/2018	PRESTAZ. 28SAN STP COD.9 ANNO 2017-ASST GARDA	723	0	723		SAN
3.40.50.10.060.021.00.000	Debiti verso Aziende Socio-Sanitarie Territoriali della Regione	SAN	fattura	IPA 201800000112	3/4/2018	PRESTAZ. 28SAN STP COD.9 ANNO 2017-ASST GARDA	723	1	723		SAN
3.40.50.10.060.021.00.000	Debiti verso Aziende Socio-Sanitarie Territoriali della Regione	SAN	fattura	IPA 201800000113	3/4/2018	PRESTAZ. 28SAN STP COD.9 ANNO 2017-ASST GARDA	723	0	723		SAN
3.40.50.10.060.021.00.000	Debiti verso Aziende Socio-Sanitarie Territoriali della Regione	SAN	fattura	IPA 201800000113	3/4/2018	PRESTAZ. 28SAN STP COD.9 ANNO 2017-ASST GARDA	723	1	723		SAN
3.40.50.10.060.021.00.000	Debiti verso Aziende Socio-Sanitarie Territoriali della Regione	SAN	fattura	IPA 201800000114	3/4/2018	PRESTAZ. 28SAN STP COD.9 ANNO 2017-ASST GARDA	723	0	723		SAN
3.40.50.10.060.021.00.000	Debiti verso Aziende Socio-Sanitarie Territoriali della Regione	SAN	fattura	IPA 201800000114	3/4/2018	PRESTAZ. 28SAN STP COD.9 ANNO 2017-ASST GARDA	723	1	723		SAN
3.40.50.10.060.021.00.000	Debiti verso Aziende Socio-Sanitarie Territoriali della Regione	SAN	fattura	IPA 201800000115	3/4/2018	PRESTAZ. 28SAN STP COD.9 ANNO 2017-ASST GARDA	723	1	723		SAN
3.40.50.10.060.021.00.000	Debiti verso Aziende Socio-Sanitarie Territoriali della Regione	SAN	fattura	IPA 201800000115	3/4/2018	PRESTAZ. 28SAN STP COD.9 ANNO 2017-ASST GARDA	723	0	723		SAN
3.40.50.10.060.021.00.000	Debiti verso Aziende Socio-Sanitarie Territoriali della Regione	SAN	fattura	IPA 201800000116	3/4/2018	PRESTAZ. 28SAN STP COD.9 ANNO 2017-ASST GARDA	723	1	723		SAN
3.40.50.10.060.021.00.000	Debiti verso Aziende Socio-Sanitarie Territoriali della Regione	SAN	fattura	IPA 201800000116	3/4/2018	PRESTAZ. 28SAN STP COD.9 ANNO 2017-ASST GARDA	723	0	723		SAN
3.40.50.10.060.021.00.000	Debiti verso Aziende Socio-Sanitarie Territoriali della Regione	SAN	fattura	IPA 201800000124	4/4/2018	VALIDATO DRG ANNO 2017-ASST GARDA	723	94	723		SAN
3.40.50.10.060.021.00.000	Debiti verso Aziende Socio-Sanitarie Territoriali della Regione	SAN	fattura	IPA 201800000124	4/4/2018	VALIDATO DRG ANNO 2017-ASST GARDA	723	33	723		SAN
3.40.50.10.060.021.00.000	Debiti verso Aziende Socio-Sanitarie Territoriali della Regione	SAN	fattura	IPA 201800000124	4/4/2018	VALIDATO DRG ANNO 2017-ASST GARDA	723	0	723		SAN
3.40.50.10.060.021.00.000	Debiti verso Aziende Socio-Sanitarie Territoriali della Regione	SAN	nota di credito	IPA 201800000125	4/4/2018	VALIDATO DRG ANNO 2017-ASST GARDA	723	-1	723		SAN
3.40.50.10.060.021.00.000	Debiti verso Aziende Socio-Sanitarie Territoriali della Regione	SAN	nota di credito	IPA 201800000125	4/4/2018	VALIDATO DRG ANNO 2017-ASST GARDA	723	-5.255	723		SAN
3.40.50.10.060.021.00.000	Debiti verso Aziende Socio-Sanitarie Territoriali della Regione	SAN	nota di credito	IPA 201800000126	4/4/2018	VALIDATO 28SAN ANNO 2017-ASST GARDA	723	0	723		SAN

3.40.50.10.060.021.00.000	Debiti verso Aziende Socio-Sanitarie Territoriali della Regione	SAN	nota di credito	IPA 201800000126	4/4/2018	VALIDATO 28SAN ANNO 2017-ASST GARDA	723	-876	723		SAN
3.40.50.10.060.021.00.000	Debiti verso Aziende Socio-Sanitarie Territoriali della Regione	SAN	nota di credito	IPA 201800000126	4/4/2018	VALIDATO 28SAN ANNO 2017-ASST GARDA	723	-36	723		SAN
3.40.50.10.060.021.00.000	Debiti verso Aziende Socio-Sanitarie Territoriali della Regione	SAN	nota di credito	IPA 201800000127	4/4/2018	VALIDATO FILE F 2017- ASST GARDA	723	0	723		SAN
3.40.50.10.060.021.00.000	Debiti verso Aziende Socio-Sanitarie Territoriali della Regione	SAN	fattura	IPA 201800000128	4/4/2018	VALIDATO FILE F ANNO 2017-ASST GARDA	723	0	723		SAN
3.40.50.10.060.021.00.000	Debiti verso Aziende Socio-Sanitarie Territoriali della Regione	SAN	fattura	IPA 201800000128	4/4/2018	VALIDATO FILE F ANNO 2017-ASST GARDA	723	0	723		SAN
3.40.50.10.060.021.00.000	Debiti verso Aziende Socio-Sanitarie Territoriali della Regione	SAN	fattura	IPA 201800000129	5/4/2018	VALIDATO DRG ANNO 2017-ASST GARDA	723	0	723		SAN
3.40.50.10.060.021.00.000	Debiti verso Aziende Socio-Sanitarie Territoriali della Regione	SAN	fattura	IPA 201800000129	5/4/2018	VALIDATO DRG ANNO 2017-ASST GARDA	723	1	723		SAN
3.40.50.10.060.021.00.000	Debiti verso Aziende Socio-Sanitarie Territoriali della Regione	SAN	nota di credito	IPA 201800000130	5/4/2018	RETTIFICA STP DRG COD.9 ANNO 2017-ASSTGARDA	723	-1	723		SAN
3.40.50.10.060.021.00.000	Debiti verso Aziende Socio-Sanitarie Territoriali della Regione	SAN	nota di credito	IPA 201800000131	5/4/2018	RETTIFICA STP 28/SAN COD.9 ANNO 2017-ASST GARDA	723	0	723		SAN
3.40.50.10.060.021.00.000	Debiti verso Aziende Socio-Sanitarie Territoriali della Regione	SAN	fattura	IPA 201800000132	5/4/2018	VALIDATO 28SAN ANNO 2017-ASST GARDA	723	0	723		SAN
3.40.50.10.060.021.00.000	Debiti verso Aziende Socio-Sanitarie Territoriali della Regione	SAN	fattura	IP5 201800000003	7/3/2018	UTENZE COSTI DISTRETTI ANNO 2017 ASST GARDA	723	70	723		SAN
3.40.50.10.060.021.00.000	Debiti verso Aziende Socio-Sanitarie Territoriali della Regione	SAN	fattura	IP5 201800000003	7/3/2018	UTENZE COSTI DISTRETTI ANNO 2017 ASST GARDA	723	0	723		SAN
3.40.50.10.060.021.00.000	Debiti verso Aziende Socio-Sanitarie Territoriali della Regione	SAN	Altro	PAT/PORTO ARMI	18/12/2017	INC.CCP PATENTI / PORTO ARMI	723	0	723		SAN
3.40.50.10.060.021.00.000	Debiti verso Aziende Socio-Sanitarie Territoriali della Regione	SAN	Altro	NECR. DICEMBRE	29/12/2017	INC.CCP NECROSCOPIE DICEMBRE 2017	723	0	723		SAN
3.40.50.10.060.021.00.000	Debiti verso Aziende Socio-Sanitarie Territoriali della Regione	SAN	Altro	PROG NPI 2017	27/3/2018	PROGETTO NPI ADHD ANNO 2017-ASST_724ASSTCREMONA	724	20	724		SAN
3.40.50.10.060.021.00.000	Debiti verso Aziende Socio-Sanitarie Territoriali della Regione	SAN	Altro	1198/10	23/8/2012	CORSO FORMAZIONE PROG.FARMACO AGOS/2012	725	1	956		SAN
3.40.50.10.060.021.00.000	Debiti verso Aziende Socio-Sanitarie Territoriali della Regione	SAN	Altro	PROG NPI 2017	27/3/2018	PROGETTO NPI ADHD ANNO 2017-ASST_725 MANTOVA	725	10	725		SAN
3.40.50.10.060.030.00.000	Debiti verso Ircs e Fondazioni di diritto pubblico della Regione	SAN	fattura	202	25/5/2015	CESSIONE SANGUE EMOCOMP FEBB/MARZ 2015	922	1	922		SAN
3.40.50.10.060.030.00.000	Debiti verso Ircs e Fondazioni di diritto pubblico della Regione	SAN	fattura	202	25/5/2015	CESSIONE SANGUE EMOCOMP FEBB/MARZ 2015	922	0	922		SAN
3.40.50.10.060.030.00.000	Debiti verso Ircs e Fondazioni di diritto pubblico della Regione	SAN	fattura	2-2014n.2848	6/10/2014	ESAMI DI BIOGENITICA LUGLIO/AGOSTO 2014	923	0	923		SAN
3.40.50.10.060.030.00.000	Debiti verso Ircs e Fondazioni di diritto pubblico della Regione	SAN	fattura	2-2014n.2960	10/11/2014	ESAMI DI BIOGENETICA SETTEM/OTTOBRE 2014	923	1	923		SAN
3.40.50.10.060.030.00.000	Debiti verso Ircs e Fondazioni di diritto pubblico della Regione	SAN	fattura	354	16/2/2015	ESAMI NGM MALATTIE RARE 11-12/2014 BESTA	923	4	923		SAN
3.40.50.10.060.030.00.000	Debiti verso Ircs e Fondazioni di diritto pubblico della Regione	SAN	fattura	FEI/2015/128	10/6/2015	ESAMI DI BIOGENETICA ANNO 2015	923	2	923		SAN
3.40.50.10.060.030.00.000	Debiti verso Ircs e Fondazioni di diritto pubblico della Regione	SAN	fattura	FEI/2015/128	10/6/2015	ESAMI DI BIOGENETICA ANNO 2015	923	0	923		SAN
3.40.50.10.060.030.00.000	Debiti verso Ircs e Fondazioni di diritto pubblico della Regione	SAN	fattura	FEI/2015/644	28/8/2015	ESAMI DI BIOGENETICA SETT/14-FEBB/15	923	1	923		SAN
3.40.50.10.060.030.00.000	Debiti verso Ircs e Fondazioni di diritto pubblico della Regione	SAN	fattura	FEI/2015/644	28/8/2015	ESAMI DI BIOGENETICA SETT/14-FEBB/15	923	0	923		SAN
3.40.50.10.060.030.00.000	Debiti verso Ircs e Fondazioni di diritto pubblico della Regione	SAN	fattura	FEI/2015/644	28/8/2015	ESAMI DI BIOGENETICA SETT/14-FEBB/15	923	0	923		SAN
3.40.50.10.060.030.00.000	Debiti verso Ircs e Fondazioni di diritto pubblico della Regione	SAN	fattura	FEI/2016/405	16/3/2016	ESAMI DI BIOGENETICA 1.TRIM.2016	923	0	923		SAN
3.40.50.10.060.030.00.000	Debiti verso Ircs e Fondazioni di diritto pubblico della Regione	SAN	fattura	FEI/2016/405	16/3/2016	ESAMI DI BIOGENETICA 1.TRIM.2016	923	0	923		SAN
3.40.50.10.060.030.00.000	Debiti verso Ircs e Fondazioni di diritto pubblico della Regione	SAN	fattura	FEI/2016/469	17/3/2016	ESAMI DI BIOGENETICA NOVEM/2015-IRCCSBESTA	923	0	923		SAN
3.40.50.10.060.030.00.000	Debiti verso Ircs e Fondazioni di diritto pubblico della Regione	SAN	fattura	FEI/2016/469	17/3/2016	ESAMI DI BIOGENETICA NOVEM/2015-IRCCSBESTA	923	0	923		SAN
3.40.50.10.060.030.00.000	Debiti verso Ircs e Fondazioni di diritto pubblico della Regione	SAN	fattura	FEI/2016/584	21/3/2016	ESAMI DI NEUROGEN. MOLEC. SETT/2015 IRCCS BESTA	923	1	923		SAN
3.40.50.10.060.030.00.000	Debiti verso Ircs e Fondazioni di diritto pubblico della Regione	SAN	fattura	FEI/2016/584	21/3/2016	ESAMI DI NEUROGEN. MOLEC. SETT/2015 IRCCS BESTA	923	0	923		SAN
3.40.50.10.060.030.00.000	Debiti verso Ircs e Fondazioni di diritto pubblico della Regione	SAN	fattura	FEI/2016/620	21/3/2016	ESAMI DI NEUROL.MOLECOL. NOVEM/2015-IRCCS BESTA	923	0	923		SAN
3.40.50.10.060.030.00.000	Debiti verso Ircs e Fondazioni di diritto pubblico della Regione	SAN	fattura	FEI/2016/620	21/3/2016	ESAMI DI NEUROL.MOLECOL. NOVEM/2015-IRCCS BESTA	923	2	923		SAN
3.40.50.10.060.030.00.000	Debiti verso Ircs e Fondazioni di diritto pubblico della Regione	SAN	fattura	FEI/2016/642	21/3/2016	ESAMI DI NEUROG.MOLECOL. NOVEM/2015-IRCCS BESTA	923	0	923		SAN

3.40.50.10.060.030.00.000	Debiti verso Ircs e Fondazioni di diritto pubblico della Regione	SAN	fattura	FEI/2016/642	21/3/2016	ESAMI DI NEUROG.MOLECOL. NOVEM/2015-IRCCS BESTA	923	0	923		SAN
3.40.50.10.060.030.00.000	Debiti verso Ircs e Fondazioni di diritto pubblico della Regione	SAN	fattura	FEI/2016/1042	24/5/2016	PREST. SANIT. NEUROG.MOLEC. MESE MARZO 2016	923	1	923		SAN
3.40.50.10.060.030.00.000	Debiti verso Ircs e Fondazioni di diritto pubblico della Regione	SAN	fattura	FEI/2016/1042	24/5/2016	PREST. SANIT. NEUROG.MOLEC. MESE MARZO 2016	923	0	923		SAN
3.40.50.10.060.030.00.000	Debiti verso Ircs e Fondazioni di diritto pubblico della Regione	SAN	fattura	FEI/2016/1222	7/6/2016	ESAMI DI BIOGENETICA MALATT.RARA 2016	923	0	923		SAN
3.40.50.10.060.030.00.000	Debiti verso Ircs e Fondazioni di diritto pubblico della Regione	SAN	fattura	FEI/2016/1222	7/6/2016	ESAMI DI BIOGENETICA MALATT.RARA 2016	923	1	923		SAN
3.40.50.10.060.030.00.000	Debiti verso Ircs e Fondazioni di diritto pubblico della Regione	SAN	fattura	FEI/2016/1881	12/10/2016	ESAMI DI BIOGENETICA SETTEMBRE 2016	923	0	923		SAN
3.40.50.10.060.030.00.000	Debiti verso Ircs e Fondazioni di diritto pubblico della Regione	SAN	fattura	FEI/2016/1881	12/10/2016	ESAMI DI BIOGENETICA SETTEMBRE 2016	923	0	923		SAN
3.40.50.10.060.030.00.000	Debiti verso Ircs e Fondazioni di diritto pubblico della Regione	SAN	fattura	FEI/2017/18	23/1/2017	ESAMI DI BIOGENETICA DICEMBRE 2016 -IRCCS BESTA	923	0	923		SAN
3.40.50.10.060.030.00.000	Debiti verso Ircs e Fondazioni di diritto pubblico della Regione	SAN	fattura	FEI/2017/18	23/1/2017	ESAMI DI BIOGENETICA DICEMBRE 2016 -IRCCS BESTA	923	0	923		SAN
3.40.50.10.060.030.00.000	Debiti verso Ircs e Fondazioni di diritto pubblico della Regione	SAN	fattura	FEI/2017/45	25/1/2017	ESAMI DI BIOGENETICA DICEMBRE 2016 -IRCCS BESTA	923	0	923		SAN
3.40.50.10.060.030.00.000	Debiti verso Ircs e Fondazioni di diritto pubblico della Regione	SAN	fattura	FEI/2017/45	25/1/2017	ESAMI DI BIOGENETICA DICEMBRE 2016 -IRCCS BESTA	923	0	923		SAN
3.40.50.10.060.030.00.000	Debiti verso Ircs e Fondazioni di diritto pubblico della Regione	SAN	fattura	FEI/2017/58	26/1/2017	ESAMI DI BIOGENETICA DICEMBRE 2016 -IRCCS BESTA	923	0	923		SAN
3.40.50.10.060.030.00.000	Debiti verso Ircs e Fondazioni di diritto pubblico della Regione	SAN	fattura	FEI/2017/58	26/1/2017	ESAMI DI BIOGENETICA DICEMBRE 2016 -IRCCS BESTA	923	2	923		SAN
3.40.50.10.060.030.00.000	Debiti verso Ircs e Fondazioni di diritto pubblico della Regione	SAN	fattura	FEI/2017/318	16/5/2017	ESAMI DI BIOGENETICA MALATT.RARA GENN/2017	923	1	923		SAN
3.40.50.10.060.030.00.000	Debiti verso Ircs e Fondazioni di diritto pubblico della Regione	SAN	fattura	FEI/2017/318	16/5/2017	ESAMI DI BIOGENETICA MALATT.RARA GENN/2017	923	0	923		SAN
3.40.50.10.060.030.00.000	Debiti verso Ircs e Fondazioni di diritto pubblico della Regione	SAN	fattura	FEI/2017/332	16/5/2017	ESAMI DI BIOGENETICA MALATT.RARA FEBB/2017	923	0	923		SAN
3.40.50.10.060.030.00.000	Debiti verso Ircs e Fondazioni di diritto pubblico della Regione	SAN	fattura	FEI/2017/332	16/5/2017	ESAMI DI BIOGENETICA MALATT.RARA FEBB/2017	923	1	923		SAN
3.40.50.10.060.030.00.000	Debiti verso Ircs e Fondazioni di diritto pubblico della Regione	SAN	fattura	FEI/2017/353	25/5/2017	ESAMI DI BIOGENETICA GENNAIO 2017	923	0	923		SAN
3.40.50.10.060.030.00.000	Debiti verso Ircs e Fondazioni di diritto pubblico della Regione	SAN	fattura	FEI/2017/353	25/5/2017	ESAMI DI BIOGENETICA GENNAIO 2017	923	0	923		SAN
3.40.50.10.060.030.00.000	Debiti verso Ircs e Fondazioni di diritto pubblico della Regione	SAN	fattura	FEI/2017/1031	23/10/2017	ESAMI BIOGENETIC-MALATTIE RARE LUGLIO 2017	923	0	923		SAN
3.40.50.10.060.030.00.000	Debiti verso Ircs e Fondazioni di diritto pubblico della Regione	SAN	fattura	FEI/2017/1031	23/10/2017	ESAMI BIOGENETIC-MALATTIE RARE LUGLIO 2017	923	0	923		SAN
3.40.50.10.060.030.00.000	Debiti verso Ircs e Fondazioni di diritto pubblico della Regione	SAN	fattura	DOC.FORN.67888	31/12/2017	PRESTAZ.TIPIZZAZIONE GENOMICA 2014 SAN MATTEO	924	1	924		SAN
3.40.50.10.060.030.00.000	Debiti verso Ircs e Fondazioni di diritto pubblico della Regione	SAN	fattura	EREL 258	29/12/2017	PROGETTO NPI ADHD ANNO 2017-925 CA'GRANDA OSP.MAGG	925	0	925		SAN
3.40.50.10.060.030.00.000	Debiti verso Ircs e Fondazioni di diritto pubblico della Regione	SAN	fattura	EREL 258	29/12/2017	PROGETTO NPI ADHD ANNO 2017-925 CA'GRANDA OSP.MAGG	925	45	925		SAN

Pubblica

CONTO NISAN	DESCRIZIONE VOCE BILANCIO NI	SEZIONE BILANCIO	NUMERO DOCUMENTO	DATA DOCUMENTO (GG/MM/AAAA)	OGGETTO / DESCRIZIONE DOCUMENTO	SCADENZA (GG/MM/AAAA)	SOGGETTO	IMPORTO AL 31 12 2017	AZIENDA DI ORIGINE	NOTE	FONTE: SEZIONALE DI CE DI RIFERIMENTO
1.60.30.00.000.000.00.000	D.III) Beni in comodato	SAN	252	08/05/2013	INS ILAB 650 (n. 02 strumenti) completo di monitor, PC, stampante, n. 1 deionizzatore mod. Elix 35 Millipore, n. 1 gruppo di continuità mod.	26/05/2018	INSTRUMENTATION LABORATORY	168	326		SAN
1.60.30.00.000.000.00.000	D.III) Beni in comodato	SAN	252	08/05/2013	Analizzatori automatici modello Ilab Taurus , completi di monitor LCD, PC e stampante, n. 1 deionizzatore modello Elix Millipore con serbatoio	26/05/2018	INSTRUMENTATION LABORATORY	330	326		SAN
1.60.30.00.000.000.00.000	D.III) Beni in comodato	SAN	252	08/05/2013	BC - 5380 MINDRAY	26/05/2018	MEDICAL SYSTEM	12	326		SAN
1.60.30.00.000.000.00.000	D.III) Beni in comodato	SAN	283	08/05/2014	COBAS E 411 DISK	31/05/2019	ROCHE DIAGNOSTICS SPA	55	326		SAN
1.60.30.00.000.000.00.000	D.III) Beni in comodato	SAN	S/08	08/01/2014	SISTEMA ATB EXPRESSION completo di Atb pipetta elettronica, atb densimat, atb lettore	31/05/2016	BIO-MERIEUX	36	326		SAN
1.60.30.00.000.000.00.000	D.III) Beni in comodato	SAN	335	24/06/2015	VITEK 3	31/05/2016	BIO-MERIEUX	45	326		SAN
1.60.30.00.000.000.00.000	D.III) Beni in comodato	SAN	766	12/11/2014	Analizzatore Microtox Mod. 500SN 3017 completo di Microtx Omni vers. 4.1 + PC IBM compatibile Mod. ENTRY + stabilizzatore di	14/11/2017	ECOTOX LDS	18	326		SAN
1.60.30.00.000.000.00.000	D.III) Beni in comodato	SAN	636	20/12/2013	Analizzatore automatico mod.Autolia 48 cod. 80629 completo di pc+stampante	31/12/2017	FUJIREBIO ITALIA SRL	24	326		SAN
1.60.30.00.000.000.00.000	D.III) Beni in comodato	SAN	33	29/07/2009	OC SENSOR DIANA (n. 01 strumento "vecchio")	31/12/2018	MEDICAL SYSTEM	110	326		SAN
1.60.30.00.000.000.00.000	D.III) Beni in comodato	SAN	58	30/01/2013	OC SENSOR DIANA (n. 01 strumento "nuovo")	31/12/2018	MEDICAL SYSTEM	110	326		SAN
1.60.30.00.000.000.00.000	D.III) Beni in comodato	SAN	863	17/12/2014	Sistema inox 3 imbuti 100ml completo di accessori: pompa da vuoto + dispensatore microsart - tubo da vuoto 1 metro	14/01/2018	SARTORIUS SPA	33	326		SAN
1.60.30.00.000.000.00.000	D.III) Beni in comodato	SAN	538	23/10/2014	Gemini	30/11/2014	ALIFAX	60	326		SAN
1.60.30.00.000.000.00.000	D.III) Beni in comodato	SAN	619	25/09/2015	AUTION MAX AX-4280 14340 cod. 27588 sistema analitico x esame urine	24/09/2018	MENARINI	1	326		SAN
1.60.30.00.000.000.00.000	D.III) Beni in comodato	SAN	S/164	18/06/2013	Quanty - Tray Sealer IDEXX (per acque di balneazione)	16/02/2017	IDEXX LABORATOIRES	4	326		SAN
1.60.30.00.000.000.00.000	D.III) Beni in comodato	SAN	369	03/07/2014	Strumento modulare agilent Series 1260	30/06/2014	BIO RAD LABORATOIRES	40	326		SAN
1.60.30.00.000.000.00.000	D.III) Beni in comodato	SAN	327	27/05/2015	strumentazione Endosafe PTS Kit – 405NM LAL TEST & GRAM ID	31/12/2017	CHARLES RIVER LABORATORIES	6	326		SAN
1.60.40.20.010.000.00.000	Garanzie ricevute: di cui fidejussioni	SAN	24	18/01/2011	Deliberazione D.G. n. 144 del 09.03.2010, ad oggetto "Affidamento del servizio di gestione dei canili rifugio per l'anno 2010". rinnovo del	31/01/2018	UBI BANCO DI BRESCIA	2	326		SAN
1.60.40.20.010.000.00.000	Garanzie ricevute: di cui fidejussioni	SAN	S/436	28/12/2011	Affidamento del servizio di noleggio di licenze software per l'aggiornamento dei sistemi operativi e cluster SQL per un periodo di cinque	01/01/2017	FONDIARIA SAI SPA	14	326		SAN
1.60.40.20.010.000.00.000	Garanzie ricevute: di cui fidejussioni	SAN	652	07/12/2011	Servizio gestione impianti termici alimentati dalla rete cittadina del teleriscaldamento in edifici adibiti ad attività istituzionale dell'ASL:	15/04/2021	UBI BANCO DI BRESCIA SPA	350	326		SAN
1.60.40.20.010.000.00.000	Garanzie ricevute: di cui fidejussioni	SAN	209	02/05/2012	Fornitura di stampati per il periodo 01.07.2012 – 30.06.2018. Presa d'atto delle risultanze della procedura di gara, condotta quale Azienda	03/06/2018	SACE BT CREDIT & SURETY SPA	28	326		SAN
1.60.40.20.010.000.00.000	Garanzie ricevute: di cui fidejussioni	SAN	288	12/06/2012	Servizio Energia teleraffrescamento: affidamento del servizio a A2A Calore e Servizi S.r.l., sino al 15.04.2021. (CIG 4300208 3E6).	15/04/2021	BANCO DI BRESCIA SPA	117	326		SAN
1.60.40.20.010.000.00.000	Garanzie ricevute: di cui fidejussioni	SAN	122	20/03/2012	Affidamento della fornitura di un sistema completo per l'esecuzione e la gestione dei controlli di qualità interni (CQI) per il Laboratorio	31/12/2018	GENERALI ASSICURAZIONI SPA	16	326		SAN
1.60.40.20.010.000.00.000	Garanzie ricevute: di cui fidejussioni	SAN	260	29/05/2012	Servizio di sanificazione ambientale: presa d'atto delle risultanze della procedura di gara condotta dall'A.O. Desenzano del Garda.	15/02/2021	BANCA POPOLARE DELL'ALTO ADIGE	622	326		SAN
1.60.40.20.010.000.00.000	Garanzie ricevute: di cui fidejussioni	SAN	58	30/01/2013	Procedura aperta espletata in aggregazione, in forma telematica attraverso la piattaforma Sintel, per la fornitura in noleggio di sistemi	31/12/2018	ALLEANZA TORO SPA	47	326		SAN
1.60.40.20.010.000.00.000	Garanzie ricevute: di cui fidejussioni	SAN	S/403	28/12/2012	Affidamento della fornitura di diagrammi e pennini per frigo vaccini per i Distretti Sanitari di questa Azienda Sanitaria Locale, per un periodo	31/12/2017	BANCA FORLI CREDITO COOPERATIVO SOC.COOP	0	326		SAN
1.60.40.20.010.000.00.000	Garanzie ricevute: di cui fidejussioni	SAN	252	08/05/2013	Fornitura in forma congiunta tra Azienda Sanitaria Locale della Provincia di Brescia, Azienda Sanitaria Locale della Provincia di	21/05/2018	COFACE ASSICURAZIONI	4	326		SAN
1.60.40.20.010.000.00.000	Garanzie ricevute: di cui fidejussioni	SAN	252	08/05/2013	Fornitura in forma congiunta tra Azienda Sanitaria Locale della Provincia di Brescia, Azienda Sanitaria Locale della Provincia di	21/05/2018	COFACE ASSICURAZIONI	45	326		SAN
1.60.40.20.010.000.00.000	Garanzie ricevute: di cui fidejussioni	SAN	252	08/05/2013	Fornitura in forma congiunta tra Azienda Sanitaria Locale della Provincia di Brescia, Azienda Sanitaria Locale della Provincia di	21/05/2018	ALLEANZA TORO SPA	4	326		SAN
1.60.40.20.010.000.00.000	Garanzie ricevute: di cui fidejussioni	SAN	636	20/12/2013	Procedura aperta espletata in aggregazione, in forma telematica attraverso la piattaforma Sintel, per la fornitura di sistemi analitici	31/12/2017	LIGURIA SOCIETA' DI ASSICURAZIONI SPA	1	326		SAN
1.60.40.20.010.000.00.000	Garanzie ricevute: di cui fidejussioni	SAN	134	27/02/2014	Fornitura di microinfusori per la terapia del diabete insulino dipendente e materiale di consumo, per le Aziende Sanitarie Locali di	31/03/2018	BANCO POPOLARE SOCIETA' COOPERATIVA	70	326		SAN
1.60.40.20.010.000.00.000	Garanzie ricevute: di cui fidejussioni	SAN	134	27/02/2014	Fornitura di microinfusori per la terapia del diabete insulino dipendente e materiale di consumo, per le Aziende Sanitarie Locali di	31/03/2018	DEUTSCHE BANK SPA	70	326		SAN
1.60.40.20.010.000.00.000	Garanzie ricevute: di cui fidejussioni	SAN	266	24/04/2014	Procedura aperta espletata in aggregazione, in forma telematica attraverso la piattaforma Sintel, per la fornitura di prodotti ad uso	28/02/2018	BANCA POPOLARE DI BERGAMO SPA	1	326		SAN
1.60.40.20.010.000.00.000	Garanzie ricevute: di cui fidejussioni	SAN	266	24/04/2014	Procedura aperta espletata in aggregazione, in forma telematica attraverso la piattaforma Sintel, per la fornitura di prodotti ad uso	28/02/2018	CATTOLICA ASSICURAZIONI SOC. COOP.	2	326		SAN
1.60.40.20.010.000.00.000	Garanzie ricevute: di cui fidejussioni	SAN	240	02/04/2014	Ricorso al tribunale amministrativo regionale per la Lombardia, sezione di Brescia promosso da L.P.A. S.r.l. Avverso diniego di deroga all'utilizzo	31/12/2018	COFACE S.A.	1	326		SAN
1.60.40.20.010.000.00.000	Garanzie ricevute: di cui fidejussioni	SAN	266	24/04/2014	Procedura aperta espletata in aggregazione, in forma telematica attraverso la piattaforma Sintel, per la fornitura di prodotti ad uso	28/02/2018	CASSE DI RISPARMIO DELL'UMBRIA SPA	1	326		SAN

PRECONSUNTIVO

1.60.40.20.010.000.00.000	Garanzie ricevute: di cui fidejussioni	SAN	266	24/04/2014	Procedura aperta espletata in aggregazione, in forma telematica attraverso la piattaforma Sintel, per la fornitura di prodotti ad uso	28/02/2018	ITALIANA ASSICURAZIONI SPA	1	326		SAN
1.60.40.20.010.000.00.000	Garanzie ricevute: di cui fidejussioni	SAN	373	03/07/2014	Decreto D.G. n. 252 del 08.05.2013 "Fornitura in forma congiunta tra Azienda Sanitaria Locale della Provincia di Brescia, Azienda Sanitaria	26/05/2018	COFACE S.A.	1	326		SAN
1.60.40.20.010.000.00.000	Garanzie ricevute: di cui fidejussioni	SAN	408	30/07/2014	Procedura aperta per l'affidamento del servizio di somministrazione lavoro per un periodo di quattro anni, con possibilità di rinnovo di altri	31/01/2019	UNIPOLSAI ASSICURAZIONI SPA	181	326		SAN
1.60.40.20.010.000.00.000	Garanzie ricevute: di cui fidejussioni	SAN	432	18/08/2014	Procedura negoziata espletata in aggregazione, in forma telematica attraverso la piattaforma Sintel, per la fornitura di farmaci di importazione	01/07/2019	UBS SA	2	326		SAN
1.60.40.20.010.000.00.000	Garanzie ricevute: di cui fidejussioni	SAN	580	14/11/2014	Fornitura di guanti sanitari di vario tipo. Adesione successiva alla procedura d'appalto condotta dall'Azienda Ospedaliera Spedali Civili di	28/02/2019	S2C SPA	5	326		SAN
1.60.40.20.010.000.00.000	Garanzie ricevute: di cui fidejussioni	SAN	263	04/05/2010	Affidamento in forma aggregata del servizio lavanolo per l'A.O. Mellino Mellini di Chiari e l'ASL di Brescia. Presa d'atto delle risultanze della	30/06/2019	COFACE ASSICURAZIONI	38	326		SAN
1.60.40.20.010.000.00.000	Garanzie ricevute: di cui fidejussioni	SAN	863	17/12/2014	Fornitura di un sistema analitico per la filtrazione su membrana microporosa per esami microbiologici in campioni di acqua, mediante	14/01/2018	ZURICH INSURANCE PLC	4	326		SAN
1.60.40.20.010.000.00.000	Garanzie ricevute: di cui fidejussioni	SAN	17	15/01/2015	Fornitura di controlli di qualità esterni per la ricerca di sostanze stupefacenti nel capello, per il Laboratorio di Sanità Pubblica per il periodo di	31/12/2018	BANCA CREMONESE CREDITO COOPERATIVO SOC. COOP.	4	326		SAN
1.60.40.20.010.000.00.000	Garanzie ricevute: di cui fidejussioni	SAN	626	11/12/2014	Fornitura di reagenti, diagnostici e prodotti chimici vari per i laboratori, per un periodo di anni sei. Presa d'atto delle risultanze della	31/12/2018	BANCA POPOLARE DELL'EMILIA ROMAGNA	0	326		SAN
1.60.40.20.010.000.00.000	Garanzie ricevute: di cui fidejussioni	SAN	626	11/12/2014	Fornitura di reagenti, diagnostici e prodotti chimici vari per i laboratori, per un periodo di anni sei. Presa d'atto delle risultanze della	31/12/2018	ZURICH INSURANCE PLC	0	326		SAN
1.60.40.20.010.000.00.000	Garanzie ricevute: di cui fidejussioni	SAN	626	11/12/2014	Aggiudicazione della fornitura di reagenti, diagnostici e prodotti chimici vari per i laboratori, per un periodo di anni sei. Presa d'atto delle	31/12/2018	ALLIANZ SPA	0	326		SAN
1.60.40.20.010.000.00.000	Garanzie ricevute: di cui fidejussioni	SAN	188	26/03/2015	Aggiudicazione del servizio mensa per i dipendenti dell'ASL di Brescia, per un periodo di tre anni	31/03/2018	UNICREDIT SPA	180	326		SAN
1.60.40.20.010.000.00.000	Garanzie ricevute: di cui fidejussioni	SAN	40	22/01/2015	Affidamento della fornitura di disinfettanti, antisettici, detergenti e prodotti affini. Presa d'atto delle risultanze della procedura d'appalto	31/07/2018	REALE MUTUA ASSICURAZIONI	1	326		SAN
1.60.40.20.010.000.00.000	Garanzie ricevute: di cui fidejussioni	SAN	228	23/04/2015	Aggiudicazione del servizio di manutenzione ed assistenza agli applicativi software delle ditte G.P.I. Spa di Trento (CIG: 6151353115) e Oslo	31/03/2018	VITTORIA ASSICURAZIONI SPA	12	326		SAN
1.60.40.20.010.000.00.000	Garanzie ricevute: di cui fidejussioni	SAN	228	23/04/2015	Aggiudicatazione del servizio di manutenzione ed assistenza agli applicativi software delle ditte G.P.I. Spa di Trento (CIG: 6151353115) e Oslo	31/03/2018	ITAS MUTUA	25	326		SAN
1.60.40.20.010.000.00.000	Garanzie ricevute: di cui fidejussioni	SAN	370	03/07/2014	Aggiudicazione del Servizio di manutenzione impianti cocleari	30/06/2020	ALLIANZ SPA	40	326		SAN
1.60.40.20.010.000.00.000	Garanzie ricevute: di cui fidejussioni	SAN	370	03/07/2014	Aggiudicazione del Servizio di manutenzione impianti cocleari	30/06/2020	UNICREDIT BANK AUSTRIA AG	28	326		SAN
1.60.40.20.010.000.00.000	Garanzie ricevute: di cui fidejussioni	SAN	370	03/07/2014	Aggiudicazione del Servizio di manutenzione impianti cocleari	30/06/2020	TUA ASSICURAZIONI SPA	16	326		SAN
1.60.40.20.010.000.00.000	Garanzie ricevute: di cui fidejussioni	SAN	243	30/04/2015	Aggiudicazione della fornitura di cannule e dispositivi medici per ossigenoterapia, aerosolterapia e ventilazione assistita, per il	31/08/2019	INTESA SAN PAOLO	7	326		SAN
1.60.40.20.010.000.00.000	Garanzie ricevute: di cui fidejussioni	SAN	475	23/07/2015	Aggiudicazione del servizio di pitturazione interne ed esterna nella ex chiesa (edificio T) presso l'Asl di Brescia, in Viale Duca degli Abruzzi n.15.	30/07/2020	COFACE	1	326		SAN
1.60.40.20.010.000.00.000	Garanzie ricevute: di cui fidejussioni	SAN	347	03/07/2015	Aggiudicazione della fornitura di farmaci uso veterinario, per il periodo dal 01/08/2015 al 01/08/2018	10/07/2018	ALLIANZ SPA	11	326		SAN
1.60.40.20.010.000.00.000	Garanzie ricevute: di cui fidejussioni	SAN	430	30/07/2015	Affidamento della fornitura di ossigeno e del servizio di gestione domiciliare dei pazienti ipossiemici	28/02/2019	UNIPOLSAI ASSICURAZIONI SPA	1.070	326		SAN
1.60.40.20.010.000.00.000	Garanzie ricevute: di cui fidejussioni	SAN	289	28/05/2015	Aggiudicazione della fornitura, in somministrazione a carattere periodico, di buste con sovrastampa da destinare all'Azienda	01/06/2018	AXA ASSICURAZIONI SPA	1	326		SAN
1.60.40.20.010.000.00.000	Garanzie ricevute: di cui fidejussioni	SAN	187	26/03/2015	Aggiudicazione del servizio di copertura assicurativa Responsabilità Civile verso terzi dal 01/04/2015 – 31/12/2017	31/12/2017	ATRADIUS CREDIT INSURANCE N.V.	81	326		SAN
1.60.40.20.010.000.00.000	Garanzie ricevute: di cui fidejussioni	SAN	619	25/08/2015	Aggiudicazione della fornitura di materiale diagnostico per esame urina completo per un periodo dal 25/09/2015 al 24/09/2018	24/09/2018	BANCA POPOLARE DI MILANO S.C.A.R.L.	1	326		SAN
1.60.40.20.010.000.00.000	Garanzie ricevute: di cui fidejussioni	SAN	372	09/07/2015	Affidamento del servizio di ventilazione polmonare domiciliare	28/02/2018	INTESA SAN PAOLO	20	326		SAN
1.60.40.20.010.000.00.000	Garanzie ricevute: di cui fidejussioni	SAN	372	09/07/2015	Affidamento del servizio di ventilazione polmonare domiciliare	28/02/2018	ELBA ASSICURAZIONI SPA	17	326		SAN
1.60.40.20.010.000.00.000	Garanzie ricevute: di cui fidejussioni	SAN	372	09/07/2015	Affidamento del servizio di ventilazione polmonare domiciliare	28/02/2018	COFACE	13	326		SAN
1.60.40.20.010.000.00.000	Garanzie ricevute: di cui fidejussioni	SAN	464	25/08/2015	Approvvigionamento di farmaci appartenenti al PHT per un periodo di tre anni, presa d'atto delle risultanze della procedura di gara condotta,	15/02/2018	DEUTSCHE BANK SPA	272	326		SAN
1.60.40.20.010.000.00.000	Garanzie ricevute: di cui fidejussioni	SAN	372	09/07/2015	Affidamento del servizio di ventilazione polmonare domiciliare	28/02/2018	BANCA POPOLARE DI MILANO S.C.A.R.L.	53	326		SAN
1.60.40.20.010.000.00.000	Garanzie ricevute: di cui fidejussioni	SAN	464	25/08/2015	Approvvigionamento di farmaci appartenenti al PHT per un periodo di tre anni, presa d'atto delle risultanze della procedura di gara condotta,	15/02/2018	CARIPARMA SPA	1	326		SAN
1.60.40.20.010.000.00.000	Garanzie ricevute: di cui fidejussioni	SAN	464	25/08/2015	Approvvigionamento di farmaci appartenenti al PHT per un periodo di tre anni, presa d'atto delle risultanze della procedura di gara condotta,	15/05/2018	UNICREDIT SPA	8	326		SAN
1.60.40.20.010.000.00.000	Garanzie ricevute: di cui fidejussioni	SAN	464	25/08/2015	Approvvigionamento di farmaci appartenenti al PHT per un periodo di tre anni, presa d'atto delle risultanze della procedura di gara condotta,	15/02/2018	INTESA SAN PAOLO SPA	13	326		SAN
1.60.40.20.010.000.00.000	Garanzie ricevute: di cui fidejussioni	SAN	464	25/08/2015	Approvvigionamento di farmaci appartenenti al PHT per un periodo di tre anni, presa d'atto delle risultanze della procedura di gara condotta,	15/02/2018	DEUTSCHE BANK SPA	381	326		SAN
1.60.40.20.010.000.00.000	Garanzie ricevute: di cui fidejussioni	SAN	464	25/08/2015	Approvvigionamento di farmaci appartenenti al PHT per un periodo di tre anni, presa d'atto delle risultanze della procedura di gara condotta,	15/02/2018	BNL SPA	6	326		SAN
1.60.40.20.010.000.00.000	Garanzie ricevute: di cui fidejussioni	SAN	464	25/08/2015	Approvvigionamento di farmaci appartenenti al PHT per un periodo di tre anni, presa d'atto delle risultanze della procedura di gara condotta,	31/03/2018	INTESA SAN PAOLO SPA	1	326		SAN
1.60.40.20.010.000.00.000	Garanzie ricevute: di cui fidejussioni	SAN	464	25/08/2015	Approvvigionamento di farmaci appartenenti al PHT per un periodo di tre anni, presa d'atto delle risultanze della procedura di gara condotta,	15/02/2018	UNICREDIT SPA	1	326		SAN

PROPOSTA DI LEGGE

1.60.40.20.010.000.00.000	Garanzie ricevute: di cui fidejussioni	SAN	335	24/06/2015	Aggiudicazione della fornitura e noleggio strumentazione per i sistemi diagnostici per microbiologia clinica per un periodo di anni	31/12/2020	UNICREDIT SPA	1	326		SAN
1.60.40.20.010.000.00.000	Garanzie ricevute: di cui fidejussioni	SAN	464	25/08/2015	Aggiudicazione della gara con procedura negoziata per l'approvvigionamento di farmaci appartenenti al PHT per un periodo di tre anni,	15/02/2018	UNICREDIT SPA	0	326		SAN
1.60.40.20.010.000.00.000	Garanzie ricevute: di cui fidejussioni	SAN	730	23/12/2015	Affidamento del servizio di posta elettronica telematica (ibrida) per l'Azienda Sanitaria Locale della Provincia di Brescia (capofila), per l'Azienda	31/12/2019	ELBA ASSICURAZIONI SPA	40	326		SAN
1.60.40.20.010.000.00.000	Garanzie ricevute: di cui fidejussioni	SAN	372	09/07/2015	Procedura negoziata ai sensi dell'art. 57 del D.Lgs. N. 163/2006, espletata in aggregazione, in forma telematica attraverso la piattaforma	28/02/2018	TUA ASSICURAZIONI SPA	3	326		SAN
1.60.40.20.010.000.00.000	Garanzie ricevute: di cui fidejussioni	SAN	372	09/07/2015	Procedura negoziata ai sensi dell'art. 57 del D.Lgs. N. 163/2006, espletata in aggregazione, in forma telematica attraverso la piattaforma	28/02/2018	INTESA SAN PAOLO SPA	30	326		SAN
1.60.40.20.010.000.00.000	Garanzie ricevute: di cui fidejussioni	SAN	372	09/07/2015	Procedura negoziata ai sensi dell'art. 57 del D.Lgs. N. 163/2006, espletata in aggregazione, in forma telematica attraverso la piattaforma	28/02/2018	BANCA DI CREDITO COOPERATIVO DI CARATE BRIANZA	22	326		SAN
1.60.40.20.010.000.00.000	Garanzie ricevute: di cui fidejussioni	SAN	649	26/11/2015	Fornitura in forma congiunta tra l'Azienda Sanitaria Locale della Provincia di Brescia, l'Azienda Sanitaria Locale della Provincia di Lodi,	31/05/2018	INTESA SAN PAOLO SPA	5	326		SAN
1.60.40.20.010.000.00.000	Garanzie ricevute: di cui fidejussioni	SAN	464	25/08/2015	Aggiudicazione della gara con procedura negoziata per l'approvvigionamento di farmaci appartenenti al PHT per un periodo di tre anni,	15/02/2018	BANCA POPOLARE COMMERCIO E INDUSTRIA SPA	36	326		SAN
1.60.40.20.010.000.00.000	Garanzie ricevute: di cui fidejussioni	SAN	464	25/08/2015	Aggiudicazione della gara con procedura negoziata per l'approvvigionamento di farmaci appartenenti al PHT per un periodo di tre anni,	30/06/2018	INTESA SAN PAOLO SPA	2.907	326		SAN
1.60.40.20.010.000.00.000	Garanzie ricevute: di cui fidejussioni	SAN	464	25/08/2015	Aggiudicazione della gara con procedura negoziata per l'approvvigionamento di farmaci appartenenti al PHT per un periodo di tre anni,	31/10/2018	BANCA NAZIONALE DEL LAVORO SPA	465	326		SAN
1.60.40.20.010.000.00.000	Garanzie ricevute: di cui fidejussioni	SAN	464	25/08/2015	farmaci appartenenti al PHT (D.M. 22/12/2000), per un periodo di tre anni. Presa d'atto delle risultanze della procedura di gara condotta,	15/02/2018	EULER HERMES SA	40	326		SAN
1.60.40.20.010.000.00.000	Garanzie ricevute: di cui fidejussioni	SAN	752	29/12/2015	nutrizione artificiale parenterale. Adesione alla procedura di gara condotta, quale azienda capofila, dall'Azienda Ospedaliera "Carlo Poma" di	28/02/2018	DEUTSCHE BANK SPA	88	326		SAN
1.60.40.20.010.000.00.000	Garanzie ricevute: di cui fidejussioni	SAN	47	09/02/2016	regolare esecuzione relativo alla manutenzione dei fabbricati gestiti dall'ASL di Brescia periodo gennaio 2014/dicembre 2015 - opere da idraulico	22/01/2018	SACE BT SPA	20	326		SAN
1.60.40.20.010.000.00.000	Garanzie ricevute: di cui fidejussioni	SAN	76	29/02/2016	regolare esecuzione relativo alla manutenzione dei fabbricati gestiti dall'ASL di Brescia periodo gennaio 2014/dicembre 2015 - opere da	11/02/2018	COFACE SA	4	326		SAN
1.60.40.20.010.000.00.000	Garanzie ricevute: di cui fidejussioni	SAN	55	22/02/2016	Approvazione conto finale e certificato di regolare esecuzione relativi alla manutenzione dei fabbricati gestiti dall'ASL di Brescia periodo	22/02/2018	COFACE SA	11	326		SAN
1.60.40.20.010.000.00.000	Garanzie ricevute: di cui fidejussioni	SAN	75	29/02/2016	Approvazione conto finale e certificato di regolare esecuzione relativo alla manutenzione dei fabbricati gestiti dall'ASL di Brescia periodo	17/02/2018	COFACE SA	3	326		SAN
1.60.40.20.010.000.00.000	Garanzie ricevute: di cui fidejussioni	SAN	56	22/02/2016	Approvazione conto finale e certificato di regolare esecuzione relativi alla manutenzione dei fabbricati gestiti dall'ASL di Brescia periodo	23/02/2018	BANCA VALSABBINA SCPA	4	326		SAN
1.60.40.20.010.000.00.000	Garanzie ricevute: di cui fidejussioni	SAN	90	04/03/2016	Approvazione conto finale e certificato di regolare esecuzione relativo alla manutenzione dei fabbricati gestiti dall'ASL di Brescia periodo	25/02/2018	GENERALI ITALIA SPA	8	326		SAN
1.60.40.20.010.000.00.000	Garanzie ricevute: di cui fidejussioni	SAN	42	09/02/2016	Approvazione conto finale e certificato di regolare esecuzione relativi alla manutenzione dei fabbricati gestiti dall'ASL di Brescia periodo	17/02/2018	AMISSIMA ASSICURAZIONI SPA	11	326		SAN
1.60.40.20.010.000.00.000	Garanzie ricevute: di cui fidejussioni	SAN	40	09/02/2016	Approvazione conto finale e certificato di regolare esecuzione relativi alla manutenzione dei fabbricati gestiti dall'ASL di Brescia periodo	31/12/2017	SACE BT SPA	9	326		SAN
1.60.40.20.010.000.00.000	Garanzie ricevute: di cui fidejussioni	SAN	46	09/02/2016	Approvazione conto finale e certificato di regolare esecuzione relativi alla manutenzione dei fabbricati gestiti dall'A.S.L. di Brescia,	09/02/2018	ALLIANZ SPA	1	326		SAN
1.60.40.20.010.000.00.000	Garanzie ricevute: di cui fidejussioni	SAN	53	22/02/2016	Approvazione conto finale e certificato di regolare esecuzione relativi alla manutenzione dei fabbricati gestiti dall'ASL di Brescia periodo	18/02/2018	SACE BT SPA	6	326		SAN
1.60.40.20.010.000.00.000	Garanzie ricevute: di cui fidejussioni	SAN	141	29/03/2016	Approvazione conto finale e certificato di regolare esecuzione relativo alla manutenzione dei fabbricati gestiti dall'ASL di Brescia periodo	12/02/2018	UNIPOLSAI ASSICURAZIONI SPA	27	326		SAN
1.60.40.20.010.000.00.000	Garanzie ricevute: di cui fidejussioni	SAN	39	09/02/2016	Approvazione conto finale e certificato di regolare esecuzione relativi alla manutenzione dei fabbricati gestiti dall'A.S.L. di Brescia periodo	10/03/2018	UNIPOLSAI ASSICURAZIONI SPA	8	326		SAN
1.60.40.20.010.000.00.000	Garanzie ricevute: di cui fidejussioni	SAN	41	09/02/2016	Approvazione conto finale e certificato di regolare esecuzione relativi alla manutenzione dei fabbricati gestiti dall'ASL di Brescia periodo	11/02/2018	SACE BT SPA	4	326		SAN
1.60.40.20.010.000.00.000	Garanzie ricevute: di cui fidejussioni	SAN	730	23/12/2015	Affidamento del servizio di posta elettronica telematica (ibrida) per l'Azienda Sanitaria Locale della Provincia di Brescia (Capofila), per l'Azienda	30/06/2020	UNIPOLSAI ASSICURAZIONI SPA	14	326		SAN
1.60.40.20.010.000.00.000	Garanzie ricevute: di cui fidejussioni	SAN	91	04/03/2016	Approvazione conto finale e certificato di regolare esecuzione relativo alla manutenzione dei fabbricati gestiti dall'ASL di Brescia periodo	23/03/2018	UNIPOLSAI ASSICURAZIONI SPA	4	326		SAN
1.60.40.20.010.000.00.000	Garanzie ricevute: di cui fidejussioni	SAN	47	05/02/2016	Affidamento del servizio di gestione dei canili rifugio. Rinnovo dei rapporti contrattuali per il periodo 01.02.2016 – 31.01.2018	31/01/2018	CATTOLICA ASSICURAZIONI SOC. COOP.	3	326		SAN
1.60.40.20.010.000.00.000	Garanzie ricevute: di cui fidejussioni	SAN	178	29/04/2016	Affidamento del servizio di consegna, postalizzazione e recapito della corrispondenza. Adesione al lotto n. 3 alla procedura di gara	31/08/2020	BANCA POPOLARE DI SONDRIO	26	326		SAN
1.60.40.20.010.000.00.000	Garanzie ricevute: di cui fidejussioni	SAN	220	01/06/2016	Affidamento della fornitura di microinfusori per la terapia del diabete insulino dipendente e materiale di consumo per le ex Aziende Sanitarie	31/03/2018	CARGEAS ASSICURAZIONI SPA	7	326		SAN
1.60.40.20.010.000.00.000	Garanzie ricevute: di cui fidejussioni	SAN	372	05/08/2016	Procedura telematica tramite la "Piattaforma Sintel", per l'affidamento della fornitura e posa in opera di nuovi impianti di raffrescamento al	05/08/2018	AMISSIMA ASSICURAZIONI SPA	1	326		SAN
1.60.40.20.010.000.00.000	Garanzie ricevute: di cui fidejussioni	SAN	134	27/02/2014	Fornitura di microinfusori per la terapia del diabete insulino dipendente e materiale di consumo, per le Aziende Sanitarie Locali di	31/03/2018	BANCA POPOLARE COMMERCIO E INDUSTRIA SPA	140	326		SAN
1.60.40.20.010.000.00.000	Garanzie ricevute: di cui fidejussioni	SAN	430	28/10/2016	Archiviazione ricette farmaceutiche. Procedura di gara consorziata, ai sensi dell'art. 55 del D.Lgs n. 163/2006 e s.m.i., per il servizio di	31/05/2022	COFACE	7	326		SAN
1.60.40.20.010.000.00.000	Garanzie ricevute: di cui fidejussioni	SAN	341	19/07/2016	Determinazione n. 57 del 22.02.2016: successive modificazioni a seguito di avvenuto conferimento di ramo d'azienda da Roche Diagnostics Spa a	31/10/2019	BANCA POPOLARE COMMERCIO E INDUSTRIA SPA	0	326		SAN
1.60.40.20.010.000.00.000	Garanzie ricevute: di cui fidejussioni	SAN	342	22/08/2016	Gara d'appalto a procedura aperta in forma aggregata tra l'ATS della Citta' Metropolitana di Milano (capofila), l'ATS di Brescia e l'ATS di Pavia	31/12/2019	BANCA POPOLARE DI SONDRIO	5	326		SAN
1.60.40.20.010.000.00.000	Garanzie ricevute: di cui fidejussioni	SAN	525	23/12/2016	Gara d'appalto a procedura aperta in forma aggregata tra l'ATS della Citta' Metropolitana di Milano (capofila), l'ATS di Brescia e l'ATS di Pavia	31/12/2019	TUA ASSICURAZIONI SPA	11	326		SAN
1.60.40.20.010.000.00.000	Garanzie ricevute: di cui fidejussioni	SAN	550	30/12/2016	Gara d'appalto a procedura aperta in forma aggregata tra l'ATS della Città Metropolitana di Milano (capofila), l'ATS di Brescia per	31/12/2019	INTESA SANPAOLO SPA	29	326		SAN

1.60.40.20.010.000.00.000	Garanzie ricevute: di cui fidejussioni	SAN	18	13/01/2017	Affidamento del servizio di manutenzione ed aggiornamento degli applicativi in uso presso l'ATS di Brescia e l'ATS di Bergamo: presa d'atto	31/12/2017	AXA ASSICURAZIONI SPA	3	326		SAN
1.60.40.20.010.000.00.000	Garanzie ricevute: di cui fidejussioni	SAN	18	13/01/2017	Affidamento del servizio di manutenzione ed aggiornamento degli applicativi in uso presso l'ATS di Brescia e l'ATS di Bergamo: presa d'atto	31/12/2019	DEUTSCHE BANK SPA	1	326		SAN
1.60.40.20.010.000.00.000	Garanzie ricevute: di cui fidejussioni	SAN	18	13/01/2017	Affidamento del servizio di manutenzione ed aggiornamento degli applicativi in uso presso l'ATS di Brescia e l'ATS di Bergamo: presa d'atto	31/12/2018	TUA ASSICURAZIONI SPA	3	326		SAN
1.60.40.20.010.000.00.000	Garanzie ricevute: di cui fidejussioni	SAN	373	16/09/2016	Procedura ristretta, in forma aggregata, per l'affidamento del servizio di vigilanza e sicurezza per un periodo di 72 mesi con facoltà di rinnovo	30/09/2022	ITAS MUTUA	5	326		SAN
1.60.40.20.010.000.00.000	Garanzie ricevute: di cui fidejussioni	SAN	126	03/03/2017	Procedura negoziata, ai sensi dell'art. 63, comma 2, lettera b) del D.Lgs. n. 50/2016, per l'affidamento del servizio di aggiornamento e	30/06/2018	GENERALI ITALIA SPA	2	326		SAN
1.60.40.20.010.000.00.000	Garanzie ricevute: di cui fidejussioni	SAN	126	03/03/2017	Procedura negoziata, ai sensi dell'art. 63, comma 2, lettera b) del D.Lgs. n. 50/2016, per l'affidamento del servizio di aggiornamento e	08/03/2018	AXA ASSICURAZIONI SPA	3	326		SAN
1.60.40.20.010.000.00.000	Garanzie ricevute: di cui fidejussioni	SAN	103	24/02/2017	Affidamento della gestione dei magazzini economale e farmaceutico: determinazioni conseguenti all'entrata in vigore della L.R. n.	31/05/2025	UNIPOLSAI ASSICURAZIONI SPA	31	326		SAN
1.60.40.20.010.000.00.000	Garanzie ricevute: di cui fidejussioni	SAN	121	15/03/2017	Approvazione conto finale e certificato di regolare esecuzione relativo ai lavori edili per la manutenzione ordinaria dei fabbricati - Società	10/03/2019	SACE BT SPA	20	326		SAN
1.60.40.20.010.000.00.000	Garanzie ricevute: di cui fidejussioni	SAN	135	20/03/2017	Approvazione conto finale e certificato di regolare esecuzione relativo ai lavori da fabbro/serramentista per la manutenzione	09/03/2019	SACE BT SPA	4	326		SAN
1.60.40.20.010.000.00.000	Garanzie ricevute: di cui fidejussioni	SAN	67	17/02/2017	Fornitura di un sistema per analisi acque di balneazione, per un periodo di anni tre. CIG n. 6781080430	31/01/2020	ELBA ASSICURAZIONI SPA	9	326		SAN
1.60.40.20.010.000.00.000	Garanzie ricevute: di cui fidejussioni	SAN	142	09/03/2017	Affidamento del servizio suppletivo mensa dipendenti alla ditta Pellegrini SPA, presso la mensa dell'ASST della Franciacorta. Anni 2017 -	30/06/2019	UNIPOLSAI ASSICURAZIONI SPA	3	326		SAN
1.60.40.20.010.000.00.000	Garanzie ricevute: di cui fidejussioni	SAN	255	23/06/2016	Affidamento del servizio di posta elettronica telematica (ibrida) per l'Azienda Sanitaria Locale della provincia di Brescia (capofila), per l'Azienda	30/06/2020	DEUTSCHE BANK SPA	56	326		SAN
1.60.40.20.010.000.00.000	Garanzie ricevute: di cui fidejussioni	SAN	145	23/03/2017	Affidamento della fornitura biennale di materiale cartaceo uso igienico e prodotti area bagno. CIG: Z811D45622	31/12/2018	ZURICH INSURANCE PLC	3	326		SAN
1.60.40.20.010.000.00.000	Garanzie ricevute: di cui fidejussioni	SAN	200	31/03/2017	Gara d'appalto a procedura aperta in forma aggregata tra l'ATS di Bergamo (capofila), l'ATS della Montagna e l'ATS di Brescia per	31/12/2019	INTESA SAN PAOLO SPA	5	326		SAN
1.60.40.20.010.000.00.000	Garanzie ricevute: di cui fidejussioni	SAN	126	03/03/2017	Procedura negoziata, ai sensi dell'art. 63, comma 2, lettera b) del D.Lgs. n. 50/2016, per l'affidamento del servizio di aggiornamento e	30/06/2019	BANCO BPM S.p.A.	8	326		SAN
1.60.40.20.010.000.00.000	Garanzie ricevute: di cui fidejussioni	SAN	126	03/03/2017	Procedura negoziata, ai sensi dell'art. 63, comma 2, lettera b) del D.Lgs. n. 50/2016, per l'affidamento del servizio di aggiornamento e	30/06/2019	BANCA POPOLARE DI SONDRIO S.C.P.A.	10	326		SAN
1.60.40.20.010.000.00.000	Garanzie ricevute: di cui fidejussioni	SAN	253	12/05/2017	Approvazione conto finale e certificato di regolare esecuzione relativo ai lavori da idraulico per la manutenzione ordinaria dei fabbricati -	05/05/2019	EUROINS INSURANCE plc	32	326		SAN
1.60.40.20.010.000.00.000	Garanzie ricevute: di cui fidejussioni	SAN	208	26/04/2017	Approvazione conto finale e certificato di regolare esecuzione relativo ai lavori da elettricista per la manutenzione ordinaria dei	28/03/2019	ELBA ASSICURAZIONI SPA	27	326		SAN
1.60.40.20.010.000.00.000	Garanzie ricevute: di cui fidejussioni	SAN	196	19/04/2017	Affidamento dei lavori urgenti presso il piano rialzato dell'ex Pretura in Rovato - Via Castello, finalizzati al trasferimento delle attività di igiene	27/04/2018	COFACE S.A.	6	326		SAN
1.60.40.20.010.000.00.000	Garanzie ricevute: di cui fidejussioni	SAN	104	24/02/2017	Affidamento del servizio di installazione e gestione di distributori di bevande calde, fredde e alimenti preconfezionati. Adesione al lotto 3	31/07/2019	TUA ASSICURAZIONI SPA	1	326		SAN
1.60.40.20.010.000.00.000	Garanzie ricevute: di cui fidejussioni	SAN	211	26/04/2017	Affidamento della fornitura di terreni di microbiologia per il Laboratorio di Sanita' Pubblica, dalla data di aggiudicazione fino al	30/06/2018	UNIPOLSAI ASSICURAZIONI SPA	0	326		SAN
1.60.40.20.010.000.00.000	Garanzie ricevute: di cui fidejussioni	SAN	307	12/07/2017	Procedura telematica tramite la piattaforma SINTEL, per l'affidamento del servizio triennale di pulizia ed espurgo delle condotte fognarie nelle	22/06/2020	VITTORIA ASSICURAZIONI SPA	2	326		SAN
1.60.40.20.010.000.00.000	Garanzie ricevute: di cui fidejussioni	SAN	53	13/02/2017	Affidamento della fornitura di materiale per controlli qualità per valutazione interna ed esterna (VEQ) in microbiologia per il Laboratorio	31/12/2017	BANCA NAZIONALE DEL LAVORO SPA	1	326		SAN
1.60.40.20.010.000.00.000	Garanzie ricevute: di cui fidejussioni	SAN	275	12/05/2017	Procedura negoziata in forma aggregata tra l'ATS di Brescia (capofila) e l'ASST della Franciacorta, ai sensi dell'art. 63, comma 2, lettera b) del D. Lgs. n. 50/2016,	31/12/2019	ELBA ASSICURAZIONI SPA	11	326		SAN
1.60.40.20.010.000.00.000	Garanzie ricevute: di cui fidejussioni	SAN	230	08/05/2017	Affidamento del servizio suppletivo mensa dipendenti alla ditta Serenissima Ristorazione SpA, presso la mensa della Fondazione Poliambulanza Istituto Ospedaliero	15/05/2019	ITAS MUTUA	15	326		SAN
1.60.40.20.010.000.00.000	Garanzie ricevute: di cui fidejussioni	SAN	54	13/02/2017	Procedura telematica tramite la piattaforma SINTEL, per l'affidamento della fornitura di attrezzature per l'ambulatorio del canile sanitario di Brescia. Lotto 1 CIG	16/05/2022	ZURICH INSURANCE PLC	3	326		SAN
1.60.40.20.010.000.00.000	Garanzie ricevute: di cui fidejussioni	SAN	143	22/03/2017	Affidamento del servizio suppletivo mensa dipendenti alla ditta HOSPES SRL, presso la mensa della Fondazione RSA Angelo Passerini di Vestone. Anni 2017 - 2018 (CIG:	31/12/2018	CATTOLICA ASSICURAZIONI SOC. COOP.	2	326		SAN
1.60.40.20.010.000.00.000	Garanzie ricevute: di cui fidejussioni	SAN	146	23/03/2017	Affidamento del servizio di aggiornamento e manutenzione dell'applicativo della ditta NET4MARKET - CSA MED - SRL, per il periodo 01/03/2017 - 28/02/2018	28/03/2018	GROUPAMA ASSICURAZIONI SPA	1	326		SAN
1.60.40.20.010.000.00.000	Garanzie ricevute: di cui fidejussioni	SAN	375	07/07/2017	Gara d'appalto a procedura aperta in forma aggregata tra l'ATS della Città metropolitana di Milano (capofila), l'ATS di Brescia, l'ATS della Brianza, l'ATS dell'Insubria e	18/07/2020	ELBA ASSICURAZIONI SPA	1	326		SAN
1.60.40.20.010.000.00.000	Garanzie ricevute: di cui fidejussioni	SAN	444	06/08/2015	Affidamento del servizio di somministrazione giornaliera di pasti per i dipendenti presso la mensa aziendale e per gli ospiti della	31/12/2017	MONTE DEI PASCHI DI SIENA SPA	81	326		SAN
1.60.40.20.010.000.00.000	Garanzie ricevute: di cui fidejussioni	SAN	526	23/12/2016	Affidamento della fornitura di dispositivi medici vari per un periodo di tre anni per Azienda Sanitaria Locale della Provincia di Brescia	31/12/2019	ELBA ASSICURAZIONI SPA	1	326		SAN
1.60.40.20.010.000.00.000	Garanzie ricevute: di cui fidejussioni	SAN	412	08/08/2017	Affidamento del servizio di assistenza sistemistica specializzata sui prodotti Microsoft, che costituiscono il sistema	31/07/2019	CASSA RURALE ED ARTIGIANA DI RIVAROLO MANTOVANO	2	326		SAN
1.60.40.20.010.000.00.000	Garanzie ricevute: di cui fidejussioni	SAN	226	05/05/2017	Sistema di protocollo informatico e gestione documentale: affidamento alla ditta SIAV S.p.A. del servizio DMO, conservazione digitale	31/12/2018	TUA ASSICURAZIONI S.P.A.	1	326		SAN
1.60.40.20.010.000.00.000	Garanzie ricevute: di cui fidejussioni	SAN	464	25/08/2017	Procedura aperta, ai sensi dell'art. 60 del D. Lgs. n. 50/2016, per l'affidamento della fornitura di materiale chirurgico e prodotti vari	31/07/2022	ELBA ASSICURAZIONI S.P.A.	6	326		SAN
1.60.40.20.010.000.00.000	Garanzie ricevute: di cui fidejussioni	SAN	305	09/06/2017	Fornitura di gas tecnici allo stato liquefatto e gassoso e servizi ad essa connessi. (CIG: 7161F21607)	28/02/2018	BANCO BPM S.P.A.	1	326		SAN
1.60.40.20.010.000.00.000	Garanzie ricevute: di cui fidejussioni	SAN	71	03/02/2017	Procedura concorsuale "aperta" in forma aggregata - mediante l'utilizzo della piattaforma Sin.Tel - per l'affidamento della fornitura di	31/12/2023	VITTORIA ASSICURAZIONI S.P.A.	1	326		SAN
1.60.40.20.010.000.00.000	Garanzie ricevute: di cui fidejussioni	SAN	410	08/08/2017	Procedura sotto soglia, ai sensi dell'art. 36 del D. Lgs. n. 50/2016, così come modificato ed integrato dal D. Lgs. n. 56/2017, per	07/06/2019	BANCA DI CREDITO COOPERATIVO DI BRESCIA - SOCIETA' COOPERATIVA	1	326		SAN

PROPOSTA

1.60.40.20.010.000.00.000	Garanzie ricevute: di cui fidejussioni	SAN	410	08/08/2017	Procedura sotto soglia, ai sensi dell'art. 36 del D. Lgs. n. 50/2016, così come modificato ed integrato dal D. Lgs. n. 56/2017, per	07/03/2020	UNIPOLSAI ASSICURAZIONI SPA	1	326		SAN
1.60.40.20.010.000.00.000	Garanzie ricevute: di cui fidejussioni	SAN	464	25/08/2017	Procedura aperta, ai sensi dell'art. 60 del D. Lgs. n. 50/2016, per l'affidamento della fornitura di materiale chirurgico e prodotti vari	31/07/2020	CREDITO VALTELLINESE S.P.A.	2	326		SAN
1.60.40.20.010.000.00.000	Garanzie ricevute: di cui fidejussioni	SAN	464	25/08/2017	Procedura aperta, ai sensi dell'art. 60 del D. Lgs. n. 50/2016, per l'affidamento della fornitura di materiale chirurgico e prodotti vari	31/07/2020	CATTOLICA ASSICURAZIONI SOC. COOP.	1	326		SAN
1.60.40.20.010.000.00.000	Garanzie ricevute: di cui fidejussioni	SAN	495	06/09/2017	Affidamento dei lavori di ristrutturazione edificio ex Pretura Via Castello da destinare alle attività del Dipartimento di Prevenzione Medico	31/12/2017	FINANZIARIA ROMANA S.P.A.	16	326		SAN
1.60.40.20.010.000.00.000	Garanzie ricevute: di cui fidejussioni	SAN	637	09/11/2017	Affidamento del servizio di isolamento dei cassonetti presso la sede aziendale Viale Duca degli Abruzzi, 15 - Edificio n.12 - CIG	31/12/2018	ALLIANZ SPA	1	326		SAN
1.60.40.30.040.000.00.000	di cui altro	SAN	RECUP.NOC 1998/2002	14/11/2014	Decreto n. 576/2014 - Piano rateizzazione recuperi NOC	31/12/2023	ASST SPEDALI CIVILI	288	326		SAN
1.60.40.30.040.000.00.000	di cui altro	SAN	RECUP.NOC 1998/2002	14/11/2014	Decreto n. 576/2014 - Piano rateizzazione recuperi NOC	31/12/2023	ASST DELLA FRANCIACORTA	124	326		SAN
1.60.40.30.040.000.00.000	di cui altro	SAN	RECUP.NOC 1998/2002	14/11/2014	Decreto n. 576/2014 - Piano rateizzazione recuperi NOC	31/12/2023	ASST DEL GARDA	175	326		SAN

R.I.S.C.R.I.B.A.

CONTO NI	DESCRIZIONE VOCE BILANCIO NI	SEZIONE BILANCIO	ANNO DI COMPETENZA	TIPOLOGIA DI ACQUISTO	IMPORTO AL 31 12 2017	FONTE: SEZIONALE DI CE DI RIFERIMENTO
3.40.70.10.010.000.00.000	Debiti verso Aziende sanitarie private (sanità)	SAN	2013	SERVIZI SANITARI	3	SAN
3.40.70.10.010.000.00.000	Debiti verso Aziende sanitarie private (sanità)	SAN	2014	SERVIZI SANITARI	82	SAN
3.40.70.10.010.000.00.000	Debiti verso Aziende sanitarie private (sanità)	SAN	2015	SERVIZI SANITARI	168	SAN
3.40.70.10.010.000.00.000	Debiti verso Aziende sanitarie private (sanità)	SAN	2016	SERVIZI SANITARI	1.659	SAN
3.40.70.10.010.000.00.000	Debiti verso Aziende sanitarie private (sanità)	SAN	2017	SERVIZI SANITARI	38.474	SAN
3.40.70.10.020.000.00.000	Debiti verso Aziende e Enti socio-sanitari pubblici (assi)	SAN	2016	SERVIZI SANITARI	4	SAN
3.40.70.10.020.000.00.000	Debiti verso Aziende e Enti socio-sanitari pubblici (assi)	SAN	2017	SERVIZI SANITARI	593	SAN
3.40.70.10.030.000.00.000	Debiti verso Aziende e Enti socio-sanitari privati (assi)	SAN	2016	SERVIZI SANITARI	9	SAN
3.40.70.10.030.000.00.000	Debiti verso Aziende e Enti socio-sanitari privati (assi)	SAN	2017	SERVIZI SANITARI	15.528	SAN
3.40.70.10.040.000.00.000	Debiti verso Farmacie convenzionate	SAN	2013	SERVIZI SANITARI	96	SAN
3.40.70.10.040.000.00.000	Debiti verso Farmacie convenzionate	SAN	2015	SERVIZI SANITARI	22	SAN
3.40.70.10.040.000.00.000	Debiti verso Farmacie convenzionate	SAN	2016	SERVIZI SANITARI	9	SAN
3.40.70.10.040.000.00.000	Debiti verso Farmacie convenzionate	SAN	2017	SERVIZI SANITARI	7.245	SAN
3.40.70.10.050.000.00.000	Debiti verso MMG, PLS e MCA	SAN	2010	SERVIZI SANITARI	285	SAN
3.40.70.10.050.000.00.000	Debiti verso MMG, PLS e MCA	SAN	2011	SERVIZI SANITARI	226	SAN
3.40.70.10.050.000.00.000	Debiti verso MMG, PLS e MCA	SAN	2012	SERVIZI SANITARI	111	SAN
3.40.70.10.050.000.00.000	Debiti verso MMG, PLS e MCA	SAN	2013	SERVIZI SANITARI	17	SAN
3.40.70.10.050.000.00.000	Debiti verso MMG, PLS e MCA	SAN	2014	SERVIZI SANITARI	31	SAN
3.40.70.10.050.000.00.000	Debiti verso MMG, PLS e MCA	SAN	2015	SERVIZI SANITARI	137	SAN

RISCRIBA

3.40.70.10.050.000.00.000	Debiti verso MMG, PLS e MCA	SAN	2016	SERVIZI SANITARI	210	SAN
3.40.70.10.050.000.00.000	Debiti verso MMG, PLS e MCA	SAN	2017	SERVIZI SANITARI	11.688	SAN
3.40.70.20.010.000.00.000	Debiti verso Fornitori di Beni e Altri servizi sanitari	SAN	2004	BENI SANITARI	1	SAN
3.40.70.20.010.000.00.000	Debiti verso Fornitori di Beni e Altri servizi sanitari	SAN	2010	SERVIZI SANITARI	51	SAN
3.40.70.20.010.000.00.000	Debiti verso Fornitori di Beni e Altri servizi sanitari	SAN	2011	SERVIZI SANITARI	16	SAN
3.40.70.20.010.000.00.000	Debiti verso Fornitori di Beni e Altri servizi sanitari	SAN	2013	BENI SANITARI	23	SAN
3.40.70.20.010.000.00.000	Debiti verso Fornitori di Beni e Altri servizi sanitari	SAN	2014	BENI SANITARI	2	SAN
3.40.70.20.010.000.00.000	Debiti verso Fornitori di Beni e Altri servizi sanitari	SAN	2014	SERVIZI SANITARI	9	SAN
3.40.70.20.010.000.00.000	Debiti verso Fornitori di Beni e Altri servizi sanitari	SAN	2015	BENI SANITARI	88	SAN
3.40.70.20.010.000.00.000	Debiti verso Fornitori di Beni e Altri servizi sanitari	SAN	2015	SERVIZI SANITARI	92	SAN
3.40.70.20.010.000.00.000	Debiti verso Fornitori di Beni e Altri servizi sanitari	SAN	2016	BENI SANITARI	1	SAN
3.40.70.20.010.000.00.000	Debiti verso Fornitori di Beni e Altri servizi sanitari	SAN	2016	SERVIZI SANITARI	50	SAN
3.40.70.20.010.000.00.000	Debiti verso Fornitori di Beni e Altri servizi sanitari	SAN	2017	BENI SANITARI	702	SAN
3.40.70.20.010.000.00.000	Debiti verso Fornitori di Beni e Altri servizi sanitari	SAN	2017	SERVIZI SANITARI	9.687	SAN
3.40.70.20.020.000.00.000	Debiti verso Fornitori di Beni e Servizi non sanitari	SAN	2006	SERVIZI NON SANITARI	1	SAN
3.40.70.20.020.000.00.000	Debiti verso Fornitori di Beni e Servizi non sanitari	SAN	2007	SERVIZI NON SANITARI	13	SAN
3.40.70.20.020.000.00.000	Debiti verso Fornitori di Beni e Servizi non sanitari	SAN	2008	SERVIZI NON SANITARI	26	SAN
3.40.70.20.020.000.00.000	Debiti verso Fornitori di Beni e Servizi non sanitari	SAN	2011	SERVIZI NON SANITARI	3	SAN
3.40.70.20.020.000.00.000	Debiti verso Fornitori di Beni e Servizi non sanitari	SAN	2012	SERVIZI NON SANITARI	1	SAN
3.40.70.20.020.000.00.000	Debiti verso Fornitori di Beni e Servizi non sanitari	SAN	2013	SERVIZI NON SANITARI	3	SAN

RI.S.C.R.I.B.A.

3.40.70.20.020.000.00.000	Debiti verso Fornitori di Beni e Servizi non sanitari	SAN	2014	SERVIZI NON SANITARI	84	SAN
3.40.70.20.020.000.00.000	Debiti verso Fornitori di Beni e Servizi non sanitari	SAN	2015	SERVIZI NON SANITARI	347	SAN
3.40.70.20.020.000.00.000	Debiti verso Fornitori di Beni e Servizi non sanitari	SAN	2016	SERVIZI NON SANITARI	296	SAN
3.40.70.20.020.000.00.000	Debiti verso Fornitori di Beni e Servizi non sanitari	SAN	2017	BENI NON SANITARI	110	SAN
3.40.70.20.020.000.00.000	Debiti verso Fornitori di Beni e Servizi non sanitari	SAN	2017	SERVIZI NON SANITARI	2.841	SAN
3.40.70.20.020.000.00.000	Debiti verso Fornitori di Beni e Servizi non sanitari	SAN	2015	SERVIZI NON SANITARI	3	SAN
3.40.70.20.020.000.00.000	Debiti verso Fornitori di Beni e Servizi non sanitari	SAN	2017	SERVIZI NON SANITARI	4	SAN
3.40.70.20.020.000.00.000	Debiti verso Fornitori di Beni e Servizi non sanitari	SAN	2017	BENI NON SANITARI	1	SAN

RISCRIBA

SCHEDA DI DETTAGLIO NATURA "DEBITI V/DIPENDENTI" **CONSUNTIVO**

D.XI.2) Debiti v/dipendenti

COD_COGE_NI	Voce Bilancio	Descrizione "DEBITI V/DIPENDENTE"		ANNO DI COMPETENZA	SEZIONE BILANCIO	VALORE AL 31.12.2016	VALORE AL 31.12.2017	Variazione	Sezionale di origine dei dati
3.40.95.20.010.000.00.000	Debiti verso dipendenti	**Tot. Debiti verso dipendenti**	**€.**			**4.333**	**4.228**	(105)	
		Retribuzione di Risultato Dirigenza	€.	2015				0	
		Retribuzione di Risultato Dirigenza	€.	2016	SAN	**921**	**921**	0	SAN
		Retribuzione di Risultato Dirigenza	€.	2017	SAN		**956**	956	SAN
		Produttività Comparto	€.	2015				0	
		Produttività Comparto	€.	2016	SAN	**398**	**-**	(398)	SAN
		Produttività Comparto	€.	2017	SAN		**488**	488	SAN
		Risorse Aggiuntive Regionali Comparto	€.	2016				0	
		Risorse Aggiuntive Regionali Comparto	€.	2017	SAN		**148**	148	SAN
		Risorse Aggiuntive Regionali Dirigenza	€.	2016				0	
		Risorse Aggiuntive Regionali Dirigenza	€.	2017	SAN		**109**	109	SAN
		Fondo Fasce Comparto	€.	2015				0	
		Fondo Fasce Comparto	€.	2016	SAN	**3**	**-**	(3)	SAN
		Fondo Fasce Comparto	€.	2017	SAN		**139**	139	SAN
		Competenze accessorie mese di dicembre 2017	€.	2017	SAN		**91**	91	SAN
		Competenze stipendiali mese di dicembre 2017	€.	2017	SAN		**23**	23	SAN
		Competenze fisse personale ESACRI	€.					0	
		Competenze accessorie personale ESACRI	€.					0	
			€.					0	
		Competenze stipendiali anno 2016	€.	2016	SAN	**2.956**	**12**	(2.944)	SAN
		Competenze stipendiali anno 2017	€.	2017	SAN		**728**	728	SAN
		Competenze accessorie (fondo disagio)	€.	2017	SAN		**498**	498	
		Libera Professione	€.	2017	SAN		**45**	45	
		Libera Professione mese di dicembre 2017	€.	2017	SAN		**39**	39	
		Libera Professione	€.	2010	SAN	**2**	**2**	0	
		Fondo Balduzzi rilevato a debito verso dipendenti fino al 31.12.2014. Da 2015 rilevato nei fondi diversi come da indicazioni regionali	€.	2014	SAN	**8**	**8**	0	
		Libera Professione	€.	2011	SAN	**2**	**-**	(2)	
		Rimborso chilometrico	€.	2013	SAN	**2**	**-**	(2)	
		Libera Professione	€.	2016	SAN	**41**	**5**	(36)	
		Rimborso chilometrico	€.	2017	SAN		**16**	16	
			€.					0	
			€.					0	
			€.					0	
			€.					0	
			€.					0	
			€.					0	
			€.					0	
			€.					0	
			€.					0	
			€.					0	
			€.					0	
			€.					0	
			€.					0	
			€.					0	
			€.					0	
			€.					0	
			€.					0	
			€.					0	
			€.					0	
			€.					0	
			€.					0	
			€.					0	
			€.					0	
			€.					0	
			€.					0	
			€.					0	
			€.					0	
			€.					0	
			€.					0	
			€.					0	
			€.					0	
			€.					0	
			€.					0	
			€.					0	
			€.					0	

Copia non ufficiale

	0					€	
	0					€	
	0					€	
	0					€	
	0					€	
	0					€	
	0					€	
	0					€	
	0					€	
	0					€	
	0					€	
	0					€	
	0					€	
	0					€	
	0					€	
	0					€	
	0					€	
	0					€	
	0					€	
	0					€	
	0					€	
	0					€	
	0					€	
	0					€	
	0					€	
	0					€	
	0					€	
	0					€	
	0					€	
	0					€	
	0					€	
	0					€	
	0					€	
	0					€	
	0					€	
	0					€	
	0					€	
	0					€	
	0					€	
	0					€	
	0					€	
	0					€	
	0					€	
	0					€	
	0					€	
	0					€	
	0					€	
	0					€	
	0					€	
	0					€	
	0					€	
	0					€	
	0					€	
	0					€	
	0					€	
	0					€	
	0					€	
	0					€	
	0					€	
	0					€	
	0					€	
	0					€	
	0					€	
	0					€	
	0					€	
	0					€	
	0					€	
	0					€	
	0					€	
	0					€	

RL S.C.R.I.B.A.

	€.					0	
	€.					0	
	€.					0	
	€.					0	
	€.					0	
	€.					0	
	€.					0	
	€.					0	
	€.					0	
	€.					0	
	€.					0	
	€.					0	
	€.					0	
	€.					0	
	€.					0	
	€.					0	
	€.					0	
	€.					0	
	€.					0	
	€.					0	
	€.					0	
	€.					0	
	€.					0	
	€.					0	
	€.					0	
	€.					0	
	€.					0	
	€.					0	
	€.					0	
	€.					0	
	€.					0	
	€.					0	
	€.					0	
	€.					0	
	€.					0	
	€.					0	
	€.					0	
	€.					0	
	€.					0	
	€.					0	
	€.					0	
	€.					0	
	€.					0	
	€.					0	
	€.					0	
	€.					0	
	€.					0	
	€.					0	
	€.					0	
	€.					0	
	€.					0	
	€.					0	
	€.					0	
	€.					0	
	€.					0	
	€.					0	

F.to Il Dirigente U.O. Risorse Umane ai sensi D.Lgs. 39/93

SCHEDA DI DETTAGLIO NATURA "Debiti v/Istituti **CONSUNTIVO**

D.X. Debiti v/Istituti previdenziali, assistenziali e sicurezza sociale

COD_COGE_NI	Voce Bilancio	Descrizione "Debiti v/Istituti previdenziali, assistenziali e sicurezza sociale"		ANNO DI COMPETENZA	SEZIONE BILANCIO	VALORE AL 31.12.2016	VALORE AL 31.12.2017	Variazione	Sezionale di origine dei dati
3.40.93.00.000.000.00.000	Debiti v/Istituti previdenziali, assistenziali e sicurezza sociale	**Tot. Debiti v/Istituti previdenziali, assistenziali e sicurezza sociale**	**€.**			**8.141**	**8.069**	(72)	
		Debiti verso INPS riferiti a Retribuzione di Risultato Dirigenza	€.	2015				0	
		Debiti verso INPS riferiti a Retribuzione di Risultato Dirigenza	€.	2016	SAN	219	218	(1)	SAN
		Debiti verso INPS riferiti a Retribuzione di Risultato Dirigenza	€.	2017	SAN		235	235	SAN
		Debiti verso INPS Produttività Comparto	€.	2015				0	
		Debiti verso INPS Produttività Comparto	€.	2016	SAN	95		(95)	SAN
		Debiti verso INPS Produttività Comparto	€.	2017	SAN		120	120	SAN
		Debiti verso INPS Risorse Aggiuntive Regionali Comparto	€.	2016				0	
		Debiti verso INPS Risorse Aggiuntive Regionali Comparto	€.	2017	SAN		36	36	SAN
		Debiti verso INPS Risorse Aggiuntive Regionali Dirigenza	€.	2016				0	
		Debiti verso INPS Risorse Aggiuntive Regionali Dirigenza	€.	2017	SAN		27	27	SAN
		Oneri per Fondo Fasce Comparto	€.	2015				0	
		Oneri per Fondo Fasce Comparto	€.	2016	SAN	1	-	(1)	SAN
		Oneri per Fondo Fasce Comparto	€.	2017	SAN		34	34	SAN
		Debiti verso INPS per Competenze accessorie mese di dicembre 2017	€.	2017	SAN		1.608	1.608	SAN
		Debiti verso INPS per Competenze stipendiali mese di dicembre 2017	€.	2017	SAN		236	236	SAN
		Fondo Pensione PERSEO	€.					0	
		Debiti verso INPS personale ESACRI	€.					0	
			€.					0	
		Debiti verso INPS per Competenze accessorie mese di dicembre 2016	€.	2016	SAN	1.759	-	(1.759)	SAN
		Debiti verso INPS per Competenze stipendiali mese di dicembre 2016	€.	2016	SAN	263	-	(263)	SAN
		Debiti verso Onaosi	€.	2016	SAN	16	-	(16)	SAN
		Debiti verso Onaosi	€.	2017	SAN		14	14	SAN
		oneri su competenze fisse personale	€.	2017	SAN		5	5	SAN
		Oneri su Fondo posizione	€.	2017	SAN		116	116	SAN
		Oneri suFondo disagio	€.	2017	SAN		120	120	SAN
		Benefici contrattuali	€.	2011	SAN	6	6	0	SAN
		Oneri aperti al 31/12/2016	€.	2016	SAN	559	-	(559)	SAN
		Oneri aperti al 31/12/2016	€.	2012	SAN	27	5	(22)	SAN
		Oneri aperti al 31/12/2016	€.	2013	SAN	128	5	(123)	SAN
		Oneri aperti al 31/12/2016	€.	2014	SAN	45	3	(42)	SAN
		Oneri aperti al 31/12/2016	€.	2015	SAN	3	3	0	SAN
		Debiti v/Enpav	€.	2016	SAN	25	25	0	SAN
		Debiti v/Enpav	€.	2017	SAN		27	27	SAN
		Oneri personale non dipendente aperti al 31/12/2016	€.	2014	SAN	5	5	0	SAN
		Oneri personale non dipendente aperti al 31/12/2016	€.	2015	SAN	6	6	0	SAN
		Oneri personale non dipendente aperti al 31/12/2016	€.	2016	SAN	20	4	(16)	SAN
		Oneri personale non dipendente aperti al 31/12/2017	€.	2017	SAN		33	33	SAN
		Oneri personale non dipendente mmg - pls - mca aperti al 31/12/2016	€.	2016	SAN	4.919		(4.919)	SAN
		Oneri personale non dipendente mmg - pls - mca aperti al 31/12/2017	€.	2017	SAN		5.160	5.160	SAN
		Oneri v/Enpaf	€.	2016	SAN	45		(45)	SAN
		Oneri v/Enpaf	€.	2017	SAN		18	18	SAN
			€.					0	
			€.					0	
			€.					0	
			€.					0	
			€.					0	
			€.					0	
			€.					0	
			€.					0	
			€.					0	
			€.					0	
			€.					0	
			€.					0	
			€.					0	
			€.					0	
			€.					0	
			€.					0	
			€.					0	
			€.					0	
			€.					0	
			€.					0	
			€.					0	
			€.					0	
			€.					0	

R.I.B.A.

RI.S.C.R.I.B.A.

	€.					0	
	€.					0	
	€.					0	
	€.					0	
	€.					0	
	€.					0	
	€.					0	
	€.					0	
	€.					0	
	€.					0	
	€.					0	
	€.					0	
	€.					0	
	€.					0	
	€.					0	
	€.					0	
	€.					0	
	€.					0	
	€.					0	
	€.					0	
	€.					0	
	€.					0	
	€.					0	
	€.					0	
	€.					0	
	€.					0	
	€.					0	
	€.					0	
	€.					0	
	€.					0	
	€.					0	
	€.					0	
	€.					0	
	€.					0	
	€.					0	
	€.					0	
	€.					0	
	€.					0	
	€.					0	
	€.					0	
	€.					0	
	€.					0	
	€.					0	
	€.					0	
	€.					0	
	€.					0	
	€.					0	
	€.					0	
	€.					0	
	€.					0	
	€.					0	
	€.					0	
	€.					0	
	€.					0	
	€.					0	
	€.					0	
	€.					0	
	€.					0	
	€.					0	
	€.					0	
	€.					0	
	€.					0	

F.to Il Dirigente U.O. Risorse Umane ai sensi D.Lgs. 39/93

R.I.S.C.R.I.B.A.

CONTO CONTABILE	DESCRIZIONE CONTO CONTABILE	SEZIONE BILANCIO	ANNO ASSEGNAZIONE	N. DECRETO/ATTO ASSEGNAZIONE	ENTE ASSEGNATARIO	OGGETTO	IMPORTO AL 31 12 2016	IMPORTO AL 31 12 2017	VARIAZIONE	MOTIVAZIONE VARIAZIONE	AZIENDA DI ORIGINE	NOTE	FONTE: SEZIONALE DI RIFERIMENTO
1.20.20.10.090.000.00.000	B.II.1.l) Crediti v/prefetture	SAN	2008	016/3159	326	STP onere 9 - Farmaceutica anno 2008	47	0	-47	Giroconto ministero salute	326	Come da indicazioni Regionali tutti i crediti aperti verso le P	SAN
1.20.20.10.090.000.00.000	B.II.1.l) Crediti v/prefetture	SAN	2012	016/3075	326	STP onere 9 - Farmaceutica anno 2012	12	0	-12	Giroconto ministero salute	326	Come da indicazioni Regionali tutti i crediti aperti verso le P	SAN
1.20.20.10.090.000.00.000	B.II.1.l) Crediti v/prefetture	SAN	2013	016/3067	326	STP onere 9 - RSA 2° trimestre 2013	12	0	-12	Giroconto ministero salute	326	Come da indicazioni Regionali tutti i crediti aperti verso le P	SAN
1.20.20.10.090.000.00.000	B.II.1.l) Crediti v/prefetture	SAN	2016	160/508	326	STP onere 9 - Farmaceutica 1° semestre 2016	24	0	-24	Giroconto ministero salute	326	Come da indicazioni Regionali tutti i crediti aperti verso le P	SAN
1.20.20.10.090.000.00.000	B.II.1.l) Crediti v/prefetture	SAN	2016	fatture da emettere	326	STP onere 9 - Farmaceutica 2° semestre anno 2016	17	0	-17	Giroconto ministero salute	326	Come da indicazioni Regionali tutti i crediti aperti verso le P	SAN
1.20.20.10.090.000.00.000	B.II.1.l) Crediti v/prefetture	SAN	2016	160/508	326	STP onere 9 - RSA 2° trimestre anno 2016	12	0	-12	Giroconto ministero salute	326	Come da indicazioni Regionali tutti i crediti aperti verso le P	SAN
1.20.20.10.090.000.00.000	B.II.1.l) Crediti v/prefetture	SAN	2016	fatture da emettere	326	STP onere 9 - RSA 3° e 4° semestre anno 2016	25	0	-25	Giroconto ministero salute	326	Come da indicazioni Regionali tutti i crediti aperti verso le P	SAN
1.20.20.10.040.000.00.000	B.II.1.g) Crediti v/Stato per spesa corrente - altro	SAN	2008	016/3159	326	STP onere 9 - Farmaceutica anno 2012	0	12	12	Giroconto ministero salute	326	Come da indicazioni Regionali tutti i crediti aperti verso le P	SAN
1.20.20.10.040.000.00.000	B.II.1.g) Crediti v/Stato per spesa corrente - altro	SAN	2012	016/3075	326	STP onere 9 - RSA 2° trimestre 2013	0	12	12	Giroconto ministero salute	326	Come da indicazioni Regionali tutti i crediti aperti verso le P	SAN
1.20.20.10.040.000.00.000	B.II.1.g) Crediti v/Stato per spesa corrente - altro	SAN	2013	fatture da emettere	326	STP onere 9 - Farmaceutica 2° semestre anno 2016	0	17	17	Giroconto ministero salute	326	Come da indicazioni Regionali tutti i crediti aperti verso le P	SAN
1.20.20.10.040.000.00.000	B.II.1.g) Crediti v/Stato per spesa corrente - altro	SAN	2016	fatture da emettere	326	STP onere 9 - RSA 3° e 4° semestre anno 2016	0	25	25	Giroconto ministero salute	326	Come da indicazioni Regionali tutti i crediti aperti verso le P	SAN
									0				
									0				

P.I.S.C.R.I.B.A.

CONTO CONTABILE	DESCRIZIONECONTO CONTABILE	SEZIONE BILANCIO	ANNO ASSEGNAZIONE	N. DECRETO/ATTO ASSEGNAZIONE	ENTE ASSEGNATARIO	OGGETTO	IMPORTO AL 31 12 2016	IMPORTO AL 31 12 2017	VARIAZIONE	MOTIVAZIONE VARIAZIONE	AZIENDA DI ORIGINE	NOTE	FONTE: SEZIONALE DI RIFERIMENTO
									0				
									0				
									0				
									0				
									0				
									0				
									0				
									0				
									0				
									0				

RIS.C.R.I.B.A.

CONTO CONTABILE	DESCRIZIONE CONTO CONTABILE	SEZIONE BILANCIO	ANNO COSTITUZIONE	N. DECRETO/ATTO ASSEGNAZIONE	ENTE ASSEGNATARIO	OGGETTO ATTO	FINALITA' DESTINAZIONE	IMPORTO AL 31 12 2016	IMPORTO AL 31 12 2017	VARIAZIONE	MOTIVAZIONE VARIAZIONE	FONTE: SEZIONALE DI RIFERIMENTO
3.20.40.10.010.000.00.000	Quote inutilizzate contributi da Regione o Prov. Aut. per quota F.S. indistinto	SAN	2010	Decreto n. 10372 del 14/10/2010	326	Fondo accantonato relativo al finanziamento per lo sviluppo della Rete regionale per le malattie rare in Lombardia - 2010.	Fondo accantonato relativo al finanziamento per lo sviluppo della Rete regionale per le malattie rare in Lombardia - 2010.	7	7	0		SAN
3.20.40.10.010.000.00.000	Quote inutilizzate contributi da Regione o Prov. Aut. per quota F.S. indistinto	SAN	2011	Decreto n. 4409 del 17/05/2011	326	Nuove Reti sanitarie 2 semestre 2010.	Nuove Reti sanitarie 2 semestre 2010.	19	19	0		SAN
3.20.40.10.010.000.00.000	Quote inutilizzate contributi da Regione o Prov. Aut. per quota F.S. indistinto	SAN	2011	Decreto n. IX/2633 del 06/12/2011	326	Accantonamento risorse malattie rare comprese nel finanziamento di parte corrente anno 2011.	Accantonamento risorse malattie rare comprese nel finanziamento di parte corrente anno 2011.	12	12	0		SAN
3.20.40.10.010.000.00.000	Quote inutilizzate contributi da Regione o Prov. Aut. per quota F.S. indistinto	SAN	2013	Decreto n. 4607 del 29/05/2014	326	Ambulatorio al Sabato	Ambulatorio al Sabato	4	4	0		SAN
3.20.40.10.010.000.00.000	Quote inutilizzate contributi da Regione o Prov. Aut. per quota F.S. indistinto	SAN	2007	Nota prot. n. G1.2008.0006468 del 14/05/2008 e dgr n. 7282/2008	326	Assegnazione anno 2007 - finanziamento parte corrente	Finanziamento prestazioni sociosanitarie ed attività/interventi sociosanitari autorizzati da Regione	1.812	1.732	-80		SAN
3.20.40.10.010.000.00.000	Quote inutilizzate contributi da Regione o Prov. Aut. per quota F.S. indistinto	SAN	2008	Decreto 6669/2011	326	Assegnazione per attività potenziamento del personale addetto ai Consultori	Attività potenziamento del personale addetto ai Consultori	34	34	0		SAN
3.20.40.10.010.000.00.000	Quote inutilizzate contributi da Regione o Prov. Aut. per quota F.S. indistinto	SAN	2011	Decreto 5786/2012	326	Assegnazione per assistenza domiciliare	Rete assistenza domiciliare	459	319	-140	Realizzazione progetti c/o CDD ex DGR 1746/20	SAN
3.20.40.10.010.000.00.000	Quote inutilizzate contributi da Regione o Prov. Aut. per quota F.S. indistinto	SAN	2012	Decreto 3744/2013	326	Affido minori ex dgr n. 3850/2012	Affido minori ex dgr n. 3850/2012	182	182	0		SAN
3.20.40.10.010.000.00.000	Quote inutilizzate contributi da Regione o Prov. Aut. per quota F.S. indistinto	SAN	2012	Decreto 4439/2013	326	Assegnazione anno 2012 - finanziamento parte corrente	Finanziamento prestazioni sociosanitarie ed attività/interventi sociosanitari autorizzati da Regione	0	0	0		SAN
3.20.40.10.010.000.00.000	Quote inutilizzate contributi da Regione o Prov. Aut. per quota F.S. indistinto	SAN	2012	Decreto 4439/2013	326	Assegnazione anno 2012 - finanziamento parte corrente	Finanziamento prestazioni sociosanitarie ed attività/interventi sociosanitari autorizzati da Regione	966	0	-966	Sperimentazione Sociosanitarie- Area riabilitazio	SAN
3.20.40.10.010.000.00.000	Quote inutilizzate contributi da Regione o Prov. Aut. per quota F.S. indistinto	SAN	2012	Decreto 4439/2013	326	Assegnazione anno 2012 - finanziamento parte corrente	Finanziamento prestazioni sociosanitarie ed attività/interventi sociosanitari autorizzati da Regione	129	0	-129	Case management	SAN
3.20.40.10.010.000.00.000	Quote inutilizzate contributi da Regione o Prov. Aut. per quota F.S. indistinto	SAN	2012	Decreto 4439/2013	326	Assegnazione anno 2012 - finanziamento parte corrente	Finanziamento prestazioni sociosanitarie ed attività/interventi sociosanitari autorizzati da Regione	381	381	0		SAN
3.20.40.10.010.000.00.000	Quote inutilizzate contributi da Regione o Prov. Aut. per quota F.S. indistinto	SAN	2013	Decreto 4583/2014	326	Assegnazione 2013 - finanziamento parte corrente	Finanziamento prestazioni sociosanitarie ed attività/interventi sociosanitari autorizzati da Regione	3.948	3.948	0		SAN
3.20.40.10.010.000.00.000	Quote inutilizzate contributi da Regione o Prov. Aut. per quota F.S. indistinto	SAN	2014	Decreto 4241/2015	326	Assegnazione 2014 - finanziamento parte corrente	Finanziamento prestazioni sociosanitarie ed attività/interventi sociosanitari autorizzati da Regione	2.801	2.801	0		SAN
3.20.40.10.010.000.00.000	Quote inutilizzate contributi da Regione o Prov. Aut. per quota F.S. indistinto	SAN	2014	Decreto 11955/2014	326	Assegnazione risorse per attuazione programma operativo regionale in materia di gravissime disabilità	Attuazione programma operativo regionale in materia di gravissime disabilità	1.384	1.067	-317	Misura B1 - erogazione voucher adulti/anziani/r	SAN
3.20.40.10.010.000.00.000	Quote inutilizzate contributi da Regione o Prov. Aut. per quota F.S. indistinto	SAN	2016	Decreto n. 5650 del 17.05.2017	326	Assegnazione 2016 - finanziamento parte corrente	Finanziamento prestazioni sociosanitarie ed attività/interventi sociosanitari autorizzati da Regione (accantonamento per PIL)	33	33	0		SAN
3.20.40.20.000.000.00.000	B.IV.2) Quote inutilizzate contributi vincolati da soggetti pubblici (extra fondo)	SAN	2005	Nota Comune di Montichiari del 04.10.2005	326	Contributo comune di manerbio	Contributo comune di manerbio	3	3	0		SAN
3.20.40.20.000.000.00.000	B.IV.2) Quote inutilizzate contributi vincolati da soggetti pubblici (extra fondo)	SAN	2013	Decreto RL n. 9389 del 17/10/13	326	Definizione degli interventi di messa in sicurezza e successiva bonifica nel sito di interesse nazionale di Brescia	Definizione degli interventi di messa in sicurezza e successiva bonifica nel sito di interesse nazionale di Brescia	4	4	0		SAN
3.20.40.20.000.000.00.000	B.IV.2) Quote inutilizzate contributi vincolati da soggetti pubblici (extra fondo)	SAN	2013	Convenzione del 24/04/13	326	Definizione degli interventi di messa in sicurezza e successiva bonifica nel sito di interesse nazionale di Brescia	Definizione degli interventi di messa in sicurezza e successiva bonifica nel sito di interesse nazionale di Brescia	12	12	0		SAN
3.20.40.20.000.000.00.000	B.IV.2) Quote inutilizzate contributi vincolati da soggetti pubblici (extra fondo)	SAN	2013	Decreto RL n. 9389 del 17/10/13	326	Progetto "definizione degli interventi di messa in sicurezza e successiva bonifica nel sito di interesse nazionale di brescia	Progetto "definizione degli interventi di messa in sicurezza e successiva bonifica nel sito di interesse nazionale di brescia	26	26	0		SAN
3.20.40.20.000.000.00.000	B.IV.2) Quote inutilizzate contributi vincolati da soggetti pubblici (extra fondo)	SAN	2015	DGR n.X/3611 del 21/05/2015	326	Piano Regionale triennale degli interventi in materia di educazione sanitaria e zoofilia, controllo demografico della popolazione animale e prevenzione randagismo	Piano Regionale triennale degli interventi in materia di educazione sanitaria e zoofilia, controllo demografico della popolazione animale e prevenzione randagismo	250	188	-62	Acquisto di attrezzature e materiali per la realiz	SAN
3.20.40.20.000.000.00.000	B.IV.2) Quote inutilizzate contributi vincolati da soggetti pubblici (extra fondo)	SAN	2011	Decreto n. 12861/2011	326	Assegnazione FNA 2010 ex dgr n. 889/2010	Prestazioni assistenza tutelare e/o educativa	84	84	0		SAN
3.20.40.40.000.000.00.000	B.IV.4) Quote inutilizzate contributi vincolati da privati	SAN	2009	Lettera UBI Banco di Brescia del 22/05/2009	326	Contributo Banco di Brescia	Contributo Banco di Brescia	17	17	0		SAN
3.20.40.40.000.000.00.000	B.IV.4) Quote inutilizzate contributi vincolati da privati	SAN	2010	Lettera UBI Banco di Brescia del 27/09/2010	326	Contributo Banco di Brescia	Contributo Banco di Brescia	5	5	0		SAN
3.20.40.40.000.000.00.000	B.IV.4) Quote inutilizzate contributi vincolati da privati	SAN	2013	Decreto D.G. n. 636 del 29.11.2011 "Affidamento del servizio di Tesoreria e Cassa; determinazioni	326	Contributo tesoreria anno 2013	Contributo tesoreria anno 2013	40	35	-5	Acquisti di attrezzature come da Piano Investim	SAN
3.20.40.40.000.000.00.000	B.IV.4) Quote inutilizzate contributi vincolati da privati	SAN	2015	Decreto DG n. 689 del 30.12.2014 ad oggetto "Decreto D.G. n. 636 del 29 novembre 2011 "Affidamento del	326	Contributo tesoreria anno 2015	Contributo tesoreria anno 2015	112	84	-28	Acquisti di attrezzature come da Piano Investim	SAN
3.20.40.40.000.000.00.000	B.IV.4) Quote inutilizzate contributi vincolati da privati	SAN	2014	Convenzione del 18/12/12	326	Progetto alta velocità Treviglio -Brescia	Progetto alta velocità Treviglio -Brescia	84	84	0		SAN
3.20.40.40.000.000.00.000	B.IV.4) Quote inutilizzate contributi vincolati da privati	SAN	2013	Convenzione del 07/10/2009 - Revisione del 28/03/2012	326	Progetto sull'impatto prodotta nella realizzazione del collegamento autostradale BreBeMi	Progetto sull'impatto prodotta nella realizzazione del collegamento autostradale BreBeMi	8	8	0		SAN
3.20.40.40.000.000.00.000	B.IV.4) Quote inutilizzate contributi vincolati da privati	SAN	2014	Convenzione del 07/10/2009 - Revisione del 28/03/2012	326	Progetto sull'impatto prodotta nella realizzazione del collegamento autostradale BreBeMi	Progetto sull'impatto prodotta nella realizzazione del collegamento autostradale BreBeMi	29	29	0		SAN
3.20.40.40.000.000.00.000	B.IV.4) Quote inutilizzate contributi vincolati da privati	SAN	2014	Atto Notarile del 29.05.2012 - Decreto DG n. 305 del 20.06.2012	326	Modello organizzativo sperimentale di cure palliative con servizi dedicati aggiuntivi nell'ASL di Brescia.	Modello organizzativo sperimentale di cure palliative con servizi dedicati aggiuntivi nell'ASL di Brescia.	6	0	-6	Eseguito manutenzione hardware inerente allo	SAN
3.20.40.40.000.000.00.000	B.IV.4) Quote inutilizzate contributi vincolati da privati	SAN	2013	Parere Comitato Etico N. 12_2013	326	Studio osservazionale "Orion"	sperimentazione farmaci	2	2	0		SAN
3.20.40.40.000.000.00.000	B.IV.4) Quote inutilizzate contributi vincolati da privati	SAN	2013	Parere Comitato Etico N. 30_2013	326	Sperimentazione clinica "IS-CL-02"	sperimentazione farmaci	3	3	0		SAN
3.20.40.40.000.000.00.000	B.IV.4) Quote inutilizzate contributi vincolati da privati	SAN	2013	Ric. Valutazione Sudio	326	Studio osservazionale PRIMUS - TM	sperimentazione farmaci	2	2	0		SAN
3.20.40.40.000.000.00.000	B.IV.4) Quote inutilizzate contributi vincolati da privati	SAN	2013	Parere Comitato Etico N. 33_2013	326	Sperimentazione clinica "PROTOCOLLO GWCA0999"	sperimentazione farmaci	3	3	0		SAN
3.20.40.40.000.000.00.000	B.IV.4) Quote inutilizzate contributi vincolati da privati	SAN	2013	Parere Comitato Etico N. 16_2013	326	Sperimentazione clinica "Protocollo 18F-AV-45-C02"	sperimentazione farmaci	4	4	0		SAN
3.20.40.40.000.000.00.000	B.IV.4) Quote inutilizzate contributi vincolati da privati	SAN	2013	Parere Comitato Etico N. 12_2013	326	Sperimentazione clinica "Protocollo EFC15570"	sperimentazione farmaci	4	4	0		SAN

BOZZA

3.20.40.40.000.000.00.000	B.IV.4) Quote inutilizzate contributi vincolati da privati	SAN	2013	Parere Comitato Etico N. 11_2013	326	Studio osservazionale "TOP-K"	sperimentazione farmaci	2	2	0		SAN
3.20.40.40.000.000.00.000	B.IV.4) Quote inutilizzate contributi vincolati da privati	SAN	2013	Determinazione n. L/594 del 23/12/2011	326	Comm.ne Sperimentazione Clinica Controllata MMG/PLS - Studio PIR-BO-11-001 (Oneri convenzione - Sottoscrizione 29/12/2011)	sperimentazione farmaci	3	3	0		SAN
3.20.40.40.000.000.00.000	B.IV.4) Quote inutilizzate contributi vincolati da privati	SAN	2013	Determinazione n. L/530 del 23/11/2011	326	Comm.ne Sperimentazione Clinica Controllata MMG/PLS – Studio SAS 114147 (Oneri convenzione – Sottoscrizione 28/11/2011)	sperimentazione farmaci	1	1	0		SAN
3.20.40.40.000.000.00.000	B.IV.4) Quote inutilizzate contributi vincolati da privati	SAN	2013	Istr.pratica del 26/03/2013	326	Comm.ne Sperimentazione Clinica Controllata MMG/PLS – Studio TOP-K (Oneri istruzione pratica)	sperimentazione farmaci	2	2	0		SAN
3.20.40.40.000.000.00.000	B.IV.4) Quote inutilizzate contributi vincolati da privati	SAN	2014	Parere Comitato Etico N. 1_2014 Prot. Asl 0094079 17/07/2014	326	Haloerapia -AEROS	sperimentazione farmaci	1	1	0		SAN
3.20.40.20.000.000.00.000	B.IV.2) Quote inutilizzate contributi vincolati da soggetti pubblici (extra fondo)	SAN	2017	Convenzione ATS_Sin_Ersaf - Decreto ATS n. 340 del 16/06/2017 e Convenzione SIN. Prot. ATS 69086	326	Progetto di valutazione del passaggio contaminanti nelle produzioni agricole	Progetto di valutazione del passaggio contaminanti nelle produzioni agricole	0	160	160		SAN
3.20.40.20.000.000.00.000	B.IV.2) Quote inutilizzate contributi vincolati da soggetti pubblici (extra fondo)	SAN	2017	Convenzione ATS_Sin_Ersaf - Decreto ATS n. 432 del 03/08/2017 e Convenzione SIN. Prot. ATS 69086	326	Progetto per verificare lo studio sul passaggio di contaminanti dai terreni inquinati da PCB	Progetto per verificare lo studio sul passaggio di contaminanti dai terreni inquinati da PCB	0	123	123		SAN
3.20.40.20.000.000.00.000	B.IV.2) Quote inutilizzate contributi vincolati da soggetti pubblici (extra fondo)	SAN	2017	Delibera n. 1099 del 26/10/2017	326	Attivazione progetto multiregionaledi Farmacovigilanza "MEAP"	Attivazione progetto multiregionaledi Farmacovigilanza "MEAP"	0	25	25		SAN
										0		
										0		
										0		

R.P.S.C.R.I.B.A.

CONTO CONTABILE	DESCRIZIONE CONTO CONTABILE	DESCRIZIONE OGGETTO D'ARTE	TIPOLOGIA / UBICAZIONE	COSTO AL 31 12 2017	FONDO AMMORTAMENTO AL 31 12 2017	VALORE NETTO AL 31 12 2017	ONERI DI MANUTENZIONE	FONTE DI FINANZIAMENTO) (ES DONAZIONE / LASCITO, ECC)

RLS.CRIBA.

Descrizione e definizioni delle colonne / voci del Modello A:

Colonna A: deve essere indicata la "Spesa del personale riferita al CET / BPE / BES/ASS" al netto degli oneri derivanti dagli incrementi contrattuali relativi per il Comparto: all'applicazione del CCNL II° biennio economico 5 giugno 2006, del CCNL I° biennio economico 10 aprile 2008 e del CCNL II° biennio economico 31 luglio 2009; per la Dirigenza Medica/Veterinaria ed SPTA: all'applicazione dei CC.NN.LL. I° e II° biennio economico del 3.11.2005 – 5.07.2006 e del CCNL I° biennio economico 17 ottobre 2008 e CCNL II° biennio economico del 6 maggio 2010.

Colonna W: deve essere riportato il valore complessivo derivante dagli incrementi contrattuali riferiti per il Comparto: all'applicazione del CCNL II° biennio economico 5 giugno 2006, del CCNL I° biennio economico 10 aprile 2008 e del CCNL II° biennio economico 31 luglio 2009; per la Dirigenza Medica/Veterinaria ed SPTA: all'applicazione dei CC.NN.LL. I° e II° biennio economico del 3.11.2005 – 5.07.2006 e del CCNL I° biennio economico 17 ottobre 2008 e CCNL II° biennio economico del 6 maggio 2010.

Colonna D: "Spesa complessiva riferita al CET / BPE / BES/ASS":

- Area del Comparto = colonna A + W + indennità di vacanza contrattuale + Risorse aggiuntive regionali.
- Area della Dirigenza Medica/veterinaria ed SPTA = colonna A + W + indennità di vacanza contrattuale + Risorse aggiuntive regionali.

Colonna E: "spesa di Prechiusura complessiva (da compilare solo in sede di CET)".

RLS.C.R.I.B.A.

DENOMINAZIONE	ATS DI BRESCIA
CODICE AZIENDA	326

GLI IMPORTI DEVONO ESSERE ESPRESSI IN MIGLIAIA DI EURO

PERIODO	Consuntivo	ATS COMPLESSIVO
ANNO	2017	

COSTO DEL PERSONALE COMPARTO	Consuntivo COLONNA A	COLONNA W	SPESA COMPLESSIVA COLONNA D
COMPETENZE FISSE COMPRENSIVE 13/MA	9.342	1.711	11.053
RETRIBUZIONE INDIVIDUALE DI ANZIANITA'	70	-	70
FONDO LAV. STRAORDINARIO E REMUNERAZIONE CONDIZIONI DISAGIO, PERICOLO, DANNO	613	-	613
FONDO FASCE RETR. POS. ORG., PARTE COMUNE INDENN. PROF. SPECIFICA	1.792	141	1.933
FONDO PRODUTT. COLLETTIVA E QUALITA' PRESTAZIONE INDIVIDUALE	700	85	785
RETRIBUZIONE ORE "SERVIZIO 118"	-	-	-
ALTRE INDENNITA' (vedi prospetto di lavoro altre indennità)	101	-	101
ONERI TRATTAMENTI PREVIDENZIALI INTEGRATIVI	11	-	11
PRESTAZIONI ORARIE AGG.VE PERS. INFERMIERISTICO (L. 1/2002) - al netto degli oneri sociali ed Irap	-	-	-
RISORSE AGGIUNTIVE - COMPARTO - al netto di oneri ed Irap			372
INDENNITA' DI VACANZA CONTRATTUALE - COMPARTO - al netto di oneri ed irap			94
ONERI SOCIALI - RISORSE AGGIUNTIVE - COMPARTO -			102
ONERI SOCIALI - Indennità di vacanza contrattuale - COMPARTO -			27
ONERI SOCIALI - su competenze fisse, RIA, FONDI, Retribuzione 118, Altre indennità	3.504	543	4.047
ONERI SOCIALI - PRESTAZIONI ORARIE AGG.VE PERS. INFERMIERISTICO (L. 1/2002)	-	-	-
TOTALE COSTI DEL PERSONALE COMPARTO ESCLUSO ONERI SOCIALI ED IRAP	12.618	1.937	15.021
TOTALE ONERI SOCIALI - ESCLUSA IRAP	3.504	543	4.176
TOTALE COSTI DEL PERSONALE COMPARTO CON ONERI SOCIALI ESCLUSA IRAP	**16.133**	**2.480**	**19.208**
IRAP RAR (comparto)			32
IRAP Ind. Vac. Contrattuale (Comparto)			8

COSTO DEL PERSONALE DIRIGENZA MED. VET.	Consuntivo COLONNA A	COLONNA W	SPESA COMPLESSIVA COLONNA D
STIPENDIO TABELLARE COMPRENSIVO 13/MA	5.510	1.636	7.146
RETRIBUZIONE INDIVIDUALE DI ANZIANITA'	377	-	377
FONDO TRATTAMENTO ACCESSORIO CONDIZIONI LAVORO	576	137	713
FONDO IND. SPECIFICITA' MED., RET. POS., STRUTT. COMPLESSA ETC.	2.928	294	3.222
FONDO PER LA RETRIBUZIONE DI RISULTATO PREST. INDIVIDUALE	929	64	993
INDENNITA' ESCLUSIVITA'	1.993	64	2.057
INDENNITA' INCARICO DIRETTORE DIPARTIMENTO	59	-	59
RETRIBUZIONE ORE "SERVIZIO 118"	-	-	-
ALTRE INDENNITA'	12	-	12
ONERI TRATTAMENTI PREVIDENZIALI INTEGRATIVI	-	-	-
RISORSE AGGIUNTIVE - DIRIGENZA MEDICA VET. - al netto di oneri ed Irap			212
INDENNITA' DI VACANZA CONTRATTUALE - DIRIGENZA MEDICA VET. - al netto di oneri ed irap			52
ONERI SOCIALI - RISORSE AGGIUNTIVE - DIRIGENZA MEDICA VET. -			58
ONERI SOCIALI - Indennità di vacanza contrattuale - DIRIGENZA MEDICA VET. -			15
ONERI SOCIALI - su stipendio tabellare, RIA, FONDI, Indennità esclusività, indennità incarico direttore dipartimento, Retribuzione 118, Altre indennità	3.447	617	4.064
TOTALE COSTI DEL PERSONALE DIRIGENZA MEDICA VET. ESCLUSO ONERI SOCIALI ED IRAP	12.384	2.195	14.843
TOTALE ONERI SOCIALI - ESCLUSA IRAP	3.447	617	4.137
TOTALE COSTI DEL PERSONALE DIRIGENZA MEDICA VET. CON ONERI SOCIALI ESCLUSA IRAP	**15.831**	**2.812**	**18.980**
IRAP RAR (Dir. Med Vet.)			18
IRAP Ind. Vac. Contrattuale (Dir. Med Vet.)			4

RIS.C.R.I.B.A.

COSTO DEL PERSONALE DIRIGENZA SANIT. PROF.LE TECNICA AMM.VA	Consuntivo COLONNA A	Consuntivo COLONNA W	SPESA COMPLESSIVA COLONNA D
STIPENDIO TABELLARE COMPRENSIVO 13/MA	1.368	370	1.738
RETRIBUZIONE INDIVIDUALE DI ANZIANITA'	7	-	7
FONDO TRATTAMENTO ACCESSORIO CONDIZIONI LAVORO	3	16	19
FONDO RETRIBUZIONE POSIZIONE LAVORO , STRUTT. COMPLESSA ETC. - DIR SANITARIA	177	29	206
FONDO RETRIBUZIONE POSIZIONE LAVORO , STRUT. COMPLESSA ETC. - DIR T.P.A.	641	21	662
FONDO PER LA RETRIBUZIONE DI RISULTATO PREST. INDIVIDUALE	274	14	288
FONDO PER LA DIR. PROFESSIONI SANITARIE INFERMIERISTICHE, TECNICHE ETC..	-	-	-
INDENNITA' ESCLUSIVITA' DIR. SANITARIA	198	12	210
INDENNITA' INCARICO DIRETTORE DIPARTIMENTO	18	-	18
RETRIBUZIONE ORE "SERVIZIO 118"	-	-	-
ALTRE INDENNITA'	- 2	-	- 2
ONERI TRATTAMENTI PREVIDENZIALI INTEGRATIVI	-	-	-
RISORSE AGGIUNTIVE - DIRIGENZA SPTA - al netto di oneri ed Irap			53
INDENNITA' DI VACANZA CONTRATTUALE - DIRIGENZA SPTA - al netto di oneri ed irap			13
ONERI SOCIALI - RISORSE AGGIUNTIVE - DIRIGENZA SPTA -			14
ONERI SOCIALI - Indennità di vacanza contrattuale - DIRIGENZA SPTA -			4
ONERI SOCIALI - su stipendio tabellare, RIA, FONDI, Indennità esclusività, indennità incarico direttore dipartimento, Retribuzione 118, Altre indennità	746	131	877
TOTALE COSTI DEL PERSONALE DIRIGENZA SPTA ESCLUSO ONERI SOCIALI ED IRAP	2.684	462	3.212
TOTALE ONERI SOCIALI - ESCLUSA IRAP	746	131	895
TOTALE COSTI DEL PERSONALE DIRIGENZA SPTA CON ONERI SOCIALI ESCLUSA IRAP	**3.430**	**593**	**4.107**
		IRAP RAR (Dir. SPTA)	4
		IRAP Ind. Vac. Contrattuale (Dir. SPTA)	1
TOT. COSTO PERS. DIP. (Comp. + Dir. Med Vet. + Dir. SPTA)	**35.394**	**5.885**	**42.295**

	IRAP riferita al costo di COLONNA A	IRAP riferita al costo di COLONNA W	TOTALE IRAP riferita al costo di COLONNA D
TOTALE COMPLESSIVO IRAP SU PERSONALE DIPENDENTE	1.393	208	1.668
DI CUI IRAP RAR			54
DI CUI IRAP INDENNITA' VACANZA CONTRATTUALE			13

	COMPARTO		DIRIGENZA MEDICA/VETERINARIA		DIRIGENZA S.P.T.A.	
		Consuntivo		Consuntivo		Consuntivo
ACCANTONAMENTO CONTRATTO TRIENNIO 2016/2018 - ANNUALITA' 2017 senza oneri riflessi		166		166		35
oneri riflessi su ACCANTONAMENTO CONTRATTO TRIENNIO 2016/2018 - ANNUALITA' 2017 escluso IRAP		46		46		10

	BILANCIO PREVENTIVO	Consuntivo
COSTO PERSONALE UNIVERSITARIO	0	

Firmato Il Dirigente U.O Risorse Umane ai sensi D.LGS 39/'93 _____

RLS.C.R.I.B.A.

DI CUI ALTRE INDENNITA'

ALTRE INDENNITA' COMPARTO	Consuntivo	
DETTAGLIO DESCRIZIONE VOCI:		
Assegni familiari	81	
indennità trasferta e missione	7	
indennità mancato preavviso	9	
	4	
Totale altre Indennità	101	-

ALTRE INDENNITA' DIRIGENZA MEDICO/VETERINARIA	Consuntivo	
DETTAGLIO DESCRIZIONE VOCI:		
Assegni familiari	1	
indennità trasferta e missione	11	
indennità mancato preavviso	-	
Totale altre Indennità	12	-

ALTRE INDENNITA' DIRIGENZA SPTA	Consuntivo	
DETTAGLIO DESCRIZIONE VOCI:		
Assegni familiari	2	
indennità trasferta e missione	5	
indennità mancato preavviso	- 9	
Totale altre Indennità	- 2	-

RL S.C.R.I.B.A.

DENOMINAZIONE	ATS DI BRESCIA			
CODICE AZIENDA	326		ANNO	2017

GLI IMPORTI DEVONO ESSERE ESPRESSI IN MIGLIAIA DI EURO

PERIODO	Consuntivo

DI CUI MODELLO A - TEMPO DETERMINATO COMPLESSIVO

	Consuntivo							PRECHIUSURA AL 31.12					
COSTO DEL PERSONALE COMPARTO	SPESA PERSONALE A TEMPO DETERMINATO (AL NETTO DELLA SPESA INDICATA NELLA COLONNA C) COLONNA A		SPESA PERSONALE A TEMPO DETERMINATO - OGGETTO DI SPECIFICI FINANZIAMENTI COLONNA C		SPESA COMPLESSIVA PERSONALE A TEMPO DETERMINATO - COLONNA E (Col A + Col C)		di cui SPESA PERSONALE A TEMPO DETERMINATO - "Colonna E" relativo ad "ASSENZE A VARIO TITOLO"	SPESA PERSONALE A TEMPO DETERMINATO (AL NETTO DELLA SPESA INDICATA NELLA COLONNA H) COLONNA F		SPESA PERSONALE A TEMPO DETERMINATO - OGGETTO DI SPECIFICI FINANZIAMENTI COLONNA H	SPESA COMPLESSIVA PERSONALE A TEMPO DETERMINATO - COLONNA L (Col F + Col H)		di cui SPESA PERSONALE A TEMPO DETERMINATO -"Colonna L" relativo ad "ASSENZE A VARIO TITOLO"
COMPETENZE FISSE COMPRENSIVE 13/MA	28		-		28		28						
RETRIBUZIONE INDIVIDUALE DI ANZIANITA'	-		-		-		-						
FONDO LAV. STRAORDINARIO E REMUNERAZIONE CONDIZIONI DISAGIO, PERICOLO, DANNO	-		-		-		-						
FONDO FASCE RETR. POS. ORG., PARTE COMUNE INDENN. PROF. SPECIFICA	1		-		1		1						
FONDO PRODUTT. COLLETTIVA E QUALITA' PRESTAZIONE INDIVIDUALE	-		-		-		-						
RETRIBUZIONE ORE "SERVIZIO 118"	-		-		-		-						
ALTRE INDENNITA' (vedi prospetto di lavoro altre indennità)	-		-		-		-						
ONERI TRATTAMENTI PREVIDENZIALI INTEGRATIVI	-		-		-		-						
PRESTAZIONI ORARIE AGG.VE PERS. INFERMIERISTICO (L. 1/2002) - al netto degli oneri sociali ed Irap	-		-		-		-						
RISORSE AGGIUNTIVE - COMPARTO - al netto di oneri ed Irap	1		-		1		1						
INDENNITA' DI VACANZA CONTRATTUALE - COMPARTO - al netto di oneri ed irap	-		-		-		-						
ONERI SOCIALI - RISORSE AGGIUNTIVE - COMPARTO -	-		-		-		-						
ONERI SOCIALI - Indennità di vacanza contrattuale - COMPARTO -	-		-		-		-						
ONERI SOCIALI - su competenze fisse, RIA, FONDI, Retribuzione 118, Altre indennità	8		-		8		8						
ONERI SOCIALI - PRESTAZIONI ORARIE AGG.VE PERS. INFERMIERISTICO (L. 1/2002)	-		-		-		-						
TOTALE COSTI DEL PERSONALE COMPARTO ESCLUSO ONERI SOCIALI ED IRAP	30	-	-	-	30		30						
TOTALE ONERI SOCIALI - ESCLUSA IRAP	8	-	-	-	8		8						
TOTALE COSTI DEL PERSONALE COMPARTO CON ONERI SOCIALI ESCLUSA IRAP	**38**	-	-	-	**38**		**38**						
IRAP RAR (comparto)	-		-		-		-						
IRAP Ind. Vac. Contrattuale (Comparto)	-		-		-		-						

	Consuntivo							PRECHIUSURA AL 31.12					
COSTO DEL PERSONALE DIRIGENZA MED. VET.	SPESA PERSONALE A TEMPO DETERMINATO (AL NETTO DELLA SPESA INDICATA NELLE COLONNE B, C) COLONNA A		SPESA PERSONALE A TEMPO DETERMINATO - OGGETTO DI SPECIFICI FINANZIAMENTI COLONNA C		SPESA COMPLESSIVA PERSONALE A TEMPO DETERMINATO - COLONNA E (Col A + Col C)		di cui SPESA PERSONALE A TEMPO DETERMINATO - "Colonna E" relativo ad "ASSENZE A VARIO TITOLO"	SPESA PERSONALE A TEMPO DETERMINATO (AL NETTO DELLA SPESA INDICATA NELLE COLONNE G, H) COLONNA F		SPESA PERSONALE A TEMPO DETERMINATO - OGGETTO DI SPECIFICI FINANZIAMENTI COLONNA H	SPESA COMPLESSIVA PERSONALE A TEMPO DETERMINATO - COLONNA L (Col F + Col H)		di cui SPESA PERSONALE A TEMPO DETERMINATO -"Colonna L" relativo ad "ASSENZE A VARIO TITOLO"
STIPENDIO TABELLARE COMPRENSIVO 13/MA	223		-		223		68						
RETRIBUZIONE INDIVIDUALE DI ANZIANITA'	6		-		6		5						
FONDO TRATTAMENTO ACCESSORIO CONDIZIONI LAVORO	-		-		-		-						
FONDO IND. SPECIFICITA' MED., RET. POS., STRUTT. COMPLESSA ETC.	113		-		113		41						
FONDO PER LA RETRIBUZIONE DI RISULTATO PREST. INDIVIDUALE	2		-		2		-						
INDENNITA' ESCLUSIVITA'	59		-		59		20						
INDENNITA' INCARICO DIRETTORE DIPARTIMENTO	17		-		17		17						
RETRIBUZIONE ORE "SERVIZIO 118"	-		-		-		-						
ALTRE INDENNITA'	-		-		-		-						
ONERI TRATTAMENTI PREVIDENZIALI INTEGRATIVI	-		-		-		-						
RISORSE AGGIUNTIVE - DIRIGENZA MEDICA VET. - al netto di oneri ed Irap	7		-		7		4						
INDENNITA' DI VACANZA CONTRATTUALE - DIRIGENZA MEDICA VET. - al netto di oneri ed irap	2		-		2		1						
ONERI SOCIALI - RISORSE AGGIUNTIVE - DIRIGENZA MEDICA VET. -	2		-		2		1						

PRESCRIPTA

ONERI SOCIALI - Indennità di vacanza contrattuale - DIRIGENZA MEDICA VET. -	-		-		-		-						
ONERI SOCIALI - su stipendio tabellare, RIA, FONDI, Indennità esclusività, indennità incarico direttore dipartimento, Retribuzione 118, Altre indennità	117		-		117		42						
TOTALE COSTI DEL PERSONALE DIRIGENZA MEDICA VET. ESCLUSO ONERI SOCIALI ED IRAP	429	-	-	-	429		156						
TOTALE ONERI SOCIALI - ESCLUSA IRAP	119	-	-	-	119		43						
TOTALE COSTI DEL PERSONALE DIRIGENZA MEDICA VET. CON ONERI SOCIALI ESCLUSA IRAP	**548**	-	-	-	**548**		**199**						
IRAP RAR (Dir. Med Vet.)	1		-		1		-						
IRAP Ind. Vac. Contrattuale (Dir. Med Vet.)	-		-		-		-						
	Consuntivo								**PRECHIUSURA AL 31.12**				
COSTO DEL PERSONALE DIRIGENZA SANIT. PROF.LE TECNICA AMM.VA	**SPESA PERSONALE A TEMPO DETERMINATO (AL NETTO DELLA SPESA INDICATA NELLE COLONNE B, C)** **COLONNA A**		**SPESA PERSONALE A TEMPO DETERMINATO - OGGETTO DI SPECIFICI FINANZIAMENTI** **COLONNA C**		**SPESA COMPLESSIVA PERSONALE A TEMPO DETERMINATO -** **COLONNA E (Col A + Col C)**		**di cui SPESA PERSONALE A TEMPO DETERMINATO - " Colonna E" relativo ad "ASSENZE A VARIO TITOLO"**		**SPESA PERSONALE A TEMPO DETERMINATO (AL NETTO DELLA SPESA INDICATA NELLE COLONNE G, H)** **COLONNA F**		**SPESA PERSONALE A TEMPO DETERMINATO - OGGETTO DI SPECIFICI FINANZIAMENTI** **COLONNA H**	**SPESA COMPLESSIVA PERSONALE A TEMPO DETERMINATO -** **COLONNA L (Col F + Col H)**		**di cui SPESA PERSONALE A TEMPO DETERMINATO -"Colonna L" relativo ad "ASSENZE A VARIO TITOLO"**
STIPENDIO TABELLARE COMPRENSIVO 13/MA	103		-		103		103						
RETRIBUZIONE INDIVIDUALE DI ANZIANITA'	-		-		-		-						
FONDO TRATTAMENTO ACCESSORIO CONDIZIONI LAVORO	3		-		3		3						
FONDO RETRIBUZIONE POSIZIONE LAVORO , STRUTT. COMPLESSA ETC. - DIR SANITARIA	22		-		22		22						
FONDO RETRIBUZIONE POSIZIONE LAVORO , STRUT. COMPLESSA ETC. - DIR T.P.A.	33		-		33		33						
FONDO PER LA RETRIBUZIONE DI RISULTATO PREST. INDIVIDUALE	3		-		3		3						
FONDO PER LA DIR. PROFESSIONI SANITARIE INFERMIERISTICHE, TECNICHE ETC..	-		-		-		-						
INDENNITA' ESCLUSIVITA' DIR. SANITARIA	18		-		18		18						
INDENNITA' INCARICO DIRETTORE DIPARTIMENTO	-		-		-		-						
RETRIBUZIONE ORE "SERVIZIO 118"			-		-		-						
ALTRE INDENNITA'	-		-		-		-						
ONERI TRATTAMENTI PREVIDENZIALI INTEGRATIVI	-		-		-		-						
RISORSE AGGIUNTIVE - DIRIGENZA SPTA - al netto di oneri ed Irap	4		-		4		4						
INDENNITA' DI VACANZA CONTRATTUALE - DIRIGENZA SPTA - al netto di oneri ed irap	1		-		1		1						
ONERI SOCIALI - RISORSE AGGIUNTIVE - DIRIGENZA SPTA -	1		-		1		1						
ONERI SOCIALI - Indennità di vacanza contrattuale - DIRIGENZA SPTA -	-		-		-		-						
ONERI SOCIALI - su stipendio tabellare, RIA, FONDI, Indennità esclusività, indennità incarico direttore dipartimento, Retribuzione 118, Altre indennità	51		-		51		51						
TOTALE COSTI DEL PERSONALE DIRIGENZA SPTA ESCLUSO ONERI SOCIALI ED IRAP	187	-	-	-	187		187						
TOTALE ONERI SOCIALI - ESCLUSA IRAP	52	-	-	-	52		52						
TOTALE COSTI DEL PERSONALE DIRIGENZA SPTA CON ONERI SOCIALI ESCLUSA IRAP	**239**	-	-	-	**239**		**239**						
IRAP RAR (Dir. SPTA)	-		-		-		-						
IRAP Ind. Vac. Contrattuale (Dir. SPTA)	-		-		-		-						
TOT. COSTO PERS. DIP. (Comp. + Dir. Med Vet. + Dir. SPTA)	**825**	-	-	-	**825**		**476**						
TOTALE COMPLESSIVO IRAP SU PERSONALE DIPENDENTE	55		-		55		31						
DI CUI IRAP RAR	1	-	-	-	1		-						
DI CUI IRAP INDENNITA' VACANZA CONTRATTUALE	-	-	-	-	-		-						

	BILANCIO PREVENTIVO	**Consuntivo**	
COSTO PERSONALE UNIVERSITARIO	0		

Firmato Il Dirigente U.O Risorse Umane ai sensi D.LGS 39/'93

DI CUI ALTRE INDENNITA'

ALTRE INDENNITA' COMPARTO	Consuntivo	
DETTAGLIO DESCRIZIONE VOCI:		
Assegni familiari		
indennità trasferta e missione		
indennità mancato preavviso		
Totale altre Indennità	-	-

squadratura con MODELLO A TD - 0

ALTRE INDENNITA' DIRIGENZA MEDICO/VETERINARIA	Consuntivo	
DETTAGLIO DESCRIZIONE VOCI:		
Assegni familiari		
indennità trasferta e missione		
indennità mancato preavviso		
Totale altre Indennità	-	-

squadratura con MODELLO A TD - 0

ALTRE INDENNITA' DIRIGENZA SPTA	Consuntivo	
DETTAGLIO DESCRIZIONE VOCI:		
Assegni familiari		
indennità trasferta e missione		
indennità mancato preavviso		
Totale altre Indennità	-	-

squadratura con MODELLO A TD - 0

RL S.C.R.I.B.A.

DENOMINAZIONE	ATS DI BRESCIA		GLI IMPORTI DEVONO ESSERE ESPRESSI IN MIGLIAIA DI EURO			
CODICE AZIENDA	326			PERIODO	Consuntivo	ATS SANITARIO
				ANNO	2017	

	Consuntivo					
COSTO DEL PERSONALE COMPARTO	**COLONNA A**	**COLONNA W**			**SPESA COMPLESSIVA COLONNA D**	
COMPETENZE FISSE COMPRENSIVE 13/MA	9.342	1.711			11.053	
RETRIBUZIONE INDIVIDUALE DI ANZIANITA'	70	-			70	
FONDO LAV. STRAORDINARIO E REMUNERAZIONE CONDIZIONI DISAGIO, PERICOLO, DANNO	613	-			613	
FONDO FASCE RETR. POS. ORG., PARTE COMUNE INDENN. PROF. SPECIFICA	1.792	141			1.933	
FONDO PRODUTT. COLLETTIVA E QUALITA' PRESTAZIONE INDIVIDUALE	700	85			785	
ALTRE INDENNITA' (vedi prospetto di lavoro altre indennità)	101	-			101	
ONERI TRATTAMENTI PREVIDENZIALI INTEGRATIVI	11	-			11	
PRESTAZIONI ORARIE AGG.VE PERS. INFERMIERISTICO (L. 1/2002) - al netto degli oneri sociali ed Irap	-	-			-	
RISORSE AGGIUNTIVE - COMPARTO - al netto di oneri ed Irap					372	
INDENNITA' DI VACANZA CONTRATTUALE - COMPARTO - al netto di oneri ed irap					94	
ONERI SOCIALI - RISORSE AGGIUNTIVE - COMPARTO -					102	
ONERI SOCIALI - Indennità di vacanza contrattuale - COMPARTO -					27	
ONERI SOCIALI - su competenze fisse, RIA, FONDI, Retribuzione 118, Altre indennità	3.504	543			4.047	
ONERI SOCIALI - PRESTAZIONI ORARIE AGG.VE PERS. INFERMIERISTICO (L. 1/2002)	-	-			-	
TOTALE COSTI DEL PERSONALE COMPARTO ESCLUSO ONERI SOCIALI ED IRAP	12.618	1.937			15.021	
TOTALE ONERI SOCIALI - ESCLUSA IRAP	3.504	543			4.176	
TOTALE COSTI DEL PERSONALE COMPARTO CON ONERI SOCIALI ESCLUSA IRAP	**16.133**	**2.480**			**19.208**	
				IRAP RAR (comparto)	32	
				IRAP Ind. Vac. Contrattuale (Comparto)	8	

	Consuntivo					
COSTO DEL PERSONALE DIRIGENZA MED. VET.	**COLONNA A**	**COLONNA W**			**SPESA COMPLESSIVA COLONNA D**	
STIPENDIO TABELLARE COMPRENSIVO 13/MA	5.510	1.636			7.146	
RETRIBUZIONE INDIVIDUALE DI ANZIANITA'	377	-			377	
FONDO TRATTAMENTO ACCESSORIO CONDIZIONI LAVORO	576	137			713	
FONDO IND. SPECIFICITA' MED., RET. POS., STRUTT. COMPLESSA ETC.	2.928	294			3.222	
FONDO PER LA RETRIBUZIONE DI RISULTATO PREST. INDIVIDUALE	929	64			993	
INDENNITA' ESCLUSIVITA'	1.993	64			2.057	
INDENNITA' INCARICO DIRETTORE DIPARTIMENTO	59	-			59	
ALTRE INDENNITA'	12	-			12	
ONERI TRATTAMENTI PREVIDENZIALI INTEGRATIVI	-	-			-	
RISORSE AGGIUNTIVE - DIRIGENZA MEDICA VET. - al netto di oneri ed Irap					212	
INDENNITA' DI VACANZA CONTRATTUALE - DIRIGENZA MEDICA VET. - al netto di oneri ed irap					52	
ONERI SOCIALI - RISORSE AGGIUNTIVE - DIRIGENZA MEDICA VET. -					58	
ONERI SOCIALI - Indennità di vacanza contrattuale - DIRIGENZA MEDICA VET. -					15	
ONERI SOCIALI - su stipendio tabellare, RIA, FONDI, Indennità esclusività, indennità incarico direttore dipartimento, Retribuzione 118, Altre indennità	3.447	617			4.064	
TOTALE COSTI DEL PERSONALE DIRIGENZA MEDICA VET. ESCLUSO ONERI SOCIALI ED IRAP	12.384	2.195			14.843	
TOTALE ONERI SOCIALI - ESCLUSA IRAP	3.447	617			4.137	
TOTALE COSTI DEL PERSONALE DIRIGENZA MEDICA VET. CON ONERI SOCIALI ESCLUSA IRAP	**15.831**	**2.812**			**18.980**	
				IRAP RAR (Dir. Med Vet.)	18	
				IRAP Ind. Vac. Contrattuale (Dir. Med Vet.)	4	

R.L.S.C.R.I.B.A.

COSTO DEL PERSONALE DIRIGENZA SANIT. PROF.LE TECNICA AMM.VA	Consuntivo COLONNA A	Consuntivo COLONNA W	SPESA COMPLESSIVA COLONNA D
STIPENDIO TABELLARE COMPRENSIVO 13/MA	1.368	370	1.738
RETRIBUZIONE INDIVIDUALE DI ANZIANITA'	7	-	7
FONDO TRATTAMENTO ACCESSORIO CONDIZIONI LAVORO	3	16	19
FONDO RETRIBUZIONE POSIZIONE LAVORO , STRUTT. COMPLESSA ETC. - DIR SANITARIA	177	29	206
FONDO RETRIBUZIONE POSIZIONE LAVORO , STRUT. COMPLESSA ETC. - DIR T.P.A.	641	21	662
FONDO PER LA RETRIBUZIONE DI RISULTATO PREST. INDIVIDUALE	274	14	288
FONDO PER LA DIR. PROFESSIONI SANITARIE INFERMIERISTICHE, TECNICHE ETC..	-	-	-
INDENNITA' ESCLUSIVITA' DIR. SANITARIA	198	12	210
INDENNITA' INCARICO DIRETTORE DIPARTIMENTO	18	-	18
ALTRE INDENNITA'	- 2	-	- 2
ONERI TRATTAMENTI PREVIDENZIALI INTEGRATIVI	-	-	-
RISORSE AGGIUNTIVE - DIRIGENZA SPTA - al netto di oneri ed Irap			53
INDENNITA' DI VACANZA CONTRATTUALE - DIRIGENZA SPTA - al netto di oneri ed irap			13
ONERI SOCIALI - RISORSE AGGIUNTIVE - DIRIGENZA SPTA -			14
ONERI SOCIALI - Indennità di vacanza contrattuale - DIRIGENZA SPTA -			4
ONERI SOCIALI - su stipendio tabellare, RIA, FONDI, Indennità esclusività, indennità incarico direttore dipartimento, Retribuzione 118, Altre indennità	746	131	877
TOTALE COSTI DEL PERSONALE DIRIGENZA SPTA ESCLUSO ONERI SOCIALI ED IRAP	2.684	462	3.212
TOTALE ONERI SOCIALI - ESCLUSA IRAP	746	131	895
TOTALE COSTI DEL PERSONALE DIRIGENZA SPTA CON ONERI SOCIALI ESCLUSA IRAP	**3.430**	**593**	**4.107**
		IRAP RAR (Dir. SPTA)	4
		IRAP Ind. Vac. Contrattuale (Dir. SPTA)	1
TOT. COSTO PERS. DIP. (Comp. + Dir. Med Vet. + Dir. SPTA)	**35.394**	**5.885**	**42.295**

	IRAP riferita al costo di COLONNA A	IRAP riferita al costo di COLONNA W	TOTALE IRAP riferita al costo di COLONNA D
TOTALE COMPLESSIVO IRAP SU PERSONALE DIPENDENTE	1.393	208	1.668
DI CUI IRAP RAR			54
DI CUI IRAP INDENNITA' VACANZA CONTRATTUALE			13

	COMPARTO		DIRIGENZA MEDICA/VETERINARIA		DIRIGENZA S.P.T.A.	
		Consuntivo		Consuntivo		Consuntivo
ACCANTONAMENTO CONTRATTO TRIENNIO 2016/2018 - ANNUALITA' 2017 senza oneri riflessi		166		166		35
oneri riflessi su ACCANTONAMENTO CONTRATTO TRIENNIO 2016/2018 - ANNUALITA' 2017 escluso IRAP		46		46		10

RLS.C.R.I.B.A.

DI CUI ALTRE INDENNITA'

ALTRE INDENNITA' COMPARTO	Consuntivo	
DETTAGLIO DESCRIZIONE VOCI:		
Assegni familiari	81	
indennità trasferta e missione	7	
indennità mancato preavviso	9	
indennità di amministrazione	4	
Totale altre Indennità	101	-

ALTRE INDENNITA' DIRIGENZA MEDICO/VETERINARIA	Consuntivo	
DETTAGLIO DESCRIZIONE VOCI:		
Assegni familiari	1	
indennità trasferta e missione	11	
indennità mancato preavviso	-	
Totale altre Indennità	12	-

ALTRE INDENNITA' DIRIGENZA SPTA	Consuntivo	
DETTAGLIO DESCRIZIONE VOCI:		
Assegni familiari	2	
indennità trasferta e missione	5	
indennità mancato preavviso	- 9	
Totale altre Indennità	- 2	-

RL S.C.R.I.B.A.

DENOMINAZIONE	ATS DI BRESCIA			
CODICE AZIENDA	326		ANNO	2017

GLI IMPORTI DEVONO ESSERE ESPRESSI IN MIGLIAIA DI EURO

PERIODO	Consuntivo

DI CUI MODELLO A - TEMPO DETERMINATO SANITARIO

COSTO DEL PERSONALE COMPARTO	Consuntivo							PRECHIUSURA AL 31.12					
	SPESA PERSONALE A TEMPO DETERMINATO (AL NETTO DELLA SPESA INDICATA NELLA COLONNA C) COLONNA A		SPESA PERSONALE A TEMPO DETERMINATO - OGGETTO DI SPECIFICI FINANZIAMENTI COLONNA C		SPESA COMPLESSIVA PERSONALE A TEMPO DETERMINATO - COLONNA E (Col A + Col C)		di cui SPESA PERSONALE A TEMPO DETERMINATO - "Colonna E" relativo ad "ASSENZE A VARIO TITOLO"	SPESA PERSONALE A TEMPO DETERMINATO (AL NETTO DELLA SPESA INDICATA NELLA COLONNA H) COLONNA F		SPESA PERSONALE A TEMPO DETERMINATO - OGGETTO DI SPECIFICI FINANZIAMENTI COLONNA H	SPESA COMPLESSIVA PERSONALE A TEMPO DETERMINATO - COLONNA L (Col F + Col H)		di cui SPESA PERSONALE A TEMPO DETERMINATO -"Colonna L" relativo ad "ASSENZE A VARIO TITOLO"
COMPETENZE FISSE COMPRENSIVE 13/MA	28		-		28		28						
RETRIBUZIONE INDIVIDUALE DI ANZIANITA'	-		-		-		-						
FONDO LAV. STRAORDINARIO E REMUNERAZIONE CONDIZIONI DISAGIO, PERICOLO, DANNO	-		-		-		-						
FONDO FASCE RETR. POS. ORG., PARTE COMUNE INDENN. PROF. SPECIFICA	1		-		1		1						
FONDO PRODUTT. COLLETTIVA E QUALITA' PRESTAZIONE INDIVIDUALE	-		-		-		-						
RETRIBUZIONE ORE "SERVIZIO 118"	-		-		-		-						
ALTRE INDENNITA' (vedi prospetto di lavoro altre indennità)	-		-		-		-						
ONERI TRATTAMENTI PREVIDENZIALI INTEGRATIVI	-		-		-		-						
PRESTAZIONI ORARIE AGG.VE PERS. INFERMIERISTICO (L. 1/2002) - al netto degli oneri sociali ed Irap	-		-		-		-						
RISORSE AGGIUNTIVE - COMPARTO - al netto di oneri ed Irap	1		-		1		1						
INDENNITA' DI VACANZA CONTRATTUALE - COMPARTO - al netto di oneri ed irap	-		-		-		-						
ONERI SOCIALI - RISORSE AGGIUNTIVE - COMPARTO -	-		-		-								
ONERI SOCIALI - Indennità di vacanza contrattuale - COMPARTO -	-		-		-		-						
ONERI SOCIALI - su competenze fisse, RIA, FONDI, Retribuzione 118, Altre indennità	8		-		8		8						
ONERI SOCIALI - PRESTAZIONI ORARIE AGG.VE PERS. INFERMIERISTICO (L. 1/2002)	-		-		-		-						
TOTALE COSTI DEL PERSONALE COMPARTO ESCLUSO ONERI SOCIALI ED IRAP	30		-		30		30						
TOTALE ONERI SOCIALI - ESCLUSA IRAP	8		-		8		8						
TOTALE COSTI DEL PERSONALE COMPARTO CON ONERI SOCIALI ESCLUSA IRAP	**38**		-		**38**		**38**						
IRAP RAR (comparto)	-		-		-		-						
IRAP Ind. Vac. Contrattuale (Comparto)	-		-		-		-						

COSTO DEL PERSONALE DIRIGENZA MED. VET.	Consuntivo							PRECHIUSURA AL 31.12					
	SPESA PERSONALE A TEMPO DETERMINATO (AL NETTO DELLA SPESA INDICATA NELLA COLONNA C) COLONNA A		SPESA PERSONALE A TEMPO DETERMINATO - OGGETTO DI SPECIFICI FINANZIAMENTI COLONNA C		SPESA COMPLESSIVA PERSONALE A TEMPO DETERMINATO - COLONNA E (Col A + Col C)		di cui SPESA PERSONALE A TEMPO DETERMINATO - "Colonna E" relativo ad "ASSENZE A VARIO TITOLO"	SPESA PERSONALE A TEMPO DETERMINATO (AL NETTO DELLA SPESA INDICATA NELLA COLONNA H) COLONNA F		SPESA PERSONALE A TEMPO DETERMINATO - OGGETTO DI SPECIFICI FINANZIAMENTI COLONNA H	SPESA COMPLESSIVA PERSONALE A TEMPO DETERMINATO - COLONNA L (Col F + Col H)		di cui SPESA PERSONALE A TEMPO DETERMINATO -"Colonna L" relativo ad "ASSENZE A VARIO TITOLO"
STIPENDIO TABELLARE COMPRENSIVO 13/MA	223		-		223		68						
RETRIBUZIONE INDIVIDUALE DI ANZIANITA'	6		-		6		5						
FONDO TRATTAMENTO ACCESSORIO CONDIZIONI LAVORO	-		-		-		-						
FONDO IND. SPECIFICITA' MED., RET. POS., STRUTT. COMPLESSA ETC.	113		-		113		41						
FONDO PER LA RETRIBUZIONE DI RISULTATO PREST. INDIVIDUALE	2		-		2		-						
INDENNITA' ESCLUSIVITA'	59		-		59		20						
INDENNITA' INCARICO DIRETTORE DIPARTIMENTO	17		-		17		17						
RETRIBUZIONE ORE "SERVIZIO 118"	-		-		-		-						
ALTRE INDENNITA'	-		-		-		-						
ONERI TRATTAMENTI PREVIDENZIALI INTEGRATIVI	-		-		-		-						
RISORSE AGGIUNTIVE - DIRIGENZA MEDICA VET. - al netto di oneri ed Irap	7		-		7		4						
INDENNITA' DI VACANZA CONTRATTUALE - DIRIGENZA MEDICA VET. - al netto di oneri ed irap	2		-		2		1						
ONERI SOCIALI - RISORSE AGGIUNTIVE - DIRIGENZA MEDICA VET. -	2		-		2		1						

PRESCRITTA

ONERI SOCIALI - Indennità di vacanza contrattuale - DIRIGENZA MEDICA VET.	-		-		-		-						
ONERI SOCIALI - su stipendio tabellare, RIA, FONDI, Indennità esclusività, indennità incarico direttore dipartimento, Retribuzione 118, Altre indennità	117		-		117		42						
TOTALE COSTI DEL PERSONALE DIRIGENZA MEDICA VET. ESCLUSO ONERI SOCIALI ED IRAP	429		-		429		156						
TOTALE ONERI SOCIALI - ESCLUSA IRAP	119		-		119		43						
TOTALE COSTI DEL PERSONALE DIRIGENZA MEDICA VET. CON ONERI SOCIALI ESCLUSA IRAP	**548**		-		**548**		**199**						
IRAP RAR (Dir. Med Vet.)	1		-		1		-						
IRAP Ind. Vac. Contrattuale (Dir. Med Vet.)	-		-		-		-						
	Consuntivo								**PRECHIUSURA AL 31.12**				
COSTO DEL PERSONALE DIRIGENZA SANIT. PROF.LE TECNICA AMM.VA	**SPESA PERSONALE A TEMPO DETERMINATO (AL NETTO DELLA SPESA INDICATA NELLA COLONNA C)** **COLONNA A**		**SPESA PERSONALE A TEMPO DETERMINATO - OGGETTO DI SPECIFICI FINANZIAMENTI** **COLONNA C**		**SPESA COMPLESSIVA PERSONALE A TEMPO DETERMINATO -** **COLONNA E (Col A + Col C)**		**di cui SPESA PERSONALE A TEMPO DETERMINATO - " Colonna E" relativo ad "ASSENZE A VARIO TITOLO"**		**SPESA PERSONALE A TEMPO DETERMINATO (AL NETTO DELLA SPESA INDICATA NELLA COLONNA H)** **COLONNA F**		**SPESA PERSONALE A TEMPO DETERMINATO - OGGETTO DI SPECIFICI FINANZIAMENTI** **COLONNA H**	**SPESA COMPLESSIVA PERSONALE A TEMPO DETERMINATO -** **COLONNA L (Col F + Col H)**		**di cui SPESA PERSONALE A TEMPO DETERMINATO -"Colonna L" relativo ad "ASSENZE A VARIO TITOLO"**
STIPENDIO TABELLARE COMPRENSIVO 13/MA	103		-		103		103						
RETRIBUZIONE INDIVIDUALE DI ANZIANITA'	-		-		-		-						
FONDO TRATTAMENTO ACCESSORIO CONDIZIONI LAVORO	3		-		3		3						
FONDO RETRIBUZIONE POSIZIONE LAVORO , STRUTT. COMPLESSA ETC. - DIR SANITARIA	22		-		22		22						
FONDO RETRIBUZIONE POSIZIONE LAVORO , STRUT. COMPLESSA ETC. - DIR T.P.A.	33		-		33		33						
FONDO PER LA RETRIBUZIONE DI RISULTATO PREST. INDIVIDUALE	3		-		3		3						
FONDO PER LA DIR. PROFESSIONI SANITARIE INFERMIERISTICHE, TECNICHE ETC..	-		-		-		-						
INDENNITA' ESCLUSIVITA' DIR. SANITARIA	18		-		18		18						
INDENNITA' INCARICO DIRETTORE DIPARTIMENTO	-		-		-		-						
RETRIBUZIONE ORE "SERVIZIO 118"	-		-		-		-						
ALTRE INDENNITA'	-		-		-		-						
ONERI TRATTAMENTI PREVIDENZIALI INTEGRATIVI	-		-		-		-						
RISORSE AGGIUNTIVE - DIRIGENZA SPTA - al netto di oneri ed Irap	4		-		4		4						
INDENNITA' DI VACANZA CONTRATTUALE - DIRIGENZA SPTA - al netto di oneri ed irap	1		-		1		1						
ONERI SOCIALI - RISORSE AGGIUNTIVE - DIRIGENZA SPTA -	1		-		1		1						
ONERI SOCIALI - Indennità di vacanza contrattuale - DIRIGENZA SPTA -	-		-		-		-						
ONERI SOCIALI - su stipendio tabellare, RIA, FONDI, Indennità esclusività, indennità incarico direttore dipartimento, Retribuzione 118, Altre indennità	51		-		51		51						
TOTALE COSTI DEL PERSONALE DIRIGENZA SPTA ESCLUSO ONERI SOCIALI ED IRAP	187		-		187		187						
TOTALE ONERI SOCIALI - ESCLUSA IRAP	52		-		52		52						
TOTALE COSTI DEL PERSONALE DIRIGENZA SPTA CON ONERI SOCIALI ESCLUSA IRAP	**239**		-		**239**		**239**						
IRAP RAR (Dir. SPTA)	-		-		-		-						
IRAP Ind. Vac. Contrattuale (Dir. SPTA)	-		-		-		-						
TOT. COSTO PERS. DIP. (Comp. + Dir. Med Vet. + Dir. SPTA)	**825**		-		**825**		**476**						
TOTALE COMPLESSIVO IRAP SU PERSONALE DIPENDENTE	55		-		55		31						
DI CUI IRAP RAR	1		-		1		-						
DI CUI IRAP INDENNITA' VACANZA CONTRATTUALE	-		-		-		-						

	BILANCIO PREVENTIVO	**Consuntivo**
COSTO PERSONALE UNIVERSITARIO	0	

RISERVATO

DI CUI ALTRE INDENNITA'

ALTRE INDENNITA' COMPARTO	Consuntivo	
DETTAGLIO DESCRIZIONE VOCI:		
Assegni familiari		
indennità trasferta e missione		
indennità mancato preavviso		
Totale altre Indennità	-	-

squadratura con MODELLO A TD - 0

ALTRE INDENNITA' DIRIGENZA MEDICO/VETERINARIA	Consuntivo	
DETTAGLIO DESCRIZIONE VOCI:		
Assegni familiari		
indennità trasferta e missione		
indennità mancato preavviso		
Totale altre Indennità	-	-

squadratura con MODELLO A TD - 0

ALTRE INDENNITA' DIRIGENZA SPTA	Consuntivo	
DETTAGLIO DESCRIZIONE VOCI:		
Assegni familiari		
indennità trasferta e missione		
indennità mancato preavviso		
Totale altre Indennità	-	-

squadratura con MODELLO A TD - 0

RL S.C.R.I.B.A.

DENOMINAZIONE	ATS DI BRESCIA		GLI IMPORTI DEVONO ESSERE ESPRESSI IN MIGLIAIA DI EURO			
CODICE AZIENDA	326			PERIODO	Consuntivo	ATS SOCIALE
				ANNO	2017	

	Consuntivo					
COSTO DEL PERSONALE COMPARTO	**COLONNA A**	**COLONNA W**			**SPESA COMPLESSIVA COLONNA D**	
COMPETENZE FISSE COMPRENSIVE 13/MA					-	
RETRIBUZIONE INDIVIDUALE DI ANZIANITA'					-	
FONDO LAV. STRAORDINARIO E REMUNERAZIONE CONDIZIONI DISAGIO, PERICOLO, DANNO					-	
FONDO FASCE RETR. POS. ORG., PARTE COMUNE INDENN. PROF. SPECIFICA					-	
FONDO PRODUTT. COLLETTIVA E QUALITA' PRESTAZIONE INDIVIDUALE					-	
ALTRE INDENNITA' (vedi prospetto di lavoro altre indennità)	-				-	
ONERI TRATTAMENTI PREVIDENZIALI INTEGRATIVI					-	
PRESTAZIONI ORARIE AGG.VE PERS. INFERMIERISTICO (L. 1/2002) - al netto degli oneri sociali ed Irap					-	
RISORSE AGGIUNTIVE - COMPARTO - al netto di oneri ed Irap						
INDENNITA' DI VACANZA CONTRATTUALE - COMPARTO - al netto di oneri ed irap						
ONERI SOCIALI - RISORSE AGGIUNTIVE - COMPARTO -						
ONERI SOCIALI - Indennità di vacanza contrattuale - COMPARTO -						
ONERI SOCIALI - su competenze fisse, RIA, FONDI, Retribuzione 118, Altre indennità					-	
ONERI SOCIALI - PRESTAZIONI ORARIE AGG.VE PERS. INFERMIERISTICO (L. 1/2002)					-	
TOTALE COSTI DEL PERSONALE COMPARTO ESCLUSO ONERI SOCIALI ED IRAP	-	-			-	
TOTALE ONERI SOCIALI - ESCLUSA IRAP	-	-			-	
TOTALE COSTI DEL PERSONALE COMPARTO CON ONERI SOCIALI ESCLUSA IRAP	-	-			-	
			IRAP RAR (comparto)			
			IRAP Ind. Vac. Contrattuale (Comparto)			

	Consuntivo					
COSTO DEL PERSONALE DIRIGENZA MED. VET.	**COLONNA A**	**COLONNA W**			**SPESA COMPLESSIVA COLONNA D**	
STIPENDIO TABELLARE COMPRENSIVO 13/MA					-	
RETRIBUZIONE INDIVIDUALE DI ANZIANITA'					-	
FONDO TRATTAMENTO ACCESSORIO CONDIZIONI LAVORO					-	
FONDO IND. SPECIFICITA' MED., RET. POS., STRUTT. COMPLESSA ETC.					-	
FONDO PER LA RETRIBUZIONE DI RISULTATO PREST. INDIVIDUALE					-	
INDENNITA' ESCLUSIVITA'					-	
INDENNITA' INCARICO DIRETTORE DIPARTIMENTO					-	
ALTRE INDENNITA'	-				-	
ONERI TRATTAMENTI PREVIDENZIALI INTEGRATIVI					-	
RISORSE AGGIUNTIVE - DIRIGENZA MEDICA VET. - al netto di oneri ed Irap						
INDENNITA' DI VACANZA CONTRATTUALE - DIRIGENZA MEDICA VET. - al netto di oneri ed irap						
ONERI SOCIALI - RISORSE AGGIUNTIVE - DIRIGENZA MEDICA VET. -						
ONERI SOCIALI - Indennità di vacanza contrattuale - DIRIGENZA MEDICA VET. -						
ONERI SOCIALI - su stipendio tabellare, RIA, FONDI, Indennità esclusività, indennità incarico direttore dipartimento, Retribuzione 118, Altre indennità					-	
TOTALE COSTI DEL PERSONALE DIRIGENZA MEDICA VET. ESCLUSO ONERI SOCIALI ED IRAP	-	-			-	
TOTALE ONERI SOCIALI - ESCLUSA IRAP	-	-			-	
TOTALE COSTI DEL PERSONALE DIRIGENZA MEDICA VET. CON ONERI SOCIALI ESCLUSA IRAP	-	-			-	
			IRAP RAR (Dir. Med Vet.)			
			IRAP Ind. Vac. Contrattuale (Dir. Med Vet.)			

R.L.S.C.R.I.B.A.

	Consuntivo					
COSTO DEL PERSONALE DIRIGENZA SANIT. PROF.LE TECNICA AMM.VA	**COLONNA A**	**COLONNA W**			**SPESA COMPLESSIVA COLONNA D**	
STIPENDIO TABELLARE COMPRENSIVO 13/MA					-	
RETRIBUZIONE INDIVIDUALE DI ANZIANITA'					-	
FONDO TRATTAMENTO ACCESSORIO CONDIZIONI LAVORO					-	
FONDO RETRIBUZIONE POSIZIONE LAVORO , STRUTT. COMPLESSA ETC. - DIR SANITARIA					-	
FONDO RETRIBUZIONE POSIZIONE LAVORO , STRUT. COMPLESSA ETC. - DIR T.P.A.					-	
FONDO PER LA RETRIBUZIONE DI RISULTATO PREST. INDIVIDUALE					-	
FONDO PER LA DIR. PROFESSIONI SANITARIE INFERMIERISTICHE, TECNICHE ETC..					-	
INDENNITA' ESCLUSIVITA' DIR. SANITARIA					-	
INDENNITA' INCARICO DIRETTORE DIPARTIMENTO					-	
ALTRE INDENNITA'	-				-	
ONERI TRATTAMENTI PREVIDENZIALI INTEGRATIVI					-	
RISORSE AGGIUNTIVE - DIRIGENZA SPTA - al netto di oneri ed Irap						
INDENNITA' DI VACANZA CONTRATTUALE - DIRIGENZA SPTA - al netto di oneri ed irap						
ONERI SOCIALI - RISORSE AGGIUNTIVE - DIRIGENZA SPTA -						
ONERI SOCIALI - Indennità di vacanza contrattuale - DIRIGENZA SPTA -						
ONERI SOCIALI - su stipendio tabellare, RIA, FONDI, Indennità esclusività, indennità incarico direttore dipartimento, Retribuzione 118, Altre indennità					-	
TOTALE COSTI DEL PERSONALE DIRIGENZA SPTA ESCLUSO ONERI SOCIALI ED IRAP	-	-			-	
TOTALE ONERI SOCIALI - ESCLUSA IRAP	-	-			-	
TOTALE COSTI DEL PERSONALE DIRIGENZA SPTA CON ONERI SOCIALI ESCLUSA IRAP	-	-			-	
			IRAP RAR (Dir. SPTA)			
			IRAP Ind. Vac. Contrattuale (Dir. SPTA)			
TOT. COSTO PERS. DIP. (Comp. + Dir. Med Vet. + Dir. SPTA)	-	-			-	

	IRAP riferita al costo di COLONNA A	**IRAP riferita al costo di COLONNA W**			**TOTALE IRAP riferita al costo di COLONNA D**	
TOTALE COMPLESSIVO IRAP SU PERSONALE DIPENDENTE						
DI CUI IRAP RAR					-	
DI CUI IRAP INDENNITA' VACANZA CONTRATTUALE					-	

	COMPARTO			**DIRIGENZA MEDICA/VETERINARIA**			**DIRIGENZA S.P.T.A.**		
ACCANTONAMENTO CONTRATTO TRIENNIO 2016/2018 - ANNUALITA' 2017 senza oneri riflessi									
oneri riflessi su ACCANTONAMENTO CONTRATTO TRIENNIO 2016/2018 - ANNUALITA' 2017 escluso IRAP									

RLS.C.R.I.B.A.

DI CUI ALTRE INDENNITA'

ALTRE INDENNITA' COMPARTO	Consuntivo	
DETTAGLIO DESCRIZIONE VOCI:		
Assegni familiari		
indennità trasferta e missione		
indennità mancato preavviso		
Totale altre Indennità	-	-

ALTRE INDENNITA' DIRIGENZA MEDICO/VETERINARIA	Consuntivo	
DETTAGLIO DESCRIZIONE VOCI:		
Assegni familiari		
indennità trasferta e missione		
indennità mancato preavviso		
Totale altre Indennità	-	-

ALTRE INDENNITA' DIRIGENZA SPTA	Consuntivo	
DETTAGLIO DESCRIZIONE VOCI:		
Assegni familiari		
indennità trasferta e missione		
indennità mancato preavviso		
Totale altre Indennità	-	-

RLS.C.R.I.B.A.

DGR X/5954 DEL 5/12/2016 punti 7.8 e 7.9 -
Andamento dei costi delle Risorse Umane gravanti su Beni e Servizi
2017 rispetto al Bilancio consuntivo 2016

CODICE	326		Denominazione Ente	ATS DI BRESCIA

Regole di sistema 2017 - DGR 5954 del 5 dicembre 2016 - punti 7.8 e 7.9
Monitoraggio costi : Lavoro somministrato e Personale gravante su beni e servizi

	BILANCIO CONSUNTIVO 2016 Importi/1.000			BILANCIO CONSUNTIVO 2017 Importi/1.000			DIFFERENZA tra BES 2017 rispetto al BES 2016 Importi/1.000			RIPORTARE OBBLIGATORIAMENTE LE RIGHE DI RIFERIMENTO
Voce di spesa	IMPORTO /1000 INDICATO IN NOTA INTEGRATIVA	DI CUI PROGETTI FINANZIATI DA CONTRIBUTI UE E/O PRIVATI	DI CUI IMPORTI riferiti alla SANITA' PENITENZIARIA	IMPORTO /1000 INDICATO IN NOTA INTEGRATIVA	DI CUI PROGETTI FINANZIATI DA CONTRIBUTI UE E/O PRIVATI	DI CUI IMPORTI riferiti alla SANITA' PENITENZIARIA	DIFFERENZA tra i costi imputati nel IV CET 2017 rispetto al BES 2016	DI CUI PROGETTI FINANZIATI DA CONTRIBUTI UE E/O PRIVATI	di cui DIFFERENZA importi riferiti alla SANITA' PENITENZIARIA	Riferimento Righe di Nota integrativa sui costi indicati - nel BES 2016 e nel BES 2017
	1	2	3	4	5	6	7=4-1	8=5-2	9=6-3	
Consulenze sanitarie	168	0		166	0		-2	0	0	BES 2016: 4.20.10.10.140.010.40.000 BES 2017: 4.20.10.10.140.010.40.000
Consulenze amministrative e tecniche							0	0	0	BES 2016: BES 2017:
Collaborazioni Coordinate Continuative sanitarie e non sanitarie							0	0	0	BES 2016: BES 2017:
Prestazioni di lavoro interinale sanitario, amministrativo e tecnico	41			13			-28	0	0	BES 2016: 4.20.10.20.020.020.40.000 BES 2017: 4.20.10.20.020.020.40.000
Altre prestazioni lavoro occasionali sanitarie e non sanitarie							0	0	0	BES 2016: BES 2017:
TOTALE	209	0	0	179	0	0	-30	0	0	

RUSCRIBA

Dati sull'occupazione al 31.12.2017									
PERSONALE DIPENDENTE (*) (Conto Annuale)									
	T1				T12	T12	T13	T14	T14
Tipologia di personale	Personale al 31/12/2016	di cui Personale Part Time al 31/12/2016	Personale al 31/12/2017	di cui Personale Part Time al 31/12/2017	Numero Mensilità	Totale spese a carattere stipendiale	Totale Spese Accessorie	Totale spese a carattere stipendiale tempo determinato	Totale Spese Accessorie tempo determinato
RUOLO SANITARIO	**490,63**	**77,42**	**420,43**	**49,69**	**4778,04**	**14402962**	**8503027**	**207354**	**177653**
Dirigenza	**197,21**	**6**	**188,29**	**8**	**2162,97**	**8579552**	**7313221**	**203815**	**177648**
- Medico-Veterinaria	175,63	5	169,29	7	1959,54	7811211	6798380	157343	134677
- Sanitaria	21,58	1	19	1	203,43	768341	514841	46472	42971
Comparto	**293,42**	**71,42**	**232,14**	**41,69**	**2615,07**	**5823410**	**1189806**	**3539**	**5**
- Categoria Ds	11	0	10	0	113	278987	74484		
- Categoria D	282,42	71,42	221,14	41,69	2502,07	5544423	1115322	3539	5
- Categoria C	0	0	1	0	0				
- Categoria Bs	0	0	0	0	0				
RUOLO PROFESSIONALE	**12,67**	**0**	**11,44**	**0**	**134**	**511317**	**407443**	**19989**	**26150**
Dirigenza	**12,67**	**0**	**11,44**	**0**	**134**	**511317**	**407443**	**19989**	**26150**
Livello dirigenziale	12,67	0	11,44	0	134	511317	407443	19989	26150
Comparto	**0**	**0**	**0**	**0**	**0**	**0**	**0**	**0**	**0**
- Categoria D	0	0	0	0	0				
RUOLO TECNICO	**94**	**9**	**83,29**	**9,78**	**955,11**	**1875948**	**396309**	**26000**	**1566**
Dirigenza	**1**	**0**	**1**	**0**	**12**	**45007**	**40450**	**0**	**0**
Livello dirigenziale	1	0	1	0	12	45007	40450		
Comparto	**93**	**9**	**82,29**	**9,78**	**943,11**	**1830941**	**355859**	**26000**	**1566**
- Categoria Ds	3	0	3	0	36	85661	25248		
- Categoria D	20	3	18	3	205,01	441017	105472		
- Categoria C	33	0	28,29	0,78	328,45	637847	114871	26000	1566
- Categoria Bs	28	3	24	3	279,84	507934	81229		
- Categoria B	7	2	7	2	75,85	128651	25722		
- Categoria A	2	1	2	1	17,96	29831	3317		
RUOLO AMMINISTRATIVO	**246,58**	**71**	**247**	**67**	**2595,8**	**5347245**	**1197044**	**43919**	**11856**
Dirigenza	**12,58**	**0**	**11**	**1**	**103,87**	**398197**	**353213**	**43919**	**11856**
Livello dirigenziale	12,58	0	11	1	103,87	398197	353213	43919	11856
Comparto	**234**	**71**	**236**	**66**	**2491,93**	**4949048**	**843831**	**0**	**0**
- Categoria Ds	14	1	15	1	146,28	359191	112194		
- Categoria D	32	6	30	6	337,77	768907	212384		
- Categoria C	81	33	102	33	934,42	1941354	266890		
- Categoria Bs	90	28	74	23	905,44	1589478	221636		
- Categoria B	17	3	15	3	168,02	290118	30727		
- Categoria A	0	0	0	0	0				
TOTALE	**843,88**	**157,42**	**762,16**	**126,47**	**8462,95**	**22137472**	**10503823**	**297262**	**217225**

(*) E' necessario comprendere anche il personale dipendente dell'area del comparto e delle dirigenze a tempo determinato che però è rilevato nella Tabella 2 del conto annuale con diverso criterio (uomini - anno)

Dati sull'occupazione al 31.12.2017				
PERSONALE DIPENDENTE (Conto Annuale)				
	T1A	T1C	T1A	T1C
Tipologia di personale	Personale in comando al 31/12/2016 ad altri enti	Personale in comando al 31/12/2016 da altri enti	Personale in comando al 31/12/2017 ad altri enti	Personale in comando al 31/12/2017 da altri enti
RUOLO SANITARIO	**0**	**0**	**0**	**0**
Dirigenza	**0**	**0**	**0**	**0**
- Medico - veterinaria	0	0	0	0
- Sanitaria	0	0	0	0
Comparto	**0**	**0**	**0**	**0**
- Categoria Ds	0	0	0	0
- Categoria D	0	0	0	0
- Categoria C	0	0	0	0
- Categoria Bs	0	0	0	0
RUOLO PROFESSIONALE	**1**	**0**	**0**	**0**
Dirigenza	**1**	**0**	**0**	**0**
Livello dirigenziale	1	0	0	0
Comparto	**0**	**0**	**0**	**0**
- Categoria D	0	0	0	0
RUOLO TECNICO	**1**	**0**	**1**	**0**
Dirigenza	**0**	**0**	**0**	**0**
Livello dirigenziale	0	0	0	0
Comparto	**1**	**0**	**1**	**0**
- Categoria Ds	0	0	0	0
- Categoria D	0	0	0	0
- Categoria C	1	0	1	0
- Categoria Bs	0	0	0	0
- Categoria B	0	0	0	0
- Categoria A	0	0	0	0
RUOLO AMMINISTRATIVO	**3**	**0**	**2**	**3**
Dirigenza	**0**	**0**	**0**	**0**
Livello dirigenziale	0	0	0	0
Comparto	**3**	**0**	**2**	**3**
- Categoria Ds	0	0	0	1
- Categoria D	0	0	0	0
- Categoria C	0	0	0	0
- Categoria Bs	3	0	2	1
- Categoria B	0	0	0	1
- Categoria A	0	0	0	0
TOTALE	**5**	**0**	**3**	**3**

R.L.S. C.R.I.B.A.

PERSONALE UNIVERSITARIO (**) - Conto Annuale T1B				
Tipologia di personale	Personale al 31/12/2016	di cui Personale Part Time al 31/12/2016	Personale al 31/12/2017	di cui Personale Part Time al 31/12/2017
RUOLO SANITARIO	0	0	0	0
Dirigenza	0	0	0	0
Comparto	0	0	0	0
RUOLO PROFESSIONALE	0	0	0	0
Dirigenza	0	0	0	0
Comparto	0	0	0	0
RUOLO TECNICO	0	0	0	0
Dirigenza	0	0	0	0
Comparto	0	0	0	0
RUOLO AMMINISTRATIVO	0	0	0	0
Dirigenza	0	0	0	0
Comparto	0	0	0	0
TOTALE	0	0	0	0

(**) Personale dipendente a tempo indeterminato + tempo determinato

PERSONALE CON ALTRO CONTRATTO - FORMAZIONE E LAVORO (Conto Annuale T2)		
Tipologia di personale	uomini-anno anno 2016	uomini-anno anno 2017
RUOLO SANITARIO	0	0
Dirigenza	0	0
- Medico-Veterinaria	0	0
- Sanitaria non medica	0	0
Comparto	0	0
RUOLO PROFESSIONALE	0	0
Dirigenza	0	0
Comparto	0	0
RUOLO TECNICO	0	0
Dirigenza	0	0
Comparto	0	0
RUOLO AMMINISTRATIVO	0	0
Dirigenza	0	0
Comparto	0	0
TOTALE	0	0

A.R.S.C.R.I.B.A.

PERSONALE CON ALTRO CONTRATTO - CONTRATTO DI SOMMINISTRAZIONE (Conto Annuale T2)		
Tipologia di personale	**uomini-anno anno 2016**	**uomini-anno anno 2017**
RUOLO SANITARIO	**0**	**1,87**
Dirigenza	**0**	**0**
- Medico-Veterinaria	0	0
- Sanitaria non medica	0	0
Comparto	**0**	**1,87**
RUOLO PROFESSIONALE	**0**	**0**
Dirigenza	**0**	**0**
Comparto	**0**	**0**
RUOLO TECNICO	**1,5**	**0,32**
Dirigenza	**0**	**0**
Comparto	**1,5**	**0,32**
RUOLO AMMINISTRATIVO	**1,55**	**1,26**
Dirigenza	**0**	**0**
Comparto	**1,55**	**1,26**
TOTALE	**3,05**	**3,45**

PERSONALE CON ALTRO CONTRATTO - LSU (Conto Annuale T2)		
Tipologia di personale	**uomini-anno anno 2016**	**uomini-anno anno 2017**
RUOLO SANITARIO	**0**	**0**
Dirigenza	**0**	**0**
- Medico-Veterinaria	0	0
- Sanitaria non medica	0	0
Comparto	**0**	**0**
RUOLO PROFESSIONALE	**0**	**0**
Dirigenza	**0**	**0**
Comparto	**0**	**0**
RUOLO TECNICO	**0**	**0**
Dirigenza	**0**	**0**
Comparto	**0**	**0**
RUOLO AMMINISTRATIVO	**0**	**0**
Dirigenza	**0**	**0**
Comparto	**0**	**0**
TOTALE	**0**	**0**

PERSONALE IN CONVENZIONE (FLS .12 quadro E per la medicina generale, quadro F per la pediatria FLS.21 quadro F per la guardia medica - continuità assistenziale)		
Tipologia di personale	**Personale al 31/12/2016**	**Personale al 31/12/2017**
MEDICINA DI BASE	**1066**	**1077**
MMG	732	735
PLS	128	127
Continuità assistenziale	200	209
Altro	6	6

R.L.S.C.R.I.B.A.

	IMPORTO FONDO AL 31/12/2010	IMPORTO FONDO AL 31/12/2016	IMPORTO FONDO AL 01/01/2017	PERSONALE PRESENTE AL 01/01/2017 (***)	PERSONALE PRESENTE AL 31/12/2017	IMPORTO FONDO AL 31/12/2017	VARIAZIONE FONDO ANNO 2017 VS FONDO ANNO 2016	VARIAZIONE FONDO ANNO 2017 VS FONDO INIZIALE ANNO 2017
	(1)	(2)	(3)	(4)	(7)	(8)	(9)=(8)-(2)	(10)=(8)-(3)
MEDICI VETERINARI		**5119**	**4944**	**174**	**166**	**4928**	**-191**	**-16**
- Fondo specificità medica, retribuzione di posizione, equiparazione, specifico trattamento		3314	3222			3222	-92	0
- Fondo trattamento accessorio condizioni di lavoro		780	722			713	-67	-9
- Fondo retribuzione di risultato e qualità prestazioni individuale		1025	1000			993	-32	-7
DIRIGENTI NON MEDICI SPTA		**1186**	**1175**	**45**	**40**	**1175**	**-11**	**0**
- Fondo specificità medica, retribuzione di posizione, equiparazione, specifico trattamento		875	868			868	-7	0
- Fondo trattamento accessorio condizioni di lavoro		19	19			19	0	0
- Fondo retribuzione di risultato e qualità prestazioni individuale		292	288			288	-4	0
PERSONALE NON DIRIGENTE		**3611**	**3338**	**620**	**549**	**3331**	**-280**	**-7**
- Fondo fasce, posizioni organizzative, ex indennità di qualificazione professionale e indennità professionale specifica		2104	1933			1933	-171	0
- Fondo lavoro straordinario e remunerazione di particolari condizioni di disagio pericolo o danno		667	616			613	-54	-3
- Fondo della produttività collettiva per il miglioramento dei servizi e premio della qualità delle prestazioni individuali		840	789			785	-55	-4
TOTALE		**9916**	**9457**	**839**	**755**	**9434**	**-482**	**-23**

(***) Il personale da indicare è riferito al solo personale con rapporto di lavoro a tempo indeterminato

FSCRIBA

All 1) RICOVERI

326	ATS DI BRESCIA		Consuntivo 2017

valori in €/1.000

a	b	c	d	e=(b-c)	f	g=(c-d-f)	h	i=(d-h)
Esercizio	Prestazioni (STP) onere 9 Ricoveri (€/1.000)	Fatturato alla Prefettura (Ricoveri) (€/1.000)	Riscosso dalla Prefettura (Ricoveri) (€/1.000)	Scostamento Prestazioni Ricovero erogate e Fatturato (€/1.000)	Valore dei Ricoveri Stralciati dalla Prefettura (€/1.000)	Scostamento Fatturato e Riscosso (€/1.000)	Rimborsi effettuati all'ATS (€/1.000)	Residuo debito verso ATS (€/1.000)
2000	229	229	229	0		0	229	0
2001	202	181	181	21		0	181	0
2002	536	520	408	16		112	408	0
2003	419	405	405	14		0	405	0
2004	531	531	517	0	14	0	493	24
2005	512	507	505	5		2	505	0
2006	940	940	940	0		0	940	0
2007	785	782	778	3		4	778	0
2008	621	589	584	32		5	584	0
2009	718	674	672	44		2	672	0
2010	450	439	421	11		18	421	0
2011	588	588	509	0		79	509	0
2012	521	514	469	7		45	468	1
2013	324	250	223	74		27	194	29
2014	319	319	292	0		27	284	8
2015	487	487	487	0		0	487	0
2016	434	287	287	147		0	27	260
2017	310			310		0		0
Totale	**8.926**	**8.242**	**7.907**	**684**	**14**	**321**	**7.585**	**322**

F.to Il Responsabile Economico Finanziario ai sensi D.Lsg. 39/93

R.L.S.C.R.I.B.A.

All 1) AMBULATORIALE

326	ATS DI BRESCIA		Consuntivo 2017

valori in €/1.000

a	b	c	d	e=(b-c)	f	g=(c-d-f)	h	i=(d-h)
Esercizio	Prestazioni (STP) onere 9 Ambulatoriale (€/1.000)	Fatturato alla Prefettura (Ambulatoriale) (€/1.000)	Riscosso dalla Prefettura (Ambulatoriale) (€/1.000)	Scostamento Prestazioni Ambulatoriali erogate e Fatturato (€/1.000)	Valore delle prestazioni Ambulatoriali Stralciati dalla Prefettura (€/1.000)	Scostamento Fatturato e Riscosso (€/1.000)	Rimborsi effettuati all'ATS (€/1.000)	Residuo debito verso ATS (€/1.000)
2000	1	1	1	0		0	1	0
2001	24	22	22	2		0	22	0
2002	36	36	36	0		0	36	0
2003	24	21	21	3		0	21	0
2004	34	32	32	2		0	32	0
2005	56	51	48	5		3	48	0
2006	85	81	62	4		19	62	0
2007	95	80	80	15		0	80	0
2008	93	77	77	16		0	77	0
2009	83	73	63	10		10	63	0
2010	73	69	69	4		0	69	0
2011	48	48	48	0		0	48	0
2012	35	33	31	2		2	31	0
2013	40	40	40	0		0	40	0
2014	29	29	26	0		3	26	0
2015	36	33	33	3		0	33	0
2016	25	13	13	12		0	0	13
2017	17	0	0	17		0	0	0
Totale	**834**	**739**	**702**	**95**	**0**	**37**	**689**	**13**

F.to Il Responsabile Economico Finanziario ai sensi D.Lgs. 39/93

R.L.C.R.I.B.A.

ALL 2) FARMACEUTICA

326	ATS DI BRESCIA		Consuntivo 2017

valori in €/1.000

a	b	c	d	e=(b-c)	f	g=(c-d-f)
Esercizio	Prestazioni (STP) onere 9 Farmaceutica (€/1.000)	Fatturato alla Prefettura (Farmaceutica) (€/1.000)	Riscosso dalla Prefettura (Farmaceutica) (€/1.000)	Scostamento Prestazioni Farmaceutica erogate e Fatturato (€/1.000)	Valore delle prestazioni Farmaceutiche Stralciati dalla Prefettura (€/1.000)	Scostamento Fatturato e Riscosso (€/1.000)
2000	0	0	0	0		0
2001	0	0	0	0		0
2002	5	5	5	0		0
2003	47	47	47	0		0
2004	100	100	100	0		0
2005	62	62	62	0		0
2006	109	109	109	0		0
2007	125	125	125	0		0
2008	127	127	127	0		0
2009	116	116	116	0		0
2010	102	102	102	0		0
2011	63	63	63	0		0
2012	45	45	33	0		12
2013	30	30	30	0		0
2014	31	31	31	0		0
2015	33	33	33	0		0
2016	40	23	23	17		0
2017	51	0	0	51		0
Totale	**1086**	**1018**	**1006**	**68**	**0**	**12**

F.to Il Responsabile Economico Finanziario ai sensi D.Lgs. 39/93

RLS.C.R.I.B.A.

ALL3) RAPPORTI CON REGIONE

326	ATS DI BRESCIA		Consuntivo 2017

valori in €/1.000

a	b	c	d	e	f
Esercizio	Rimborsi ricevuti da privati (€/1.000)	Rimborsi ricevuti da pubblici (€/1.000)	Debiti della ATS vs/Regione per rimborsi ricevuti da privati (€/1.000)	Debiti della ATS vs/Regione per rimborsi ricevuti da pubblici (€/1.000)	Debiti della ATS vs/Regione per rimborsi ricevuti da Prefettura su prestazioni Farmaceutiche (€/1.000)
2000	230	2708			
2001	203	3754			
2002	444	3881	14		
2003	426	3122	7		
2004	525	2288	13		
2005	553	2449			
2006	1002	2528	429		
2007	858	2678	280		
2008	661	1910	250		
2009	735	1503	314		51
2010	490	1063	311		83
2011	557	787	262		81
2012	499	621	13		30
2013	234	593			30
2014	310	637	281	637	31
2015	520	521	473	667	34
2016	27	124	0	0	40
2017	0	0			
Totale	**8274**	**31167**	**2647**	**1304**	**380**

F.to Il Responsabile Economico Finanziario ai sensi D.Lgs. 39/93

RLS.C.R.I.B.A.

RENDICONTAZIONE COSTI MEDICINA GENERALE

REGIONE LOMBARDIA
AZIENDA ATS DI BRESCIA
COD. 326

N. MMG	735

COMPENSO	VOCE	PREVENTIVO	CONSUNTIVO
QUOTA CAPITARIA	Compenso forfettario (€ 40,05 annui ad assistito)	40.335.234	40.325.253
	Q.cap. 0-14 (€ 18,95 annui ad assistito 0-14)	385.737	381.114
	Q.cap >75 (€ 31,09 annui ad assistito > 75)	3.618.024	3.654.284
	Assegno non riassorbibile	4.054.341	4.018.780
	Fondo ponderazione qualitativa delle quote capitarie (€ 3,08 annui ad assistito)	3.060.939	3.060.617
	Quota di ingresso (€ 13,46 annui ad assistito per le prime 500 scelte)	1.185.120	1.227.424
	Assistenza al cronico (DM 329/1999)	196.955	199.491
	Governo clinico (€ 3,08 annui ad assistito)	3.099.170	3.099.170
QUOTA VARIABILE	medicina di gruppo	2.351.055	2.308.842
	medicina di rete	1.589.863	1.556.234
	collaboratore di studio	1.339.893	1.282.394
	indennità informatica	640.429	671.050
	integrazione indennità informatica	144.353	144.353
	infermiere professionale	987.742	965.469
RAR ACCORDO REGIONALE	Fondo di Qualificazione dell'offerta A e B	993.581	966.226
	Progetto incremento orario di apertura studi medici	102.848	102.848
	Progetto aumento orario personale di studio	238.601	238.601
QUOTA PER PRESTAZIONI	N. prestazioni ADI	14.112	14.296
	ADI (€ 18,90 a prestazione)	266.717	270.199
	N. prestazioni ADP	85.029	86.936
	ADP (€ 18,90 a prestazione)	1.607.057	1.643.086
	PPIP	419.339	460.471
Vaccinazione antinfluenzale		408.083	408.083
TOTALE	TOTALE COMPETENZE	67.025.081,00	66.983.989,00
	ONERI ENPAM A CARICO ENTE (10,375% sul totale competenze)	6.953.852,15	6.949.588,86
	ASSICURAZIONE MALATTIA (0,72% dei compensi art.59, lett. A, comma 1)	290.413,68	290.341,82
	TOTALE COMPETENZE CON ONERI	**74.269.346,84**	**74.223.919,68**
COMITATI AZIENDALI/REGIONALI	Oneri per presenze comitati regionali, aziendali, tavoli tecnici aziendali, animatori formazione, medici sentinella epidemiologica e virologica	29.586	29.586
QUOTA COMPLESSIVA AZIENDALE DI RISORSE AGGIUNTIVE REGIONALI	0,81 ad assistito oneri compresi		171.760
	TOTALE NOTA INTEGRATIVA	**74.298.932,84**	**74.425.265,68**

F.to Il Dirigente Dipartimento Cure Primarie ai sensi D.Lgs. 39/93

RL.S.C.R.I.B.A.

RENDICONTAZIONE COSTI PEDIATRIA DI FAMIGLIA

REGIONE LOMBARDIA
AZIENDA ATS DI BRESCIA
COD. 326

N. PDF	127

COMPENSO	VOCE	PREVENTIVO	CONSUNTIVO
QUOTA CAPITARIA	Compenso forfettario annuo (€ 83,87 annui ad assistito)	11.545.365	11.319.419
	Q.cap. 0- 6 (€ 17,93 annui ad assistito)	1.110.226	1.096.570
	Assegno non riassorbibile	871.317	859.239
	Fondo ponderazione (€ 3,08 annui ad assistito)	414.477	412.395
	Quota di ingresso (€ 24,00 annui ad assistito per le prime 250 scelte)	194.989	200.246
	Governo clinico (€ 3,08 annui ad assistito)	426.503	426.503
QUOTA VARIABILE	medicina di gruppo	241.099	214.930
	medicina di rete	102.298	105.707
	associazione semplice	558.856	557.824
	forme associative evolute	0	0
	collaboratore di studio	964.424	875.996
	indennità informatica	118.250	114.118
	infermiere professionale	211.249	146.361
QUOTA PER PRESTAZIONI	N. prestazioni ADI	466	418
	ADI (€ 18,90 a prestazione)	8.800	7.900
	N. prestazioni ADP	197	223
	ADP (€ 18,90 a prestazione)	3.720	4.215
	N. prestazioni APA	8.690	8.545
	APA (€ 18,90 a prestazione)	164.249	161.501
	PPIP	600.000	730.920
	Eventuale riconoscimento Piano di copertura minori in età di esclusiva oneri esclusi	0	0
BILANCI SALUTE	Bilanci di salute (6 previsti da ACN)	667.467	614.039
	Eventuali Bilanci di salute Regionali da accordi Aziendali	375.000	375.000
QUOTA DISAGIATA	Zona disagiata	18.592	18.592
TOTALE	TOTALE COMPETENZE	18.596.881,00	18.241.475,00
	ONERI ENPAM A CARICO ENTE (9,375% sul totale competenze)	1.743.457,59	1.710.138,28
	TOTALE COMPETENZE CON ONERI	**20.340.338,59**	**19.951.613,28**
COMITATI AZIENDALI/REGIONALI	Oneri per presenze comitati regionali, aziendali, tavoli tecnici aziendali, animatori formazione	7.106	7.106
QUOTA COMPLESSIVA AZIENDALE DI RISORSE AGGIUNTIVE REGIONALI	10,5 ad assistito oneri compresi		130.388
	TOTALE NOTA INTEGRATIVA	**20.347.444,59**	**20.089.107,28**

F.to Il Dirigente Dipartimento Cure Primarie ai sensi D.Lgs. 39/93

RLS.C.R.I.B.A.

RENDICONTAZIONE COSTI DI CONTINUITA ASSISTENZIALE E GUARDIA TURISTICA

REGIONE LOMBARDIA
AZIENDA ATS DI BRESCIA
COD. 326

N. MEDICI CA	209

COMPENSO	VOCE	PREVENTIVO	CONSUNTIVO
CONTINUITA' ASSISTENZIALE	Ore Continuità Assistenziale	230.574	223.677
	Costo Orario Continuità Assistenziale (€ 22,46 per ora di attività)	5.178.692,04	5.023.785,42
	Maggiorazione 1€ (€ 1 per ora di attività) RAR	230.574,00	223.677,00
	Ore festività	10.698	10.309
	Maggiorazione 10€ (€ 10 per ora di attività) RAR	106.980,00	103.090,00
	Rimborso KM (nr.1 litro di benzina /ora lavorata)	152.261	113.503
	PPIP Continuità Assistenziale	4.142	34.815
GUARDIA TURISTICA	Ore Guardia Turistica	4.990	2.906
	Costo Orario Guardia Turistica (€ 22,46 per ora di attività)	112.075,40	65.268,76
	Maggiorazione 1€ (€ 1 per ora di attività) RAR	4.990,00	2.906,00
	Rimborso KM (nr.1 litro di benzina /ora lavorata)	0	0
	PPIP Continuità Assistenziale	21.907	3.260
RAR ACCORDO REGIONALE	Formazione Continuità Assistenziale	148.542	148.542
	Progetti Continuità Assistenziale	436.520	436.520
TOTALE	TOTALE COMPETENZE	6.396.683,44	6.155.367,18
	TOTALE ONERI ENPAM 10,375%	663.655,91	638.619,34
	TOTALE ONERI MALATTIA 0,72%	38.093,53	36.641,19
	TOTALE COMPETENZE CON ONERI coincide con TOTALE NOTA INTEGRATIVA	**7.098.432,87**	**6.830.627,72**

F.to Il Dirigente Dipartimento Cure Primarie ai sensi D.Lgs. 39/93

RLS.C.R.I.B.A.

RICLASSIFICAZIONE BILANCIO D'ESERCIZIO - ANNO 2017 SOCIO SANITARIO (EX GESTIONE ASSI)

A.T.S.:	ATS DI BRESCIA
codice:	326

Conto Ni		Consuntivo Importi in €/000	Note per compilazione
	RICAVI:		
4.10.10.10.015.000.00.000	Finanziamento di parte corrente Territorio (FSR indistinto) [ASSI per ATS]	169.009	Finanziamento di parte corrente Territorio (FSR indistinto) [ASSI per ATS]
4.10.10.10.095.000.00.000	Altri contributi da Regione per servizi socio-sanitari (ASSI)-(FSR indistinto)	1.653	Altri contributi da Regione per servizi socio-sanitari (ASSI)-(FSR indistinto)
	Totale ricavi da F.S.R. dell'esercizio	**170.662**	
4.10.10.20.010.025.00.000	Contributi da Regione per servizi socio-sanitari (ASSI) - Altri contributi regionali extra fondo		
4.10.10.20.010.035.00.000	Contributi da Regione per servizi socio-sanitari (ASSI) -(extra fondo) Vincolati		
	Totale ricavi da Extra Fondo dell'esercizio	**0**	
4.10.12.10.013.000.00.000	Utilizzo fondi per quote inutilizzate finanziamento di parte corrente per servizi socio-sanitari (ASSI) da contributi esercizi precedenti da Regione - quota FSR indistinto	1.552	Utilizzo fondi per quote inutilizzate finanziamento di parte corrente per servizi socio-sanitari (ASSI) da contributi esercizi precedenti da Regione - quota FSR indistinto
4.10.12.10.025.000.00.000	Utilizzo fondi per quote inutilizzati per servizi socio sanitari (ASSI) di contributi esercizi precedenti da Regione (extra fondo)		
	Totale Utilizzi contributi es. precedenti	**1.552**	
	Entrate proprie		Indicare eventuali voci residuali di ricavo da specificare in nota integrativa descrittiva
	Altri ricavi e proventi		Indicare eventuali voci residuali di ricavo da specificare in nota integrativa descrittiva
	Sopravvenienze attive		Indicare eventuali voci residuali di ricavo da specificare in nota integrativa descrittiva
	TOTALE RICAVI	**172.214**	
	COSTI:		
	Prestazioni soggette a budget:		
4.20.10.10.110.010.10.010; 4.20.10.10.110.010.20.010; 4.20.10.10.110.020.10.010; 4.20.10.10.110.020.20.010	**RSA**	94.633	acquisto di prestazioni socio sanitarie integrate da strutture ubicate nel proprio territorio: di cui da RSA pubbliche; acquisto di prestazioni socio sanitarie integrate da strutture ubicate in altre province della Regione: di cui da RSA pubbliche; acquisto di prestazioni socio sanitarie integrate da strutture ubicate nel proprio territorio: di cui da RSA private; acquisto di prestazioni socio sanitarie integrate da strutture ubicate in altre province della Regione: di cui da RSA private
4.20.10.10.110.010.10.060; 4.20.10.10.110.010.20.060; 4.20.10.10.110.020.10.060; 4.20.10.10.110.020.20.060; 4.20.10.10.110.020.20.140	**RSD**	17.280	acquisto di prestazioni socio sanitarie integrate da strutture ubicate nel proprio territorio: di cui da R.S.D. pubbliche; acquisto di prestazioni socio sanitarie integrate da strutture ubicate in altre province della Regione: di cui da R.S.D. pubbliche; acquisto di prestazioni socio sanitarie integrate da strutture ubicate nel proprio territorio: di cui da R.S.D. private; acquisto di prestazioni socio sanitarie integrate da strutture
4.20.10.10.110.010.10.100; 4.20.10.10.110.010.20.100; 4.20.10.10.110.020.10.100; 4.20.10.10.110.020.20.100	**HOSPICE**	3.932	acquisto di prestazioni socio sanitarie integrate da strutture ubicate nel proprio territorio: di cui per Hospice pubblici; acquisto di prestazioni socio sanitarie integrate da strutture ubicate in altre province della Regione: di cui per Hospice pubblici; acquisto di prestazioni socio sanitarie integrate da strutture ubicate nel proprio territorio: di cui da Hospice privati; acquisto di prestazioni socio sanitarie integrate da strutture ubicate in altre province della Regione: di cui da Hospice privati;
	Servizi diurni e C.S.S.	**14.986**	

Bozza

4.20.10.10.110.010.10.080; 4.20.10.10.110.010.20.080; 4.20.10.10.110.020.10.080; 4.20.10.10.110.020.20.080	C.D.D.	7.936	acquisto di prestazioni socio sanitarie integrate da strutture ubicate nel proprio territorio: di cui da Centri Diurni per persone Disabili (C.D.D.) pubblici; acquisto di prestazioni socio sanitarie integrate da strutture ubicate in altre province della Regione: di cui da Centri Diurni per persone Disabili (C.D.D.) pubblici; acquisto di prestazioni socio sanitarie integrate da strutture ubicate nel proprio territorio: di cui da Centri Diurni per persone Disabili (C.D.D.) privati; acquisto di prestazioni socio sanitarie integrate da strutture ubicate in altre province della Regione: di cui da Centri Diurni per persone Disabili (C.D.D.) privati
4.20.10.10.110.010.10.050; 4.20.10.10.110.010.20.050; 4.20.10.10.110.020.10.050; 4.20.10.10.110.020.20.050	C.D.I.	5.712	acquisto di prestazioni socio sanitarie integrate da strutture ubicate nel proprio territorio: di cui da C.D.I. pubblici; acquisto di prestazioni socio sanitarie integrate da strutture ubicate in altre province della Regione: di cui da C.D.I. pubblici; acquisto di prestazioni socio sanitarie integrate da strutture ubicate nel proprio territorio: di cui da C.D.I. privati; acquisto di prestazioni socio sanitarie integrate da strutture ubicate in altre province della Regione: di cui da C.D.I. privati
4.20.10.10.110.010.10.090; 4.20.10.10.110.010.20.090; 4.20.10.10.110.020.10.090; 4.20.10.10.110.020.20.090	C.S.S.	1.338	acquisto di prestazioni socio sanitarie integrate da strutture ubicate nel proprio territorio: di cui da Comunità alloggio Socio Sanitarie per persone con disabilità (C.S.S.) pubbliche; acquisto di prestazioni socio sanitarie integrate da strutture ubicate in altre province della Regione: di cui da Comunità alloggio Socio Sanitarie per persone con disabilità (C.S.S.) pubbliche; acquisto di prestazioni socio sanitarie integrate da strutture ubicate nel proprio territorio: di cui da Comunità alloggio Socio Sanitarie per persone con disabilità (C.S.S.) private; acquisto di prestazioni socio sanitarie integrate da strutture ubicate in altre province della Regione: di cui da Comunità alloggio Socio Sanitarie per persone con disabilità (C.S.S.) private
4.20.10.10.110.010.40.030; 4.20.10.10.110.010.40.050; 4.20.10.10.110.020.40.020	**Assistenza Domiciliare Integrata (solo voucher sociosanitario)**	4.501	acquisto di prestazioni di assistenza domiciliare integrata (ADI) - voucher sociosanitario da pubblico; Acquisto di voucher sociosanitari da ATS/ASST/Fondazioni della Regione; acquisto di prestazioni di assistenza domiciliare integrata (ADI) - voucher sociosanitario da privato
	Servizi di riabilitazione territoriale extraospedaliera/cure intermedie	**13.582**	
4.20.10.10.040.010.10.000; 4.20.10.10.040.010.20.000; 4.20.10.10.040.020.10.000; 4.20.10.10.040.020.20.000	Ricoveri in servizi di riabilitazione lombardi	2.685	acquisto di prestazioni socio sanitarie integrate da strutture ubicate nel proprio territorio da I.D.R. extraosp. Art. 26 L.833/78 e da strutture di riabilitazione riclassificate ex Dgr n. 19883/2004 pubblici; acquisto di prestazioni socio sanitarie integrate da strutture ubicate in altre province della Regione da I.D.R. extraosp. Art. 26 L.833/78 e da strutture di riabilitazione riclassificate ex Dgr n. 19883/2004 pubblici; acquisto di prestazioni socio sanitarie integrate da strutture ubicate nel proprio territorio da I.D.R. extraosp. Art. 26 L.833/78 e da strutture di riabilitazione riclassificate ex Dgr n. 19883/2004 privati; acquisto di prestazioni socio sanitarie integrate da strutture ubicate in altre province della Regione da I.D.R. extraosp. Art. 26 L.833/78 e da strutture di riabilitazione riclassificate ex Dgr n. 19883/2004 privati
4.20.10.10.040.010.30.000; 4.20.10.10.040.020.30.000	Ricoveri in servizi di riabilitazione extraregione	123	acquisto di prestazioni socio sanitarie integrate da strutture ubicate fuori Regione da I.D.R. extraosp. Art.26 €.833/78 pubblici (non soggetto a compensazione); acquisto di prestazioni socio sanitarie integrate da strutture ubicate fuori Regione da I.D.R. extraosp. Art.26 L.833/78 privati
4.20.10.10.110.010.10.110; 4.20.10.10.110.010.20.110; 4.20.10.10.110.020.10.110; 4.20.10.10.110.020.20.110	Ricoveri in servizi di cure intermedie (compresa assistenza residenziale post acuta)	10.774	acquisto di prestazioni socio sanitarie integrate da strutture ubicate nel proprio teritorio: di cui per cure intermedie pubbliche; acquisto di prestazioni socio sanitarie integrate da strutture ubicate in altre province della Regione: di cui per cure intermedie pubbliche; acquisto di prestazioni socio sanitarie integrate da strutture ubicate nel proprio teritorio: di cui per cure intermedie private; acquisto di prestazioni socio sanitarie integrate da strutture ubicate in altre province della Regione: di cui per cure intermedie private

RL S.C.R.I.D.A.

	Servizi residenziali semiresidenziali e ambulatoriali area dipendenze	**9.627**	
4.20.10.10.110.020.50.010; 4.20.10.10.110.020.50.020	Acquisto di prestazioni per tossicodipendenti comunità private (compresi arresti domiciliari e affidati in prova) e compresa unità di offerta bassa intensità	6.545	acquisto di prestazioni per tossicodipendenti comunità terapeutiche private ubicate sul proprio territorio; acquisto di prestazioni per tossicodipendenti da comunità terapeutiche private ubicate in altre province della Regione
4.20.10.10.110.020.50.030	Ricoveri extraregione (compresi arresti domiciliari e affidati in prova)	93	acquisto di prestazioni per tossicodipendenti da comunità terapeutiche private ubicate fuori Regione
4.20.10.10.110.020.60.010; 4.20.10.10.110.020.60.020	**SMI (compresi stranieri STP e cittadini non lombardi)**	2.989	acquisto di prestazioni da servizi multidisciplinari integrati (dipendenze) privati ubicati sul proprio territorio; acquisto di prestazioni da servizi multidisciplinari integrati (dipendenze) privati ubicati in altre province della Regione
	consultori privati	**3.741**	
4.20.10.10.110.020.65.010; 4.20.10.10.110.020.65.015; 4.20.10.10.110.020.65.020	**consultori privati (compresi stranieri STP e cittadini non lombardi)**	3.741	acquisto di prestazioni socio sanitarie integrate da consultori familiari privati ubicati sul proprio territorio (prestazioni tariffate); Riconoscimento funzioni ai consultori familiari privati ubicati sul proprio territorio; acquisto di prestazioni socio sanitarie integrate da consultori familiari privati ubicati in altre province della Regione
	TOTALE PRESTAZIONI SOGGETTE A BUDGET	**162.282**	
	Altri costi soggetti a budget (inclusi nel budget "altri costi")		
	Ricoveri extraregione, suddivisi per tipologia di UdO (esclusi comunità tox e riabilitazione)	**98**	
4.20.10.10.110.010.30.010; 4.20.10.10.110.020.30.010	RSA	19	acquisto di prestazioni socio sanitarie integrate da strutture ubicate fuori Regione: di cui da RSA pubbliche; acquisto di prestazioni socio sanitarie integrate da strutture ubicate fuori Regione: di cui da RSA private
4.20.10.10.110.010.30.020; 4.20.10.10.110.020.30.020	RSD	79	acquisto di prestazioni socio sanitarie integrate da strutture ubicate fuori Regione: di cui da strutture per disabili pubbliche; acquisto di prestazioni socio sanitarie integrate da strutture ubicate fuori Regione: di cui da strutture per disabili private
4.20.10.10.110.010.40.010; 4.20.10.10.110.020.30.030	HOSPICE		acquisto di prestazioni socio sanitarie integrate da strutture ubicate fuori Regione: di cui per Hospice pubblici; acquisto di prestazioni socio sanitarie integrate da strutture ubicate fuori Regione: di cui da Hospice privati
	ADI		
	CONSULTORI		
	……..		
	Piani Integrati Locali di Promozione della Salute	**45**	
4.20.10.10.150.020.15.000	Iniziative PIL (manuali didattici, eventi, stampe materiale informativo	34	Altre prestazioni per servizi socio sanitari da terzi
4.20.10.10.150.020.15.000	Rete Prevenzione Dipendenze (Borsista)	11	Altre prestazioni per servizi socio sanitari da terzi
	……..		
	Sopravvenienze passive		
	Costi per interventi specifici (specificare analiticamente)	**279**	
4.20.10.10.150.010.25.000	Quota parte costo direttore sociosanitario	55	Altre prestazioni per servizi socio sanitari da pubblico;
4.20.10.10.150.010.25.000 4.20.10.10.150.020.15.000	Coma apallico	144	Altre prestazioni per servizi socio sanitari da pubblico; Altre prestazioni per servizi socio sanitari da terzi
4.20.10.10.150.010.15.000	Tutela minori soggetti a provvedimenti penali	80	Altre prestazioni per servizi socio sanitari da ATS/ASST/Fondazioni della Regione
	……		
	……		
	……		
	……		
	……		
	……		

RLS.C.R.I.B.A.

	.....		
	.....		
	.....		
	.....		
	.....		
	.....		
	.....		
	.....		
	TOTALE ALTRI COSTI SOGGETTI A BUDGET (inclusi nel budget "altri costi")	**422**	
	Costi per prestazioni non soggette a budget (per utenza non tipica):	**2.640**	
4.20.10.10.110.010.10.010; 4.20.10.10.110.010.20.010; 4.20.10.10.110.020.10.010; 4.20.10.10.110.020.20.010	R.S.A. utenza non tipica	2.135	acquisto di prestazioni socio sanitarie integrate da strutture ubicate nel proprio territorio: di cui da RSA pubbliche; acquisto di prestazioni socio sanitarie integrate da strutture ubicate in altre province della Regione: di cui da RSA pubbliche; acquisto di prestazioni socio sanitarie integrate da strutture ubicate nel proprio territorio: di cui da RSA private; acquisto di prestazioni socio sanitarie integrate da strutture ubicate in altre province della Regione: di cui da RSA private
4.20.10.10.110.010.10.060; 4.20.10.10.110.010.20.060; 4.20.10.10.110.020.10.060; 4.20.10.10.110.020.20.060	R.S.D. utenza non tipica	505	acquisto di prestazioni socio sanitarie integrate da strutture ubicate nel proprio territorio: di cui da R.S.D. pubbliche; acquisto di prestazioni socio sanitarie integrate da strutture ubicate in altre province della Regione: di cui da R.S.D. pubbliche; acquisto di prestazioni socio sanitarie integrate da strutture ubicate nel proprio territorio: di cui da R.S.D. private; acquisto di prestazioni socio sanitarie integrate da strutture ubicate in altre province della Regione: di cui da R.S.D. private;
4.20.10.10.110.010.10.080; 4.20.10.10.110.010.20.080; 4.20.10.10.110.020.10.080; 4.20.10.10.110.020.20.080	C.D.D. utenza non tipica		acquisto di prestazioni socio sanitarie integrate da strutture ubicate nel proprio territorio: di cui da Centri Diurni per persone Disabili (C.D.D.) pubblici; acquisto di prestazioni socio sanitarie integrate da strutture ubicate in altre province della Regione: di cui da Centri Diurni per persone Disabili (C.D.D.) pubblici; acquisto di prestazioni socio sanitarie integrate da strutture ubicate nel proprio territorio: di cui da Centri Diurni per persone Disabili (C.D.D.) privati; acquisto di prestazioni socio sanitarie integrate da strutture ubicate in altre province della Regione: di cui da Centri Diurni per persone Disabili (C.D.D.) privati
4.20.10.10.110.010.10.090; 4.20.10.10.110.010.20.090; 4.20.10.10.110.020.10.090; 4.20.10.10.110.020.20.090	C.S.S. utenza non tipica		acquisto di prestazioni socio sanitarie integrate da strutture ubicate nel proprio territorio: di cui da Comunità alloggio Socio Sanitarie per persone con disabilità (C.S.S.) pubbliche; acquisto di prestazioni socio sanitarie integrate da strutture ubicate in altre province della Regione: di cui da Comunità alloggio Socio Sanitarie per persone con disabilità (C.S.S.) pubbliche; acquisto di prestazioni socio sanitarie integrate da strutture ubicate nel proprio territorio: di cui da Comunità alloggio Socio Sanitarie per persone con disabilità (C.S.S.) private; acquisto di prestazioni socio sanitarie integrate da strutture ubicate in altre province della Regione: di cui da Comunità alloggio Socio Sanitarie per persone con disabilità (C.S.S.) private
4.20.10.10.110.010.10.050; 4.20.10.10.110.010.20.050; 4.20.10.10.110.020.10.050; 4.20.10.10.110.020.20.050	C.D.I utenza non tipica		acquisto di prestazioni socio sanitarie integrate da strutture ubicate nel proprio territorio: di cui da C.D.I. pubblici; acquisto di prestazioni socio sanitarie integrate da strutture ubicate in altre province della Regione: di cui da C.D.I. pubblici; acquisto di prestazioni socio sanitarie integrate da strutture ubicate nel proprio territorio: di cui da C.D.I. privati; acquisto di prestazioni socio sanitarie integrate da strutture ubicate in altre province della Regione: di cui da C.D.I. privati
	Costi "Misure" A CARICO DEL FONDO CORRENTE	**5.303**	
	MISURA Residenzialità leggera	124	UdO che possono candidarsi: Case albergo; Comunità alloggio anziani; RSA; alloggi protetti; tipologie ex dd.gg.rr. 3239/2012 e 499/2013.

BOZZA

4.20.10.10.150.010.15.000; 4.20.10.10.150.010.25.000; 4.20.10.10.150.020.15.000	Residenzialità assistita per religiose/i ex d.g.r. n. 4086/2015	281	UdO che possono candidarsi: si veda DGR 4086/2015
	MISURA Residenzialità minori con grave disabilità	146	UdO che possono candidarsi: CSS e RSD
	MISURA RSA aperta	2.779	UdO che possono candidarsi: RSA
	MISURA Comunità minori - minori vittime di abuso/violenza/maltrattamento	320	UdO che possono candidarsi: si veda DGR 5342/2016
	VOUCHER RSA dgr 7012	1.653	
	……		
	……		
	Altri costi o interventi finanziati con contributi da F.S.R. di competenza dell'esercizio	**15**	
4.20.60.80.010.000.00.000	Accantonamento quota capitaria	15	Altri accantonamenti
	……		
	……		
	……		
	……		
	……		
	TOTALE COSTI A CARICO F.S.R. DELL'ESERCIZIO	**170.662**	
	Costi finanziati con utilizzo di contributi da F.S.R. non utilizzati negli esercizi precedenti (disaccantonamenti)	**1.552**	Indicare il totale degli importi relativi all'utilizzo di contributi da F.S.R. non utilizzati negli esercizi precedenti (disaccantonamenti) appostati nel foglio Utilizz_NI-San
4.20.10.10.150.010.15.000; 4.20.10.10.150.010.25.000; 4.20.10.10.150.020.15.000	MISURA Residenzialità (UTILIZZO ACCANTONAMENTI)		
	MISURA Residenzialità minori con grave disabilità (UTILIZZO ACCANTONAMENTI)		
	MISURA RSA aperta (UTILIZZO ACCANTONAMENTI)		
4.20.10.10.150.010.15.000; 4.20.10.10.150.010.25.000; 4.20.10.10.150.020.15.000	**Riabilitazione minori**	966	Altre prestazioni per servizi socio sanitari da terzi
4.20.10.10.150.010.15.000; 4.20.10.10.150.010.25.000; 4.20.10.10.150.020.15.000	**Case management**	129	Altre prestazioni per servizi socio sanitari da terzi
4.20.10.10.110.010.40.030; 4.20.10.10.110.010.40.050; 4.20.10.10.110.020.40.020	**Utilizzo accantonamenti per variazione costi ADI-voucher sociosanitario**		
4.20.10.10.150.010.15.000; 4.20.10.10.150.010.25.000; 4.20.10.10.150.020.15.000	**Prosecuzione progetto Post Acuta per homeless**		
4.20.10.10.150.010.15.000; 4.20.10.10.150.010.25.000; 4.20.10.10.150.020.15.000	**Prosecuzione progetto Counseling Autismo**		
4.20.10.10.110.010.10.080; 4.20.10.10.110.010.20.080; 4.20.10.10.110.020.10.080; 4.20.10.10.110.020.20.080	**CDD- Utilizzo risorse ex dgr 1746/2011 - casi complessi**	140	acquisto di prestazioni socio sanitarie integrate da strutture ubicate nel proprio territorio: di cui da Centri Diurni per persone Disabili (C.D.D.) pubblici; acquisto di prestazioni socio sanitarie integrate da strutture ubicate nel proprio territorio: di cui da Centri Diurni per persone Disabili (C.D.D.) privati
4.20.10.10.110.010.10.050; 4.20.10.10.110.010.20.050; 4.20.10.10.110.020.10.050; 4.20.10.10.110.020.20.050	**CDI- Utilizzo risorse ex dgr 1746/2011 - casi complessi**		

RLSCR.I.B.A.

4.20.10.10.110.010.10.090; 4.20.10.10.110.010.20.090; 4.20.10.10.110.020.10.090; 4.20.10.10.110.020.20.090	**CSS- Utilizzo risorse ex dgr 1746/2011 - casi complessi**		
4.20.10.10.150.010.15.000; 4.20.10.10.150.010.25.000; 4.20.10.10.150.020.15.000	**Utilizzo risorse ex dgr 2655/2011 - voucher B1**	317	Altre prestazioni per servizi socio sanitari da terzi
4.20.10.10.150.010.15.000; 4.20.10.10.150.010.25.000; 4.20.10.10.150.020.15.000	**altro**		
	TOTALE COSTI A CARICO F.S.R. DELL'ES. ED ES. PREC.	**172.214**	
	Costi finanziati con contributi extra fondo di competenza dell'esercizio		Indicare il totale degli importi relativi all'utilizzo di contributi extra fondo di competenza dell'esercizio appostati nel foglio Vinc_NI-San
	Costi finanziati con utilizzo di contributi extra fondo non utilizzati negli esercizi precedenti (disaccantonamenti)		Indicare il totale degli importi relativi all'utilizzo di contributi da F.S.R. non utilizzati negli esercizi precedenti (disaccantonamenti) appostati nel foglio Utilizz_NI-San
	TOTALE COSTI NON A CARICO F.S.R. (EXTRAFONDO) DELL'ES ED ES PREC	**0**	
	Totale altri costi finanziati con entrate proprie e sopravvenienze attive		
	TOTALE COSTI	**172.214**	
	DIFFERENZA RICAVI/COSTI	**0**	

IL DIRETTORE SOCIO SANITARIO
Dr.ssa Annamaria Indelicato
fto ai sensi Dlgs n. 39/93

R.I.B.A.

CODICE ATS	ENTE GESTORE	TIPO CONTRATTO	TIPOLOGIA COSTI MATRICE	COD. BUDGET	ULTIMO BUDGET 2017 SOTTOSCRITTO	di cui rimodulazione a carico budget altre udo	di cui per ADI/UCP-dom quota non storicizzabile	NUMERO POSTI A CONTRATTO	GIORNATE TEORICHE/ TRATTAMENTI	GIORNATE EFFETTIVE/ TRATTAMENTI	PRODUZIONE A BUDGET EFFETTIVA AL LORDO DEI TICKET (senza prestazioni non tariffate)	PRODUZIONE A BUDGET RICONOSCIUTA AL LORDO DEI TICKET (senza prestazioni non tariffate)	PRODUZIONE A BUDGET di cui TICKET (solo RIA e CONS senza prestazioni non tariffate)	PRODUZIONE A BUDGET RICONOSCIUTA AL NETTO DEI TICKET (senza prestazioni non tariffate)	PRODUZIONE EXTRA BUDGET (UTENZA NON TIPICA)	PRESTAZIONI NON TARIFFATE (SMI E CONS)	PRESTAZIONI NON TARIFFATE RICONOSCIUTE (SMI E CONS)	TOTALE RICONOSCIUTO	DI CUI A CARICO FONDI ACCANTONATI (QUOTA A BUDGET)	DI CUI A CARICO FONDI ACCANTONATI (QUOTA EXTRABUDGET)	NOTE
					159.442.360,00	539.070,28	177.307,00	61.377,00	3.188.755,00	3.060.740,00	161.373.415,84	158.809.045,58	263.107,20	158.545.938,38	2.356.204,50	404.080,00	404.080,00	161.306.222,88	139.851,91	0,00	
326	KOS CARE SRL	RSA	RSA	326001564	€ 2.192.355,00			149,00	54.385,00	53.401,00	2.195.939,00	2.192.355,00		2.192.355,00	31.390,00			2.223.745,00			
326	KOS CARE SRL	RSA	RSA	326001626	€ 1.942.144,00			120,00	43.800,00	43.749,00	1.946.416,00	1.942.144,00		1.942.144,00				1.942.144,00			
326	KOS CARE SRL	POST-ACUTA RESIDENZIALE	POSTACUTA	326001564	€ 744.600,00			17,00	6.205,00	6.154,00	738.480,00	738.480,00		738.480,00				738.480,00			
326	ISTITUTO BASSANO CREMONESINI PER DISABILI PSICHICHE ONLUS	RSD	RSD	326001681	€ 4.890.674,90			140,00	51.100,00	49.986,00	4.879.580,00	4.879.580,00		4.879.580,00				4.879.580,00			
326	GAIA SOCIETA' COOPERATIVA SOCIALE ONLUS	DIPENDENZE RESID.	TOX	326001470	€ 148.566,00			8,00	2.920,00	3.085,00	148.566,00	148.566,00		148.566,00				148.566,00			
326	COMUNITA' FRATERNITA' - SOCIETÀ COOPERATIVA SOCIALE ONLUS	DIPENDENZE RESID.	TOX	326001746	€ 360.311,00			10,00	3.650,00	2.997,00	359.640,00	359.640,00		359.640,00				359.640,00			
326	COMUNITA' FRATERNITA' - SOCIETÀ COOPERATIVA SOCIALE ONLUS	DIPENDENZE RESID.	TOX	326001722	€ 527.171,00			15,00	5.475,00	4.615,00	553.800,00	527.171,00		527.171,00				527.171,00			
326	IL MAGO DI OZ SOCIETA' COOPERATIVA SOCIALE ONLUS	DIPENDENZE RESID.	TOX	326001721	€ 426.011,00			29,00	10.585,00	7.442,00	427.285,20	426.011,00		426.011,00				426.011,00			
326	COOPERATIVA DI BESSIMO COOPERATIVA SOCIALE A R.L. ONLUS	DIPENDENZE RESID.	TOX	326001680	€ 492.268,00			23,00	8.395,00	6.433,00	481.318,50	481.318,50		481.318,50				481.318,50			
326	COMUNITA' APERTA SAN LUIGI COOP SOCIALE ONLUS	DIPENDENZE RESID.	TOX	326001662	€ 693.078,00			29,00	10.585,00	10.572,00	696.246,60	693.078,00		693.078,00				693.078,00			
326	PINOCCHIO SOCIETÀ COOPERATIVA SOCIALE ONLUS	DIPENDENZE RESID.	TOX	326001661	€ 554.635,00			29,00	10.585,00	7.185,00	561.811,50	554.635,00		554.635,00				554.635,00			
326	IL CALABRONE SOCIETA' COOPERATIVA SOCIALE ONLUS	DIPENDENZE RESID.	TOX	326001647	€ 324.743,00			18,00	6.570,00	5.589,00	319.502,70	319.502,70		319.502,70				319.502,70			
326	COOPERATIVA DI BESSIMO COOPERATIVA SOCIALE A R.L. ONLUS	DIPENDENZE RESID.	TOX	326001637	€ 142.665,00			24,00	8.760,00	5.723,00	146.388,00	142.665,00		142.665,00				142.665,00			
326	AI RUCC E DINTORNI - SOCIETA' COOPERATIVA SOCIALE - ONLUS	DIPENDENZE RESID.	TOX	326001635	€ 241.852,00			12,00	4.380,00	4.271,00	244.161,60	241.852,00		241.852,00				241.852,00			
326	CAREBBIO SOCIETA' COOPERATIVA SOCIALE ONLUS	DIPENDENZE RESID.	TOX	326001628	€ 77.241,00			9,00	3.285,00	1.716,00	83.599,90	77.241,00		77.241,00				77.241,00			
326	COOPERATIVA DI BESSIMO COOPERATIVA SOCIALE A R.L. ONLUS	DIPENDENZE RESID.	TOX	326001584	€ 422.395,00			18,00	6.570,00	5.381,00	423.261,60	422.395,00		422.395,00				422.395,00			
326	GAIA SOCIETA' COOPERATIVA SOCIALE ONLUS	DIPENDENZE SEMIRESID.	TOX	326001545	€ 65.958,00			12,00	4.380,00	2.724,00	67.936,40	65.958,00		65.958,00				65.958,00			
326	COMUNITA' FRATERNITA' - SOCIETÀ COOPERATIVA SOCIALE ONLUS	DIPENDENZE RESID.	TOX	326001532	€ 386.047,00			15,00	5.475,00	5.226,00	391.078,00	386.047,00		386.047,00				386.047,00			
326	COOPERATIVA DI BESSIMO COOPERATIVA SOCIALE A R.L. ONLUS	DIPENDENZE RESID.	TOX	326001530	€ 567.986,00			25,00	9.125,00	8.030,00	567.295,20	567.295,20		567.295,20				567.295,20			
326	FONDAZIONE EXODUS ONLUS	DIPENDENZE RESID.	TOX	326001526	€ 246.515,00			17,00	6.205,00	4.651,00	256.694,10	246.515,00		246.515,00				246.515,00			
326	COOPERATIVA DI BESSIMO COOPERATIVA SOCIALE A R.L. ONLUS	DIPENDENZE RESID.	TOX	326001504	€ 492.593,00			23,00	8.395,00	7.414,00	494.937,30	492.593,00		492.593,00				492.593,00			
326	IL CALABRONE SOCIETA' COOPERATIVA SOCIALE ONLUS	DIPENDENZE RESID.	TOX	326001469	€ 360.118,00			20,00	7.300,00	6.212,00	353.475,90	353.475,90		353.475,90				353.475,90			
326	COOPERATIVA DI BESSIMO COOPERATIVA SOCIALE A R.L. ONLUS	DIPENDENZE RESID.	TOX	326001468	€ 395.247,00			15,00	5.475,00	4.942,00	389.872,20	389.872,20		389.872,20				389.872,20			
326	Fondazione Don Carlo Gnocchi Onlus	RIABILITAZIONE	RIA	326030406	€ 918.351,53	15.213,09		22.000,00	22.000,00	22.924,00	919.840,00	918.351,53	4.411,50	913.940,03				913.940,03			
326	FONDAZ. OSPED. CASA DI RIPOSO NOBILE P. RICHIEDEI	CURE INT - RESIDENZIALE	INT	326030342	€ 2.918.811,68	11.216,20		53,00	19.345,00	18.721,00	2.923.471,36	2.918.811,68		2.918.811,68				2.918.811,68			
326	FONDAZ. OSPED. CASA DI RIPOSO NOBILE P. RICHIEDEI	RIABILITAZIONE	RIA	326030342	€ 275.828,50			7.045,00	7.045,00	6.783,00	276.701,00	275.828,50	9.553,50	266.275,00				266.275,00			
326	FONDAZ. OSPED. CASA DI RIPOSO NOBILE P. RICHIEDEI	CURE INT - RESIDENZIALE	INT	326030288	€ 4.411.491,69	28.040,49		72,00	26.280,00	19.461,00	4.413.764,92	4.411.491,69		4.411.491,69				4.411.491,69			
326	FONDAZ. OSPED. CASA DI RIPOSO NOBILE P. RICHIEDEI	RIABILITAZIONE	RIA	326030288	€ 77.790,50			2.500,00	2.500,00	2.140,00	80.589,50	77.790,50	4.449,00	73.341,50				73.341,50			
326	FONDAZIONE MADONNA DEL CORLO ONLUS	CURE INT - RESIDENZIALE	INT	326030164	€ 2.282.093,69	54.070,02		42,00	15.330,00	13.024,00	2.313.420,81	2.282.093,69		2.282.093,69				2.282.093,69			
326	FONDAZIONE MADONNA DEL CORLO ONLUS	RIABILITAZIONE	RIA	326030164	€ 697.378,89	47.653,69		20.800,00	20.800,00	20.245,00	729.312,00	697.378,89	44.191,50	653.187,39				653.187,39			
326	FONDAZIONE IRENE RUBINI FALCK ONLUS	POST-ACUTA RESIDENZIALE	POSTACUTA	326001732	€ 861.080,00			20,00	7.300,00	7.185,00	862.200,00	861.080,00		861.080,00				861.080,00			
326	IL MAGO DI OZ SOCIETA' COOPERATIVA SOCIALE ONLUS	SMI	SMI	326001748	€ 715.529,00						743.081,14	715.529,00		715.529,00				715.529,00			
326	IL MAGO DI OZ SOCIETA' COOPERATIVA SOCIALE ONLUS	SMI	SMI	326001710	€ 1.012.571,00						1.027.431,75	1.012.571,00		1.012.571,00				1.012.571,00			
326	IL MAGO DI OZ SOCIETA' COOPERATIVA SOCIALE ONLUS	SMI	SMI	326001488	€ 803.781,00						814.125,99	803.781,00		803.781,00				803.781,00			
326	CIVITAS S.R.L.	CONS	CONSULTORI PRIVATI	326001734	€ 176.278,25						189.138,73	167.858,80	15.890,55	151.968,25		24.310,00	24.310,00	176.278,25			
326	COMUNITA' DELLA PIANURA BRESCIANA FONDAZIONE DI PARTECIPAZIONE	CONS	CONSULTORI PRIVATI	326001706	€ 249.634,15						232.604,62	232.604,62	26.017,05	206.587,57		29.570,00	29.570,00	236.157,57			
326	FONDAZIONE POLIAMBULANZA	CONS	CONSULTORI PRIVATI	326001636	€ 205.601,50						213.653,45	194.437,75	19.436,25	175.001,50		30.600,00	30.600,00	205.601,50			
326	FONDAZIONE POLIAMBULANZA	CONS	CONSULTORI PRIVATI	326001621	€ 244.865,50						234.123,55	222.655,75	1.400,25	221.255,50		23.610,00	23.610,00	244.865,50			
326	ASSOCIAZIONE CONSULTORIO FAMILIARE ONLUS	CONS	CONSULTORI PRIVATI	326001588	€ 147.288,80						122.567,83	122.567,83	8.580,40	113.987,43		24.060,00	24.060,00	138.047,43			
326	FAMILIAE AUXILIUM SOC.COOP.SOCIALE ONLUS	CONS	CONSULTORI PRIVATI	326001586	€ 151.447,45						147.569,65	129.034,25	1.606,80	127.427,45		24.020,00	24.020,00	151.447,45			
326	FRATERNITA' CREATIVA IMPRESA SOCIALE SOCIETA' COOPERATIVA SOCIALE ONLUS	CONS	CONSULTORI PRIVATI	326001583	€ 391.692,55						351.765,03	351.765,03	14.882,50	336.882,53		33.640,00	33.640,00	370.522,53			
326	SOCIETA' COOPERATIVA SOCIALE ONLUS AREA	CONS	CONSULTORI PRIVATI	326001567	€ 141.784,30						124.250,44	124.250,44	3.061,80	121.188,64		13.580,00	13.580,00	134.768,64			
326	CIVITAS S.R.L.	CONS	CONSULTORI PRIVATI	326001528	€ 358.255,27						362.838,49	350.136,72	26.346,45	323.790,27		34.465,00	34.465,00	358.255,27			
326	COMUNITA' DELLA PIANURA BRESCIANA FONDAZIONE DI PARTECIPAZIONE	CONS	CONSULTORI PRIVATI	326001525	€ 151.329,95						140.896,66	140.896,66	12.639,80	128.256,86		20.960,00	20.960,00	149.216,86			
326	SOCIETA' COOPERATIVA SOCIALE ONLUS AREA	CONS	CONSULTORI PRIVATI	326001523	€ 251.176,20						243.179,93	234.441,85	5.545,65	228.896,20		22.280,00	22.280,00	251.176,20			
326	SOCIETA' COOPERATIVA SOCIALE ONLUS AREA	CONS	CONSULTORI PRIVATI	326001522	€ 336.116,45						300.763,02	300.763,02	4.822,40	295.940,62		25.360,00	25.360,00	321.300,62			
326	IL MAGO DI OZ SOCIETA' COOPERATIVA SOCIALE ONLUS	CONS	CONSULTORI PRIVATI	326001514	€ 302.572,29						293.537,12	290.969,49	21.047,20	269.922,29		32.650,00	32.650,00	302.572,29			
326	GRUPPO ELEFANTI VOLANTI ANDROPOLIS CONSORZIO DI COOPERATIVE SOCIALI S.C.S. ONLUS	CONS	CONSULTORI PRIVATI	326001509	€ 211.552,40						195.337,21	195.337,21	2.702,05	192.635,16		18.520,00	18.520,00	211.155,16			
326	CIVITAS S.R.L.	CONS	CONSULTORI PRIVATI	326001503	€ 459.939,94						446.656,66	446.656,66	36.522,55	410.134,11		36.455,00	36.455,00	446.589,11			
326	FONDAZIONE POLIAMBULANZA	CONS	CONSULTORI PRIVATI	326001462	€ 68.465,00						59.025,00	58.465,00	0,00	58.465,00		10.000,00	10.000,00	68.465,00			
326	L'OASI - SOCIETA' COOPERATIVA SOCIALE - ONLUS	CDD	CDD	326003343	€ 337.130,50	14.648,00		30,00	7.140,00	6.221,00	330.831,50	330.831,50		330.831,50				330.831,50			
326	COMUNITA' MONTANA DI VALLESABBIA	CDD	CDD	326001756	€ 164.038,40	8.431,00		15,00	3.525,00	3.010,00	167.949,40	167.949,40		167.949,40				167.949,40	7.512,00		
326	COMUNITA' MONTANA DI VALLESABBIA	CDD	CDD	326001744	€ 291.529,50	12.641,08		30,00	7.050,00	5.606,00	302.873,75	302.873,75		302.873,75				302.873,75	14.416,00		
326	IL GABBIANO SOCIETA' COOPERATIVA SOCIALE ONLUS	CDD	CDD	326001718	€ 363.499,05	5.710,00		30,00	7.020,00	6.983,00	387.696,39	387.696,39		387.696,39				387.696,39	24.359,99		
326	COOPERATIVA SOCIALE IL GERMOGLIO ONLUS	CDD	CDD	326001715	€ 134.540,55	6.521,00		15,00	3.525,00	2.632,00	135.041,94	135.041,94		135.041,94				135.041,94	760,00		
326	COOPERATIVA SOCIALE IL GERMOGLIO ONLUS	CDD	CDD	326001714	€ 157.300,68	12.530,00		20,00	4.700,00	2.930,00	156.257,14	156.257,14		156.257,14				156.257,14	1.224,00		
326	COOPERATIVA SOCIALE IL GERMOGLIO ONLUS	CDD	CDD	326001713	€ 72.994,26	1.470,00		12,00	2.820,00	1.387,00	74.689,24	74.689,24		74.689,24				74.689,24	2.296,00		
326	A.N.F.F.A.S. ONLUS DESENZANO	CDD	CDD	326001692	€ 369.138,10	6.331,00		30,00	7.020,00	6.869,00	375.616,10	375.616,10		375.616,10				375.616,10	7.712,00		
326	LA MONGOLFIERA COOP.SOCIALE ONLUS	CDD	CDD	326001690	€ 331.022,72	9.878,00		28,00	6.552,00	6.416,00	329.320,12	329.320,12		329.320,12				329.320,12			
326	FO.B.A.P. FONDAZIONE BRESCIANA ASSISTENZA PSICODISABILI ONLUS	CDD	CDD	326001689	€ 349.049,00	7.963,00		30,00	7.020,00	6.715,00	350.093,10	349.601,00		349.601,00				349.601,00	552,00		
326	LA SORGENTE COOP.SOCIALE A.R.L. ONLUS	CDD	CDD	326001675	€ 202.009,00			30,00	7.110,00	3.884,00	199.793,76	199.793,76		199.793,76				199.793,76	4.284,00		
326	"AZIENDA SPECIALE ""EVARISTO ALMICI"""	CDD	CDD	326001665	€ 174.905,50	9.974,00		15,00	3.510,00	3.298,00	172.824,00	172.824,00		172.824,00				172.824,00			
326	L'AQUILONE SOCIETA'COOPERATIVA SOCIALE ONLUS	CDD	CDD	326001656	€ 281.793,91	11.461,00		30,00	7.020,00	6.244,00	279.102,98	279.102,98		279.102,98				279.102,98			
326	LA NUVOLA SOCIETÀ COOPERATIVA SOCIALE IMPRESA SOCIALE ONLUS	CDD	CDD	326001652	€ 151.544,00			15,00	3.510,00	2.738,00	153.203,25	153.203,25		153.203,25				153.203,25	5.580,00		
326	LA MONGOLFIERA COOP.SOCIALE ONLUS	CDD	CDD	326001648	€ 232.830,00			21,00	4.914,00	4.360,00	227.165,99	227.165,99		227.165,99				227.165,99	2.336,00		
326	FUTURA SOC.COOPERATIVA SOCIALE ONLUS	CDD	CDD	326001643	€ 170.898,36	11.930,00		15,00	3.510,00	3.435,00	171.080,67	171.080,67		171.080,67				171.080,67	1.344,00		
326	FO.B.A.P. FONDAZIONE BRESCIANA ASSISTENZA PSICODISABILI ONLUS	CDD	CDD	326001631	€ 330.268,00	3.530,00		30,00	7.020,00	6.016,00	325.175,45	325.175,45		325.175,45				325.175,45			
326	LA SORGENTE COOP.SOCIALE A.R.L. ONLUS	CDD	CDD	326001624	€ 265.270,40	9.631,00		25,00	5.925,00	5.261,00	286.702,58	283.594,40		283.594,40				283.594,40	18.324,00		
326	NIKOLAJEWKA COOPERATIVA SOCIALE A.R.L. ONLUS	CDD	CDD	326001615	€ 369.898,66	24.761,00		30,00	7.170,00	6.872,00	370.672,65	370.672,65		370.672,65				370.672,65	2.704,00		
326	LA NUVOLA SOCIETÀ COOPERATIVA SOCIALE IMPRESA SOCIALE ONLUS	CDD	CDD	326001599	€ 323.675,31	24.713,00		30,00	7.020,00	6.417,00	331.337,69	331.337,69		331.337,69				331.337,69	8.624,00		
326	FO.B.A.P. FONDAZIONE BRESCIANA ASSISTENZA PSICODISABILI ONLUS	CDD	CDD	326001565	€ 355.711,00	4.843,00		30,00	7.020,00	6.652,00	356.149,11	356.111,00		356.111,00				356.111,00	400,00		
326	COLLABORIAMO COOP.SOCIALE ONLUS	CDD	CDD	326001559	€ 329.760,31	7.668,00		30,00	7.020,00	6.530,00	338.600,07	338.600,07		338.600,07				338.600,07	13.439,96		
326	FO.B.A.P. FONDAZIONE BRESCIANA ASSISTENZA PSICODISABILI ONLUS	CDD	CDD	326001548	€ 321.244,00	11.493,00		30,00	7.020,00	6.564,00	319.292,70	319.292,70		319.292,70				319.292,70			
326	C.V.L. SOC.COOPERATIVA SOCIALE ONLUS	CDD	CDD	326001541	€ 276.205,34	9.432,00		23,00	5.382,00	5.284,00	282.477,09	282.477,09		282.477,09				282.477,09	8.208,00		

326	SERGIO LANA SOC.COOPERATIVA SOCIALE ONLUS	CDD	CDD	326001517	€ 231.583,39	7.423,00		24,00	5.616,00	4.519,00	230.068,71	230.068,71		230.068,71				230.068,71			
326	NIKOLAJEWKA COOPERATIVA SOCIALE A.R.L. ONLUS	CDD	CDD	326001483	€ 349.338,14	6.204,00		30,00	7.170,00	6.852,00	352.941,33	352.941,33		352.941,33				352.941,33	4.952,00		
326	CO.GE.S.S. SOCIETA' COOPERATIVA SOCIALE ONLUS	CSS	CSS	326001749	€ 63.694,90	7.264,90		10,00	3.650,00	3.413,00	62.615,90	62.615,90		62.615,90				62.615,90			
326	FONDAZIONE ENRICO E LAURA NOLLI ONLUS	CSS	CSS	326001733	€ 67.525,00	223,00		10,00	3.650,00	3.650,00	67.525,00	67.525,00		67.525,00				67.525,00			
326	IL GABBIANO SOCIETA' COOPERATIVA SOCIALE ONLUS	CSS	CSS	326001683	€ 64.426,12	4.492,12		9,00	3.285,00	3.259,00	64.946,25	64.426,12		64.426,12				64.426,12			
326	FO.B.A.P. FONDAZIONE BRESCIANA ASSISTENZA PSICODISABILI ONLUS	CSS	CSS	326001634	€ 70.003,00	8.000,00		10,00	3.650,00	3.418,00	70.170,95	70.003,00		70.003,00				70.003,00			
326	C.V.L. SOC.COOPERATIVA SOCIALE ONLUS	CSS	CSS	326001627	€ 70.682,25	4.337,25		10,00	3.650,00	3.650,00	70.682,25	70.682,25		70.682,25				70.682,25			
326	COMUNITA' MAMRE' ONLUS	CSS	CSS	326001580	€ 61.210,50	1.141,50		9,00	3.285,00	3.285,00	61.210,50	61.210,50		61.210,50				61.210,50			
326	FO.B.A.P. FONDAZIONE BRESCIANA ASSISTENZA PSICODISABILI ONLUS	CSS	CSS	326001568	€ 70.124,00	10.500,00		10,00	3.650,00	3.518,00	69.841,25	69.841,25		69.841,25				69.841,25			
326	COMUNITA' MAMRE' ONLUS	CSS	CSS	326001524	€ 59.509,25	2.023,25		10,00	3.650,00	3.575,00	59.542,10	59.509,25		59.509,25				59.509,25			
326	COLLABORIAMO COOP.SOCIALE ONLUS	CSS	CSS	326001511	€ 60.436,60	9.781,60		10,00	3.650,00	3.561,00	60.447,05	60.436,60		60.436,60				60.436,60			
326	COMUNITA' MAMRE' ONLUS	CSS	CSS	326001502	€ 59.951,25	228,25		9,00	3.285,00	3.285,00	59.951,25	59.951,25		59.951,25				59.951,25			
326	COMUNITA' MAMRE' ONLUS	CSS	CSS	326001500	€ 58.401,60	1.144,60		9,00	3.285,00	3.244,00	58.195,90	58.195,90		58.195,90				58.195,90			
326	COMUNITA' MAMRE' ONLUS	CSS	CSS	326001466	€ 73.185,25	1.234,25		10,00	3.650,00	3.548,00	73.621,00	73.185,25		73.185,25				73.185,25			
326	FO.B.A.P. FONDAZIONE BRESCIANA ASSISTENZA PSICODISABILI ONLUS	CSS	CSS	326001465	€ 52.151,00	1.000,00		10,00	3.650,00	3.632,00	52.335,15	52.151,00		52.151,00				52.151,00			
326	FONDAZIONE ISTITUTO OSPEDALIERO DI SOSPIRO-ONLUS	RSD	RSD	326009023	€ 488.082,00			16,00	5.840,00	5.823,00	486.833,00	486.833,00		486.833,00				486.833,00			
326	FONDAZIONE ISTITUTO OSPEDALIERO DI SOSPIRO-ONLUS	RSD	RSD	326009022	€ 1.294.156,50			40,00	14.600,00	14.596,00	1.293.794,50	1.293.794,50		1.293.794,50				1.293.794,50			
326	ASST DEGLI SPEDALI CIVILI DI BRESCIA	RSD	RSD	721003313	€ 1.491.864,00			40,00	14.600,00	13.611,00	1.440.534,00	1.440.534,00		1.440.534,00	488.308,00			1.928.842,00			
326	FO.B.A.P. FONDAZIONE BRESCIANA ASSISTENZA PSICODISABILI ONLUS	RSD	RSD	326001573	€ 1.070.865,35			28,00	10.220,00	10.146,00	1.068.108,00	1.068.108,00		1.068.108,00				1.068.108,00			
326	COOPERATIVA SOCIALE ONLUS G.TONINI - G.BONINSEGNA S.C.S.	RSD	RSD	326001546	€ 2.940.576,63			74,00	27.010,00	26.394,00	2.917.932,00	2.917.932,00		2.917.932,00				2.917.932,00			
326	NIKOLAJEWKA COOPERATIVA SOCIALE A.R.L. ONLUS	RSD	RSD	326001484	€ 2.347.761,50			60,00	21.900,00	21.843,00	2.344.865,50	2.344.865,50		2.344.865,50	6.205,00			2.351.070,50			
326	FONDAZIONE MADONNA DEL CORLO ONLUS	HOSPICE	HOSPICE	326003365	€ 641.067,00			8,00	2.920,00	2.653,00	630.771,00	630.771,00		630.771,00				630.771,00			
326	FONDAZIONE ANGELO PASSERINI - CASA DI RIPOSO VALSABBINA - ONLUS	HOSPICE	HOSPICE	326001531	€ 560.303,00			8,00	2.920,00	2.482,00	591.078,00	560.303,00		560.303,00				560.303,00			
326	FONDAZ. OSPED. CASA DI RIPOSO NOBILE P. RICHIEDEI	HOSPICE	HOSPICE	326001501	€ 666.018,00			8,00	2.920,00	2.836,00	674.184,00	666.018,00		666.018,00				666.018,00			
326	IL GABBIANO SOCIETA' COOPERATIVA SOCIALE ONLUS	HOSPICE	HOSPICE	326001489	€ 1.405.612,00			18,00	6.570,00	6.031,00	1.438.417,50	1.405.612,00		1.405.612,00				1.405.612,00			
326	COMUNITA' MAMRE' ONLUS	CDI	CDI	326001759	€ 87.385,00	3.256,01		25,00	6.325,00	3.706,00	109.697,60	87.385,00		87.385,00				87.385,00			
326	GENESI IMPRESA SOCIALE SOCIETA' COOPERATIVA SOCIALE ONLUS	CDI	CDI	326001753	€ 81.981,00	1.159,17		15,00	3.795,00	3.037,00	89.895,20	81.981,00		81.981,00				81.981,00			
326	COMUNE DI PALAZZOLO SULL'OGLIO	CDI	CDI	326001751	€ 94.777,00	1.369,34		15,00	3.795,00	3.510,00	103.896,00	94.777,00		94.777,00				94.777,00			
326	FONDAZIONE GAMBARA - TAVELLI ONLUS	CDI	CDI	326001741	€ 105.290,00	901,31		15,00	3.795,00	3.735,00	110.556,00	105.290,00		105.290,00				105.290,00			
326	FONDAZIONE DON AMBROGIO CACCIAMATTA ONLUS	CDI	CDI	326001740	€ 132.907,00	1.673,70		19,00	4.807,00	4.800,00	142.080,00	132.907,00		132.907,00				132.907,00			
326	FONDAZIONE PIO RICOVERO INABILI AL LAVORO - ONLUS	CDI	CDI	326001738	€ 118.142,00	3.634,70		15,00	5.355,00	4.713,00	139.504,80	118.142,00		118.142,00				118.142,00			
326	MONTICHIARI MULTISERVIZI S.R.L.	CDI	CDI	326001737	€ 115.706,00	3.688,86		20,00	7.140,00	4.735,00	140.156,00	115.706,00		115.706,00				115.706,00			
326	FONDAZIONE CASA DI DIO ONLUS	CDI	CDI	326001736	€ 78.117,00	3.873,71		14,00	3.542,00	3.491,00	103.333,60	78.117,00		78.117,00				78.117,00			
326	FONDAZIONE CASA DI RIPOSO DI GHEDI ONLUS	CDI	CDI	326001735	€ 66.600,00			10,00	3.050,00	2.201,00	65.149,60	65.149,60		65.149,60				65.149,60			
326	FONDAZIONE GIROLDI FORCELLA-UGONI	CDI	CDI	326001729	€ 168.995,00	1.114,43		20,00	7.140,00	5.912,00	174.995,20	168.995,00		168.995,00				168.995,00			
326	FONDAZIONE CASA DI SOGGIORNO PER ANZIANI - ONLUS	CDI	CDI	326001709	€ 65.544,00	1.277,50		20,00	5.060,00	2.604,00	77.078,40	65.544,00		65.544,00				65.544,00			
326	FONDAZIONE CASA DI RIPOSO DI CAPRIOLO DON GAUDENZIO MARTINAZZOLI - CENTRO POLIVALENTE DI SERVIZI PER ANZIANI	CDI	CDI	326001703	€ 95.493,00	1.403,48		15,00	3.795,00	3.532,00	104.547,20	95.493,00		95.493,00				95.493,00			
326	FONDAZIONE CASA INDUSTRIA ONLUS	CDI	CDI	326001702	€ 163.629,00	1.706,67		30,00	7.590,00	6.113,00	180.944,80	163.629,00		163.629,00				163.629,00			
326	ISTITUTO PIETRO CADEO ONLUS	CDI	CDI	326001701	€ 131.900,00	942,52		20,00	5.060,00	4.678,00	138.468,80	131.900,00		131.900,00				131.900,00			
326	FONDAZIONE CASA DI RIPOSO DI MANERBIO ONLUS	CDI	CDI	326001699	€ 57.897,00	5.892,40		15,00	5.355,00	3.335,00	98.716,00	57.897,00		57.897,00				57.897,00			
326	COMUNE DI SABBIO CHIESE	CDI	CDI	326001695	€ 83.226,42			8,00	2.856,00	2.834,00	83.886,40	83.226,42		83.226,42				83.226,42			
326	COMUNITA' MAMRE' ONLUS	CDI	CDI	326001688	€ 90.753,60			20,00	6.100,00	3.032,00	89.747,20	89.747,20		89.747,20				89.747,20			
326	FONDAZIONE ONLUS LONGINI MORELLI DI PRALBOINO	CDI	CDI	326001687	€ 199.930,00	1.147,40		20,00	7.140,00	6.934,00	207.496,00	199.930,00		199.930,00				199.930,00			
326	FONDAZIONE CASA DI RIPOSO PER ANZIANI DI BOTTICINO ONLUS	CDI	CDI	326001677	€ 81.384,00	3.438,65		15,00	5.355,00	3.645,00	105.642,40	81.384,00		81.384,00				81.384,00			
326	FONDAZIONE CASA DI RIPOSO G.B. VALOTTI - ONLUS	CDI	CDI	326001674	€ 75.797,00	1.969,23		10,00	3.050,00	3.007,00	89.007,20	75.797,00		75.797,00				75.797,00			
326	FONDAZIONE CENTRO SERVIZI ASSISTENZIALI CAMI-ALBERINI ONLUS	CDI	CDI	326001653	€ 69.124,00	3.247,32		10,00	3.570,00	3.137,00	92.855,20	69.124,00		69.124,00				69.124,00			
326	FONDAZIONE COLTURI VILLA DEI PINI ONLUS	CDI	CDI	326001645	€ 128.682,00	779,45		15,00	5.355,00	4.514,00	133.614,40	128.682,00		128.682,00				128.682,00			
326	FONDAZIONE ANGELO PASSERINI - CASA DI RIPOSO VALSABBINA - ONLUS	CDI	CDI	326001632	€ 133.428,20	1.057,91		30,00	10.710,00	4.760,00	140.896,00	133.428,20		133.428,20				133.428,20			
326	COMUNE DI BOVEZZO	CDI	CDI	326001630	€ 92.156,00	161,90		20,00	5.060,00	3.262,00	96.570,00	92.156,00		92.156,00				92.156,00			
326	FONDAZIONE VILLA SERENA - ONLUS	CDI	CDI	326001629	€ 107.507,20			15,00	4.575,00	3.629,00	107.433,20	107.433,20		107.433,20				107.433,20			
326	IL GABBIANO SOCIETA' COOPERATIVA SOCIALE ONLUS	CDI	CDI	326001623	€ 149.629,00	2.003,38		28,00	7.084,00	5.473,00	162.000,80	149.629,00		149.629,00				149.629,00			
326	FONDAZIONE POMPEO E CESARE MAZZOCCHI ONLUS	CDI	CDI	326001620	€ 81.346,60			15,00	3.795,00	2.891,00	85.573,60	81.346,60		81.346,60				81.346,60			
326	COMUNE DI SAN PAOLO	CDI	CDI	326001616	€ 119.224,00	2.964,74		20,00	5.060,00	4.683,00	138.616,80	119.224,00		119.224,00				119.224,00			
326	FONDAZIONE BRESCIA SOLIDALE ONLUS	CDI	CDI	326001614	€ 157.678,60	2.347,78		25,00	6.325,00	5.889,00	174.314,40	157.678,60		157.678,60				157.678,60			
326	"AZIENDA SPECIALE ""EVARISTO ALMICI"""	CDI	CDI	326001609	€ 105.940,00	173,08		16,00	4.048,00	3.496,00	103.481,60	103.481,60		103.481,60				103.481,60			
326	FONDAZIONE LE RONDINI CITTÀ DI LUMEZZANE ONLUS	CDI	CDI	326001602	€ 98.043,00	2.656,85		20,00	5.060,00	3.891,00	115.173,60	98.043,00		98.043,00				98.043,00			
326	PROVINCIA LOMBARDO-VENETA DELL'ORDINE OSPEDALIERO DI SAN GIOVANNI DI DIO FATEBENEFRATELLI	CDI	CDI	942001589	€ 141.829,00	3.891,37		25,00	6.325,00	5.653,00	167.328,80	141.829,00		141.829,00				141.829,00			
326	FONDAZIONE POMPEO E CESARE MAZZOCCHI ONLUS	CDI	CDI	326001582	€ 86.059,00	217,23		15,00	3.795,00	3.027,00	89.614,00	86.059,00		86.059,00				86.059,00			
326	FONDAZIONE S. ANGELA MERICI ONLUS	CDI	CDI	326001577	€ 121.201,00	797,11		15,00	4.575,00	4.290,00	126.984,00	121.201,00		121.201,00				121.201,00			
326	FONDAZIONE INSIEME TRENZANO ONLUS	CDI	CDI	326001576	€ 192.117,00	2.863,49		30,00	7.590,00	7.126,00	210.944,40	192.117,00		192.117,00				192.117,00			
326	FONDAZIONE "DON ANGELO COLOMBO" O.N.L.U.S.	CDI	CDI	326001570	€ 66.440,00	1.803,81		15,00	4.575,00	2.801,00	82.924,40	66.440,00		66.440,00				66.440,00			
326	FONDAZIONI RIUNITE ONLUS DELLA BASSA BRESCIANA OCCIDENTALE	CDI	CDI	326001569	€ 174.294,35	4.135,69		30,00	10.710,00	6.885,00	203.796,00	174.294,35		174.294,35				174.294,35			
326	FONDAZIONE CASA DI RIPOSO - R.S.A. PAOLO VI ONLUS	CDI	CDI	326001566	€ 135.341,00	2.261,82		20,00	6.060,00	5.115,00	151.404,00	135.341,00		135.341,00				135.341,00			
326	FONDAZIONE DI CURA CITTÀ DI GARDONE VT - ONLUS	CDI	CDI	326001561	€ 99.258,00	4.309,95		15,00	4.575,00	4.369,00	129.322,40	99.258,00		99.258,00				99.258,00			
326	FONDAZIONE CASA DI RIPOSO S. GIOVANNI ONLUS	CDI	CDI	326001540	€ 69.201,00	709,40		12,00	4.284,00	2.604,00	77.078,40	69.201,00		69.201,00				69.201,00			
326	FONDAZIONE "VILLA FIORI" RSA ONLUS	CDI	CDI	326001539	€ 73.933,00	5.593,92		15,00	5.355,00	3.825,00	113.220,00	73.933,00		73.933,00				73.933,00			
326	FONDAZIONE LUCINI CANTÙ ONLUS	CDI	CDI	326001510	€ 95.776,00	289,06		15,00	3.795,00	3.371,00	99.781,60	95.776,00		95.776,00				95.776,00			
326	CASA DI RIPOSO ANDREA FIORINI ONLUS	CDI	CDI	326001508	€ 144.744,00	5.595,10		30,00	10.710,00	6.301,00	186.509,60	144.744,00		144.744,00				144.744,00			
326	COMUNE DI PARATICO	CDI	CDI	326001505	€ 81.064,00	2.218,85		15,00	4.575,00	3.189,00	94.394,40	81.064,00		81.064,00				81.064,00			
326	FONDAZIONE RSA CASA DI RIPOSO DI SALO' RESIDENZA GLI ULIVI	CDI	CDI	326001499	€ 143.054,00	4.854,50		20,00	6.100,00	5.906,00	174.832,40	143.054,00		143.054,00				143.054,00			
326	FONDAZIONE CENTRO DI SERVIZI PER ANZIANI CASA DI RIPOSO MAGGI - ONLUS	CDI	CDI	326001498	€ 59.737,00	2.206,48		10,00	2.530,00	2.497,00	73.911,20	59.737,00		59.737,00				59.737,00			
326	RSA CONCESIO AZIENDA SPECIALE	CDI	CDI	326001493	€ 91.411,00	3.819,55		15,00	4.575,00	3.973,00	117.600,80	91.411,00		91.411,00				91.411,00			
326	FONDAZIONE RESIDENZA BERARDI MANZONI ONLUS	CDI	CDI	326001491	€ 100.995,63			15,00	4.575,00	3.404,00	100.773,20	100.773,20		100.773,20				100.773,20			
326	FONDAZIONE IRENE RUBINI FALCK ONLUS	CDI	CDI	326001486	€ 306.149,00	2.580,32		30,00	10.950,00	10.941,00	323.853,60	306.149,00		306.149,00				306.149,00			
326	COMUNE DI SAREZZO	CDI	CDI	326001481	€ 70.122,00	330,86		10,00	2.530,00	2.418,00	71.572,80	70.122,00		70.122,00				70.122,00			
326	FONDAZIONE BRESCIA SOLIDALE ONLUS	CDI	CDI	326001463	€ 156.834,40			25,00	6.325,00	5.284,00	156.406,40	156.406,40		156.406,40				156.406,40			
326	FONDAZIONE BRESCIA SOLIDALE ONLUS	RSA	RSA	326001755	€ 932.045,00			62,00	22.630,00	22.583,00	932.807,00	932.045,00		932.045,00				932.045,00			
326	FONDAZIONE RSA CASA DI RIPOSO DI SALO' RESIDENZA GLI ULIVI	RSA	RSA	326001745	€ 1.984.514,00			120,00	43.800,00	43.606,00	2.016.457,00	1.984.514,00		1.984.514,00	190.955,00			2.175.469,00			
326	FONDAZIONE BRESCIA SOLIDALE ONLUS	RSA	RSA	326001739	€ 1.776.483,00			114,00	41.610,00	41.511,00	1.803.938,00	1.776.483,00		1.776.483,00	328.904,00			2.105.387,00			
326	FONDAZIONE IRENE RUBINI FALCK ONLUS	RSA	RSA	326001732	€ 664.079,00			40,00	14.600,00	14.572,00	673.398,00	664.079,00		664.079,00	31.390,00			695.469,00			
326	COMUNE DI SABBIO CHIESE	RSA	RSA	326001731	€ 411.578,00			30,00	10.950,00	10.946,00	417.694,00	411.578,00		411.578,00				411.578,00			
326	FONDAZIONE CASA DI RIPOSO DI ROÈ VOLCIANO - ONLUS	RSA	RSA	326001730	€ 613.206,00			40,00	14.600,00	14.570,00	619.640,00	613.206,00		613.206,00				613.206,00			
326	FONDAZIONE ONLUS CASA DI RIPOSO BEATA CRISTINA	RSA	RSA	326001728	€ 855.865,00			56,00	20.440,00	20.272,00	875.708,00	855.865,00		855.865,00				855.865,00			
326	FONDAZIONE CASA DI RIPOSO DI CALCINATO ONLUS	RSA	RSA	326001727	€ 1.147.324,00			79,00	28.835,00	28.769,00	1.168.461,00	1.147.324,00		1.147.324,00				1.147.324,00			
326	FONDAZIONE PAOLA DI ROSA ONLUS	RSA	RSA	326001726	€ 434.469,00			27,00	9.855,00	9.798,00	434.392,00	434.392,00		434.392,00				434.392,00			

326	FONDAZIONE CASA DI RIPOSO PER ANZIANI DI BOTTICINO ONLUS	RSA	RSA	326001725	€ 941.801,00			62,00	22.630,00	22.531,00	991.449,00	941.801,00		941.801,00			941.801,00			
326	FONDAZIONE DANTE CUSI ONLUS	RSA	RSA	326001723	€ 644.420,00			40,00	14.600,00	14.559,00	659.001,00	644.420,00		644.420,00			644.420,00			
326	FONDAZIONE ISTITUTO BREGOLI ONLUS	RSA	RSA	326001720	€ 682.413,00			47,00	17.155,00	17.135,00	708.515,00	682.413,00		682.413,00			682.413,00			
326	FONDAZIONE COLTURI VILLA DELPINI ONLUS	RSA	RSA	326001719	€ 1.147.197,00			72,00	26.280,00	26.222,00	1.156.698,00	1.147.197,00		1.147.197,00	76.315,00		1.223.512,00			
326	FONDAZIONE GAMBARA-TAVELLI ONLUS	RSA	RSA	326001717	€ 1.837.117,00			125,00	45.625,00	45.447,00	1.860.833,00	1.837.117,00		1.837.117,00			1.837.117,00			
326	FONDAZIONE CASA DI RIPOSO DI MANERBIO ONLUS	RSA	RSA	326001716	€ 1.230.148,00			84,00	30.660,00	30.525,00	1.230.935,00	1.230.148,00		1.230.148,00			1.230.148,00			
326	FONDAZIONE CASA DI DIO ONLUS	RSA	RSA	326001700	€ 1.301.282,00			95,00	34.675,00	34.477,00	1.304.123,00	1.301.282,00		1.301.282,00			1.301.282,00			
326	FONDAZIONE F.LLI BERETTA-SAN GIUSEPPE PER LA VALTENESI ONLUS	RSA	RSA	326001696	€ 469.039,00			30,00	10.950,00	10.782,00	490.208,00	469.039,00		469.039,00			469.039,00			
326	FONDAZIONE BEATA LUCIA VERSA DALUMI ONLUS	RSA	RSA	326001694	€ 1.679.369,00			110,00	40.150,00	40.034,00	1.687.914,00	1.679.369,00		1.679.369,00			1.679.369,00			
326	FONDAZIONE MADONNA DEL CORLO ONLUS	RSA	RSA	326001693	€ 934.706,00			62,00	22.630,00	22.551,00	942.269,00	934.706,00		934.706,00			934.706,00			
326	FONDAZIONE PIO RICOVERO INABILI AL LAVORO - ONLUS	RSA	RSA	326001686	€ 1.039.819,00			67,00	24.455,00	24.391,00	1.043.409,00	1.039.819,00		1.039.819,00			1.039.819,00			
326	FONDAZIONE SOGGIORNO SERENO EMILIA ED EGIDIO PASINI ONLUS	RSA	RSA	326001668	€ 481.109,00			35,00	12.775,00	12.759,00	508.001,00	481.109,00		481.109,00			481.109,00			
326	FONDAZIONE RICOVERO LA MEMORIA ONLUS	RSA	RSA	326001667	€ 1.126.448,00			75,00	27.375,00	27.200,00	1.113.590,00	1.113.590,00		1.113.590,00	31.390,00		1.144.980,00			
326	ENTE MORALE CENACOLO ELISA BALDO	RSA	RSA	326001666	€ 525.293,00			37,00	13.505,00	13.289,00	539.901,00	525.293,00		525.293,00			525.293,00			
326	DEL CENACOLO SOCIETÀ COOPERATIVA SOCIALE ONLUS	RSA	RSA	326001663	€ 247.135,00			18,00	6.570,00	6.527,00	279.613,00	247.135,00		247.135,00			247.135,00			
326	FONDAZIONE DI CURA CITTÀ DI GARDONE VT - ONLUS	RSA	RSA	326001655	€ 1.345.035,00			90,00	32.850,00	32.781,00	1.373.439,00	1.345.035,00		1.345.035,00	14.673,00		1.359.708,00			
326	FONDAZIONE RESIDENZA BERARDI MANZONI ONLUS	RSA	RSA	326001649	€ 675.755,00			43,00	15.695,00	15.589,00	684.111,00	675.755,00		675.755,00			675.755,00			
326	COMUNE DI SAREZZO	RSA	RSA	326001646	€ 703.103,00			48,00	17.520,00	17.509,00	744.971,00	703.103,00		703.103,00	83.462,00		786.565,00			
326	FONDAZIONE CASA DI RIPOSO S. GIOVANNI ONLUS	RSA	RSA	326001644	€ 597.303,00			40,00	14.600,00	14.591,00	597.859,00	597.303,00		597.303,00			597.303,00			
326	FONDAZIONI RIUNITE ONLUS DELLA BASSA BRESCIANA OCCIDENTALE	RSA	RSA	326001641	€ 1.553.291,00			98,00	35.770,00	35.752,00	1.548.908,00	1.548.908,00		1.548.908,00			1.548.908,00			
326	COMUNE SALE MARASINO	RSA	RSA	326001640	€ 884.765,00			60,00	21.900,00	21.822,00	899.418,00	884.765,00		884.765,00			884.765,00			
326	FONDAZIONE CASA DI RIPOSO FELTRINELLI ONLUS	RSA	RSA	326001633	€ 750.887,00			50,00	18.250,00	18.168,00	759.942,00	750.887,00		750.887,00			750.887,00			
326	FONDAZIONE G.B. BIANCHI ONLUS	RSA	RSA	326001619	€ 1.129.097,00			80,00	29.200,00	28.970,00	1.125.220,00	1.125.220,00		1.125.220,00			1.125.220,00			
326	FONDAZIONE CASA DI SOGGIORNO PER ANZIANI - ONLUS	RSA	RSA	326001618	€ 1.674.315,00			110,00	40.150,00	40.132,00	1.681.863,00	1.674.315,00		1.674.315,00			1.674.315,00			
326	FONDAZIONE ANGELO PASSERINI - CASA DI RIPOSO VAL SABBIA - ONLUS	RSA	RSA	326001617	€ 1.385.322,00			91,00	33.215,00	33.191,00	1.401.274,00	1.385.322,00		1.385.322,00	31.390,00		1.416.712,00			
326	MONTICHIARI MULTISERVIZI S.R.L.	RSA	RSA	326001613	€ 1.231.516,00			81,00	29.565,00	29.512,00	1.228.298,00	1.228.298,00		1.228.298,00	15.647,00		1.243.945,00			
326	FONDAZIONE S. MARIA DEL CASTELLO ONLUS	RSA	RSA	326001612	€ 1.709.167,00			117,00	42.705,00	42.658,00	1.733.102,00	1.709.167,00		1.709.167,00			1.709.167,00			
326	FONDAZIONE PAOLA DI ROSA ONLUS	RSA	RSA	326001611	€ 1.648.756,00			107,00	39.055,00	38.807,00	1.667.123,00	1.648.756,00		1.648.756,00			1.648.756,00			
326	FONDAZIONE PASOTTI COTTINELLI ONLUS	RSA	RSA	326001610	€ 858.259,00			54,00	19.710,00	19.531,00	867.269,00	858.259,00		858.259,00			858.259,00			
326	"AZIENDA SPECIALE ""EVARISTO ALMICI"""	RSA	RSA	326001608	€ 873.766,00			55,00	20.075,00	20.027,00	879.213,00	873.766,00		873.766,00			873.766,00			
326	CASA DI RIPOSO ANDREA FIORINI ONLUS	RSA	RSA	326001607	€ 1.103.323,00			70,00	25.550,00	25.471,00	1.109.909,00	1.103.323,00		1.103.323,00	55.033,00		1.158.356,00			
326	FONDAZIONE "DON ANGELO COLOMBO" O.N.L.U.S.	RSA	RSA	326001606	€ 1.286.887,00			90,00	32.850,00	32.696,00	1.293.534,00	1.286.887,00		1.286.887,00			1.286.887,00			
326	RSA CONCESIO AZIENDA SPECIALE	RSA	RSA	326001596	€ 610.473,00			40,00	14.600,00	14.595,00	639.365,00	610.473,00		610.473,00	12.775,00		623.248,00			
326	FONDAZIONE "VILLA FIORI" RSA ONLUS	RSA	RSA	326001595	€ 1.550.070,00			100,00	36.500,00	36.450,00	1.627.762,00	1.550.070,00		1.550.070,00	31.390,00		1.581.460,00			
326	FONDAZIONE GIROLDI FORCELLA UGONI	RSA	RSA	326001593	€ 1.920.384,00			122,00	44.530,00	44.221,00	1.917.689,00	1.917.689,00		1.917.689,00	31.390,00		1.949.079,00			
326	FONDAZIONE POMPEO E CESARE MAZZOCCHI ONLUS	RSA	RSA	326001592	€ 1.110.599,00			70,00	25.550,00	25.456,00	1.142.964,00	1.110.599,00		1.110.599,00	163.744,00		1.274.343,00			
326	OPERA PIA DELBARBA-MASELLI-DANDOLO, CENTRO SOCIALE DI ASSISTENZA POLIVALENTE FONDAZIONE ONLUS	RSA	RSA	326001591	€ 1.476.267,00			95,00	34.675,00	34.675,00	1.502.075,00	1.476.267,00		1.476.267,00	31.390,00		1.507.657,00			
326	FONDAZIONE CASA DI DIO ONLUS	RSA	RSA	326001585	€ 1.237.232,00			80,00	29.200,00	28.987,00	1.241.872,00	1.237.232,00		1.237.232,00			1.237.232,00			
326	FONDAZIONE DON AMBROGIO CACCIAMATTA ONLUS	RSA	RSA	326001572	€ 1.525.227,00			100,00	36.500,00	36.405,00	1.526.885,00	1.525.227,00		1.525.227,00			1.525.227,00			
326	AZIENDA SPECIALE CASA DI RIPOSO TIGNALE MANLIO BONINCONTRI	RSA	RSA	326001571	€ 625.751,00			41,00	14.965,00	14.808,00	628.202,00	625.751,00		625.751,00			625.751,00			
326	FONDAZIONE SERLINI RSA ONLUS	RSA	RSA	326001563	€ 983.253,00			69,00	25.185,00	25.008,00	1.000.072,00	983.253,00		983.253,00			983.253,00			
326	FONDAZIONE LE RONDINI CITTÀ DI LUMEZZANE ONLUS	RSA	RSA	326001560	€ 1.676.675,00			105,00	38.325,00	38.320,00	1.691.770,00	1.676.675,00		1.676.675,00	60.042,50		1.736.717,50			
326	FONDAZIONI RIUNITE ONLUS DELLA BASSA BRESCIANA OCCIDENTALE	RSA	RSA	326001558	€ 552.642,00			35,00	12.775,00	12.734,00	563.726,00	552.642,00		552.642,00			552.642,00			
326	FONDAZIONE CENTRO SERVIZI ASSISTENZIALI CAMI-ALBERINI ONLUS	RSA	RSA	326001557	€ 1.160.099,00			70,00	25.550,00	25.468,00	1.173.876,00	1.160.099,00		1.160.099,00			1.160.099,00			
326	FONDAZIONE VILLA SERENA - ONLUS	RSA	RSA	326001556	€ 813.845,00			54,00	19.710,00	19.682,00	816.688,00	813.845,00		813.845,00			813.845,00			
326	KCS CAREGIVER COOPERATIVA SOCIALE	RSA	RSA	326001555	€ 436.753,00			30,00	10.950,00	10.923,00	459.857,00	436.753,00		436.753,00			436.753,00			
326	FONDAZIONE CENTRO DI SERVIZI PER ANZIANI CASA DI RIPOSO MAGGI - ONLUS	RSA	RSA	326001554	€ 679.676,00			45,00	16.425,00	16.396,00	706.454,00	679.676,00		679.676,00			679.676,00			
326	FONDAZIONE CASA INDUSTRIA ONLUS	RSA	RSA	326001544	€ 2.071.786,00			130,00	47.450,00	47.220,00	2.121.896,00	2.071.786,00		2.071.786,00	87.462,00		2.159.248,00			
326	ISTITUTO BASSANO CREMONESINI PER DISABILI PSICHICHE ONLUS	RSA	RSA	326001538	€ 2.578.854,00			180,00	65.700,00	63.698,00	2.616.602,00	2.578.854,00		2.578.854,00	15.415,00		2.594.269,00			
326	FONDAZIONE BANDERA - VEZZOLI ONLUS	RSA	RSA	326001537	€ 399.813,00			28,00	10.220,00	10.134,00	402.036,00	399.813,00		399.813,00			399.813,00			
326	FONDAZIONE LUCINI CANTÙ ONLUS	RSA	RSA	326001536	€ 716.379,00			50,00	18.250,00	18.187,00	717.673,00	716.379,00		716.379,00			716.379,00			
326	FONDAZIONE DI PARTECIPAZIONE RSA SPAZZINI - FABENI DI CASTELCOVATI	RSA	RSA	326001535	€ 412.709,00			29,00	10.585,00	10.476,00	418.604,00	412.709,00		412.709,00			412.709,00			
326	FONDAZIONE MARTINELLI GRANATA PIANTONI ONLUS	RSA	RSA	326001534	€ 766.652,00			50,00	18.250,00	18.185,00	795.515,00	766.652,00		766.652,00			766.652,00			
326	ISTITUTO DELLE FIGLIE DI S. CAMILLO	RSA	RSA	326001516	€ 644.045,00			41,00	14.965,00	14.887,00	648.483,00	644.045,00		644.045,00			644.045,00			
326	FONDAZIONE CASA DI DIO ONLUS	RSA	RSA	326001507	€ 1.908.441,00			130,00	47.450,00	47.301,00	1.947.129,00	1.908.441,00		1.908.441,00			1.908.441,00			
326	CONGREGAZIONE PICCOLE FIGLIE DI SAN GIUSEPPE	RSA	RSA	326001506	€ 424.176,00			30,00	10.950,00	10.838,00	437.082,00	424.176,00		424.176,00			424.176,00			
326	FONDAZIONE CASA DI DIO ONLUS	RSA	RSA	326001494	€ 1.756.354,00			120,00	43.800,00	43.575,00	1.783.275,00	1.756.354,00		1.756.354,00			1.756.354,00			
326	FONDAZIONE PAOLA DI ROSA ONLUS	RSA	RSA	326001490	€ 929.798,00			64,00	23.360,00	23.249,00	958.521,00	929.798,00		929.798,00			929.798,00			
326	FONDAZIONE S. ANGELA MERICI ONLUS	RSA	RSA	326001487	€ 2.592.598,00			166,00	60.590,00	60.480,00	2.648.552,00	2.592.598,00		2.592.598,00	181.997,00		2.774.595,00			
326	GENESI IMPRESA SOCIALE SOCIETA' COOPERATIVA SOCIALE ONLUS	RSA	RSA	326001482	€ 1.512.856,00			100,00	36.500,00	36.370,00	1.516.890,00	1.512.856,00		1.512.856,00			1.512.856,00			
326	COOPERATIVA SOCIALE SOCIETA' DOLCE SOCIETA' COOPERATIVA	RSA	RSA	326001480	€ 291.476,00			20,00	7.300,00	7.284,00	294.406,00	291.476,00		291.476,00			291.476,00			
326	IL GABBIANO SOCIETA' COOPERATIVA SOCIALE ONLUS	RSA	RSA	326001478	€ 1.482.160,00			94,00	34.310,00	34.059,00	1.487.945,00	1.482.160,00		1.482.160,00	94.772,00		1.576.932,00			
326	FONDAZIONE CASA DI RIPOSO - R.S.A. PAOLO VI ONLUS	RSA	RSA	326001476	€ 1.521.214,00			102,00	37.230,00	36.777,00	1.546.273,00	1.521.214,00		1.521.214,00	166.595,00		1.687.809,00			
326	"FONDAZIONE ""NOBILE MAGGI VIA"" - ONLUS"	RSA	RSA	326001475	€ 624.160,00			42,00	15.330,00	15.181,00	644.179,00	624.160,00		624.160,00			624.160,00			
326	FONDAZIONE ONLUS LONGINI MORELLI DI PRALBOINO	RSA	RSA	326001474	€ 1.199.760,00			75,00	27.375,00	27.333,00	1.213.747,00	1.199.760,00		1.199.760,00			1.199.760,00			
326	FONDAZIONE CASA DI RIPOSO DON F. CREMONA ONLUS	RSA	RSA	326001473	€ 920.769,00			70,00	25.550,00	24.746,00	1.002.824,00	920.769,00		920.769,00			920.769,00			
326	ISTITUTO PIETRO CADEO ONLUS	RSA	RSA	326001472	€ 2.309.580,00			145,00	52.925,00	52.854,00	2.321.727,00	2.309.580,00		2.309.580,00	62.780,00		2.372.360,00			
326	FONDAZIONE CASA DI RIPOSO DI CAPRIOLO DON GAUDENZIO MARTINAZZOLI - CENTRO POLIVALENTE DI SERVIZI PER ANZIANI	RSA	RSA	326001471	€ 776.570,00			54,00	19.710,00	19.696,00	779.514,00	776.570,00		776.570,00			776.570,00			
326	CON-TATTO SERVIZI SOCIETA' COOPERATIVA SOCIALE ONLUS	DIPENDENZE BASSA INTENSITÀ	TOX	326004845	€ 87.600,00			8,00	2.920,00	2.920,00	87.600,00	87.600,00		87.600,00			87.600,00			
326	GLI ACROBATI SOCIETA' COOPERATIVA SOCIALE ONLUS	SMI	SMI	326001513	€ 713.119,00						846.076,79	713.119,00		713.119,00			713.119,00			
326	IL VOMERE SOC.COOP.SOCIALE ONLUS	CDD	CDD	326001664	€ 350.766,00			30,00	7.020,00	6.731,00	357.624,62	357.624,62		357.624,62			357.624,62	8.967,96		
326	FO.B.A.P. FONDAZIONE BRESCIANA ASSISTENZA PSICODISABILI ONLUS	CDD	CDD	326001547	€ 373.334,00			30,00	7.020,00	6.755,00	374.144,40	374.144,40		374.144,40			374.144,40	1.856,00		
326	A.N.F.F.A.S. ONLUS DESENZANO	CDD	CDD	326001485	€ 290.417,00			25,00	5.850,00	5.503,00	282.820,82	282.820,82		282.820,82			282.820,82			
326	LA MONGOLFIERA COOP.SOCIALE ONLUS	CSS	CSS	326001760	€ 65.912,00			10,00	3.650,00	3.650,00	64.367,75	64.367,75		64.367,75			64.367,75			
326	SOC.COOP.SOCIALE ONLUS LA RONDINE	CSS	CSS	326001747	€ 60.319,00			10,00	3.650,00	3.598,00	60.997,85	60.319,00		60.319,00			60.319,00			
326	C.V.L. SOC.COOPERATIVA SOCIALE ONLUS	CSS	CSS	326001679	€ 47.376,00			8,00	2.920,00	2.869,00	46.465,85	46.465,85		46.465,85			46.465,85			
326	FO.B.A.P. FONDAZIONE BRESCIANA ASSISTENZA PSICODISABILI ONLUS	CSS	CSS	326001676	€ 67.806,00			10,00	3.650,00	3.619,00	68.201,55	67.806,00		67.806,00			67.806,00			
326	LA NUVOLA SOCIETÀ COOPERATIVA SOCIALE IMPRESA SOCIALE ONLUS	CSS	CSS	326001581	€ 63.706,00			10,00	3.650,00	3.601,00	62.642,75	62.642,75		62.642,75			62.642,75			
326	COMUNITA' MAMRE' ONLUS	CSS	CSS	326001579	€ 51.329,00			9,00	3.285,00	3.212,00	50.009,35	50.009,35		50.009,35			50.009,35			
326	COMUNITA' MAMRE' ONLUS	CSS	CSS	326001521	€ 49.494,00			9,00	3.285,00	3.059,00	47.832,60	47.832,60		47.832,60			47.832,60			
326	FO.B.A.P. FONDAZIONE BRESCIANA ASSISTENZA PSICODISABILI ONLUS	CSS	CSS	326001464	€ 72.166,00			10,00	3.650,00	3.628,00	71.485,00	71.485,00		71.485,00			71.485,00			
326	COMUNITA' MAMRE' ONLUS	RSD	RSD	326001670	€ 1.698.768,84			42,00	15.330,00	15.262,00	1.693.993,00	1.693.993,00		1.693.993,00			1.693.993,00			
326	FONDAZIONE CASA DI RIPOSO DI GHEDI ONLUS	RSA	RSA	326001724	€ 1.495.588,00			93,00	33.945,00	33.911,00	1.496.309,00	1.495.588,00		1.495.588,00			1.495.588,00			

326		FONDAZIONE CASA DI RIPOSO VILLA G. PADOVINI ONLUS	RSA	RSA	326 001160 0	€ 9 73. 114,00			86,00	24 056,00	24 016,00	969.154,00	969.154,00		96 9.1 54,00	31. 390,00			1.000.544,00			
326		CASA DI RIPOSO FRANCESCO E BENIAMINO PORTA	RSA	RSA	326 001479	€ 4 93.070,00			32,00	11 690,00	11 655,00	493.375,00	493.070,00		49 3.0 70,00				493.070,00			
326		FONDAZIONE UCCELLI BONVETTI ONLUS	RSA	RSA	326 001477	€ 5 56.495,00			33,00	12 049,00	11 996,00	543.634,00	543.634,00		54 3.6 34,00				543.634,00			
326		FONDAZIONE CASA DI RIPOSO G.B. VALOTTI - ONLUS	RSA	RSA	326 000396 3	€ 5 77.732,00			40,00	14 909,00	14 567,00	574.703,00	574.703,00		57 4.7 03,00				574.703,00			
326		"A.S.L.R - "BRUNO PARI"" CUTELMAO -	ADI ORDINARIA	ADI	326 016111 2	€ 9.059,00		1.205,00				8.072,00	9.059,00		9.0 59,00				9.059,00			
326		ARONE S.A.S. DI GIACOMO FIERARI	UCP-DOM(palliative	ADI	326 016241 1	€ 1.620,00						1.620,00	1.620,00		1.6 20,00				1.620,00			
326		ARONE S.A.S. DI GIACOMO FIERARI	ADI ORDINARIA	ADI	326 016257	€ 62.080,00						54.294,59	54.294,59		5 4.2 94,59				54.294,59			
326		CAMBIUS R.L.	UCP-DOM(palliative	ADI	326 018962	€ 5.264,00						2.250,00	2.250,00		2.2 50,00				2.250,00			
326		CAMBIUS R.L.	ADI ORDINARIA	ADI	326 016224 1	€ 29.080,00		9.913,00				30.321,30	29.080,00		2 9.0 80,00				29.080,00			
326		CASA DI CURA PRIVATA VILLA GUIMMA SPA	ADI ORDINARIA	ADI	326 016162	€ 2.091.728,00		15.566,00				267.974,45	267.974,45		26 7.9 74,45				267.974,45			
326		CONSORZIO RSA - SCARL SOCIETA' CONSORTILE A RESPONSABILITA' LIMITATA	ADI ORDINARIA	ADI	326 016195	€ 1.10.695,00		17.148,00				108.770,00	108.770,00		10 8.7 70,00				108.770,00			
326		COOPERATIVA SOCIALE SOCIETA' DOLCE SOCIETA' COOPERATIVA	UCP-DOM(palliative	ADI	326 018108	€ 9.653,00						6.850,00	6.850,00		6.8 50,00				6.850,00			
326		COOPERATIVA SOCIALE SOCIETA' DOLCE SOCIETA' COOPERATIVA	ADI ORDINARIA	ADI	326 016107	€ 607.289,00		13.998,00				599.291,23	599.291,23		59 9.2 91,23				599.291,23			
326		CURASERA S.R.L.	ADI ORDINARIA	ADI	326 016182	€ 2.22.454,00		4.146,00				227.520,29	222.854,00		22 2.8 54,00				222.854,00			
326		FINISTERRE SOCIETA' COASSICURATRICE A.R.L.	ADI ORDINARIA	ADI	326 016151	€ 209.105,00		10.643,00				218.194,15	209.196,00		20 9.1 95,00				209.196,00			
326		FISIO MED SERVICE S.R.L.	ADI ORDINARIA	ADI	326 016177	€ 1.854,00		1.300,00				2.122,00	1.854,00		1.8 54,00				1.854,00			
326		FONDAZ. OSPED. CASA DI RIPOSO NOBILE P. RICHEDEI	UCP-DOM(palliative	ADI	326 018162	€ 56.986,00						34.953,20	34.953,20		3 4.9 53,20				34.953,20			
326		FONDAZ. OSPED. CASA DI RIPOSO NOBILE P. RICHEDEI	ADI ORDINARIA	ADI	326 016196	€ 2.37.496,00		0,00				238.121,83	237.496,00		23 7.4 96,00				237.496,00			
326		FONDAZIONE ANGELO PASSERINI - CASA DI RIPOSO VALSABBINA - ONLUS	UCP-DOM(palliative	ADI	326 018104	€ 4.587,00						4.587,00	4.587,00		4.5 87,00				4.587,00			
326		FONDAZIONE ANGELO PASSERINI - CASA DI RIPOSO VALSABBINA - ONLUS	ADI ORDINARIA	ADI	326 016318	€ 83.749,00		12.799,00				81.396,07	81.396,07		81 3.9 96,07				81.396,07			
326		FONDAZIONE ANTITALIA ONLUS	UCP-DOM(palliative	ADI	326 018145	€ 49.430,00		15.000,00				46.483,80	46.483,80		46 4.8 83,80				46.483,80			
326		FONDAZIONE CASA DI RIPOSO DI GHEDI ONLUS	ADI ORDINARIA	ADI	326 016360	€ 1.32.559,00		8.540,00				127.887,20	127.887,20		12 7.8 87,20				127.887,20			
326		FONDAZIONE CASA INDUSTRIA ONLUS	ADI ORDINARIA	ADI	326 016108	€ 1.39.871,00						118.783,67	118.783,67		11 8.7 83,67				118.783,67			
326		FONDAZIONE DON AMBROGIO CACCIAMATTA ONLUS	UCP-DOM(palliative	ADI	326 018091	€ 3.240,00						1.500,00	1.500,00		1.5 00,00				1.500,00			
326		FONDAZIONE DON AMBROGIO CACCIAMATTA ONLUS	ADI ORDINARIA	ADI	326 016128	€ 2.63.951,00						264.440,58	263.951,00		26 3.9 51,00				263.951,00			
326		Fondazione Don Carlo Gnocchi Onlus	UCP-DOM(palliative	ADI	326 018305	€ 2.300,00									0,00				0,00			
326		Fondazione Don Carlo Gnocchi Onlus	ADI ORDINARIA	ADI	326 018305	€ 1.80.000,00						180.241,06	180.241,06		18 0.2 41,06				180.241,06			
326		FONDAZIONE IRENE RUBINI FALCON ONLUS	ADI ORDINARIA	ADI	326 016281	€ 1.05.535,00		7.982,00				102.016,33	102.016,33		10 2.0 16,33				102.016,33			
326		FONDAZIONE RESIDENZA BERARDI MANZONI ONLUS	ADI ORDINARIA	ADI	326 016321	€ 88.355,00		958,00				84.860,03	84.860,03		8 4.8 60,03				84.860,03			
326		FONDAZIONE RSA CASA DI RIPOSO DI SALO' RESIDENZA GIULIA	ADI ORDINARIA	ADI	326 016164	€ 84.152,00		5.674,00				84.002,07	84.002,07		8 4.0 02,07				84.002,07			
326		FONDAZIONE S. ANGELA MERICI ONLUS	ADI ORDINARIA	ADI	326 016197	€ 64.087,00		785,00				63.384,00	63.384,00		6 3.3 84,00				63.384,00			
326		FONDAZIONE SANTA MARIA DELL'ELEMOSINE	UCP-DOM(palliative	ADI	326 018914	€ 25,00									0,00				0,00			
326		FONDAZIONE SANTA MARIA DELL'ELEMOSINE	ADI ORDINARIA	ADI	326 016313	€ 324,00		23,00				420,00	324,00		3 2.4,00				324,00			
326		FONDAZIONE TERESIA CAMBILANI	UCP-DOM(palliative	ADI	326 018126	€ 1.314,00									0,00				0,00			
326		FONDAZIONE TERESIA CAMBILANI	ADI ORDINARIA	ADI	326 016287	€ 2.40.567,00						230.664,01	230.664,01		23 0.6 64,01				230.664,01			
326		IL GABBIANO SOCIETA' COOPERATIVA SOCIALE ONLUS	UCP-DOM(palliative	ADI	326 017947	€ 500,00									0,00				0,00			
326		IL GABBIANO SOCIETA' COOPERATIVA SOCIALE ONLUS	ADI ORDINARIA	ADI	326 016323	€ 1.823,00						96,00	96,00		96,00				96,00			
326		IL PELLICANO SOC. COOP. SOC ONLUS	UCP-DOM(palliative	ADI	326 018130	€ 5.410,00						4.900,00	4.900,00		4.9 00,00				4.900,00			
326		IL PELLICANO SOC. COOP. SOC ONLUS	ADI ORDINARIA	ADI	326 016322	€ 1.23.892,00		7.101,00				131.960,92	123.892,00		12 3.8 92,00				123.892,00			
326		LA CURA ASSISTENZA SOCIO-SANITARIA SOC. COOP. SOCIALE	ADI ORDINARIA	ADI	326 016317	€ 21.219,00		9.322,00				20.110,33	20.110,33		2 0.1 10,33				20.110,33			
326		LOGGIA SOC. COOP. SOC ONLUS	ADI ORDINARIA	ADI	326 016106	€ 1.57.286,00						122.204,73	122.204,73		12 2.2 04,73				122.204,73			
326		PROGETTO SALUTE ONLUS SOCIETA' COOP. SOC.	ADI ORDINARIA	ADI	326 016137	€ 46.383,00		2.773,00				46.222,00	46.383,00		46 4.3 83,00				46.383,00			
326		RAPHAEL - SOC. COOP. SOC. ONLUS	UCP-DOM(palliative	ADI	326 018102	€ 5.718,00		4.795,00				3.200,00	3.200,00		3.2 00,00				3.200,00			
326		RAPHAEL - SOC. COOP. SOC. ONLUS	ADI ORDINARIA	ADI	326 016103	€ 3.93.269,00		19.268,00				326.474,96	326.474,96		32 6.4 74,96				326.474,96			
326		SOC. COOP. SOCIALE ONLUS LA BIONDINA	UCP-DOM(palliative	ADI	326 018147	€ 12.936,00						6.900,00	6.900,00		6.9 00,00				6.900,00			
326		SOC. COOP. SOCIALE ONLUS LA BIONDINA	ADI ORDINARIA	ADI	326 016194	€ 2.12.605,00		9.582,00				209.689,36	209.689,36		20 9.6 89,36				209.689,36			
326		UNIMED S.R.L.	ADI ORDINARIA	ADI	326 016306	€ 3.102,00		1.270,00				3.348,00	3.102,00		3.1 02,00				3.102,00			
326		VIVISOL S.R.L.	UCP-DOM(palliative	ADI	326 018905	€ 55.493,00						46.939,20	46.939,20		46 9.3 9,20				46.939,20			
326		VIVISOL S.R.L.	ADI ORDINARIA	ADI	326 016318 4	€ 2.24.054,00		439,00				399.554,13	399.554,13		39 9.5 54,13				399.554,13			

DELIBERA

MODELLO DI RILEVAZIONE DEI COSTI DEI LIVELLI DI ASSISTENZA DELLE AZIENDE UNITA' SANITARIE LOCALI E DELLE AZIENDE OSPEDALIERE

STRUTTURA RILEVATA

REGIONE: 030 — ATS/ASST/IRCCS: 326

OGGETTO DELLA RILEVAZIONE

CONSUNTIVO ANNO: 2017

VALORI IN MIGLIAIA DI EURO

	Macrovoci economiche	Consumi e manutenzioni di esercizio		Costi per acquisti di servizi			Personale del ruolo sanitario	Personale del ruolo professionale	Personale del ruolo tecnico	Personale del ruolo ammini-strativo	Ammortamenti	Sopravvenienze / insussistenze	Altri costi	Totale
		sanitari	non sanitari	prestazioni sanitarie	servizi sanitari per erogazione di prestazioni	servizi non sanitari								
	Assistenza sanitaria collettiva in ambiente di vita e di lavoro													
10100	Igiene e sanità pubblica	699	81	72	55	1.723	6.192	97	851	1.880	370	73	948	**13.041**
10200	Igiene degli alimenti e della nutrizione	1	19	-	26	173	212	3	23	58	20	1	24	**560**
10300	Prevenzione e sicurezza degli ambienti di lavoro	3	42	-	2	723	3.510	631	354	1.003	208	2	398	**6.876**
10400	Sanità pubblica veterinaria	33	152	-	10.786	2.835	14.129	178	960	2.952	571	3	1.339	**33.938**
10500	Attività di prevenzione rivolta alla persona	509	41	11.641	65	816	2.260	136	301	613	186	4	278	**16.850**
10600	Servizio medico legale	-	-	1.287	2.568	9	-	-	-	-	-	-	-	**3.864**
19999	**Totale**	**1.245**	**335**	**13.000**	**13.502**	**6.279**	**26.303**	**1.045**	**2.489**	**6.506**	**1.355**	**83**	**2.987**	**75.129**
	Assistenza distrettuale													
20100	Guardia medica	1	14	6.831	-	14	27	-	-	17	-	-	2	**6.906**
20200	Medicina generale													
20201	-- Medicina generica	1	5	76.520	5	76	409	2	8	263	8	-	30	**77.327**
20202	--Pediatria di libera scelta	-	1	20.089	-	12	75	-	-	48	-	-	4	**20.229**
20300	Emergenza sanitaria territoriale	-	-	741	-	-	-	-	-	-	-	-	-	**741**
20400	Assistenza farmaceutica													
20401	--Ass. farmaceutica erogata tramite le farmacie convenzionate	3	13	150.788	5	198	973	6	20	643	19	1	75	**152.744**
20402	--Altre forme di erogazione dell'assistenza farmaceutica	23.609	-	153.372	-	-	-	-	-	-	-	109	1	**177.091**
20500	Assistenza Integrativa	-	1	17.961	2	7	67	-	-	43	-	-	4	**18.085**
20600	Assistenza specialistica													
20601	--Attività clinica	-	4	147.495	3.495	157	805	84	62	254	109	-	50	**152.515**
20602	--Attività di laboratorio	-	1	47.159	-	27	108	3	10	28	24	-	1	**47.361**
20603	--Attività di diagnostica strumentale e per immagini	-	1	45.501	-	26	107	3	10	28	24	-	1	**45.701**
20700	Assistenza Protesica	-	2	3.968	-	138	181	5	17	284	14	39	32	**4.680**
20800	Assistenza territoriale ambulatoriale e domiciliare													
20801	--assistenza programmata a domicilio (ADI)	16	-	4.501	-	4	-	-	-	-	-	-	-	**4.521**
20802	--assistenza alle donne, famiglia, coppie (consultori)	15	1	3.741	402	65	177	4	43	165	10	-	28	**4.651**
20803	--Assistenza psichiatrica	-	1	13.947	2	63	863	9	85	157	-	-	12	**15.139**
20804	--Assistenza riabilitativa ai disabili	-	1	-	-	101	16	-	2	3	1	-	-	**124**
20805	--Assistenza ai tossicodipendenti	24	-	2.989	6	50	184	2	18	34	26	-	2	**3.335**
20806	--Assistenza agli anziani	-	2	-	3.475	79	516	8	69	163	12	-	30	**4.354**
20807	--Assistenza ai malati terminali	-	-	-	-	-	-	-	-	-	-	-	-	**-**
20808	--Assistenza a persone affette da HIV	-	-	-	-	-	-	-	-	-	-	-	-	**-**
20900	Assistenza territoriale semiresidenziale													
20901	--Assistenza psichiatrica	-	-	5.486	-	-	-	-	-	-	-	-	-	**5.486**
20902	--Assistenza riabilitativa ai disabili	-	-	9.414	-	-	-	-	-	-	-	-	-	**9.414**
20903	--Assistenza ai tossicodipendenti	-	-	-	-	-	-	-	-	-	-	-	-	**-**
20904	--Assistenza agli anziani	-	-	16.486	-	-	-	-	-	-	-	-	-	**16.486**
20905	--Assistenza a persone affette da HIV	-	-	-	-	-	-	-	-	-	-	-	-	**-**
20906	--Assistenza ai malati terminali	-	-	-	-	-	-	-	-	-	-	-	-	**-**
21000	Assistenza territoriale residenziale													
21001	--Assistenza psichiatrica	-	-	26.468	-	4	28	1	2	20	2	-	4	**26.529**

PUBLICATA

MODELLO DI RILEVAZIONE DEI COSTI DEI LIVELLI DI ASSISTENZA DELLE AZIENDE UNITA' SANITARIE LOCALI E DELLE AZIENDE OSPEDALIERE

STRUTTURA RILEVATA			
REGIONE	030	ATS/ASST/IRCCS	326

OGGETTO DELLA RILEVAZIONE	
CONSUNTIVO ANNO	2017

VALORI IN MIGLIAIA DI EURO

	Macrovoci economiche	Consumi e manutenzioni di esercizio		Costi per acquisti di servizi			Personale del ruolo sanitario	Personale del ruolo professionale	Personale del ruolo tecnico	Personale del ruolo ammini-strativo	Ammortamenti	Sopravvenienze / insussistenze	Altri costi	Totale
		sanitari	non sanitari	prestazioni sanitarie	servizi sanitari per erogazione di prestazioni	servizi non sanitari								
21002	--Assistenza riabilitativa ai disabili	10	2	20.672	646	62	262	5	67	163	15	-	34	**21.938**
21003	--Assistenza ai tossicodipendenti	-	-	6.638	-	-	-	-	-	-	-	-	-	**6.638**
21004	--Assistenza agli anziani	1	6	96.787	7.096	162	60	24	84	265	69	-	154	**104.708**
21005	--Assistenza a persone affette da HIV	-	-	-	914	-	-	-	-	-	-	-	-	**914**
21006	--Assistenza ai malati terminali	-	-	3.932	1.940	-	-	-	-	-	-	-	-	**5.872**
21100	Assistenza Idrotermale	-	-	1.983	-	-	-	-	-	-	-	-	-	**1.983**
29999	**Totale**	**23.680**	**55**	**883.469**	**17.988**	**1.245**	**4.858**	**156**	**497**	**2.578**	**333**	**149**	**464**	**935.472**
	Assistenza ospedaliera													
30100	Attività di pronto soccorso	-	-	-	-	-	-	-	-	-	-	-	-	**-**
30200	Ass. ospedaliera per acuti													
30201	--in Day Hospital e Day Surgery	-	-	25.478	-	-	-	-	-	-	-	-	-	**25.478**
30202	--in degenza ordinaria	-	-	500.318	1.608	-	-	-	-	-	-	-	-	**501.926**
30300	Interventi ospedalieri a domicilio	-	-	-	305	-	-	-	-	-	-	-	-	**305**
30400	Ass. ospedaliera per lungodegenti	-	-	5.584	-	-	-	-	-	-	-	-	-	**5.584**
30500	Ass. ospedaliera per riabilitazione	-	-	78.779	-	-	-	-	-	-	-	-	-	**78.779**
30600	Emocomponenti e servizi trasfusionali	-	-	-	-	-	-	-	-	-	-	-	-	**-**
30700	Trapianto organi e tessuti	-	-	12.825	3	-	-	-	-	-	-	-	-	**12.828**
39999	**Totale**	**-**	**-**	**622.984**	**1.916**	**-**	**-**	**-**	**-**	**-**	**-**	**-**	**-**	**624.900**
49999	**TOTALE**	**24.925**	**390**	**1.519.453**	**33.406**	**7.524**	**31.161**	**1.201**	**2.986**	**9.084**	**1.688**	**232**	**3.451**	**1.635.501**

F.to Il Responsabile del Controllo di Gestione ai sensi D.Lgs. 39/93

F.to Il Direttore Generale ai sensi D. Lgs. 39/93

PRECORIBA

MODELLO DI RILEVAZIONE DEI COSTI DEI LIVELLI DI ASSISTENZA DELLE AZIENDE UNITA' SANITARIE LOCALI E DELLE AZIENDE OSPEDALIERE

STRUTTURA RILEVATA			
REGIONE	030	ATS/ASST/IRCCS	326

OGGETTO DELLA RILEVAZIONE	
CONSUNTIVO ANNO	2017

VALORI IN MIGLIAIA DI EURO

	Macrovoci economiche	Consumi e manutenzioni di esercizio		Costi per acquisti di servizi			Personale del ruolo sanitario	Personale del ruolo professionale	Personale del ruolo tecnico	Personale del ruolo ammini-strativo	Ammortamenti	Sopravvenienze / insussistenze	Altri costi	Totale
		sanitari	non sanitari	prestazioni sanitarie	servizi sanitari per erogazione di prestazioni	servizi non sanitari								
	Allegato 1													
A1101	formazione del personale		3		40	57	164			73	5		5	**347**
A1102	sistemi informativi e statistici		6			26	305	259	254	536	32		3	**1.421**
A1103	altri oneri di gestione	20.320	195	4.055	3.568	4.998	471	167	1.196	4.259	1.192	6	2.683	**43.110**
A1999	**Totale**	**20.320**	**204**	**4.055**	**3.608**	**5.081**	**940**	**426**	**1.450**	**4.868**	**1.229**	**6**	**2.691**	**44.878**

	Allegato 2 – Mobilità intraregionale	
	per assistenza sanitaria collettiva in ambiente di vita e di lavoro	
A2101	--attiva	
A2102	--passiva	
	per assistenza distrettuale	
	per assistenza sanitaria di base	
A2201	--attiva	
A2202	--passiva	
	per assistenza farmaceutica	
A2203	--attiva	
A2204	--passiva	134.343
	per assistenza specialistica	
A2205	--attiva	
A2206	--passiva	165.522
	per assistenza termale	
A2207	--attiva	
A2208	--passiva	
	per assistenza di emergenza sanitaria	
A2209	--attiva	
A2210	--passiva	
	per assistenza terr. ambulatoriale e domiciliare	
A2211	--attiva	
A2212	--passiva	
	per assistenza territoriale semiresidenziale	
A2213	--attiva	
A2214	--passiva	
	per assistenza territoriale residenziale	
A2215	--attiva	983
A2216	--passiva	26.186
	per assistenza protesica	
A2217	--attiva	
A2218	--passiva	
	per assistenza ospedaliera	
A2301	--attiva	
A2302	--passiva	344.555

	Allegato 3 – Mobilità interregionale	
	per assistenza sanitaria collettiva in ambiente di vita e di lavoro	
A3101	--attiva	
A3102	--passiva	
	per assistenza distrettuale	
	per assistenza sanitaria di base	
A3201	--attiva	
A3202	--passiva	189
	per assistenza farmaceutica	
A3203	--attiva	
A3204	--passiva	2.473
	per assistenza specialistica	
A3205	--attiva	
A3206	--passiva	5.135
	per assistenza termale	
A3207	--attiva	
A3208	--passiva	937
	per assistenza di emergenza sanitaria	
A3209	--attiva	
A3210	--passiva	741
	per assistenza terr. ambulatoriale e domiciliare	
A3211	--attiva	
A3212	--passiva	
	per assistenza territoriale semiresidenziale	
A3213	--attiva	
A3214	--passiva	
	per assistenza territoriale residenziale	
A3215	--attiva	
A3216	--passiva	
	per assistenza protesica	
A3217	--attiva	
A3218	--passiva	
	per assistenza ospedaliera	
A3301	--attiva	
A3302	--passiva	26.941

MODELLO DI RILEVAZIONE DEI COSTI DEI LIVELLI DI ASSISTENZA DELLE AZIENDE UNITA' SANITARIE LOCALI E DELLE AZIENDE OSPEDALIERE

STRUTTURA RILEVATA			
REGIONE	030	ATS/ASST/IRCCS	326

OGGETTO DELLA RILEVAZIONE	
CONSUNTIVO ANNO	2017

	Allegato 4 – detenuti	
A4201	assistenza territoriale, ambulatoriale e domiciliare ai tossicodipendenti internati o detenuti	
A4202	assistenza territoriale semiresidenziale ai tossicodipendenti internati o detenuti	11
A4203	assistenza territoriale residenziale ai tossicodipendenti internati o detenuti	710

	Allegato 6 - stranieri irregolari	
A6001	Attività di prevenzione nei confronti di stranieri irregolari	11
A6002	Assistenza distrettuale nei confronti di stranieri irregolari	454
A6003	Assistenza ospedaliera nei confronti di stranieri irregolari	359

	Allegato 5 – Prestazioni eventualmente erogate non riconducibili ai livelli essenziali di assistenza	
	Prestazioni di cui all'Allegato 2 A del DPCM 29 novembre 2001	
A5001	chirugia estetica	
A5002	circoncisione rituale maschile	
A5003	medicine non convenzionali	
A5004	vaccinazioni non obbligatorie in occasione di soggiorni all'estero	
A5005	certificazioni mediche	
A5006	prestazioni di medicina fisica, riabilitativa ambulatoriale indicate nell'Allegato 2 A), escluse laserterapia antalgica, elettroterapia antalgica, ultrasuonoterapia, mesoterapia)	
A5007	prestazioni di laserterapia antalgica, elettroterapia antalgica, ultrasuonoterapia, mesoterapia (qualora non incluse nell'allegato 2B su disposizione regionale)	
	Altre prestazioni escluse dai LEA	
A5108	assegno di cura	
A5109	contributo per la pratica riabilitativa denominata metodo DOMAN	
A5110	ausili tecnici non inseriti nel nomenclatore tariffario, materiale d'uso e di medicazione	
A5111	prodotti aproteici	
A5112	prestazioni aggiuntive MMG e PLS previste da accordi regionali/aziendali	
A5113	farmaci di fascia C per persone affette da malattie rare	
A5114	rimborsi per spese di viaggio e soggiorno per cure	40.952
A5115	prestazioni ex ONIG a invalidi di guerra	29
A5199	altro	2.445
A5999	**TOTALE**	**43.426**

F.to Il Responsabile del Controllo di Gestione ai sensi D.Lgs. 39/93

F.to Il Direttore Generale ai sensi D. Lgs. 39/93

R.S.C.R.I.B.A.

MODELLO DI RILEVAZIONE DEI COSTI DEI LIVELLI DI ASSISTENZA - ATTIVITA' SANITARIA (ATS)

STRUTTURA RILEVATA

REGIONE 030 ATS/ASST/IRCCS 326

OGGETTO DELLA RILEVAZIONE

CONSUNTIVO ANNO 2017

VALORI IN MIGLIAIA DI EURO

	Macrovoci economiche	Consumi e manutenzioni di esercizio		Costi per acquisti di servizi			Personale del ruolo sanitario	Personale del ruolo professionale	Personale del ruolo tecnico	Personale del ruolo ammini-strativo	Ammortamenti	Sopravvenienze / insussistenze	Altri costi	Totale
		sanitari	non sanitari	prestazioni sanitarie	servizi sanitari per erogazione di prestazioni	servizi non sanitari								
	Assistenza sanitaria collettiva in ambiente di vita e di lavoro													
10100	Igiene e sanità pubblica	699	81	72	55	1.723	6.192	97	851	1.880	370	73	948	**13.041**
10200	Igiene degli alimenti e della nutrizione	1	19	-	26	173	212	3	23	58	20	1	24	**560**
10300	Prevenzione e sicurezza degli ambienti di lavoro	3	42	-	2	723	3.510	631	354	1.003	208	2	398	**6.876**
10400	Sanità pubblica veterinaria	33	152	-	10.786	2.835	14.129	178	960	2.952	571	3	1.339	**33.938**
10500	Attività di prevenzione rivolta alla persona	509	41	11.641	65	816	2.260	136	301	613	186	4	278	**16.850**
10500a	a) Vaccinazioni	-	1	74	-	48	48	1	3	7	4	-	4	**190**
10500b	b) Attività di "Screening"	482	3	2.918	-	361	94	1	40	38	25	-	12	**3.974**
10500c	c) Altre attività di prevenzione rivolte alla persona	27	37	8.649	65	407	2.118	134	258	568	157	4	262	**12.686**
10600	Servizio medico legale	-	-	1.287	2.568	9	-	-	-	-	-	-	-	**3.864**
10600a	a) Attività del Servizio medico-legale	-	-	29	2.568	9	-	-	-	-	-	-	-	**2.606**
10600b	b) Visite Fiscali	-	-	-	-	-	-	-	-	-	-	-	-	**-**
10600c	c) Attivtà di Medicina sportiva	-	-	1.258	-	-	-	-	-	-	-	-	-	**1.258**
19999	**Totale**	**1.245**	**335**	**13.000**	**13.502**	**6.279**	**26.303**	**1.045**	**2.489**	**6.506**	**1.355**	**83**	**2.987**	**75.129**
	Assistenza distrettuale													
20100	Guardia medica	1	14	6.831	-	14	27	-	-	17	-	-	2	**6.906**
20200	Medicina generale													
20201	-- Medicina generica	1	5	76.520	5	76	409	2	8	263	8	-	30	**77.327**
20201a	a) Attività in convenzione	1	5	73.958	5	75	401	2	8	258	8	-	30	**74.751**
20201b	b) Prestazioni erogate in ADI/ADP	-	-	2.112	-	1	8	-	-	5	-	-	-	**2.126**
20201c	c) Prestazioni erogate in RSA/Case protette e assistenza semiresidenziale	-	-	-	-	-	-	-	-	-	-	-	-	**-**
20201d	d) Campagne vaccinali	-	-	450	-	-	-	-	-	-	-	-	-	**450**
20202	-- Pediatria di libera scelta	-	1	20.089	-	12	75	-	-	48	-	-	4	**20.229**
20202a	a) Attività in convenzione	-	1	20.076	-	12	75	-	-	48	-	-	4	**20.216**
20202b	b) prestazioni erogate in ADI/ADP	-	-	13	-	-	-	-	-	-	-	-	-	**13**
20202c	d) campagne vaccinali	-	-	-	-	-	-	-	-	-	-	-	-	**-**
20300	Emergenza sanitaria territoriale	-	-	741	-	-	-	-	-	-	-	-	-	**741**
20400	Assistenza farmaceutica													
20401	-- Ass. farmaceutica erogata tramite le farmacie convenzionate	3	13	150.788	5	198	973	6	20	643	19	1	75	**152.744**
20402	-- Altre forme di erogazione dell'assistenza farmaceutica (compreso "Doppio canale" e "Primo ciclo terapeutico")	23.609	-	35.767	-	-	-	-	-	-	-	-	1	**59.377**
20402a	-- Farmaci del File F (ad esclusione "Doppio canale", "Primo ciclo terapeutico" e incluso Farmaci Fascia H)	-	-	117.605	-	-	-	-	-	-	-	109	-	**117.714**
20500	Assistenza Integrativa	-	1	17.961	2	7	67	-	-	43	-	-	4	**18.085**
20600	Assistenza specialistica													
20601	-- Attività clinica	-	4	147.495	3.495	157	805	84	62	254	109	-	50	**152.515**
20602	-- Attività di laboratorio	-	1	47.159	-	27	108	3	10	28	24	-	1	**47.361**
20603	-- Attività di diagnostica strumentale e per immagini	-	1	45.501	-	26	107	3	10	28	24	-	1	**45.701**
20700	Assistenza Protesica	-	2	3.968	-	138	181	5	17	284	14	39	32	**4.680**
20800	Assistenza territoriale ambulatoriale e domiciliare													
20801	-- Assistenza programmata a domicilio (ADI)	16	-	4.501	-	4	-	-	-	-	-	-	-	**4.521**
20802	-- Assistenza alle donne, famiglia, coppie (consultori)	15	1	3.741	402	65	177	4	43	165	10	-	28	**4.651**
20803	-- Assistenza psichiatrica	-	1	13.947	2	63	863	9	85	157	-	-	12	**15.139**
20803a	a) a favore di persone con problemi psichiatrici;	-	1	8.752	2	63	863	9	85	157	-	-	12	**9.944**
20803b	b) a favore di minori con problemi neuropsichiatrici	-	-	5.195	-	-	-	-	-	-	-	-	-	**5.195**
20804	-- Assistenza riabilitativa ai disabili	-	1	-	-	101	16	-	2	3	1	-	-	**124**
20805	-- Assistenza ai tossicodipendenti	24	-	2.989	6	50	184	2	18	34	26	-	2	**3.335**
20806	-- Assistenza agli anziani	-	2	-	3.475	79	516	8	69	163	12	-	30	**4.354**
20807	-- Assistenza ai malati terminali	-	-	-	-	-	-	-	-	-	-	-	-	**-**
20808	-- Assistenza a persone affette da HIV	-	-	-	-	-	-	-	-	-	-	-	-	**-**
20900	Assistenza territoriale semiresidenziale													

MODELLO DI RILEVAZIONE DEI COSTI DEI LIVELLI DI ASSISTENZA - ATTIVITA' SANITARIA (ATS)

STRUTTURA RILEVATA			
REGIONE	030	ATS/ASST/IRCCS	326

OGGETTO DELLA RILEVAZIONE	
CONSUNTIVO ANNO	2017

VALORI IN MIGLIAIA DI EURO

	Macrovoci economiche	Consumi e manutenzioni di esercizio		Costi per acquisti di servizi			Personale del ruolo sanitario	Personale del ruolo professionale	Personale del ruolo tecnico	Personale del ruolo ammini-strativo	Ammortamenti	Sopravvenienze / insussistenze	Altri costi	Totale
		sanitari	non sanitari	prestazioni sanitarie	servizi sanitari per erogazione di prestazioni	servizi non sanitari								
20901	-- Assistenza psichiatrica	-	-	5.486	-	-	-	-	-	-	-	-	-	5.486
20901a	a) a favore di persone con problemi psichiatrici;	-	-	5.486	-	-	-	-	-	-	-	-	-	5.486
20901b	b) a favore di minori con problemi neuropsichiatrici	-	-	-	-	-	-	-	-	-	-	-	-	-
20902	-- Assistenza riabilitativa ai disabili	-	-	9.414	-	-	-	-	-	-	-	-	-	9.414
20903	-- Assistenza ai tossicodipendenti	-	-	-	-	-	-	-	-	-	-	-	-	-
20904	-- Assistenza agli anziani	-	-	16.486	-	-	-	-	-	-	-	-	-	16.486
20905	-- Assistenza a persone affette da HIV	-	-	-	-	-	-	-	-	-	-	-	-	-
20906	-- Assistenza ai malati terminali	-	-	-	-	-	-	-	-	-	-	-	-	-
21000	Assistenza territoriale residenziale													
21001	-- Assistenza psichiatrica	-	-	26.468	-	4	28	1	2	20	2	-	4	26.529
21002	-- Assistenza riabilitativa ai disabili	10	2	20.672	646	62	262	5	67	163	15	-	34	21.938
21003	-- Assistenza ai tossicodipendenti	-	-	6.638	-	-	-	-	-	-	-	-	-	6.638
21004	-- Assistenza agli anziani	1	6	96.787	7.096	162	60	24	84	265	69	-	154	104.708
21005	-- Assistenza a persone affette da HIV	-	-	-	914	-	-	-	-	-	-	-	-	914
21006	-- Assistenza ai malati terminali	-	-	3.932	1.940	-	-	-	-	-	-	-	-	5.872
21100	Assistenza Idrotermale	-	-	1.983	-	-	-	-	-	-	-	-	-	1.983
29999	**Totale**	**23.680**	**55**	**883.469**	**17.988**	**1.245**	**4.858**	**156**	**497**	**2.578**	**333**	**149**	**464**	**935.472**
	Assistenza ospedaliera													
30100	Attività di pronto soccorso	-	-	-	-	-	-	-	-	-	-	-	-	-
20601a	a) Attività di Pronto Soccorso non seguita da ricovero	-	-	-	-	-	-	-	-	-	-	-	-	-
30100b	b) Attività di Pronto Soccorso seguita da ricovero	-	-	-	-	-	-	-	-	-	-	-	-	-
30200	Ass. ospedaliera per acuti													
30201	-- In Day Hospital e Day Surgery	-	-	25.478	-	-	-	-	-	-	-	-	-	25.478
30202	-- In degenza ordinaria	-	-	500.318	1.608	-	-	-	-	-	-	-	-	501.926
30300	Interventi ospedalieri a domicilio	-	-	-	305	-	-	-	-	-	-	-	-	305
30400	Ass. ospedaliera per lungodegenti	-	-	5.584	-	-	-	-	-	-	-	-	-	5.584
30500	Ass. ospedaliera per riabilitazione	-	-	78.779	-	-	-	-	-	-	-	-	-	78.779
30600	Emocomponenti e servizi trasfusionali	-	-	-	-	-	-	-	-	-	-	-	-	-
30700	Trapianto organi e tessuti	-	-	12.825	3	-	-	-	-	-	-	-	-	12.828
39999	**Totale**	**-**	**-**	**622.984**	**1.916**	**-**	**-**	**-**	**-**	**-**	**-**	**-**	**-**	**624.900**
49999	**TOTALE (SANITARIO)**	**24.925**	**390**	**1.519.453**	**33.406**	**7.524**	**31.161**	**1.201**	**2.986**	**9.084**	**1.688**	**232**	**3.451**	**1.635.501**

RIPRODUZIONE RISERVATA

MODELLO DI RILEVAZIONE DEI COSTI DEI LIVELLI DI ASSISTENZA - ATTIVITA' SANITARIA (ATS)

STRUTTURA RILEVATA			
REGIONE	030	ATS/ASST/IRCCS	326

OGGETTO DELLA RILEVAZIONE	
CONSUNTIVO ANNO	2017

VALORI IN MIGLIAIA DI EURO

	Macrovoci economiche	Consumi e manutenzioni di esercizio		Costi per acquisti di servizi			Personale del ruolo sanitario	Personale del ruolo professionale	Personale del ruolo tecnico	Personale del ruolo ammini-strativo	Ammortamenti	Sopravvenienze / insussistenze	Altri costi	Totale
		sanitari	non sanitari	prestazioni sanitarie	servizi sanitari per erogazione di prestazioni	servizi non sanitari								
	Assistenza sanitaria collettiva in ambiente di vita e di lavoro													
10100	Igiene e sanità pubblica				55	27								**82**
10200	Igiene degli alimenti e della nutrizione					11								**11**
10300	Prevenzione e sicurezza degli ambienti di lavoro					20								**20**
10400	Sanità pubblica veterinaria					63								**63**
10500	Attività di prevenzione rivolta alla persona	-	-	8.127	-	27	-	-	-	-	-	3	-	**8.157**
10500a	a) Vaccinazioni					11								**11**
10500b	b) Attività di "Screening"			2.544		2								**2.546**
10500c	c) Altre attività di prevenzione rivolte alla persona			5.583		14						3		**5.600**
10600	Servizio medico legale	-	-	98	-	9	-	-	-	-	-	-	-	**107**
10600a	a) Attività del Servizio medico-legale					9								**9**
10600b	b) Visite Fiscali													**-**
10600c	c) Attività di Medicina sportiva			98										**98**
19999	**Totale**	**-**	**-**	**8.225**	**55**	**157**	**-**	**-**	**-**	**-**	**-**	**3**	**-**	**8.440**
	Assistenza distrettuale													
20100	Guardia medica													**-**
20200	Medicina generale													
20201	-- Medicina generica	-	-	-	-	5	-	-	-	-	-	-	-	**5**
20201a	a) Attività in convenzione					5								**5**
20201b	b) Prestazioni erogate in ADI/ADP													**-**
20201c	c) Prestazioni erogate in RSA/Case protette e assistenza semiresidenziale													**-**
20201d	d) Campagne vaccinali													**-**
20202	-- Pediatria di libera scelta	-	-	-	-	1	-	-	-	-	-	-	-	**1**
20202a	a) Attività in convenzione					1								**1**
20202b	b) prestazioni erogate in ADI/ADP													**-**
20202c	d) campagne vaccinali													**-**
20300	Emergenza sanitaria territoriale													**-**
20400	Assistenza farmaceutica													
20401	-- Ass. farmaceutica erogata tramite le farmacie convenzionate					10								**10**
20402	-- Altre forme di erogazione dell'assistenza farmaceutica (compreso "Doppio canale" e "Primo ciclo terapeutico")			29.436										**29.436**
20402a	-- Farmaci del File F (ad esclusione "Doppio canale", "Primo ciclo terapeutico" e incluso Farmaci Fascia H)			104.907										**104.907**
20500	Assistenza Integrativa					1								**1**
20600	Assistenza specialistica													
20601	-- Attività clinica			100.225	270	7								**100.502**
20602	-- Attività di laboratorio			30.766										**30.766**
20603	-- Attività di diagnostica strumentale e per immagini			21.111										**21.111**
20700	Assistenza Protesica					5								**5**
20800	Assistenza territoriale ambulatoriale e domiciliare													
20801	-- Assistenza programmata a domicilio (ADI)					4								**4**
20802	-- Assistenza alle donne, famiglia, coppie (consultori)				80	23								**103**
20803	-- Assistenza psichiatrica	-	-	13.947	-	2	-	-	-	-	-	-	-	**13.949**
20803a	a) a favore di persone con problemi psichiatrici;			8.752		2								**8.754**
20803b	b) a favore di minori con problemi neuropsichiatrici			5.195										**5.195**
20804	-- Assistenza riabilitativa ai disabili					12								**12**
20805	-- Assistenza ai tossicodipendenti					35								**35**
20806	-- Assistenza agli anziani					2								**2**
20807	-- Assistenza ai malati terminali													**-**
20808	-- Assistenza a persone affette da HIV													**-**
20900	Assistenza territoriale semiresidenziale													
20901	-- Assistenza psichiatrica	-	-	3.055	-	-	-	-	-	-	-	-	-	**3.055**

PRIVO DI VALORE LEGALE

MODELLO DI RILEVAZIONE DEI COSTI DEI LIVELLI DI ASSISTENZA - ATTIVITA' SANITARIA (ATS)

STRUTTURA RILEVATA

REGIONE 030 ATS/ASST/IRCCS 326

OGGETTO DELLA RILEVAZIONE

CONSUNTIVO ANNO 2017

VALORI IN MIGLIAIA DI EURO

	Macrovoci economiche	Consumi e manutenzioni di esercizio		Costi per acquisti di servizi			Personale del ruolo sanitario	Personale del ruolo professionale	Personale del ruolo tecnico	Personale del ruolo ammini-strativo	Ammortamenti	Sopravvenienze / insussistenze	Altri costi	Totale
		sanitari	non sanitari	prestazioni sanitarie	servizi sanitari per erogazione di prestazioni	servizi non sanitari								
20901a	a) a favore di persone con problemi psichiatrici;			3.055										3.055
20901b	b) a favore di minori con problemi neuropsichiatrici													-
20902	-- Assistenza riabilitativa ai disabili													-
20903	-- Assistenza ai tossicodipendenti													-
20904	-- Assistenza agli anziani													-
20905	-- Assistenza a persone affette da HIV													-
20906	-- Assistenza ai malati terminali													-
21000	Assistenza territoriale residenziale													
21001	-- Assistenza psichiatrica			12.456										12.456
21002	-- Assistenza riabilitativa ai disabili			1.920		2								1.922
21003	-- Assistenza ai tossicodipendenti													-
21004	-- Assistenza agli anziani				2.826	2								2.828
21005	-- Assistenza a persone affette da HIV													-
21006	-- Assistenza ai malati terminali				1.940									1.940
21100	Assistenza Idrotermale													-
29999	**Totale**	-	-	317.823	5.116	111	-	-	-	-	-	-	-	323.050
	Assistenza ospedaliera													
30100	Attività di pronto soccorso	-	-	-	-	-	-	-	-	-	-	-	-	-
20601a	a) Attività di Pronto Soccorso non seguita da ricovero													-
30100b	b) Attività di Pronto Soccorso seguita da ricovero													-
30200	Ass. ospedaliera per acuti													
30201	-- In Day Hospital e Day Surgery			16.657										16.657
30202	-- In degenza ordinaria			309.200										309.200
30300	Interventi ospedalieri a domicilio													-
30400	Ass. ospedaliera per lungodegenti			364										364
30500	Ass. ospedaliera per riabilitazione			6.051										6.051
30600	Emocomponenti e servizi trasfusionali													-
30700	Trapianto organi e tessuti			12.283										12.283
39999	**Totale**	-	-	344.555	-	-	-	-	-	-	-	-	-	344.555
49999	**TOTALE (SANITARIO)**	-	-	670.603	5.171	268	-	-	-	-	-	3	-	676.045

RISERVATO

MODELLO DI RILEVAZIONE DEI COSTI DEI LIVELLI DI ASSISTENZA - ATTIVITA' SANITARIA (ATS)

STRUTTURA RILEVATA

REGIONE 030 ATS/ASST/IRCCS 326

OGGETTO DELLA RILEVAZIONE

CONSUNTIVO ANNO 2017

VALORI IN MIGLIAIA DI EURO

	Macrovoci economiche	Consumi e manutenzioni di esercizio		Costi per acquisti di servizi			Personale del ruolo sanitario	Personale del ruolo professionale	Personale del ruolo tecnico	Personale del ruolo amministrativo	Ammortamenti	Sopravvenienze / insussistenze	Altri costi	Totale
		sanitari	non sanitari	prestazioni sanitarie	servizi sanitari per erogazione di prestazioni	servizi non sanitari								
	Assistenza sanitaria collettiva in ambiente di vita													
10100	Igiene e sanità pubblica	699	81	72		1.696	6.192	97	851	1.880	370	73	948	**12.959**
10200	Igiene degli alimenti e della nutrizione	1	19		26	162	212	3	23	58	20	1	24	**549**
10300	Prevenzione e sicurezza degli ambienti di lavoro	3	42			703	3.510	631	354	1.003	208	2	398	**6.854**
10400	Sanità pubblica veterinaria	33	152		368	2.772	14.129	178	960	2.952	571	3	1.339	**23.457**
10500	Attività di prevenzione rivolta alla persona	509	41	121	-	789	2.260	136	301	613	186	1	278	**5.235**
10500a	a) Vaccinazioni		1	74		37	48	1	3	7	4		4	**179**
10500b	b) Attività di "Screening"	482	3			359	94	1	40	38	25		12	**1.054**
10500c	c) Altre attività di prevenzione rivolte alla persona	27	37	47		393	2.118	134	258	568	157	1	262	**4.002**
10600	Servizio medico legale	-	-	29	2.568	-	-	-	-	-	-	-	-	**2.597**
10600a	a) Attività del Servizio medico-legale			29	2.568									**2.597**
10600b	b) Visite Fiscali													**-**
10600c	c) Attività di Medicina sportiva													**-**
19999	**Totale**	**1.245**	**335**	**222**	**2.962**	**6.122**	**26.303**	**1.045**	**2.489**	**6.506**	**1.355**	**80**	**2.987**	**51.651**
	Assistenza distrettuale													
20100	Guardia medica	1	14			14	27			17			2	**75**
20200	Medicina generale													
20201	-- Medicina generica	1	5	-	-	71	409	2	8	263	8	-	30	**797**
20201a	a) Attività in convenzione	1	5			70	401	2	8	258	8		30	**783**
20201b	b) Prestazioni erogate in ADI/ADP					1	8	-	-	5				**14**
20201c	c) Prestazioni erogate in RSA/Case protette e assistenza semiresidenziale													**-**
20201d	d) Campagne vaccinali													**-**
20202	-- Pediatria di libera scelta	-	1	-	-	11	75	-	-	48	-	-	4	**139**
20202a	a) Attività in convenzione		1			11	75	-	-	48			4	**139**
20202b	b) prestazioni erogate in ADI/ADP													**-**
20202c	d) campagne vaccinali													**-**
20300	Emergenza sanitaria territoriale			741										**741**
20400	Assistenza farmaceutica													
20401	-- Ass. farmaceutica erogata tramite le farmacie convenzionate	3	13	174	3	188	973	6	20	643	19	1	75	**2.118**
20402	– Altre forme di erogazione dell'assistenza farmaceutica (compreso "Doppio canale" e "Primo ciclo terapeutico")	23.609											1	**23.610**
20402a	-- Farmaci del File F (ad esclusione "Doppio canale", "Primo ciclo terapeutico" e incluso Farmaci Fascia H)											109		**109**
20500	Assistenza Integrativa		1			6	67			43			4	**121**
20600	Assistenza specialistica													
20601	-- Attività clinica		4			150	805	84	62	254	109		50	**1.518**
20602	-- Attività di laboratorio		1			27	108	3	10	28	24		1	**202**
20603	-- Attività di diagnostica strumentale e per immagini		1			26	107	3	10	28	24		1	**200**
20700	Assistenza Protesica		2			133	181	5	17	284	14	39	32	**707**
20800	Assistenza territoriale ambulatoriale e domiciliare													
20801	-- Assistenza programmata a domicilio (ADI)	16												**16**
20802	-- Assistenza alle donne, famiglia, coppie (consultori)	15	1			42	177	4	43	165	10		28	**485**
20803	-- Assistenza psichiatrica	-	1	-	-	61	863	9	85	157	-	-	12	**1.188**
20803a	a) a favore di persone con problemi psichiatrici;		1			61	863	9	85	157			12	**1.188**
20803b	b) a favore di minori con problemi neuropsichiatrici													**-**
20804	-- Assistenza riabilitativa ai disabili		1			89	16		2	3	1			**112**
20805	-- Assistenza ai tossicodipendenti	24				15	184	2	18	34	26		2	**305**
20806	-- Assistenza agli anziani		2			77	516	8	69	163	12		30	**877**
20807	-- Assistenza ai malati terminali													**-**
20808	-- Assistenza a persone affette da HIV													**-**
20900	Assistenza territoriale semiresidenziale													
20901	-- Assistenza psichiatrica	-	-	-	-	-	-	-	-	-	-	-	-	**-**
20901a	a) a favore di persone con problemi psichiatrici;													**-**

842

MODELLO DI RILEVAZIONE DEI COSTI DEI LIVELLI DI ASSISTENZA - ATTIVITA' SANITARIA (ATS)

STRUTTURA RILEVATA

REGIONE 030 ATS/ASST/IRCCS 326

OGGETTO DELLA RILEVAZIONE

CONSUNTIVO ANNO 2017

VALORI IN MIGLIAIA DI EURO

	Macrovoci economiche	Consumi e manutenzioni di esercizio		Costi per acquisti di servizi			Personale del ruolo sanitario	Personale del ruolo professionale	Personale del ruolo tecnico	Personale del ruolo ammini-strativo	Ammortamenti	Sopravvenienze / insussistenze	Altri costi	Totale
		sanitari	non sanitari	prestazioni sanitarie	servizi sanitari per erogazione di prestazioni	servizi non sanitari								
20901b	b) a favore di minori con problemi neuropsichiatrici													-
20902	-- Assistenza riabilitativa ai disabili													-
20903	-- Assistenza ai tossicodipendenti													-
20904	-- Assistenza agli anziani													-
20905	-- Assistenza a persone affette da HIV													-
20906	-- Assistenza ai malati terminali													-
21000	Assistenza territoriale residenziale													
21001	-- Assistenza psichiatrica					4	28	1	2	20	2		4	**61**
21002	-- Assistenza riabilitativa ai disabili	10	2			60	262	5	67	163	15		34	**618**
21003	-- Assistenza ai tossicodipendenti													-
21004	-- Assistenza agli anziani	1	6			160	60	24	84	265	69		154	**823**
21005	-- Assistenza a persone affette da HIV													-
21006	-- Assistenza ai malati terminali													-
21100	Assistenza Idrotermale													-
29999	**Totale**	**23.680**	**55**	**915**	**3**	**1.134**	**4.858**	**156**	**497**	**2.578**	**333**	**149**	**464**	**34.822**
	Assistenza ospedaliera													
30100	Attività di pronto soccorso	-	-	-	-	-	-	-	-	-	-	-	-	-
20601a	a) Attività di Pronto Soccorso non seguita da ricovero													-
30100b	b) Attività di Pronto Soccorso seguita da ricovero													-
30200	Ass. ospedaliera per acuti													
30201	-- In Day Hospital e Day Surgery													-
30202	-- In degenza ordinaria			87	33									**120**
30300	Interventi ospedalieri a domicilio													-
30400	Ass. ospedaliera per lungodegenti													-
30500	Ass. ospedaliera per riabilitazione													-
30600	Emocomponenti e servizi trasfusionali													-
30700	Trapianto organi e tessuti													-
39999	**Totale**	**-**	**-**	**87**	**33**	**-**	**-**	**-**	**-**	**-**	**-**	**-**	**-**	**120**
49999	**TOTALE (SANITARIO)**	**24.925**	**390**	**1.224**	**2.998**	**7.256**	**31.161**	**1.201**	**2.986**	**9.084**	**1.688**	**229**	**3.451**	**86.593**

R.I.S.C.R.I.B.A.

MODELLO DI RILEVAZIONE DEI COSTI DEI LIVELLI DI ASSISTENZA - ATTIVITA' SANITARIA (ATS)

STRUTTURA RILEVATA			
REGIONE	030	ATS/ASST/IRCCS	326

OGGETTO DELLA RILEVAZIONE	
CONSUNTIVO ANNO	2017

VALORI IN MIGLIAIA DI EURO

	Macrovoci economiche	Consumi e manutenzioni di esercizio		Costi per acquisti di servizi			Personale del ruolo sanitario	Personale del ruolo professionale	Personale del ruolo tecnico	Personale del ruolo amministrativo	Ammortamenti	Sopravvenienze / insussistenze	Altri costi	Totale
		sanitari	non sanitari	prestazioni sanitarie	servizi sanitari per erogazione di prestazioni	servizi non sanitari								
	Assistenza sanitaria collettiva in ambiente di vita e di													
10100	Igiene e sanità pubblica													-
10200	Igiene degli alimenti e della nutrizione													-
10300	Prevenzione e sicurezza degli ambienti di lavoro				2									2
10400	Sanità pubblica veterinaria				10.418									10.418
10500	Attività di prevenzione rivolta alla persona	-	-	3.393	65	-	-	-	-	-	-	-	-	3.458
10500a	a) Vaccinazioni													-
10500b	b) Attività di "Screening"			374										374
10500c	c) Altre attività di prevenzione rivolte alla persona			3.019	65									3.084
10600	Servizio medico legale	-	-	1.160	-	-	-	-	-	-	-	-	-	1.160
10600a	a) Attività del Servizio medico-legale													-
10600b	b) Visite Fiscali													-
10600c	c) Attività di Medicina sportiva			1.160										1.160
19999	**Totale**	-	-	4.553	10.485	-	-	-	-	-	-	-	-	15.038
	Assistenza distrettuale													
20100	Guardia medica			6.831										6.831
20200	Medicina generale													
20201	-- Medicina generica	-	-	76.520	5	-	-	-	-	-	-	-	-	76.525
20201a	a) Attività in convenzione			73.958	5									73.963
20201b	b) Prestazioni erogate in ADI/ADP			2.112										2.112
20201c	c) Prestazioni erogate in RSA/Case protette e assistenza semiresidenziale													-
20201d	d) Campagne vaccinali			450										450
20202	-- Pediatria di libera scelta	-	-	20.089	-	-	-	-	-	-	-	-	-	20.089
20202a	a) Attività in convenzione			20.076										20.076
20202b	b) prestazioni erogate in ADI/ADP			13										13
20202c	d) campagne vaccinali													-
20300	Emergenza sanitaria territoriale													-
20400	Assistenza farmaceutica													-
20401	-- Ass. farmaceutica erogata tramite le farmacie convenzionate			150.614	2									150.616
20402	-- Altre forme di erogazione dell'assistenza farmaceutica (compreso "Doppio canale" e "Primo ciclo terapeutico")			6.331										6.331
20402a	-- Farmaci del File F (ad esclusione "Doppio canale", "Primo ciclo terapeutico" e incluso Farmaci Fascia H)			12.698										12.698
20500	Assistenza Integrativa			17.961	2									17.963
20600	Assistenza specialistica													-
20601	-- Attività clinica			47.270	3.225									50.495
20602	-- Attività di laboratorio			16.393										16.393
20603	-- Attività di diagnostica strumentale e per immagini			24.390										24.390
20700	Assistenza Protesica			3.968										3.968
20800	Assistenza territoriale ambulatoriale e domiciliare													
20801	-- Assistenza programmata a domicilio (ADI)			4.501										4.501
20802	-- Assistenza alle donne, famiglia, coppie (consultori)			3.741	322									4.063
20803	-- Assistenza psichiatrica	-	-	-	2	-	-	-	-	-	-	-	-	2
20803a	a) a favore di persone con problemi psichiatrici;				2									2
20803b	b) a favore di minori con problemi neuropsichiatrici													-
20804	-- Assistenza riabilitativa ai disabili													-
20805	-- Assistenza ai tossicodipendenti			2.989	6									2.995
20806	-- Assistenza agli anziani				3.475									3.475
20807	-- Assistenza ai malati terminali													-
20808	-- Assistenza a persone affette da HIV													-
20900	Assistenza territoriale semiresidenziale													
20901	-- Assistenza psichiatrica	-	-	2.431	-	-	-	-	-	-	-	-	-	2.431

RIUSO DATI

MODELLO DI RILEVAZIONE DEI COSTI DEI LIVELLI DI ASSISTENZA - ATTIVITA' SANITARIA (ATS)

STRUTTURA RILEVATA			
REGIONE	030	ATS/ASST/IRCCS	326

OGGETTO DELLA RILEVAZIONE	
CONSUNTIVO ANNO	2017

VALORI IN MIGLIAIA DI EURO

	Macrovoci economiche	Consumi e manutenzioni di esercizio		Costi per acquisti di servizi			Personale del ruolo sanitario	Personale del ruolo professionale	Personale del ruolo tecnico	Personale del ruolo amministrativo	Ammortamenti	Sopravvenienze / insussistenze	Altri costi	Totale
		sanitari	non sanitari	prestazioni sanitarie	servizi sanitari per erogazione di prestazioni	servizi non sanitari								
20901a	a) a favore di persone con problemi psichiatrici;			2.431										2.431
20901b	b) a favore di minori con problemi neuropsichiatrici													-
20902	-- Assistenza riabilitativa ai disabili			9.414										9.414
20903	-- Assistenza ai tossicodipendenti													-
20904	-- Assistenza agli anziani			16.486										16.486
20905	-- Assistenza a persone affette da HIV													-
20906	-- Assistenza ai malati terminali													-
21000	Assistenza territoriale residenziale													
21001	-- Assistenza psichiatrica			14.012										14.012
21002	-- Assistenza riabilitativa ai disabili			18.752	646									19.398
21003	-- Assistenza ai tossicodipendenti			6.638										6.638
21004	-- Assistenza agli anziani			96.787	4.270									101.057
21005	-- Assistenza a persone affette da HIV				914									914
21006	-- Assistenza ai malati terminali			3.932										3.932
21100	Assistenza Idrotermale			1.983										1.983
29999	**Totale**	-	-	**564.731**	**12.869**	-	-	-	-	-	-	-	-	**577.600**
	Assistenza ospedaliera													
30100	Attività di pronto soccorso	-	-	-	-	-	-	-	-	-	-	-	-	-
20601a	a) Attività di Pronto Soccorso non seguita da ricovero													-
30100b	b) Attività di Pronto Soccorso seguita da ricovero													-
30200	Ass. ospedaliera per acuti													
30201	-- In Day Hospital e Day Surgery			8.821										8.821
30202	-- In degenza ordinaria			191.031	1.575									192.606
30300	Interventi ospedalieri a domicilio				305									305
30400	Ass. ospedaliera per lungodegenti			5.220										5.220
30500	Ass. ospedaliera per riabilitazione			72.728										72.728
30600	Emocomponenti e servizi trasfusionali													-
30700	Trapianto organi e tessuti			542	3									545
39999	**Totale**	-	-	**278.342**	**1.883**	-	-	-	-	-	-	-	-	**280.225**
49999	**TOTALE (SANITARIO)**	-	-	**847.626**	**25.237**	-	-	-	-	-	-	-	-	**872.863**

RLSC.R.I.B.A.

MODELLO DI RILEVAZIONE LIVELLI DI ASSISTENZA - SINTESI

STRUTTURA RILEVATA				OGGETTO DELLA RILEVAZIONE	
REGIONE	030	ATS/ASST/IRCCS	326	CONSUNTIVO ANNO	2017

Macrovoci economiche	Consumi e manutenzioni di esercizio	Costi per acquisti di servizi	Personale del ruolo sanitario	Personale del ruolo professionale	Personale del ruolo tecnico	Personale del ruolo ammini-strativo	Ammortamenti	Sopravvenienze / insussistenze	Altri costi	Totale	%
1 - Assistenza sanitaria collettiva in ambiente di vita e di lavoro	**1.580**	**32.781**	**26.303**	**1.045**	**2.489**	**6.506**	**1.355**	**83**	**2.987**	**75.129**	**4,6%**
2 - Assistenza distrettuale	**23.735**	**902.702**	**4.858**	**156**	**497**	**2.578**	**333**	**149**	**464**	**935.472**	**57,2%**
Guardia medica	15	6.845	27	-	-	17	-	-	2	6.906	
Medicina generale	7	96.702	484	2	8	311	8	-	34	97.556	
Emergenza sanitaria territoriale	-	741	-	-	-	-	-	-	-	741	
Assistenza farmaceutica	23.625	304.363	973	6	20	643	19	110	76	329.835	
Assistenza Integrativa	1	17.970	67	-	-	43	-	-	4	18.085	
Assistenza specialistica	6	243.860	1.020	90	82	310	157	-	52	245.577	
Assistenza Protesica	2	4.106	181	5	17	284	14	39	32	4.680	
Assistenza territoriale ambulatoriale e domiciliare	60	29.425	1.756	23	217	522	49	-	72	32.124	
Assistenza territoriale semiresidenziale	-	31.386	-	-	-	-	-	-	-	31.386	
Assistenza territoriale residenziale	19	165.321	350	30	153	448	86	-	192	166.599	
Assistenza Idrotermale	-	1.983	-	-	-	-	-	-	-	1.983	
3 - Assistenza ospedaliera	**-**	**624.900**	**-**	**-**	**-**	**-**	**-**	**-**	**-**	**624.900**	**38,2%**
Attività di pronto soccorso	-	-	-	-	-	-	-	-	-	-	
Assistenza ospedaliera per acuti	-	527.404	-	-	-	-	-	-	-	527.404	
Interventi ospedalieri a domicilio	-	305	-	-	-	-	-	-	-	305	
Assistenza ospedaliera per lungodegenti	-	5.584	-	-	-	-	-	-	-	5.584	
Assistenza ospedaliera per riabilitazione	-	78.779	-	-	-	-	-	-	-	78.779	
Emocomponenti e servizi trasfusionali	-	-	-	-	-	-	-	-	-	-	
Trapianto organi e tessuti	-	12.828	-	-	-	-	-	-	-	12.828	
TOTALE	**25.315**	**1.560.383**	**31.161**	**1.201**	**2.986**	**9.084**	**1.688**	**232**	**3.451**	**1.635.501**	**100,0%**

RI S.C.R.I.B.A.

MINISTERO DELLA SANITA'

Direzione Generale della Programmazione sanitaria, dei livelli di assistenza e dei principi etici di sistema

Direzione Generale del Sistema Informativo

CE

MODELLO DI RILEVAZIONE DEL CONTO ECONOMICO
AZIENDE UNITA' SANITARIE LOCALI - AZIENDE OSPEDALIERE
IRCCS - AZIENDE OSPEDALIERE UNIVERSITARIE

STRUTTURA RILEVATA	
REGIONE	030
U.S.L./AZ.OSP.	326
OGGETTO DELLA RILEVAZIONE	
Consuntivo	0
ANNO	2016

Verbale Collegio Sindacale (S/N)	S

(valori in migliaia di Euro)

Cons	CODICE	VOCE MODELLO CE	IMPORTO	SEGNO (+/-)
		A) Valore della produzione		
	AA0010	**A.1) Contributi in c/esercizio**	**1.595.953**	+
	AA0020	***A.1.A) Contributi da Regione o Prov. Aut. per quota F.S. regionale***	***1.593.493***	+
	AA0030	*A.1.A.1) da Regione o Prov. Aut. per quota F.S. regionale indistinto*	1.593.493	+
	AA0040	*A.1.A.2) da Regione o Prov. Aut. per quota F.S. regionale vincolato*	-	+
	AA0050	***A.1.B) Contributi c/esercizio (extra fondo)***	***2.460***	+
	AA0060	*A.1.B.1) da Regione o Prov. Aut. (extra fondo)*	-	+
	AA0070	A.1.B.1.1) Contributi da Regione o Prov. Aut. (extra fondo) vincolati	-	+
	AA0080	A.1.B.1.2) Contributi da Regione o Prov. Aut. (extra fondo) - Risorse aggiuntive da bilancio regionale a titolo di copertura LEA	-	+
	AA0090	A.1.B.1.3) Contributi da Regione o Prov. Aut. (extra fondo) - Risorse aggiuntive da bilancio regionale a titolo di copertura extra LEA	-	+
	AA0100	A.1.B.1.4) Contributi da Regione o Prov. Aut. (extra fondo) - Altro	-	+
	AA0110	*A.1.B.2) Contributi da Aziende sanitarie pubbliche della Regione o Prov. Aut. (extra fondo)*	-	+
R	AA0120	A.1.B.2.1) Contributi da Aziende sanitarie pubbliche della Regione o Prov. Aut. (extra fondo) vincolati	-	+
R	AA0130	A.1.B.2.2) Contributi da Aziende sanitarie pubbliche della Regione o Prov. Aut. (extra fondo) altro	-	+
	AA0140	*A.1.B.3) Contributi da altri soggetti pubblici (extra fondo)*	*2.460*	+
	AA0150	A.1.B.3.1) Contributi da altri soggetti pubblici (extra fondo) vincolati	50	+
	AA0160	A.1.B.3.2) Contributi da altri soggetti pubblici (extra fondo) L. 210/92	2.410	+
	AA0170	A.1.B.3.3) Contributi da altri soggetti pubblici (extra fondo) altro	-	+
	AA0180	***A.1.C) Contributi c/esercizio per ricerca***	-	+
	AA0190	*A.1.C.1) Contributi da Ministero della Salute per ricerca corrente*	-	+
	AA0200	*A.1.C.2) Contributi da Ministero della Salute per ricerca finalizzata*	-	+
	AA0210	*A.1.C.3) Contributi da Regione ed altri soggetti pubblici per ricerca*	-	+
	AA0220	*A.1.C.4) Contributi da privati per ricerca*	-	+
	AA0230	***A.1.D) Contributi c/esercizio da privati***	-	+
	AA0240	**A.2) Rettifica contributi c/esercizio per destinazione ad investimenti**	**-**	-
	AA0250	***A.2.A) Rettifica contributi in c/esercizio per destinazione ad investimenti - da Regione o Prov. Aut. per quota F.S. regionale***	-	-
	AA0260	***A.2.B) Rettifica contributi in c/esercizio per destinazione ad investimenti - altri contributi***	-	-
	AA0270	**A.3) Utilizzo fondi per quote inutilizzate contributi vincolati di esercizi precedenti**	***2.256***	+
	AA0280	***A.3.A) Utilizzo fondi per quote inutilizzate contributi di esercizi precedenti da Regione o Prov. Aut. per quota F.S. regionale vincolato***	2.104	+
	AA0290	***A.3.B) Utilizzo fondi per quote inutilizzate contributi di esercizi precedenti da soggetti pubblici (extra fondo) vincolati***	147	+
	AA0300	***A.3.C) Utilizzo fondi per quote inutilizzate contributi di esercizi precedenti per ricerca***	-	+
	AA0310	***A.3.D) Utilizzo fondi per quote inutilizzate contributi vincolati di esercizi precedenti da privati***	5	+
	AA0320	**A.4) Ricavi per prestazioni sanitarie e sociosanitarie a rilevanza sanitaria**	***9.058***	+
	AA0330	***A.4.A) Ricavi per prestazioni sanitarie e sociosanitarie a rilevanza sanitaria erogate a soggetti pubblici***	*1.272*	+
R	AA0340	*A.4.A.1) Ricavi per prestaz. sanitarie e sociosanitarie a rilevanza sanitaria erogate ad Aziende sanitarie pubbliche della Regione*	*1.272*	+
R	AA0350	A.4.A.1.1) Prestazioni di ricovero	-	+
R	AA0360	A.4.A.1.2) Prestazioni di specialistica ambulatoriale	-	+
R	AA0370	A.4.A.1.3) Prestazioni di psichiatria residenziale e semiresidenziale	-	+
R	AA0380	A.4.A.1.4) Prestazioni di File F	-	+
R	AA0390	A.4.A.1.5) Prestazioni servizi MMG, PLS, Contin. assistenziale	-	+
R	AA0400	A.4.A.1.6) Prestazioni servizi farmaceutica convenzionata	-	+
R	AA0410	A.4.A.1.7) Prestazioni termali	-	+
R	AA0420	A.4.A.1.8) Prestazioni trasporto ambulanze ed elisoccorso	-	+
R	AA0430	A.4.A.1.9) Altre prestazioni sanitarie e socio-sanitarie a rilevanza sanitaria	1.272	+
	AA0440	*A.4.A.2) Ricavi per prestaz. sanitarie e sociosanitarie a rilevanza sanitaria erogate ad altri soggetti pubblici*	-	+
	AA0450	*A.4.A.3) Ricavi per prestaz. sanitarie e sociosanitarie a rilevanza sanitaria erogate a soggetti pubblici Extraregione*	-	+
S	AA0460	A.4.A.3.1) Prestazioni di ricovero	-	+
S	AA0470	A.4.A.3.2) Prestazioni ambulatoriali	-	+
SS	AA0480	A.4.A.3.3) Prestazioni di psichiatria non soggetta a compensazione (resid. e semiresid.)	-	+

FIRMA O.I.B.A.

S	AA0490	A.4.A.3.4) Prestazioni di File F	-	+
S	AA0500	A.4.A.3.5) Prestazioni servizi MMG, PLS, Contin. assistenziale Extraregione	-	+
S	AA0510	A.4.A.3.6) Prestazioni servizi farmaceutica convenzionata Extraregione	-	+
S	AA0520	A.4.A.3.7) Prestazioni termali Extraregione	-	+
S	AA0530	A.4.A.3.8) Prestazioni trasporto ambulanze ed elisoccorso Extraregione	-	+
S	AA0540	A.4.A.3.9) Altre prestazioni sanitarie e sociosanitarie a rilevanza sanitaria Extraregione	-	+
S	AA0550	A.4.A.3.10) Ricavi per cessione di emocomponenti e cellule staminali Extraregione	-	+
S	AA0560	A.4.A.3.11) Ricavi per differenziale tariffe TUC	-	+
SS	AA0570	A.4.A.3.12) Altre prestazioni sanitarie e sociosanitarie a rilevanza sanitaria non soggette a compensazione Extraregione	-	+
SS	AA0580	*A.4.A.3.12.A) Prestazioni di assistenza riabilitativa non soggette a compensazione Extraregione*	-	+
SS	AA0590	*A.4.A.3.12.B) Altre prestazioni sanitarie e socio-sanitarie a rilevanza sanitaria non soggette a compensazione Extraregione*	-	+
	AA0600	A.4.A.3.13) Altre prestazioni sanitarie a rilevanza sanitaria - Mobilità attiva Internazionale	-	+
S	**AA0610**	***A.4.B) Ricavi per prestazioni sanitarie e sociosanitarie a rilevanza sanitaria erogate da privati v/residenti Extraregione in compensazione (mobilità attiva)***	-	+
S	AA0620	*A.4.B.1) Prestazioni di ricovero da priv. Extraregione in compensazione (mobilità attiva)*	-	+
S	AA0630	*A.4.B.2) Prestazioni ambulatoriali da priv. Extraregione in compensazione (mobilità attiva)*	-	+
S	AA0640	*A.4.B.3) Prestazioni di File F da priv. Extraregione in compensazione (mobilità attiva)*	-	+
S	AA0650	*A.4.B.4) Altre prestazioni sanitarie e sociosanitarie a rilevanza sanitaria erogate da privati v/residenti Extraregione in compensazione (mobilità attiva)*		+
	AA0660	***A.4.C) Ricavi per prestazioni sanitarie e sociosanitarie a rilevanza sanitaria erogate a privati***	7.254	+
	AA0670	***A.4.D) Ricavi per prestazioni sanitarie erogate in regime di intramoenia***	*532*	+
	AA0680	*A.4.D.1) Ricavi per prestazioni sanitarie intramoenia - Area ospedaliera*	-	+
	AA0690	*A.4.D.2) Ricavi per prestazioni sanitarie intramoenia - Area specialistica*	6	+
	AA0700	*A.4.D.3) Ricavi per prestazioni sanitarie intramoenia - Area sanità pubblica*	348	+
	AA0710	*A.4.D.4) Ricavi per prestazioni sanitarie intramoenia - Consulenze (ex art. 55 c.1 lett. c), d) ed ex art. 57-58)*	157	+
R	AA0720	*A.4.D.5) Ricavi per prestazioni sanitarie intramoenia - Consulenze (ex art. 55 c.1 lett. c), d) ed ex art. 57-58) (Aziende sanitarie pubbliche della Regione)*	21	+
	AA0730	*A.4.D.6) Ricavi per prestazioni sanitarie intramoenia - Altro*	-	+
R	AA0740	*A.4.D.7) Ricavi per prestazioni sanitarie intramoenia - Altro (Aziende sanitarie pubbliche della Regione)*	-	+
	AA0750	**A.5) Concorsi, recuperi e rimborsi**	**1.258**	+
	AA0760	***A.5.A) Rimborsi assicurativi***	1	+
	AA0770	***A.5.B) Concorsi, recuperi e rimborsi da Regione***	-	+
	AA0780	*A.5.B.1) Rimborso degli oneri stipendiali del personale dell'azienda in posizione di comando presso la Regione*	-	+
	AA0790	*A.5.B.2) Altri concorsi, recuperi e rimborsi da parte della Regione*	-	+
R	**AA0800**	***A.5.C) Concorsi, recuperi e rimborsi da Aziende sanitarie pubbliche della Regione***	***876***	+
R	AA0810	*A.5.C.1) Rimborso degli oneri stipendiali del personale dipendente dell'azienda in posizione di comando presso Aziende sanitarie pubbliche della Regione*	445	+
R	AA0820	*A.5.C.2) Rimborsi per acquisto beni da parte di Aziende sanitarie pubbliche della Regione*	-	+
R	AA0830	*A.5.C.3) Altri concorsi, recuperi e rimborsi da parte di Aziende sanitarie pubbliche della Regione*	431	+
	AA0840	***A.5.D) Concorsi, recuperi e rimborsi da altri soggetti pubblici***	***205***	+
	AA0850	*A.5.D.1) Rimborso degli oneri stipendiali del personale dipendente dell'azienda in posizione di comando presso altri soggetti pubblici*	8	+
	AA0860	*A.5.D.2) Rimborsi per acquisto beni da parte di altri soggetti pubblici*	-	+
	AA0870	*A.5.D.3) Altri concorsi, recuperi e rimborsi da parte di altri soggetti pubblici*	197	+
	AA0880	***A.5.E) Concorsi, recuperi e rimborsi da privati***	*176*	+
	AA0890	*A.5.E.1) Rimborso da aziende farmaceutiche per Pay back*	-	+
	AA0900	A.5.E.1.1) Pay-back per il superamento del tetto della spesa farmaceutica territoriale	-	+
	AA0910	A.5.E.1.2) Pay-back per superamento del tetto della spesa farmaceutica ospedaliera	-	+
	AA0920	A.5.E.1.3) Ulteriore Pay-back	-	+
	AA0930	*A.5.E.2) Altri concorsi, recuperi e rimborsi da privati*	176	+
	AA0940	**A.6) Compartecipazione alla spesa per prestazioni sanitarie (Ticket)**	**-**	+
	AA0950	***A.6.A) Compartecipazione alla spesa per prestazioni sanitarie - Ticket sulle prestazioni di specialistica ambulatoriale***	-	+
	AA0960	***A.6.B) Compartecipazione alla spesa per prestazioni sanitarie - Ticket sul pronto soccorso***	-	+
	AA0970	***A.6.C) Compartecipazione alla spesa per prestazioni sanitarie (Ticket) - Altro***	-	+
	AA0980	**A.7) Quota contributi c/capitale imputata all'esercizio**	***1.270***	+
	AA0990	***A.7.A) Quota imputata all'esercizio dei finanziamenti per investimenti dallo Stato***	-	+
	AA1000	***A.7.B) Quota imputata all'esercizio dei finanziamenti per investimenti da Regione***	226	+
	AA1010	***A.7.C) Quota imputata all'esercizio dei finanziamenti per beni di prima dotazione***	578	+
	AA1020	***A.7.D) Quota imputata all'esercizio dei contributi in c/ esercizio FSR destinati ad investimenti***	270	+
	AA1030	***A.7.E) Quota imputata all'esercizio degli altri contributi in c/ esercizio destinati ad investimenti***	48	+
	AA1040	***A.7.F) Quota imputata all'esercizio di altre poste del patrimonio netto***	148	+
	AA1050	**A.8) Incrementi delle immobilizzazioni per lavori interni**	**-**	+
	AA1060	**A.9) Altri ricavi e proventi**	***289***	+
	AA1070	***A.9.A) Ricavi per prestazioni non sanitarie***	209	+
	AA1080	***A.9.B) Fitti attivi ed altri proventi da attività immobiliari***	26	+
	AA1090	***A.9.C) Altri proventi diversi***	54	+
	AZ9999	**Totale valore della produzione (A)**	**1.610.084**	+
		B) Costi della produzione		+
	BA0010	**B.1) Acquisti di beni**	**30.175**	+
	BA0020	***B.1.A) Acquisti di beni sanitari***	***29.717***	+

Non C.R.I.B.A.

	BA0030	*B.1.A.1) Prodotti farmaceutici ed emoderivati*	*23.048*	+
	BA0040	B.1.A.1.1) Medicinali con AIC, ad eccezione di vaccini ed emoderivati di produzione regionale	23.031	+
	BA0050	B.1.A.1.2) Medicinali senza AIC	17	+
	BA0060	B.1.A.1.3) Emoderivati di produzione regionale	-	+
	BA0070	*B.1.A.2) Sangue ed emocomponenti*	*189*	+
R	BA0080	B.1.A.2.1) da pubblico (Aziende sanitarie pubbliche della Regione) – Mobilità intraregionale	-	+
S	BA0090	B.1.A.2.2) da pubblico (Aziende sanitarie pubbliche extra Regione) – Mobilità extraregionale	-	+
	BA0100	B.1.A.2.3) da altri soggetti	189	+
	BA0210	*B.1.A.3) Dispositivi medici*	*739*	+
	BA0220	B.1.A.3.1) Dispositivi medici	28	+
	BA0230	B.1.A.3.2) Dispositivi medici impiantabili attivi	-	+
	BA0240	B.1.A.3.3) Dispositivi medico diagnostici in vitro (IVD)	711	+
	BA0250	*B.1.A.4) Prodotti dietetici*	-	+
	BA0260	*B.1.A.5) Materiali per la profilassi (vaccini)*	5.406	+
	BA0270	*B.1.A.6) Prodotti chimici*	126	+
	BA0280	*B.1.A.7) Materiali e prodotti per uso veterinario*	69	+
	BA0290	*B.1.A.8) Altri beni e prodotti sanitari*	140	+
R	BA0300	*B.1.A.9) Beni e prodotti sanitari da Aziende sanitarie pubbliche della Regione*	-	+
	BA0310	***B.1.B) Acquisti di beni non sanitari***	***458***	+
	BA0320	*B.1.B.1) Prodotti alimentari*	-	+
	BA0330	*B.1.B.2) Materiali di guardaroba, di pulizia e di convivenza in genere*	52	+
	BA0340	*B.1.B.3) Combustibili, carburanti e lubrificanti*	142	+
	BA0350	*B.1.B.4) Supporti informatici e cancelleria*	189	+
	BA0360	*B.1.B.5) Materiale per la manutenzione*	16	+
	BA0370	*B.1.B.6) Altri beni e prodotti non sanitari*	59	+
R	BA0380	*B.1.B.7) Beni e prodotti non sanitari da Aziende sanitarie pubbliche della Regione*	-	+
	BA0390	**B.2) Acquisti di servizi**	**1.525.519**	+
	BA0400	**B.2.A) Acquisti servizi sanitari**	**1.520.472**	+
	BA0410	***B.2.A.1) Acquisti servizi sanitari per medicina di base***	***102.003***	+
	BA0420	*B.2.A.1.1) - da convenzione*	*101.826*	+
	BA0430	*B.2.A.1.1.A) Costi per assistenza MMG*	74.194	+
	BA0440	*B.2.A.1.1.B) Costi per assistenza PLS*	20.357	+
	BA0450	*B.2.A.1.1.C) Costi per assistenza Continuità assistenziale*	6.989	+
	BA0460	*B.2.A.1.1.D) Altro (medicina dei servizi, psicologi, medici 118, ecc)*	286	+
R	BA0470	*B.2.A.1.2) - da pubblico (Aziende sanitarie pubbliche della Regione) - Mobilità intraregionale*	-	+
S	BA0480	*B.2.A.1.3) - da pubblico (Aziende sanitarie pubbliche Extraregione) - Mobilità extraregionale*	177	+
	BA0490	***B.2.A.2) Acquisti servizi sanitari per farmaceutica***	***150.706***	+
	BA0500	*B.2.A.2.1) - da convenzione*	150.099	+
R	BA0510	*B.2.A.2.2) - da pubblico (Aziende sanitarie pubbliche della Regione)- Mobilità intraregionale*	-	+
S	BA0520	*B.2.A.2.3) - da pubblico (Extraregione)*	607	+
	BA0530	***B.2.A.3) Acquisti servizi sanitari per assistenza specialistica ambulatoriale***	***257.905***	+
R	BA0540	*B.2.A.3.1) - da pubblico (Aziende sanitarie pubbliche della Regione)*	164.388	+
	BA0550	*B.2.A.3.2) - da pubblico (altri soggetti pubbl. della Regione)*	-	+
S	BA0560	*B.2.A.3.3) - da pubblico (Extraregione)*	5.324	+
	BA0570	*B.2.A.3.4) - da privato - Medici SUMAI*	-	+
	BA0580	*B.2.A.3.5) - da privato*	*88.193*	+
	BA0590	B.2.A.3.5.A) Servizi sanitari per assistenza specialistica da IRCCS privati e Policlinici privati	4.480	+
	BA0600	B.2.A.3.5.B) Servizi sanitari per assistenza specialistica da Ospedali Classificati privati	37	+
	BA0610	B.2.A.3.5.C) Servizi sanitari per assistenza specialistica da Case di Cura private	64.527	+
	BA0620	B.2.A.3.5.D) Servizi sanitari per assistenza specialistica da altri privati	19.149	+
	BA0630	*B.2.A.3.6) - da privato per cittadini non residenti - Extraregione (mobilità attiva in compensazione)*	-	+
	BA0640	***B.2.A.4) Acquisti servizi sanitari per assistenza riabilitativa***	***2.859***	+
R	BA0650	*B.2.A.4.1) - da pubblico (Aziende sanitarie pubbliche della Regione)*	-	+
	BA0660	*B.2.A.4.2) - da pubblico (altri soggetti pubbl. della Regione)*	966	+
SS	BA0670	*B.2.A.4.3) - da pubblico (Extraregione) non soggetti a compensazione*	24	+
	BA0680	*B.2.A.4.4) - da privato (intraregionale)*	1.723	+
	BA0690	*B.2.A.4.5) - da privato (extraregionale)*	146	+
	BA0700	***B.2.A.5) Acquisti servizi sanitari per assistenza integrativa***	***17.566***	+
R	BA0710	*B.2.A.5.1) - da pubblico (Aziende sanitarie pubbliche della Regione)*	-	+
	BA0720	*B.2.A.5.2) - da pubblico (altri soggetti pubbl. della Regione)*	-	+
S	BA0730	*B.2.A.5.3) - da pubblico (Extraregione)*	-	+
	BA0740	*B.2.A.5.4) - da privato*	17.566	+
	BA0750	***B.2.A.6) Acquisti servizi sanitari per assistenza protesica***	***3.849***	+
R	BA0760	*B.2.A.6.1) - da pubblico (Aziende sanitarie pubbliche della Regione)*	-	+
	BA0770	*B.2.A.6.2) - da pubblico (altri soggetti pubbl. della Regione)*	-	+
S	BA0780	*B.2.A.6.3) - da pubblico (Extraregione)*	-	+
	BA0790	*B.2.A.6.4) - da privato*	3.849	+
	BA0800	***B.2.A.7) Acquisti servizi sanitari per assistenza ospedaliera***	***623.581***	+
R	BA0810	*B.2.A.7.1) - da pubblico (Aziende sanitarie pubbliche della Regione)*	344.931	+
	BA0820	*B.2.A.7.2) - da pubblico (altri soggetti pubbl. della Regione)*	-	+
S	BA0830	*B.2.A.7.3) - da pubblico (Extraregione)*	25.684	+
	BA0840	*B.2.A.7.4) - da privato*	*252.966*	+
	BA0850	B.2.A.7.4.A) Servizi sanitari per assistenza ospedaliera da IRCCS privati e Policlinici privati	25.347	+
	BA0860	B.2.A.7.4.B) Servizi sanitari per assistenza ospedaliera da Ospedali Classificati privati	337	+
	BA0870	B.2.A.7.4.C) Servizi sanitari per assistenza ospedaliera da Case di Cura private	227.282	+
	BA0880	B.2.A.7.4.D) Servizi sanitari per assistenza ospedaliera da altri privati	-	+

FORCRIBA

	BA0890	*B.2.A.7.5) - da privato per cittadini non residenti - Extraregione (mobilità attiva in compensazione)*	-	+
	BA0900	***B.2.A.8) Acquisto prestazioni di psichiatria residenziale e semiresidenziale***	***37.829***	+
R	BA0910	*B.2.A.8.1) - da pubblico (Aziende sanitarie pubbliche della Regione)*	23.870	+
	BA0920	*B.2.A.8.2) - da pubblico (altri soggetti pubbl. della Regione)*	-	+
SS	BA0930	*B.2.A.8.3) - da pubblico (Extraregione) - non soggette a compensazione*	-	+
	BA0940	*B.2.A.8.4) - da privato (intraregionale)*	13.823	+
	BA0950	*B.2.A.8.5) - da privato (extraregionale)*	136	+
	BA0960	***B.2.A.9) Acquisto prestazioni di distribuzione farmaci File F***	***139.159***	+
R	BA0970	*B.2.A.9.1) - da pubblico (Aziende sanitarie pubbliche della Regione) - Mobilità intraregionale*	121.095	+
	BA0980	*B.2.A.9.2) - da pubblico (altri soggetti pubbl. della Regione)*	-	+
S	BA0990	*B.2.A.9.3) - da pubblico (Extraregione)*	2.510	+
	BA1000	*B.2.A.9.4) - da privato (intraregionale)*	15.554	+
	BA1010	*B.2.A.9.5) - da privato (extraregionale)*	-	+
	BA1020	*B.2.A.9.6) - da privato per cittadini non residenti - Extraregione (mobilità attiva in compensazione)*	-	+
	BA1030	***B.2.A.10) Acquisto prestazioni termali in convenzione***	***2.030***	+
R	BA1040	*B.2.A.10.1) - da pubblico (Aziende sanitarie pubbliche della Regione) - Mobilità intraregionale*	-	+
	BA1050	*B.2.A.10.2) - da pubblico (altri soggetti pubbl. della Regione)*	-	+
S	BA1060	*B.2.A.10.3) - da pubblico (Extraregione)*	912	+
	BA1070	*B.2.A.10.4) - da privato*	1.118	+
	BA1080	*B.2.A.10.5) - da privato per cittadini non residenti - Extraregione (mobilità attiva in compensazione)*	-	+
	BA1090	***B.2.A.11) Acquisto prestazioni di trasporto sanitario***	***542***	+
R	BA1100	*B.2.A.11.1) - da pubblico (Aziende sanitarie pubbliche della Regione) - Mobilità intraregionale*	-	+
	BA1110	*B.2.A.11.2) - da pubblico (altri soggetti pubbl. della Regione)*	-	+
S	BA1120	*B.2.A.11.3) - da pubblico (Extraregione)*	542	+
	BA1130	*B.2.A.11.4) - da privato*	-	+
	BA1140	***B.2.A.12) Acquisto prestazioni Socio-Sanitarie a rilevanza sanitaria***	***159.895***	+
R	BA1150	*B.2.A.12.1) - da pubblico (Aziende sanitarie pubbliche della Regione) - Mobilità intraregionale*	2.092	+
	BA1160	*B.2.A.12.2) - da pubblico (altri soggetti pubblici della Regione)*	18.073	+
SS	BA1170	*B.2.A.12.3) - da pubblico (Extraregione) non soggette a compensazione*	-	+
	BA1180	*B.2.A.12.4) - da privato (intraregionale)*	139.532	+
	BA1190	*B.2.A.12.5) - da privato (extraregionale)*	198	+
	BA1200	***B.2.A.13) Compartecipazione al personale per att. libero-prof. (intramoenia)***	***389***	+
	BA1210	*B.2.A.13.1) Compartecipazione al personale per att. libero professionale intramoenia - Area ospedaliera*	-	+
	BA1220	*B.2.A.13.2) Compartecipazione al personale per att. libero professionale intramoenia- Area specialistica*	26	+
	BA1230	*B.2.A.13.3) Compartecipazione al personale per att. libero professionale intramoenia - Area sanità pubblica*	243	+
	BA1240	*B.2.A.13.4) Compartecipazione al personale per att. libero professionale intramoenia - Consulenze (ex art. 55 c.1 lett. c), d) ed ex Art. 57-58)*	120	+
R	BA1250	*B.2.A.13.5) Compartecipazione al personale per att. libero professionale intramoenia - Consulenze (ex art. 55 c.1 lett. c), d) ed ex Art. 57-58) (Aziende sanitarie pubbliche della Regione)*	-	+
	BA1260	*B.2.A.13.6) Compartecipazione al personale per att. libero professionale intramoenia - Altro*	-	+
R	BA1270	*B.2.A.13.7) Compartecipazione al personale per att. libero professionale intramoenia - Altro (Aziende sanitarie pubbliche della Regione)*	-	+
	BA1280	***B.2.A.14) Rimborsi, assegni e contributi sanitari***	***2.603***	+
	BA1290	*B.2.A.14.1) Contributi ad associazioni di volontariato*	-	+
	BA1300	*B.2.A.14.2) Rimborsi per cure all'estero*	28	+
	BA1310	*B.2.A.14.3) Contributi a società partecipate e/o enti dipendenti della Regione*	-	+
	BA1320	*B.2.A.14.4) Contributo Legge 210/92*	2.410	+
	BA1330	*B.2.A.14.5) Altri rimborsi, assegni e contributi*	165	+
R	BA1340	*B.2.A.14.6) Rimborsi, assegni e contributi v/Aziende sanitarie pubbliche della Regione*	-	+
	BA1350	***B.2.A.15) Consulenze, Collaborazioni, Interinale e altre prestazioni di lavoro sanitarie e sociosanitarie***	***300***	+
R	BA1360	*B.2.A.15.1) Consulenze sanitarie e sociosan. da Aziende sanitarie pubbliche della Regione*	1	+
	BA1370	*B.2.A.15.2) Consulenze sanitarie e sociosanit. da terzi - Altri soggetti pubblici*	-	+
	BA1380	*B.2.A.15.3) Consulenze, Collaborazioni, Interinale e altre prestazioni di lavoro sanitarie e socios. da privato*	*261*	+
	BA1390	B.2.A.15.3.A) Consulenze sanitarie da privato	254	+
	BA1400	B.2.A.15.3.B) Altre consulenze sanitarie e sociosanitarie da privato	7	+
	BA1410	B.2.A.15.3.C) Collaborazioni coordinate e continuative sanitarie e socios. da privato	-	+
	BA1420	B.2.A.15.3.D) Indennità a personale universitario - area sanitaria	-	+
	BA1430	B.2.A.15.3.E) Lavoro interinale - area sanitaria	-	+
	BA1440	B.2.A.15.3.F) Altre collaborazioni e prestazioni di lavoro - area sanitaria	-	+
	BA1450	*B.2.A.15.4) Rimborso oneri stipendiali del personale sanitario in comando*	*38*	+
R	BA1460	B.2.A.15.4.A) Rimborso oneri stipendiali personale sanitario in comando da Aziende sanitarie pubbliche della Regione	38	+
	BA1470	B.2.A.15.4.B) Rimborso oneri stipendiali personale sanitario in comando da Regioni, soggetti pubblici e da Università	-	+
SS	BA1480	B.2.A.15.4.C) Rimborso oneri stipendiali personale sanitario in comando da aziende di altre Regioni (Extraregione)	-	+
	BA1490	***B.2.A.16) Altri servizi sanitari e sociosanitari a rilevanza sanitaria***	***19.256***	+
R	BA1500	*B.2.A.16.1) Altri servizi sanitari e sociosanitari a rilevanza sanitaria da pubblico - Aziende sanitarie pubbliche della Regione*	5.229	+
	BA1510	*B.2.A.16.2) Altri servizi sanitari e sociosanitari a rilevanza sanitaria da pubblico - Altri soggetti pubblici della Regione*	1.316	+
	BA1520	*B.2.A.16.3) Altri servizi sanitari e sociosanitari a rilevanza sanitaria da pubblico (Extraregione)*	-	+
	BA1530	*B.2.A.16.4) Altri servizi sanitari da privato*	12.711	+
	BA1540	*B.2.A.16.5) Costi per servizi sanitari - Mobilità internazionale passiva*	-	+
S	**BA1550**	***B.2.A.17) Costi per differenziale tariffe TUC***	-	+

B.C.R.I.B.A.

	BA1560	**B.2.B) Acquisti di servizi non sanitari**	***5.047***	+
	BA1570	***B.2.B.1) Servizi non sanitari***	***4.766***	+
	BA1580	*B.2.B.1.1) Lavanderia*	44	+
	BA1590	*B.2.B.1.2) Pulizia*	554	+
	BA1600	*B.2.B.1.3) Mensa*	897	+
	BA1610	*B.2.B.1.4) Riscaldamento*	584	+
	BA1620	*B.2.B.1.5) Servizi di assistenza informatica*	165	+
	BA1630	*B.2.B.1.6) Servizi trasporti (non sanitari)*	-	+
	BA1640	*B.2.B.1.7) Smaltimento rifiuti*	23	+
	BA1650	*B.2.B.1.8) Utenze telefoniche*	410	+
	BA1660	*B.2.B.1.9) Utenze elettricità*	302	+
	BA1670	*B.2.B.1.10) Altre utenze*	22	+
	BA1680	*B.2.B.1.11) Premi di assicurazione*	*592*	+
	BA1690	B.2.B.1.11.A) Premi di assicurazione - R.C. Professionale	-	+
	BA1700	B.2.B.1.11.B) Premi di assicurazione - Altri premi assicurativi	592	+
	BA1710	*B.2.B.1.12) Altri servizi non sanitari*	*1.173*	+
R	BA1720	B.2.B.1.12.A) Altri servizi non sanitari da pubblico (Aziende sanitarie pubbliche della Regione)	138	+
	BA1730	B.2.B.1.12.B) Altri servizi non sanitari da altri soggetti pubblici	-	+
	BA1740	B.2.B.1.12.C) Altri servizi non sanitari da privato	1.035	+
	BA1750	***B.2.B.2) Consulenze, Collaborazioni, Interinale e altre prestazioni di lavoro non sanitarie***	***216***	+
R	BA1760	*B.2.B.2.1) Consulenze non sanitarie da Aziende sanitarie pubbliche della Regione*	-	+
	BA1770	*B.2.B.2.2) Consulenze non sanitarie da Terzi - Altri soggetti pubblici*	-	+
	BA1780	*B.2.B.2.3) Consulenze, Collaborazioni, Interinale e altre prestazioni di lavoro non sanitarie da privato*	*155*	+
	BA1790	B.2.B.2.3.A) Consulenze non sanitarie da privato	114	+
	BA1800	B.2.B.2.3.B) Collaborazioni coordinate e continuative non sanitarie da privato	-	+
	BA1810	B.2.B.2.3.C) Indennità a personale universitario - area non sanitaria	-	+
	BA1820	B.2.B.2.3.D) Lavoro interinale - area non sanitaria	41	+
	BA1830	B.2.B.2.3.E) Altre collaborazioni e prestazioni di lavoro - area non sanitaria	-	+
	BA1840	*B.2.B.2.4) Rimborso oneri stipendiali del personale non sanitario in comando*	*61*	+
R	BA1850	B.2.B.2.4.A) Rimborso oneri stipendiali personale non sanitario in comando da Aziende sanitarie pubbliche della Regione	61	+
	BA1860	B.2.B.2.4.B) Rimborso oneri stipendiali personale non sanitario in comando da Regione, soggetti pubblici e da Università	-	+
SS	BA1870	B.2.B.2.4.C) Rimborso oneri stipendiali personale non sanitario in comando da aziende di altre Regioni (Extraregione)	-	+
	BA1880	***B.2.B.3) Formazione (esternalizzata e non)***	***65***	+
	BA1890	*B.2.B.3.1) Formazione (esternalizzata e non) da pubblico*	3	+
	BA1900	*B.2.B.3.2) Formazione (esternalizzata e non) da privato*	62	+
	BA1910	**B.3) Manutenzione e riparazione (ordinaria esternalizzata)**	**1.875**	+
	BA1920	***B.3.A) Manutenzione e riparazione ai fabbricati e loro pertinenze***	488	+
	BA1930	***B.3.B) Manutenzione e riparazione agli impianti e macchinari***	-	+
	BA1940	***B.3.C) Manutenzione e riparazione alle attrezzature sanitarie e scientifiche***	217	+
	BA1950	***B.3.D) Manutenzione e riparazione ai mobili e arredi***	1	+
	BA1960	***B.3.E) Manutenzione e riparazione agli automezzi***	25	+
	BA1970	***B.3.F) Altre manutenzioni e riparazioni***	1.144	+
R	**BA1980**	***B.3.G) Manutenzioni e riparazioni da Aziende sanitarie pubbliche della Regione***	-	+
	BA1990	**B.4) Godimento di beni di terzi**	**730**	+
	BA2000	***B.4.A) Fitti passivi***	120	+
	BA2010	***B.4.B) Canoni di noleggio***	***610***	+
	BA2020	*B.4.B.1) Canoni di noleggio - area sanitaria*	58	+
	BA2030	*B.4.B.2) Canoni di noleggio - area non sanitaria*	552	+
	BA2040	***B.4.C) Canoni di leasing***	**-**	+
	BA2050	*B.4.C.1) Canoni di leasing - area sanitaria*	-	+
	BA2060	*B.4.C.2) Canoni di leasing - area non sanitaria*	-	+
R	**BA2070**	***B.4.D) Locazioni e noleggi da Aziende sanitarie pubbliche della Regione***	**-**	+
	BA2080	***Totale Costo del personale***	***46.622***	+
	BA2090	**B.5) Personale del ruolo sanitario**	**33.556**	+
	BA2100	***B.5.A) Costo del personale dirigente ruolo sanitario***	***22.306***	+
	BA2110	*B.5.A.1) Costo del personale dirigente medico*	*20.356*	+
	BA2120	*B.5.A.1.1) Costo del personale dirigente medico - tempo indeterminato*	19.941	+
	BA2130	*B.5.A.1.2) Costo del personale dirigente medico - tempo determinato*	415	+
	BA2140	*B.5.A.1.3) Costo del personale dirigente medico - altro*	-	+
	BA2150	*B.5.A.2) Costo del personale dirigente non medico*	*1.950*	+
	BA2160	*B.5.A.2.1) Costo del personale dirigente non medico - tempo indeterminato*	1.877	+
	BA2170	*B.5.A.2.2) Costo del personale dirigente non medico - tempo determinato*	73	+
	BA2180	*B.5.A.2.3) Costo del personale dirigente non medico - altro*	-	+
	BA2190	***B.5.B) Costo del personale comparto ruolo sanitario***	***11.250***	+
	BA2200	*B.5.B.1) Costo del personale comparto ruolo sanitario - tempo indeterminato*	11.237	+
	BA2210	*B.5.B.2) Costo del personale comparto ruolo sanitario - tempo determinato*	13	+
	BA2220	*B.5.B.3) Costo del personale comparto ruolo sanitario - altro*	-	+
	BA2230	**B.6) Personale del ruolo professionale**	**1.221**	+
	BA2240	***B.6.A) Costo del personale dirigente ruolo professionale***	***1.221***	+
	BA2250	*B.6.A.1) Costo del personale dirigente ruolo professionale - tempo indeterminato*	1.129	+
	BA2260	*B.6.A.2) Costo del personale dirigente ruolo professionale - tempo determinato*	92	+
	BA2270	*B.6.A.3) Costo del personale dirigente ruolo professionale - altro*	-	+
	BA2280	***B.6.B) Costo del personale comparto ruolo professionale***	**-**	+
	BA2290	*B.6.B.1) Costo del personale comparto ruolo professionale - tempo indeterminato*	-	+
	BA2300	*B.6.B.2) Costo del personale comparto ruolo professionale - tempo determinato*	-	+

S.C.R. I.B.A.

	BA2310	*B.6.B.3) Costo del personale comparto ruolo professionale - altro*	-	+
	BA2320	**B.7) Personale del ruolo tecnico**	**3.291**	+
	BA2330	***B.7.A) Costo del personale dirigente ruolo tecnico***	***107***	+
	BA2340	*B.7.A.1) Costo del personale dirigente ruolo tecnico - tempo indeterminato*	107	+
	BA2350	*B.7.A.2) Costo del personale dirigente ruolo tecnico - tempo determinato*	-	+
	BA2360	*B.7.A.3) Costo del personale dirigente ruolo tecnico - altro*	-	+
	BA2370	***B.7.B) Costo del personale comparto ruolo tecnico***	***3.184***	+
	BA2380	*B.7.B.1) Costo del personale comparto ruolo tecnico - tempo indeterminato*	3.184	+
	BA2390	*B.7.B.2) Costo del personale comparto ruolo tecnico - tempo determinato*	-	+
	BA2400	*B.7.B.3) Costo del personale comparto ruolo tecnico - altro*	-	+
	BA2410	**B.8) Personale del ruolo amministrativo**	**8.554**	+
	BA2420	***B.8.A) Costo del personale dirigente ruolo amministrativo***	***1.216***	+
	BA2430	*B.8.A.1) Costo del personale dirigente ruolo amministrativo - tempo indeterminato*	1.104	+
	BA2440	*B.8.A.2) Costo del personale dirigente ruolo amministrativo - tempo determinato*	112	+
	BA2450	*B.8.A.3) Costo del personale dirigente ruolo amministrativo - altro*	-	+
	BA2460	***B.8.B) Costo del personale comparto ruolo amministrativo***	***7.338***	+
	BA2470	*B.8.B.1) Costo del personale comparto ruolo amministrativo - tempo indeterminato*	7.338	+
	BA2480	*B.8.B.2) Costo del personale comparto ruolo amministrativo - tempo determinato*	-	+
	BA2490	*B.8.B.3) Costo del personale comparto ruolo amministrativo - altro*	-	+
	BA2500	**B.9) Oneri diversi di gestione**	**1.167**	+
	BA2510	***B.9.A) Imposte e tasse (escluso IRAP e IRES)***	113	+
	BA2520	***B.9.B) Perdite su crediti***	-	+
	BA2530	***B.9.C) Altri oneri diversi di gestione***	***1.054***	+
	BA2540	*B.9.C.1) Indennità, rimborso spese e oneri sociali per gli Organi Direttivi e Collegio Sindacale*	793	+
	BA2550	*B.9.C.2) Altri oneri diversi di gestione*	261	+
	BA2560	***Totale Ammortamenti***	***1.870***	+
	BA2570	**B.10) Ammortamenti delle immobilizzazioni immateriali**	69	+
	BA2580	**B.11) Ammortamenti delle immobilizzazioni materiali**	***1.801***	+
	BA2590	**B.12) Ammortamento dei fabbricati**	**1.522**	+
	BA2600	***B.12.A) Ammortamenti fabbricati non strumentali (disponibili)***	-	+
	BA2610	***B.12.B) Ammortamenti fabbricati strumentali (indisponibili)***	1.522	+
	BA2620	**B.13) Ammortamenti delle altre immobilizzazioni materiali**	279	+
	BA2630	**B.14) Svalutazione delle immobilizzazioni e dei crediti**	**400**	+
	BA2640	***B.14.A) Svalutazione delle immobilizzazioni immateriali e materiali***	-	+
	BA2650	***B.14.B) Svalutazione dei crediti***	400	+
	BA2660	**B.15) Variazione delle rimanenze**	**-1.262**	+/-
	BA2670	***B.15.A) Variazione rimanenze sanitarie***	- 1.220	+/-
	BA2680	***B.15.B) Variazione rimanenze non sanitarie***	- 42	+/-
	BA2690	**B.16) Accantonamenti dell'esercizio**	**2.486**	+
	BA2700	***B.16.A) Accantonamenti per rischi***	***650***	+
	BA2710	*B.16.A.1) Accantonamenti per cause civili ed oneri processuali*	650	+
	BA2720	*B.16.A.2) Accantonamenti per contenzioso personale dipendente*	-	+
	BA2730	*B.16.A.3) Accantonamenti per rischi connessi all'acquisto di prestazioni sanitarie da privato*	-	+
	BA2740	*B.16.A.4) Accantonamenti per copertura diretta dei rischi (autoassicurazione)*	-	+
	BA2750	*B.16.A.5) Altri accantonamenti per rischi*	-	+
	BA2760	***B.16.B) Accantonamenti per premio di operosità (SUMAI)***	-	+
	BA2770	***B.16.C) Accantonamenti per quote inutilizzate di contributi vincolati***	***33***	+
	BA2780	*B.16.C.1) Accantonamenti per quote inutilizzate contributi da Regione e Prov. Aut. per quota F.S. vincolato*	33	+
	BA2790	*B.16.C.2) Accantonamenti per quote inutilizzate contributi da soggetti pubblici (extra fondo) vincolati*	-	+
	BA2800	*B.16.C.3) Accantonamenti per quote inutilizzate contributi da soggetti pubblici per ricerca*	-	+
	BA2810	*B.16.C.4) Accantonamenti per quote inutilizzate contributi vincolati da privati*	-	+
	BA2820	***B.16.D) Altri accantonamenti***	***1.803***	+
	BA2830	*B.16.D.1) Accantonamenti per interessi di mora*	-	+
	BA2840	*B.16.D.2) Acc. Rinnovi convenzioni MMG/PLS/MCA*	1.204	+
	BA2850	*B.16.D.3) Acc. Rinnovi convenzioni Medici Sumai*	-	+
	BA2860	*B.16.D.4) Acc. Rinnovi contratt.: dirigenza medica*	84	+
	BA2870	*B.16.D.5) Acc. Rinnovi contratt.: dirigenza non medica*	20	+
	BA2880	*B.16.D.6) Acc. Rinnovi contratt.: comparto*	89	+
	BA2890	*B.16.D.7) Altri accantonamenti*	406	+
	BZ9999	**Totale costi della produzione (B)**	**1.609.582**	+
		C) Proventi e oneri finanziari		+
	CA0010	**C.1) Interessi attivi**	**41**	+
	CA0020	***C.1.A) Interessi attivi su c/tesoreria unica***	-	+
	CA0030	***C.1.B) Interessi attivi su c/c postali e bancari***	-	+
	CA0040	***C.1.C) Altri interessi attivi***	41	+
	CA0050	**C.2) Altri proventi**	**-**	+
	CA0060	***C.2.A) Proventi da partecipazioni***	-	+
	CA0070	***C.2.B) Proventi finanziari da crediti iscritti nelle immobilizzazioni***	-	+
	CA0080	***C.2.C) Proventi finanziari da titoli iscritti nelle immobilizzazioni***	-	+
	CA0090	***C.2.D) Altri proventi finanziari diversi dai precedenti***	-	+
	CA0100	***C.2.E) Utili su cambi***	-	+
	CA0110	**C.3) Interessi passivi**	**1**	+
	CA0120	***C.3.A) Interessi passivi su anticipazioni di cassa***	-	+
	CA0130	***C.3.B) Interessi passivi su mutui***	-	+
	CA0140	***C.3.C) Altri interessi passivi***	1	+
	CA0150	**C.4) Altri oneri**	**-**	+

I.S.C.R.I.B.A.

	CA0160	***C.4.A) Altri oneri finanziari***	-	+
	CA0170	***C.4.B) Perdite su cambi***	-	+
	CZ9999	**Totale proventi e oneri finanziari (C)**	**40**	+/-
		D) Rettifiche di valore di attività finanziarie		+
	DA0010	**D.1) Rivalutazioni**	-	+
	DA0020	**D.2) Svalutazioni**	-	+
	DZ9999	**Totale rettifiche di valore di attività finanziarie (D)**	**-**	+/-
		E) Proventi e oneri straordinari		+
	EA0010	**E.1) Proventi straordinari**	**2.075**	+
	EA0020	***E.1.A) Plusvalenze***	6	+
	EA0030	***E.1.B) Altri proventi straordinari***	***2.069***	+
	EA0040	*E.1.B.1) Proventi da donazioni e liberalità diverse*	-	+
	EA0050	*E.1.B.2) Sopravvenienze attive*	*672*	+
R	EA0060	*E.1.B.2.1) Sopravvenienze attive v/Aziende sanitarie pubbliche della Regione*	103	+
	EA0070	*E.1.B.2.2) Sopravvenienze attive v/terzi*	*569*	+
S	EA0080	E.1.B.2.2.A) Sopravvenienze attive v/terzi relative alla mobilità extraregionale	-	+
	EA0090	E.1.B.2.2.B) Sopravvenienze attive v/terzi relative al personale	-	+
	EA0100	E.1.B.2.2.C) Sopravvenienze attive v/terzi relative alle convenzioni con medici di base	-	+
	EA0110	E.1.B.2.2.D) Sopravvenienze attive v/terzi relative alle convenzioni per la specialistica	-	+
	EA0120	E.1.B.2.2.E) Sopravvenienze attive v/terzi relative all'acquisto prestaz. sanitarie da operatori accreditati	265	+
	EA0130	E.1.B.2.2.F) Sopravvenienze attive v/terzi relative all'acquisto di beni e servizi	32	+
	EA0140	E.1.B.2.2.G) Altre sopravvenienze attive v/terzi	272	+
	EA0150	*E.1.B.3) Insussistenze attive*	-	+
R	EA0160	*E.1.B.3.1) Insussistenze attive v/Aziende sanitarie pubbliche della Regione*	-	+
	EA0170	*E.1.B.3.2) Insussistenze attive v/terzi*	-	+
S	EA0180	E.1.B.3.2.A) Insussistenze attive v/terzi relative alla mobilità extraregionale	-	+
	EA0190	E.1.B.3.2.B) Insussistenze attive v/terzi relative al personale	-	+
	EA0200	E.1.B.3.2.C) Insussistenze attive v/terzi relative alle convenzioni con medici di base	-	+
	EA0210	E.1.B.3.2.D) Insussistenze attive v/terzi relative alle convenzioni per la specialistica	-	+
	EA0220	E.1.B.3.2.E) Insussistenze attive v/terzi relative all'acquisto prestaz. sanitarie da operatori accreditati	-	+
	EA0230	E.1.B.3.2.F) Insussistenze attive v/terzi relative all'acquisto di beni e servizi	-	+
	EA0240	E.1.B.3.2.G) Altre insussistenze attive v/terzi	-	+
	EA0250	*E.1.B.4) Altri proventi straordinari*	1.397	+
	EA0260	**E.2) Oneri straordinari**	**307**	+
	EA0270	***E.2.A) Minusvalenze***	-	+
	EA0280	***E.2.B) Altri oneri straordinari***	***307***	+
	EA0290	*E.2.B.1) Oneri tributari da esercizi precedenti*	-	+
	EA0300	*E.2.B.2) Oneri da cause civili ed oneri processuali*	-	+
	EA0310	*E.2.B.3) Sopravvenienze passive*	*307*	+
R	EA0320	*E.2.B.3.1) Sopravvenienze passive v/Aziende sanitarie pubbliche della Regione*	*1*	+
R	EA0330	E.2.B.3.1.A) Sopravvenienze passive v/Aziende sanitarie pubbliche relative alla mobilità intraregionale	-	+
R	EA0340	E.2.B.3.1.B) Altre sopravvenienze passive v/Aziende sanitarie pubbliche della Regione	1	+
	EA0350	*E.2.B.3.2) Sopravvenienze passive v/terzi*	*306*	+
S	EA0360	E.2.B.3.2.A) Sopravvenienze passive v/terzi relative alla mobilità extraregionale	-	+
	EA0370	E.2.B.3.2.B) Sopravvenienze passive v/terzi relative al personale	-	+
	EA0380	*E.2.B.3.2.B.1) Soprav. passive v/terzi relative al personale - dirigenza medica*	-	+
	EA0390	*E.2.B.3.2.B.2) Soprav. passive v/terzi relative al personale - dirigenza non medica*	-	+
	EA0400	*E.2.B.3.2.B.3) Soprav. passive v/terzi relative al personale - comparto*	-	+
	EA0410	E.2.B.3.2.C) Sopravvenienze passive v/terzi relative alle convenzioni con medici di base	-	+
	EA0420	E.2.B.3.2.D) Sopravvenienze passive v/terzi relative alle convenzioni per la specialistica	-	+
	EA0430	E.2.B.3.2.E) Sopravvenienze passive v/terzi relative all'acquisto prestaz. sanitarie da operatori accreditati	264	+
	EA0440	E.2.B.3.2.F) Sopravvenienze passive v/terzi relative all'acquisto di beni e servizi	18	+
	EA0450	E.2.B.3.2.G) Altre sopravvenienze passive v/terzi	24	+
	EA0460	*E.2.B.4) Insussistenze passive*	-	+
R	EA0470	*E.2.B.4.1) Insussistenze passive v/Aziende sanitarie pubbliche della Regione*	-	+
	EA0480	*E.2.B.4.2) Insussistenze passive v/terzi*	-	+
S	EA0490	E.2.B.4.2.A) Insussistenze passive v/terzi relative alla mobilità extraregionale	-	+
	EA0500	E.2.B.4.2.B) Insussistenze passive v/terzi relative al personale	-	+
	EA0510	E.2.B.4.2.C) Insussistenze passive v/terzi relative alle convenzioni con medici di base	-	+
	EA0520	E.2.B.4.2.D) Insussistenze passive v/terzi relative alle convenzioni per la specialistica	-	+
	EA0530	E.2.B.4.2.E) Insussistenze passive v/terzi relative all'acquisto prestaz. sanitarie da operatori accreditati	-	+
	EA0540	E.2.B.4.2.F) Insussistenze passive v/terzi relative all'acquisto di beni e servizi	-	+
	EA0550	E.2.B.4.2.G) Altre insussistenze passive v/terzi	-	+
	EA0560	*E.2.B.5) Altri oneri straordinari*	-	+
	EZ9999	**Totale proventi e oneri straordinari (E)**	**1.768**	+/-
	XA0000	**Risultato prima delle imposte (A - B +/- C +/- D +/- E)**	**2.310**	+/-
		Imposte e tasse		+
	YA0010	**Y.1) IRAP**	**2.146**	+
	YA0020	***Y.1.A) IRAP relativa a personale dipendente***	1.817	+
	YA0030	***Y.1.B) IRAP relativa a collaboratori e personale assimilato a lavoro dipendente***	218	+
	YA0040	***Y.1.C) IRAP relativa ad attività di libera professione (intramoenia)***	39	+
	YA0050	***Y.1.D) IRAP relativa ad attività commerciale***	72	+
	YA0060	**Y.2) IRES**	**105**	+
	YA0070	***Y.2.A) IRES su attività istituzionale***	105	+
	YA0080	***Y.2.B) IRES su attività commerciale***	-	+
	YA0090	**Y.3) Accantonamento a F.do Imposte (Accertamenti, condoni, ecc.)**	59	+
	YZ9999	**Totale imposte e tasse**	**2.310**	+
	ZZ9999	**RISULTATO DI ESERCIZIO**	**-**	+/-

C.R.I.B.A.

F.to Il Direttore Generale ai sensi D.Lgs. 39/93 ……
F.to Il Responsabile Economico Finanziario ai sensi D.Lgs. 39/93…….

RLS.C.R.I.B.A.

MINISTERO DELLA SALUTE

Direzione Generale della Programmazione Sanitaria
Direzione Generale del Sistema Informativo e Statistico Sanitario

SP

MODELLO DI RILEVAZIONE DELLO STATO PATRIMONIALE
AZIENDE SANITARIE LOCALI - AZIENDE OSPEDALIERE
IRCCS - AZIENDE OSPEDALIERE UNIVERSITARIE

STRUTTURA RILEVATA	
REGIONE	AZIENDA / ISTITUTO

OGGETTO DELLA RILEVAZIONE				
ANNO				
TRIMESTRE:	1	2	3	4
PREVENTIVO			CONSUNTIVO	

APPROVAZIONE BILANCIO DA PARTE DEL COLLEGIO SINDACALE	
SI	NO

A T T I V I T A' (migliaia di euro)

Cons	CODICE	DESCRIZIONE	IMPORTO	SEGNO (+/-)
	AAZ999	**A) IMMOBILIZZAZIONI**	**26.580**	+
	AAA000	**A.I) IMMOBILIZZAZIONI IMMATERIALI**	**336**	+
	AAA010	***A.I.1) Costi di impianto e di ampliamento***	**-**	+
	AAA020	A.I.1.a) Costi di impianto e di ampliamento	-	+
	AAA030	A.I.1.b) F.do Amm.to costi di impianto e di ampliamento	-	+
	AAA040	***A.I.2) Costi di ricerca e sviluppo***	**-**	+
	AAA050	A.I.2.a) Costi di ricerca e sviluppo	579	+
	AAA060	A.I.2.b) F.do Amm.to costi di ricerca e sviluppo	579	+
	AAA070	***A.I.3) Diritti di brevetto e diritti di utilizzazione delle opere d'ingegno***	**-**	+
	AAA080	A.I.3.a) Diritti di brevetto e diritti di utilizzazione delle opere d'ingegno - derivanti dall'attività di ricerca	-	+
	AAA090	A.I.3.b) F.do Amm.to diritti di brevetto e diritti di utilizzazione delle opere d'ingegno - derivanti dall'attività di ricerca	-	+
	AAA100	A.I.3.c) Diritti di brevetto e diritti di utilizzazione delle opere d'ingegno - altri	-	+
	AAA110	A.I.3.d) F.do Amm.to diritti di brevetto e diritti di utilizzazione delle opere d'ingegno - altri	-	+
	AAA120	***A.I.4) Immobilizzazioni immateriali in corso e acconti***	11	+
	AAA130	***A.I.5) Altre immobilizzazioni immateriali***	***325***	+
	AAA140	A.I.5.a) Concessioni, licenze, marchi e diritti simili	3.797	+
	AAA150	A.I.5.b) F.do Amm.to concessioni, licenze, marchi e diritti simili	3.769	+
	AAA160	A.I.5.c) Migliorie su beni di terzi	1.265	+
	AAA170	A.I.5.d) F.do Amm.to migliorie su beni di terzi	968	+
	AAA180	A.I.5.e) Pubblicità	-	+
	AAA190	A.I.5.f) F.do Amm.to pubblicità	-	+
	AAA200	A.I.5.g) Altre immobilizzazioni immateriali	43	+
	AAA210	A.I.5.h) F.do Amm.to altre immobilizzazioni immateriali	43	+
	AAA220	***A.I.6) Fondo Svalutazione immobilizzazioni immateriali***	**-**	+
	AAA230	A.I.6.a) F.do Svalut. Costi di impianto e di ampliamento	-	+
	AAA240	A.I.6.b) F.do Svalut. Costi di ricerca e sviluppo	-	+
	AAA250	A.I.6.c) F.do Svalut. Diritti di brevetto e diritti di utilizzazione delle opere d'ingegno	-	+
	AAA260	A.I.6.d) F.do Svalut. Altre immobilizzazioni immateriali	-	+
	AAA270	**A.II) IMMOBILIZZAZIONI MATERIALI**	**26.244**	+
	AAA280	***A.II.1) Terreni***	**-**	+
	AAA290	*A.II.1.a) Terreni disponibili*	-	+
	AAA300	*A.II.1.b) Terreni indisponibili*	-	+
	AAA310	***A.II.2) Fabbricati***	***25.974***	+
	AAA320	*A.II.2.a) Fabbricati non strumentali (disponibili)*	-	+
	AAA330	A.II.2.a.1) Fabbricati non strumentali (disponibili)	-	+
	AAA340	A.II.2.a.2) F.do Amm.to Fabbricati non strumentali (disponibili)	-	+
	AAA350	*A.II.2.b) Fabbricati strumentali (indisponibili)*	*25.974*	+
	AAA360	A.II.2.b.1) Fabbricati strumentali (indisponibili)	41.896	+
	AAA370	A.II.2.b.2) F.do Amm.to Fabbricati strumentali (indisponibili)	15.922	+
	AAA380	***A.II.3) Impianti e macchinari***	***5***	+
	AAA390	A.II.3.a) Impianti e macchinari	673	+
	AAA400	A.II.3.b) F.do Amm.to Impianti e macchinari	668	+
	AAA410	***A.II.4) Attrezzature sanitarie e scientifiche***	***34***	+
	AAA420	A.II.4.a) Attrezzature sanitarie e scientifiche	1.735	+
	AAA430	A.II.4.b) F.do Amm.to Attrezzature sanitarie e scientifiche	1.701	+
	AAA440	***A.II.5) Mobili e arredi***	***29***	+
	AAA450	A.II.5.a) Mobili e arredi	2.490	+
	AAA460	A.II.5.b) F.do Amm.to Mobili e arredi	2.461	+
	AAA470	***A.II.6) Automezzi***	**-**	+
	AAA480	A.II.6.a) Automezzi	498	+
	AAA490	A.II.6.b) F.do Amm.to Automezzi	498	+
	AAA500	***A.II.7) Oggetti d'arte***	-	+
	AAA510	***A.II.8) Altre immobilizzazioni materiali***	***63***	+
	AAA520	A.II.8.a) Altre immobilizzazioni materiali	2.453	+
	AAA530	A.II.8.b) F.do Amm.to Altre immobilizzazioni materiali	2.390	+
	AAA540	***A.II.9) Immobilizzazioni materiali in corso e acconti***	139	+
	AAA550	***A.II.10) Fondo Svalutazione immobilizzazioni materiali***	**-**	+
	AAA560	A.II.10.a) F.do Svalut. Terreni	-	+
	AAA570	A.II.10.b) F.do Svalut. Fabbricati	-	+
	AAA580	A.II.10.c) F.do Svalut. Impianti e macchinari	-	+
	AAA590	A.II.10.d) F.do Svalut. Attrezzature sanitarie e scientifiche	-	+
	AAA600	A.II.10.e) F.do Svalut. Mobili e arredi	-	+
	AAA610	A.II.10.f) F.do Svalut. Automezzi	-	+
	AAA620	A.II.10.g) F.do Svalut. Oggetti d'arte	-	+
	AAA630	A.II.10.h) F.do Svalut. Altre immobilizzazioni materiali	-	+

R.I.C.A.R.I.B.A.

MINISTERO DELLA SALUTE

Direzione Generale della Programmazione Sanitaria
Direzione Generale del Sistema Informativo e Statistico Sanitario

SP

MODELLO DI RILEVAZIONE DELLO STATO PATRIMONIALE
AZIENDE SANITARIE LOCALI - AZIENDE OSPEDALIERE
IRCCS - AZIENDE OSPEDALIERE UNIVERSITARIE

STRUTTURA RILEVATA

REGIONE ___ AZIENDA / ISTITUTO ____

OGGETTO DELLA RILEVAZIONE

ANNO ____

TRIMESTRE: 1 ☐ 2 ☐ 3 ☐ 4 ☐

PREVENTIVO ☐ CONSUNTIVO ☐

APPROVAZIONE BILANCIO DA PARTE DEL COLLEGIO SINDACALE

SI ☐ NO ☐

A T T I V I T A' (migliaia di euro)

Cons	CODICE	DESCRIZIONE	IMPORTO	SEGNO (+/-)
	AAA640	**A.III) IMMOBILIZZAZIONI FINANZIARIE**	**-**	+
	AAA650	***A.III.1) Crediti finanziari***	**-**	+
	AAA660	A.III.1.a) Crediti finanziari v/Stato	-	+
	AAA670	A.III.1.b) Crediti finanziari v/Regione	-	+
	AAA680	A.III.1.c) Crediti finanziari v/partecipate	-	+
	AAA690	A.III.1.d) Crediti finanziari v/altri	-	+
	AAA700	***A.III.2) Titoli***	**-**	+
	AAA710	A.III.2.a) Partecipazioni	-	+
	AAA720	A.III.2.b) Altri titoli	-	+
	AAA730	A.III.2.b.1) Titoli di Stato	-	+
	AAA740	A.III.2.b.2) Altre Obbligazioni	-	+
	AAA750	A.III.2.b.3) Titoli azionari quotati in Borsa	-	+
	AAA760	A.III.2.b.4) Titoli diversi	-	+
	ABZ999	**B) ATTIVO CIRCOLANTE**	**275.719**	+
	ABA000	**B.I) RIMANENZE**	**3.220**	+
	ABA010	***B.I.1) Rimanenze beni sanitari***	***3.070***	+
	ABA020	B.I.1.a) Prodotti farmaceutici ed emoderivati	18	+
	ABA030	B.I.1.b) Sangue ed emocomponenti	-	+
	ABA040	B.I.1.c) Dispositivi medici	226	+
	ABA050	B.I.1.d) Prodotti dietetici	-	+
	ABA060	B.I.1.e) Materiali per la profilassi (vaccini)	2.669	+
	ABA070	B.I.1.f) Prodotti chimici	41	+
	ABA080	B.I.1.g) Materiali e prodotti per uso veterinario	87	+
	ABA090	B.I.1.h) Altri beni e prodotti sanitari	29	+
	ABA100	B.I.1.i) Acconti per acquisto di beni e prodotti sanitari	-	+
	ABA110	***B.I.2) Rimanenze beni non sanitari***	***150***	+
	ABA120	B.I.2.a) Prodotti alimentari	-	+
	ABA130	B.I.2.b) Materiali di guardaroba, di pulizia, e di convivenza in genere	58	+
	ABA140	B.I.2.c) Combustibili, carburanti e lubrificanti	-	+
	ABA150	B.I.2.d) Supporti informatici e cancelleria	51	+
	ABA160	B.I.2.e) Materiale per la manutenzione	-	+
	ABA170	B.I.2.f) Altri beni e prodotti non sanitari	41	+
	ABA180	B.I.2.g) Acconti per acquisto di beni e prodotti non sanitari	-	+
	ABA190	**B.II) CREDITI**	**257.915**	+
	ABA200	***B.II.1) Crediti v/Stato***	***149***	+
SS	ABA210	B.II.1.a) Crediti v/Stato per spesa corrente - Integrazione a norma del D.L.vo 56/2000	-	+
SS	ABA220	B.II.1.b) Crediti v/Stato per spesa corrente - FSN	-	+
S	ABA230	B.II.1.c) Crediti v/Stato per mobilità attiva extraregionale	-	+
	ABA240	B.II.1.d) Crediti v/Stato per mobilità attiva internazionale	-	+
SS	ABA250	B.II.1.e) Crediti v/Stato per acconto quota fabbisogno sanitario regionale standard	-	+
SS	ABA260	B.II.1.f) Crediti v/Stato per finanziamento sanitario aggiuntivo corrente	-	+
SS	ABA270	B.II.1.g) Crediti v/Stato per spesa corrente - altro	-	+
SS	ABA280	B.II.1.h) Crediti v/Stato per finanziamenti per investimenti	-	+
	ABA290	B.II.1.i) Crediti v/Stato per ricerca	-	+
SS	ABA300	B.II.1.i.1) Crediti v/Stato per ricerca corrente - Ministero della Salute	-	+
SS	ABA310	B.II.1.i.2) Crediti v/Stato per ricerca finalizzata - Ministero della Salute	-	+
SS	ABA320	B.II.1.i.3) Crediti v/Stato per ricerca - altre Amministrazioni centrali	-	+
SS	ABA330	B.II.1.i.4) Crediti v/Stato per ricerca - finanziamenti per investimenti	-	+
	ABA340	B.II.1.l) Crediti v/prefetture	149	+
	ABA350	***B.II.2) Crediti v/Regione o Provincia Autonoma***	***194.955***	+
	ABA360	B.II.2.a) Crediti v/Regione o Provincia Autonoma per spesa corrente	189.015	+
RR	ABA370	B.II.2.a.1) Crediti v/Regione o Provincia Autonoma per spesa corrente - IRAP	-	+
RR	ABA380	B.II.2.a.2) Crediti v/Regione o Provincia Autonoma per spesa corrente - Addizionale IRPEF	-	+
RR	ABA390	B.II.2.a.3) Crediti v/Regione o Provincia Autonoma per quota FSR	137.465	+
R	ABA400	B.II.2.a.4) Crediti v/Regione o Provincia Autonoma per mobilità attiva intraregionale	-	+
S	ABA410	B.II.2.a.5) Crediti v/Regione o Provincia Autonoma per mobilità attiva extraregionale	36.279	+
RR	ABA420	B.II.2.a.6) Crediti v/Regione o Provincia Autonoma per acconto quota FSR	-	+
RR	ABA430	B.II.2.a.7) Crediti v/Regione o Provincia Autonoma per finanziamento sanitario aggiuntivo corrente LEA	-	+
RR	ABA440	B.II.2.a.8) Crediti v/Regione o Provincia Autonoma per finanziamento sanitario aggiuntivo corrente extra LEA	-	+
RR	ABA450	B.II.2.a.9) Crediti v/Regione o Provincia Autonoma per spesa corrente - altro	15.271	+
RR	ABA460	B.II.2.a.10) Crediti v/Regione o Provincia Autonoma per ricerca	-	+
	ABA470	B.II.2.b) Crediti v/Regione o Provincia Autonoma per versamenti a patrimonio netto	5.940	+
RR	ABA480	B.II.2.b.1) Crediti v/Regione o Provincia Autonoma per finanziamenti per investimenti	5.940	+
RR	ABA490	B.II.2.b.2) Crediti v/Regione o Provincia Autonoma per incremento fondo dotazione	-	+
RR	ABA500	B.II.2.b.3) Crediti v/Regione o Provincia Autonoma per ripiano perdite	-	+

R.I.C.B.I.A.

MINISTERO DELLA SALUTE

Direzione Generale della Programmazione Sanitaria
Direzione Generale del Sistema Informativo e Statistico Sanitario

SP

MODELLO DI RILEVAZIONE DELLO STATO PATRIMONIALE
AZIENDE SANITARIE LOCALI - AZIENDE OSPEDALIERE
IRCCS - AZIENDE OSPEDALIERE UNIVERSITARIE

STRUTTURA RILEVATA	
REGIONE	AZIENDA / ISTITUTO

OGGETTO DELLA RILEVAZIONE				
ANNO				
TRIMESTRE:	1	2	3	4
PREVENTIVO		CONSUNTIVO		

APPROVAZIONE BILANCIO DA PARTE DEL COLLEGIO SINDACALE	
SI	NO

A T T I V I T A'

(migliaia di euro)

Cons	CODICE	DESCRIZIONE	IMPORTO	SEGNO (+/-)
RR	ABA510	B.II.2.b.4) Crediti v/Regione per copertura debiti al 31/12/2005	-	+
RR	ABA520	B.II.2.b.5) Crediti v/Regione o Provincia Autonoma per ricostituzione risorse da investimenti esercizi precedenti	-	+

RLS.C.R.I.B.A.

MINISTERO DELLA SALUTE

Direzione Generale della Programmazione Sanitaria
Direzione Generale del Sistema Informativo e Statistico Sanitario

SP

MODELLO DI RILEVAZIONE DELLO STATO PATRIMONIALE
AZIENDE SANITARIE LOCALI - AZIENDE OSPEDALIERE
IRCCS - AZIENDE OSPEDALIERE UNIVERSITARIE

STRUTTURA RILEVATA

REGIONE ___ AZIENDA / ISTITUTO ____

OGGETTO DELLA RILEVAZIONE

ANNO ____

TRIMESTRE: 1 ☐ 2 ☐ 3 ☐ 4 ☐

PREVENTIVO ☐ CONSUNTIVO ☐

APPROVAZIONE BILANCIO DA PARTE DEL COLLEGIO SINDACALE

SI ☐ NO ☐

A T T I V I T A' (migliaia di euro)

Cons	CODICE	DESCRIZIONE	IMPORTO	SEGNO (+/-)
	ABA530	***B.II.3) Crediti v/Comuni***	253	+
	ABA540	***B.II.4) Crediti v/Aziende sanitarie pubbliche***	***55.147***	+
	ABA550	B.II.4.a) Crediti v/Aziende sanitarie pubbliche della Regione	55.048	+
R	ABA560	B.II.4.a.1) Crediti v/Aziende sanitarie pubbliche della Regione - per mobilità in compensazione	-	+
RR	ABA570	B.II.4.a.2) Crediti v/Aziende sanitarie pubbliche della Regione - per mobilità non in compensazione	5.360	+
RR	ABA580	B.II.4.a.3) Crediti v/Aziende sanitarie pubbliche della Regione - per altre prestazioni	49.688	+
RR	ABA590	B.II.4.b) Acconto quota FSR da distribuire	-	+
S	ABA600	B.II.4.c) Crediti v/Aziende sanitarie pubbliche Extraregione	99	+
	ABA610	***B.II.5) Crediti v/società partecipate e/o enti dipendenti della Regione***	-	+
	ABA620	B.II.5.a) Crediti v/enti regionali	-	+
	ABA630	B.II.5.b) Crediti v/sperimentazioni gestionali	-	+
	ABA640	B.II.5.c) Crediti v/altre partecipate	-	+
	ABA650	***B.II.6) Crediti v/Erario***	29	+
	ABA660	***B.II.7) Crediti v/altri***	***7.382***	+
	ABA670	B.II.7.a) Crediti v/clienti privati	7.058	+
	ABA680	B.II.7.b) Crediti v/gestioni liquidatorie	-	+
	ABA690	B.II.7.c) Crediti v/altri soggetti pubblici	251	+
	ABA700	B.II.7.d) Crediti v/altri soggetti pubblici per ricerca	-	+
	ABA710	B.II.7.e) Altri crediti diversi	73	+
	ABA720	**B.III) ATTIVITA' FINANZIARIE CHE NON COSTITUISCONO IMMOBILIZZAZIONI**	-	+
	ABA730	***B.III.1) Partecipazioni che non costituiscono immobilizzazioni***	-	+
	ABA740	***B.III.2) Altri titoli che non costituiscono immobilizzazioni***	-	+
	ABA750	**B.IV) DISPONIBILITA' LIQUIDE**	**14.584**	+
	ABA760	***B.IV.1) Cassa***	-	+
	ABA770	***B.IV.2) Istituto Tesoriere***	16	+
	ABA780	***B.IV.3) Tesoreria Unica***	14.525	+
	ABA790	***B.IV.4) Conto corrente postale***	43	+
	ACZ999	**C) RATEI E RISCONTI ATTIVI**	**610**	+
	ACA000	**C.I) RATEI ATTIVI**	-	+
	ACA010	***C.I.1) Ratei attivi***	-	+
R	***ACA020***	***C.I.2) Ratei attivi v/Aziende sanitarie pubbliche della Regione***	-	+
	ACA030	**C.II) RISCONTI ATTIVI**	**610**	+
	ACA040	***C.II.1) Risconti attivi***	610	+
R	***ACA050***	***C.II.2) Risconti attivi v/Aziende sanitarie pubbliche della Regione***	-	+
	ADZ999	**D) CONTI D'ORDINE**	**10.294**	+
	ADA000	**D.I) CANONI DI LEASING ANCORA DA PAGARE**	-	+
	ADA010	**D.II) DEPOSITI CAUZIONALI**	-	+
	ADA020	**D.III) BENI IN COMODATO**	1.052	+
	ADA030	**D.IV) ALTRI CONTI D'ORDINE**	9.242	+

RICOR.I.B.A.

MINISTERO DELLA SALUTE

Direzione Generale della Programmazione Sanitaria
Direzione Generale del Sistema Informativo e Statistico Sanitario

SP

MODELLO DI RILEVAZIONE DELLO STATO PATRIMONIALE
AZIENDE SANITARIE LOCALI - AZIENDE OSPEDALIERE
IRCCS - AZIENDE OSPEDALIERE UNIVERSITARIE

STRUTTURA RILEVATA	OGGETTO DELLA RILEVAZIONE
REGIONE ___ AZIENDA / ISTITUTO ____	ANNO ____
	TRIMESTRE: 1 ☐ 2 ☐ 3 ☐ 4 ☐
	PREVENTIVO ☐ CONSUNTIVO ☐

APPROVAZIONE BILANCIO DA PARTE DEL COLLEGIO SINDACALE

SI ☐ NO ☐

P A S S I V I T A' (migliaia di euro)

Cons	CODICE	DESCRIZIONE	IMPORTO	SEGNO (+/-)
	PAZ999	**A) PATRIMONIO NETTO**	**21.446**	+/-
	PAA000	**A.I) FONDO DI DOTAZIONE**	223	+/-
	PAA010	**A.II) FINANZIAMENTI PER INVESTIMENTI**	**18.759**	+
	PAA020	***A.II.1) Finanziamenti per beni di prima dotazione***	9.119	+
	PAA030	***A.II.2) Finanziamenti da Stato per investimenti***	-	+
	PAA040	A.II.2.a) Finanziamenti da Stato per investimenti - ex art. 20 legge 67/88	-	+
	PAA050	A.II.2.b) Finanziamenti da Stato per investimenti - ricerca	-	+
	PAA060	A.II.2.c) Finanziamenti da Stato per investimenti - altro	-	+
	PAA070	***A.II.3) Finanziamenti da Regione per investimenti***	7.646	+
	PAA080	***A.II.4) Finanziamenti da altri soggetti pubblici per investimenti***	1.106	+
	PAA090	***A.II.5) Finanziamenti per investimenti da rettifica contributi in conto esercizio***	888	+
	PAA100	**A.III) RISERVE DA DONAZIONI E LASCITI VINCOLATI AD INVESTIMENTI**	-	+
	PAA110	**A.IV) ALTRE RISERVE**	***2.464***	+
	PAA120	***A.IV.1) Riserve da rivalutazioni***	-	+
	PAA130	***A.IV.2) Riserve da plusvalenze da reinvestire***	2.464	+
	PAA140	***A.IV.3) Contributi da reinvestire***	-	+
	PAA150	***A.IV.4) Riserve da utili di esercizio destinati ad investimenti***	-	+
	PAA160	***A.IV.5) Riserve diverse***	-	+
	PAA170	**A.V) CONTRIBUTI PER RIPIANO PERDITE**	-	+
	PAA180	***A.V.1) Contributi per copertura debiti al 31/12/2005***	-	+
	PAA190	***A.V.2) Contributi per ricostituzione risorse da investimenti esercizi precedenti***	-	+
	PAA200	***A.V.3) Altro***	-	+
	PAA210	**A.VI) UTILI (PERDITE) PORTATI A NUOVO**	-	+/-
	PAA220	**A.VII) UTILE (PERDITA) D'ESERCIZIO**	-	+/-
	PBZ999	**B) FONDI PER RISCHI E ONERI**	**23.414**	+
	PBA000	**B.I) FONDI PER IMPOSTE, ANCHE DIFFERITE**	59	+
	PBA010	**B.II) FONDI PER RISCHI**	**1.789**	+
	PBA020	***B.II.1) Fondo rischi per cause civili ed oneri processuali***	684	+
	PBA030	***B.II.2) Fondo rischi per contenzioso personale dipendente***	365	+
	PBA040	***B.II.3) Fondo rischi connessi all'acquisto di prestazioni sanitarie da privato***	-	+
	PBA050	***B.II.4) Fondo rischi per copertura diretta dei rischi (autoassicurazione)***	740	+
	PBA060	***B.II.5) Altri fondi rischi***		+
	PBA070	**B.III) FONDI DA DISTRIBUIRE**	-	+
	PBA080	***B.III.1) FSR indistinto da distribuire***	-	+
	PBA090	***B.III.2) FSR vincolato da distribuire***	-	+
	PBA100	***B.III.3) Fondo per ripiano disavanzi pregressi***	-	+
	PBA110	***B.III.4) Fondo finanziamento sanitario aggiuntivo corrente LEA***	-	+
	PBA120	***B.III.5) Fondo finanziamento sanitario aggiuntivo corrente extra LEA***	-	+
	PBA130	***B.III.6) Fondo finanziamento per ricerca***	-	+
	PBA140	***B.III.7) Fondo finanziamento per investimenti***	-	+
	PBA150	**B.IV) QUOTE INUTILIZZATE CONTRIBUTI**	**12.878**	+
	PBA160	***B.IV.1) Quote inutilizzate contributi da Regione o Prov. Aut. per quota F.S. vincolato***	12.171	+
	PBA170	***B.IV.2) Quote inutilizzate contributi vincolati da soggetti pubblici (extra fondo)***	379	+
	PBA180	***B.IV.3) Quote inutilizzate contributi per ricerca***	-	+
	PBA190	***B.IV.4) Quote inutilizzate contributi vincolati da privati***	328	+
	PBA200	**B.V) ALTRI FONDI PER ONERI E SPESE**	**8.688**	+
	PBA210	***B.V.1) Fondi integrativi pensione***	-	+
	PBA220	***B.V.2) Fondi rinnovi contrattuali***	***6.626***	+
	PBA230	B.V.2.a) Fondo rinnovi contrattuali personale dipendente	2.397	+
	PBA240	B.V.2.b) Fondo rinnovi convenzioni MMG/PLS/MCA	4.229	+
	PBA250	B.V.2.c) Fondo rinnovi convenzioni medici Sumai	-	+
	PBA260	***B.V.3) Altri fondi per oneri e spese***	2.062	+
	PCZ999	**C) TRATTAMENTO FINE RAPPORTO**	**181**	+
	PCA000	**C.I) FONDO PER PREMI OPEROSITA' MEDICI SUMAI**	181	+
	PCA010	**C.II) FONDO PER TRATTAMENTO DI FINE RAPPORTO DIPENDENTI**	-	+

R.I.S.I.B.A.

MINISTERO DELLA SALUTE

Direzione Generale della Programmazione Sanitaria
Direzione Generale del Sistema Informativo e Statistico Sanitario

SP

MODELLO DI RILEVAZIONE DELLO STATO PATRIMONIALE
AZIENDE SANITARIE LOCALI - AZIENDE OSPEDALIERE
IRCCS - AZIENDE OSPEDALIERE UNIVERSITARIE

STRUTTURA RILEVATA

REGIONE ___ AZIENDA / ISTITUTO ____

OGGETTO DELLA RILEVAZIONE

ANNO ____

TRIMESTRE: 1 ☐ 2 ☐ 3 ☐ 4 ☐

PREVENTIVO ☐ CONSUNTIVO ☐

APPROVAZIONE BILANCIO DA PARTE DEL COLLEGIO SINDACALE

SI ☐ NO ☐

P A S S I V I T A' (migliaia di euro)

Cons	CODICE	DESCRIZIONE	IMPORTO	SEGNO (+/-)
	PDZ999	**D) DEBITI**	**257.769**	+
	PDA000	**D.I) DEBITI PER MUTUI PASSIVI**	-	+
	PDA010	**D.II) DEBITI V/STATO**	**-**	+
S	***PDA020***	***D.II.1) Debiti v/Stato per mobilità passiva extraregionale***	-	+
	PDA030	***D.II.2) Debiti v/Stato per mobilità passiva internazionale***	-	+
SS	***PDA040***	***D.II.3) Acconto quota FSR v/Stato***	-	+
SS	***PDA050***	***D.II.4) Debiti v/Stato per restituzione finanziamenti - per ricerca***	-	+
SS	***PDA060***	***D.II.5) Altri debiti v/Stato***	-	+
	PDA070	**D.III) DEBITI V/REGIONE O PROVINCIA AUTONOMA**	**50.319**	+
RR	***PDA080***	***D.III.1) Debiti v/Regione o Provincia Autonoma per finanziamenti***	-	+
R	***PDA090***	***D.III.2) Debiti v/Regione o Provincia Autonoma per mobilità passiva intraregionale***	-	+
S	***PDA100***	***D.III.3) Debiti v/Regione o Provincia Autonoma per mobilità passiva extraregionale***	-	+
RR	***PDA110***	***D.III.4) Acconto quota FSR da Regione o Provincia Autonoma***	43.019	+
	PDA120	***D.III.5) Altri debiti v/Regione o Provincia Autonoma***	7.300	+
	PDA130	**D.IV) DEBITI V/COMUNI**	641	+
	PDA140	**D.V) DEBITI V/AZIENDE SANITARIE PUBBLICHE**	**99.862**	+
	PDA150	***D.V.1) Debiti v/Aziende sanitarie pubbliche della Regione***	99.758	+
RR	PDA160	D.V.1.a) Debiti v/Aziende sanitarie pubbliche della Regione - per quota FSR	-	+
RR	PDA170	D.V.1.b) Debiti v/Aziende sanitarie pubbliche della Regione - per finanziamento sanitario aggiuntivo corrente LEA	-	+
RR	PDA180	D.V.1.c) Debiti v/Aziende sanitarie pubbliche della Regione - per finanziamento sanitario aggiuntivo corrente extra LEA	-	+
R	PDA190	D.V.1.d) Debiti v/Aziende sanitarie pubbliche della Regione - per mobilità in compensazione	-	+
RR	PDA200	D.V.1.e) Debiti v/Aziende sanitarie pubbliche della Regione - per mobilità non in compensazione	613	+
RR	PDA210	D.V.1.f) Debiti v/Aziende sanitarie pubbliche della Regione - per altre prestazioni	99.145	+
SS	***PDA220***	***D.V.2) Debiti v/Aziende sanitarie pubbliche Extraregione***	104	+
R	***PDA230***	***D.V.3) Debiti v/Aziende sanitarie pubbliche della Regione per versamenti c/patrimonio netto***	-	+
	PDA240	**D.VI) DEBITI V/ SOCIETA' PARTECIPATE E/O ENTI DIPENDENTI DELLA REGIONE**	**24**	+
	PDA250	***D.VI.1) Debiti v/enti regionali***	24	+
	PDA260	***D.VI.2) Debiti v/sperimentazioni gestionali***	-	+
	PDA270	***D.VI.3) Debiti v/altre partecipate***	-	+
	PDA280	**D.VII) DEBITI V/FORNITORI**	**87.035**	+
	PDA290	***D.VII.1) Debiti verso erogatori (privati accreditati e convenzionati) di prestazioni sanitarie***	80.346	+
	PDA300	***D.VII.2) Debiti verso altri fornitori***	6.689	+
	PDA310	**D.VIII) DEBITI V/ISTITUTO TESORIERE**	-	+
	PDA320	**D.IX) DEBITI TRIBUTARI**	3.821	+
	PDA330	**D.X) DEBITI V/ISTITUTI PREVIDENZIALI, ASSISTENZIALI E SICUREZZA SOCIALE**	8.141	+
	PDA340	**D.XI) DEBITI V/ALTRI**	**7.926**	+
	PDA350	***D.XI.1) Debiti v/altri finanziatori***	-	+
	PDA360	***D.XI.2) Debiti v/dipendenti***	4.333	+
	PDA370	***D.XI.3) Debiti v/gestioni liquidatorie***	-	+
	PDA380	***D.XI.4) Altri debiti diversi***	3.593	+
	PEZ999	**E) RATEI E RISCONTI PASSIVI**	**99**	+
	PEA000	**E.I) RATEI PASSIVI**	**68**	+
	PEA010	***E.I.1) Ratei passivi***	68	+
R	***PEA020***	***E.I.2) Ratei passivi v/Aziende sanitarie pubbliche della Regione***	-	+
	PEA030	**E.II) RISCONTI PASSIVI**	**31**	+
	PEA040	***E.II.1) Risconti passivi***	31	+
R	***PEA050***	***E.II.2) Risconti passivi v/Aziende sanitarie pubbliche della Regione***	-	+
	PFZ999	**F) CONTI D'ORDINE**	**10.294**	+

R.I.C.I.B.A.

MINISTERO DELLA SALUTE

Direzione Generale della Programmazione Sanitaria
Direzione Generale del Sistema Informativo e Statistico Sanitario

SP

MODELLO DI RILEVAZIONE DELLO STATO PATRIMONIALE
AZIENDE SANITARIE LOCALI - AZIENDE OSPEDALIERE
IRCCS - AZIENDE OSPEDALIERE UNIVERSITARIE

STRUTTURA RILEVATA	
REGIONE	AZIENDA / ISTITUTO

OGGETTO DELLA RILEVAZIONE				
ANNO				
TRIMESTRE:	1	2	3	4
PREVENTIVO			CONSUNTIVO	

APPROVAZIONE BILANCIO DA PARTE DEL COLLEGIO SINDACALE	
SI	NO

P A S S I V I T A' (migliaia di euro)

Cons	CODICE	DESCRIZIONE	IMPORTO	SEGNO (+/-)
	PFA000	F.I) CANONI DI LEASING ANCORA DA PAGARE	-	+
	PFA010	F.II) DEPOSITI CAUZIONALI	-	+
	PFA020	F.III) BENI IN COMODATO	1.052	+
	PFA030	F.IV) ALTRI CONTI D'ORDINE	9.242	+

Dettaglio debiti (PDZ999) per anno di formazione

	IMPORTO ANTE 31/12/2005	IMPORTO POST 31/12/2005	TOTALE	
DEBITI COMMERCIALI		186.897	**186.897**	
DEBITI NON COMMERCIALI		70.231	**70.231**	
TOTALE .	-	257.128	**257.128**	**(PDZ999)**

F.to Il Direttore Generale ai sensi D.Lgs. 39/93 .....
F.to Il Responsabile Economico Finanziario ai sensi D.Lgs. 39/93.....

RLS.C.R.I.B.A.

MODELLO DI RILEVAZIONE DEI COSTI DEI LIVELLI DI ASSISTENZA DELLE AZIENDE UNITA' SANITARIE LOCALI E DELLE AZIENDE OSPEDALIERE

STRUTTURA RILEVATA

REGIONE 030 ATS/ASST 326

OGGETTO DELLA RILEVAZIONE

CONSUNTIVO ANNO 2016

VALORI IN MIGLIAIA DI EURO

	Macrovoci economiche	Consumi e manutenzioni di esercizio		Costi per acquisti di servizi			Personale del ruolo sanitario	Personale del ruolo professionale	Personale del ruolo tecnico	Personale del ruolo ammini-strativo	Ammortamenti	Sopravvenienze / insussistenze	Altri costi	Totale
		sanitari	non sanitari	prestazioni sanitarie	servizi sanitari per erogazione di prestazioni	servizi non sanitari								
	Assistenza sanitaria collettiva in ambiente di vita e di lavoro													
10100	Igiene e sanità pubblica	659	68	93	226	1.600	5.568	99	649	1.368	313	19	498	**11.160**
10200	Igiene degli alimenti e della nutrizione	1	26	-	726	290	2.058	40	304	655	71	2	198	**4.371**
10300	Prevenzione e sicurezza degli ambienti di lavoro	3	31	-	13	645	3.696	556	384	994	158	3	365	**6.848**
10400	Sanità pubblica veterinaria	31	177	-	1.752	2.493	14.380	213	975	2.809	619	12	1.190	**24.651**
10500	Attività di prevenzione rivolta alla persona	4.729	41	2.952	63	1.128	4.948	190	424	902	225	4	418	**16.024**
10600	Servizio medico legale	-	6	1.277	1	46	143	2	8	27	7	1	12	**1.530**
19999	**Totale**	**5.423**	**349**	**4.322**	**2.781**	**6.202**	**30.793**	**1.100**	**2.744**	**6.755**	**1.393**	**41**	**2.681**	**64.584**
	Assistenza distrettuale													
20100	Guardia medica	1	2	6.989	-	12	2	-	1	9	-	-	1	**7.017**
20200	Medicina generale													
20201	-- Medicina generica	1	15	75.602	84	160	183	4	16	178	11	-	24	**76.278**
20202	--Pediatria di libera scelta	-	2	20.330	2	13	6	-	1	23	-	-	2	**20.379**
20300	Emergenza sanitaria territoriale	-	-	542	-	-	-	-	-	-	-	-	-	**542**
20400	Assistenza farmaceutica													
20401	--Ass. farmaceutica erogata tramite le farmacie convenzionate	3	15	150.706	17	245	757	15	88	518	21	1	89	**152.475**
20402	--Altre forme di erogazione dell'assistenza farmaceutica	23.006	-	139.159	-	-	-	-	-	-	-	-	-	**162.165**
20500	Assistenza Integrativa	-	1	17.566	2	8	5	-	1	22	-	-	2	**17.607**
20600	Assistenza specialistica													
20601	--Attività clinica	-	2	154.985	1.557	141	810	36	88	224	90	-	75	**158.008**
20602	--Attività di laboratorio	-	-	46.731	-	30	208	9	21	47	20	-	19	**47.085**
20603	--Attività di diagnostica strumentale e per immagini	-	-	45.008	-	30	209	9	22	47	20	-	19	**45.364**
20700	Assistenza Protesica	-	1	3.849	-	36	134	2	8	45	-	-	12	**4.087**
20800	Assistenza territoriale ambulatoriale e domiciliare													
20801	--assistenza programmata a domicilio (ADI)	15	1	4.240	298	22	10	1	1	3	-	-	1	**4.592**
20802	--assistenza alle donne, famiglia, coppie (consultori)	14	7	3.439	465	56	181	6	66	156	6	-	27	**4.423**
20803	--Assistenza psichiatrica	-	1	13.663	-	106	765	38	77	253	1	-	73	**14.977**
20804	--Assistenza riabilitativa ai disabili	-	1	-	1.213	118	-	-	-	-	6	-	-	**1.338**
20805	--Assistenza ai tossicodipendenti	23	7	3.033	226	113	273	13	56	129	28	-	30	**3.931**
20806	--Assistenza agli anziani	-	2	-	52	77	209	5	34	110	11	-	23	**523**
20807	--Assistenza ai malati terminali	-	-	-	-	-	-	-	-	-	-	-	-	**-**
20808	--Assistenza a persone affette da HIV	-	-	-	-	-	-	-	-	-	-	-	-	**-**
20900	Assistenza territoriale semiresidenziale													
20901	--Assistenza psichiatrica	-	-	5.413	-	-	-	-	-	-	-	-	-	**5.413**
20902	--Assistenza riabilitativa ai disabili	-	-	9.367	-	-	-	-	-	-	-	-	-	**9.367**
20903	--Assistenza ai tossicodipendenti	-	-	-	-	-	-	-	-	-	-	-	-	**-**
20904	--Assistenza agli anziani	-	-	16.093	-	-	-	-	-	-	-	-	-	**16.093**
20905	--Assistenza a persone affette da HIV	-	-	-	-	-	-	-	-	-	-	-	-	**-**

RICONOSCIUTA

MODELLO DI RILEVAZIONE DEI COSTI DEI LIVELLI DI ASSISTENZA DELLE AZIENDE UNITA' SANITARIE LOCALI E DELLE AZIENDE OSPEDALIERE

STRUTTURA RILEVATA			
REGIONE	030	ATS/ASST	326

OGGETTO DELLA RILEVAZIONE	
CONSUNTIVO ANNO	2016

VALORI IN MIGLIAIA DI EURO

	Macrovoci economiche	Consumi e manutenzioni di esercizio		Costi per acquisti di servizi			Personale del ruolo sanitario	Personale del ruolo professionale	Personale del ruolo tecnico	Personale del ruolo ammini-strativo	Ammortamenti	Sopravvenienze / insussistenze	Altri costi	Totale
		sanitari	non sanitari	prestazioni sanitarie	servizi sanitari per erogazione di prestazioni	servizi non sanitari								
20906	--Assistenza ai malati terminali	-	-	-	-	-	-	-	-	-	-	-	-	-
21000	Assistenza territoriale residenziale													
21001	--Assistenza psichiatrica	-	-	26.162	-	-	-	-	-	-	-	-	-	26.162
21002	--Assistenza riabilitativa ai disabili	10	6	20.529	90	112	299	8	126	169	227	-	39	21.615
21003	--Assistenza ai tossicodipendenti	-	-	6.319	-	-	-	-	-	-	-	-	-	6.319
21004	--Assistenza agli anziani	1	4	96.075	6.546	106	164	27	83	230	36	1	33	103.306
21005	--Assistenza a persone affette da HIV	-	-	-	1.546	-	-	-	-	-	-	-	-	1.546
21006	--Assistenza ai malati terminali	-	-	3.659	4.337	-	-	-	-	-	-	-	-	7.996
21100	Assistenza Idrotermale	-	-	2.030	-	-	-	-	-	-	-	-	-	2.030
29999	**Totale**	**23.074**	**67**	**871.489**	**16.435**	**1.385**	**4.215**	**173**	**689**	**2.163**	**477**	**2**	**469**	**920.638**
	Assistenza ospedaliera													
30100	Attività di pronto soccorso	-	-	-	-	-	-	-	-	-	-	-	-	-
30200	Ass. ospedaliera per acuti													
30201	--in Day Hospital e Day Surgery	-	-	25.506	-	-	-	-	-	-	-	-	-	25.506
30202	--in degenza ordinaria	-	-	500.781	598	-	-	-	-	-	-	-	-	501.379
30300	Interventi ospedalieri a domicilio	-	-	-	-	-	-	-	-	-	-	-	-	-
30400	Ass. ospedaliera per lungodegenti	-	-	5.589	-	-	-	-	-	-	-	-	-	5.589
30500	Ass. ospedaliera per riabilitazione	-	-	78.866	-	-	-	-	-	-	-	-	-	78.866
30600	Emocomponenti e servizi trasfusionali	-	-	-	2.410	-	-	-	-	-	-	-	-	2.410
30700	Trapianto organi e tessuti	-	-	12.839	-	-	-	-	-	-	-	-	-	12.839
39999	**Totale**	**-**	**-**	**623.581**	**3.008**	**-**	**-**	**-**	**-**	**-**	**-**	**-**	**-**	**626.589**
49999	**TOTALE**	**28.497**	**416**	**1.499.392**	**22.224**	**7.587**	**35.008**	**1.273**	**3.433**	**8.918**	**1.870**	**43**	**3.150**	**1.611.811**

F.to Il Responsabile del Controllo di Gestione ai sensi D.Lgs. 39/93

F.to Il Direttore Generale ai sensi D. Lgs. 39/93

RLS.C.R.I.B.A.

MODELLO DI RILEVAZIONE DEI COSTI DEI LIVELLI DI ASSISTENZA DELLE AZIENDE UNITA' SANITARIE LOCALI E DELLE AZIENDE OSPEDALIERE

STRUTTURA RILEVATA			
REGIONE	030	ATS/ASST	326

OGGETTO DELLA RILEVAZIONE	
CONSUNTIVO ANNO	2016

VALORI IN MIGLIAIA DI EURO

	Macrovoci economiche	Consumi e manutenzioni di esercizio		Costi per acquisti di servizi			Personale del ruolo sanitario	Personale del ruolo professionale	Personale del ruolo tecnico	Personale del ruolo ammini-strativo	Ammortamenti	Sopravvenienze / insussistenze	Altri costi	Totale
		sanitari	non sanitari	prestazioni sanitarie	servizi sanitari per erogazione di prestazioni	servizi non sanitari								
	Allegato 1													
A1101	formazione del personale				23	76	205			111	9		4	**428**
A1102	sistemi informativi e statistici		7		4	85	666	333	254	650	73		2	**2.074**
A1103	altri oneri di gestione	18.879	267	3.071	53	5.727	840	282	1.586	4.545	1.066	24	3.144	**39.484**
A1999	**Totale**	**18.879**	**274**	**3.071**	**80**	**5.888**	**1.711**	**615**	**1.840**	**5.306**	**1.148**	**24**	**3.150**	**41.986**

	Allegato 2 – Mobilità intraregionale	
	per assistenza sanitaria collettiva in ambiente di vita e di lavoro	
A2101	--attiva	
A2102	--passiva	
	per assistenza distrettuale	
	per assistenza sanitaria di base	
A2201	--attiva	
A2202	--passiva	
	per assistenza farmaceutica	
A2203	--attiva	
A2204	--passiva	121.095
	per assistenza specialistica	
A2205	--attiva	
A2206	--passiva	164.388
	per assistenza termale	
A2207	--attiva	
A2208	--passiva	
	per assistenza di emergenza sanitaria	
A2209	--attiva	
A2210	--passiva	
	per assistenza terr. ambulatoriale e domiciliare	
A2211	--attiva	
A2212	--passiva	
	per assistenza territoriale semiresidenziale	
A2213	--attiva	
A2214	--passiva	
	per assistenza territoriale residenziale	
A2215	--attiva	1.375
A2216	--passiva	25.963
	per assistenza protesica	
A2217	--attiva	
A2218	--passiva	
	per assistenza ospedaliera	
A2301	--attiva	
A2302	--passiva	344.931

	Allegato 3 – Mobilità interregionale	
	per assistenza sanitaria collettiva in ambiente di vita e di lavoro	
A3101	--attiva	
A3102	--passiva	
	per assistenza distrettuale	
	per assistenza sanitaria di base	
A3201	--attiva	
A3202	--passiva	177
	per assistenza farmaceutica	
A3203	--attiva	
A3204	--passiva	3.117
	per assistenza specialistica	
A3205	--attiva	
A3206	--passiva	5.324
	per assistenza termale	
A3207	--attiva	
A3208	--passiva	912
	per assistenza di emergenza sanitaria	
A3209	--attiva	
A3210	--passiva	542
	per assistenza terr. ambulatoriale e domiciliare	
A3211	--attiva	
A3212	--passiva	
	per assistenza territoriale semiresidenziale	
A3213	--attiva	
A3214	--passiva	
	per assistenza territoriale residenziale	
A3215	--attiva	
A3216	--passiva	
	per assistenza protesica	
A3217	--attiva	
A3218	--passiva	
	per assistenza ospedaliera	
A3301	--attiva	
A3302	--passiva	25.684

MODELLO DI RILEVAZIONE DEI COSTI DEI LIVELLI DI ASSISTENZA DELLE AZIENDE UNITA' SANITARIE LOCALI E DELLE AZIENDE OSPEDALIERE

STRUTTURA RILEVATA			
REGIONE	030	ASL /AO	326

OGGETTO DELLA RILEVAZIONE	
CONSUNTIVO ANNO	2016

	Allegato 4 – detenuti	
A4201	assistenza territoriale, ambulatoriale e domiciliare ai tossicodipendenti internati o detenuti	
A4202	assistenza territoriale semiresidenziale ai tossicodipendenti internati o detenuti	35
A4203	assistenza territoriale residenziale ai tossicodipendenti internati o detenuti	671

	Allegato 6 - stranieri irregolari	
A6001	Attività di prevenzione nei confronti di stranieri irregolari	103
A6002	Assistenza distrettuale nei confronti di stranieri irregolari	474
A6003	Assistenza ospedaliera nei confronti di stranieri irregolari	332

	Allegato 5 – Prestazioni eventualmente erogate non riconducibili ai livelli essenziali di assistenza	
	Prestazioni di cui all'Allegato 2 A del DPCM 29 novembre 2001	
A5001	chirugia estetica	
A5002	circoncisione rituale maschile	
A5003	medicine non convenzionali	
A5004	vaccinazioni non obbligatorie in occasione di soggiorni all'estero	
A5005	certificazioni mediche	
A5006	prestazioni di medicina fisica, riabilitativa ambulatoriale indicate nell'Allegato 2 A), escluse laserterapia antalgica, elettroterapia antalgica, ultrasuonoterapia, mesoterapia)	
A5007	prestazioni di laserterapia antalgica, elettroterapia antalgica, ultrasuonoterapia, mesoterapia (qualora non incluse nell'allegato 2B su disposizione regionale)	
	Altre prestazioni escluse dai LEA	
A5108	assegno di cura	
A5109	contributo per la pratica riabilitativa denominata metodo DOMAN	
A5110	ausili tecnici non inseriti nel nomenclatore tariffario, materiale d'uso e di medicazione	
A5111	prodotti aproteici	
A5112	prestazioni aggiuntive MMG e PLS previste da accordi regionali/aziendali	
A5113	farmaci di fascia C per persone affette da malattie rare	
A5114	rimborsi per spese di viaggio e soggiorno per cure	25.236
A5115	prestazioni ex ONIG a invalidi di guerra	31
A5199	altro	2.410
A5999	**TOTALE**	**27.677**

F.to Il Responsabile del Controllo di Gestione ai sensi D.Lgs. 39/93

F.to Il Direttore Generale ai sensi D. Lgs. 39/93

R.S.C.R.I.B.A.

ATS DI BRESCIA

Rendicontazione indennizzi ex legge 210/92 al 31 Marzo 2017

BIMESTRI	INDENNIZZO BIMESTRALE					QUOTE ARRETRATI INDENNIZZO DANNEGGIATI IN VITA				RATEO AGLI EREDI					UNA TANTUM DECESSO		UNA TANTUM VACCINO 30%		TOTALE (7)
	NUMERO BENEFICIARI	Quota Categoria (tabella B allegata alla legge 29 aprile 1976, n. 177, come modificata dall'articolo 8 della legge 2 maggio 1984, n. 111) (1)	Quota Indennità integrativa speciale non rivalutata (2)	Quota rivalutazione Indennità integrativa speciale (3)	TOTALE INDENNIZZO BIMESTRALE (4)	Quota Categoria (tabella B allegata alla legge 29 aprile 1976, n. 177, come modificata dall'articolo 8 della legge 2 maggio 1984, n. 111) (1)	Quota Indennità integrativa speciale non rivalutata (2)	Quota rivalutazione Indennità integrativa speciale (3)	TOTALE ARRETRATI INDENNIZZO DANNEGGIATI IN VITA (4)	NUMERO BENEFICIARI	Quota Categoria (tabella B allegata alla legge 29 aprile 1976, n. 177, come modificata dall'articolo 8 della legge 2 maggio 1984, n. 111) (1)	Quota Indennità integrativa speciale non rivalutata (2)	Quota rivalutazione Indennità integrativa speciale (3)	TOTALE RATEO EREDI (4)	NUMERO BENEFICIARI	Quota Una tantum Decesso (5)	NUMERO BENEFICIARI	Quota Una Tantum Vaccino (6)	
PRIMO	243,00	23.509,01	105.403,68	249.964,38	378.877,07				0,00					0,00					378.877,07
SECONDO	244,00	23.590,69	105.835,00	250.993,04	380.418,73	210,20	3.085,98	1.301,28	4.597,46	1	64,96	216,88	514,33	796,17	1	77.468,53			463.280,89
TERZO	241,00	23.352,94	104.533,75	247.907,06	375.793,75				-	3	218,20	841,44	2.057,32	3.116,96	1	77.468,53			456.379,24
QUARTO	239,00	17.310,71	103.666,27	245.849,74	366.826,72				-	4	191,09	1.113,15	1.320,04	2.624,28					369.451,00
QUINTO	238,00	23.088,76	103.232,50	244.821,08	371.142,34				-					-	1	77.468,53			448.610,87
SESTO	239,00	23.194,44	103.666,25	245.849,74	372.710,43	14.951,35	20.929,17	42.875,27	78.755,79					-					451.466,22

2.568.065,29

(1) Categoria : importo complessivo legato alla categoria

(2) Quota Indennità integrativa speciale non rivalutata: importo complessivo calcolato sulla base di € 6.171,96

(3) Quota Rivalutazione Indennità integrativa speciale: importo complessivo calcolato sulla differenza tra € 6.171,96
e quello effettivamente erogato (esempio per l'anno 2012: 8.307,74 meno 6.171,96) - Differenza dovuta a seguito della Sentenza della Corte Costituzionale n. 293/11)

(4) Totale: Somma di colonna 1 + 2 + 3

(5) Quota Una Tantum Decesso: Importo Complessivo

(6) Quota Una tantum Vaccino: Importo Complessivo

(7) TOTALE SOMME EROGATE : Somma delle colonne 4 + 5 + 6

R.S.C.R.I.B.A.