

STRALCIO COPERTURA
scala 1:100

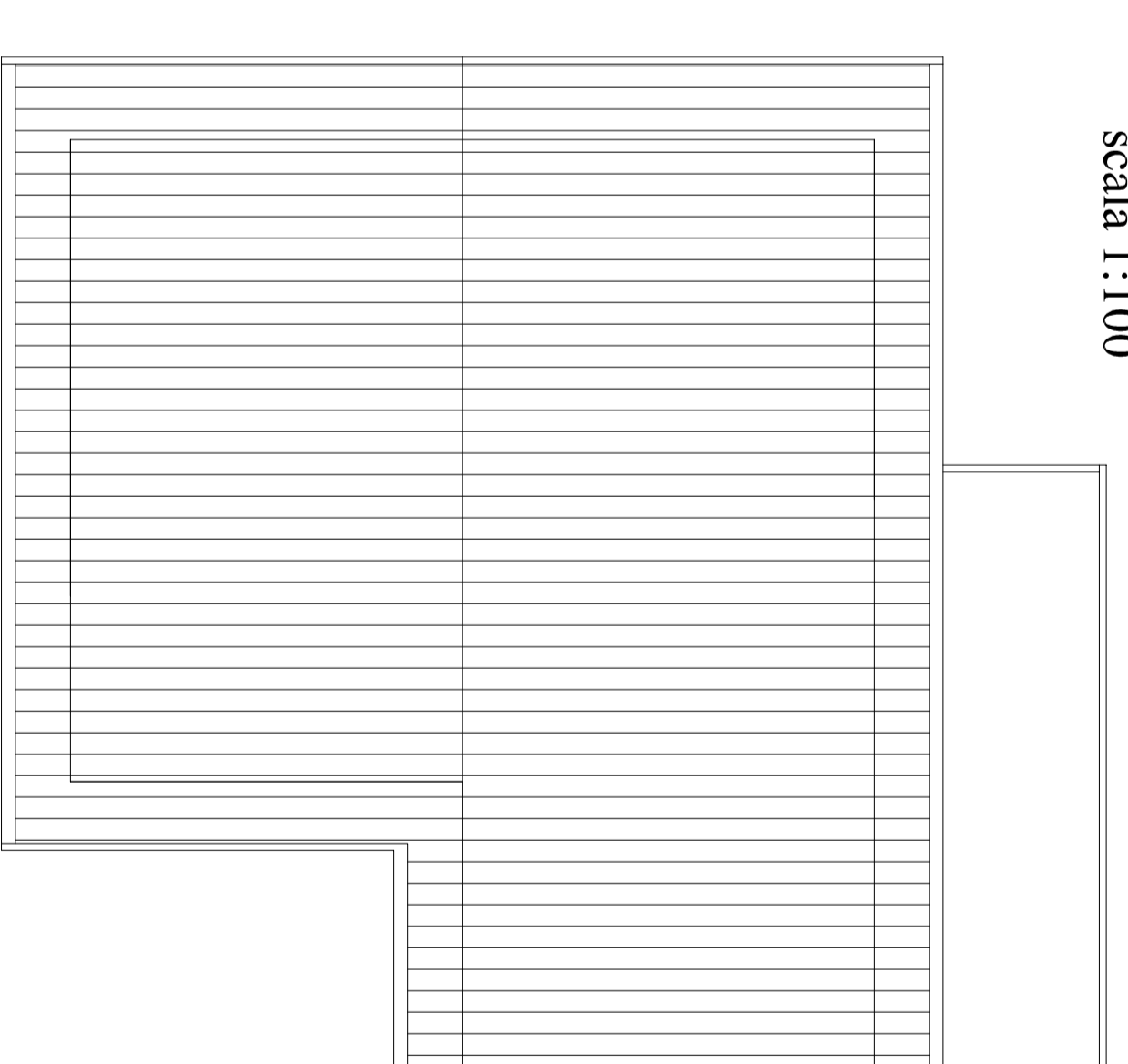

STRALCIO PIANO TERRA
scala 1:100

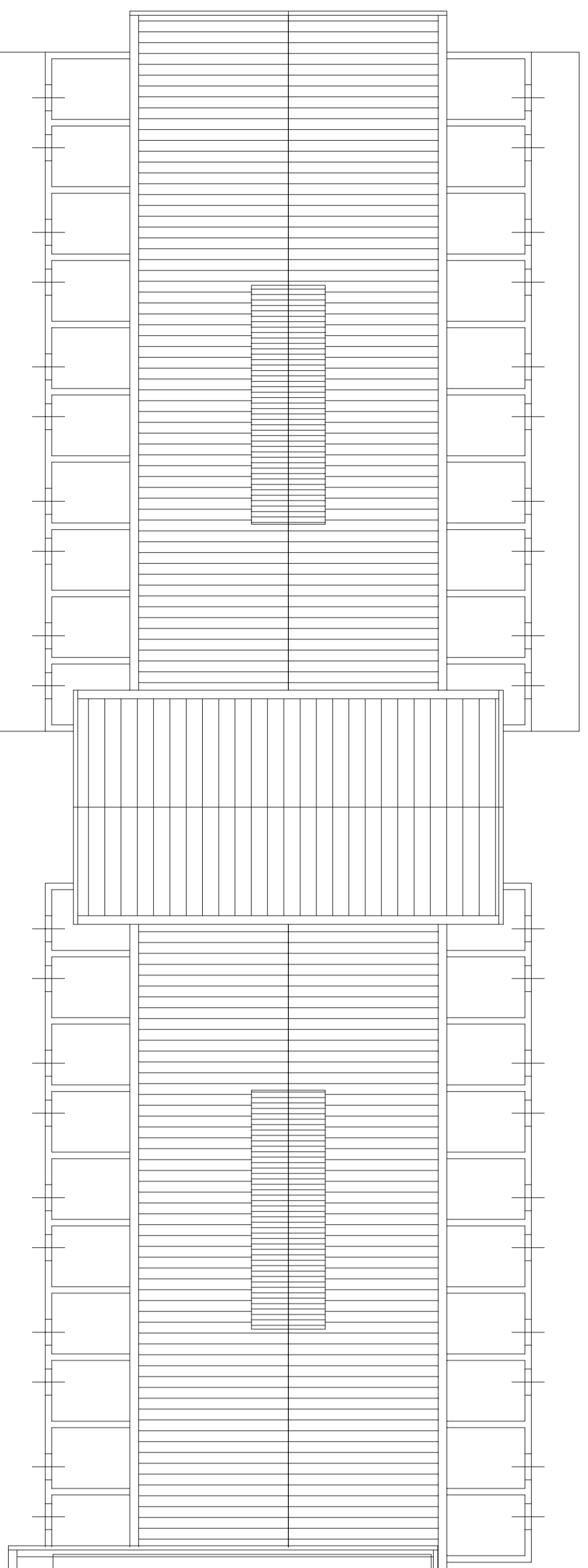

PIANO PRIMO
scala 1:100

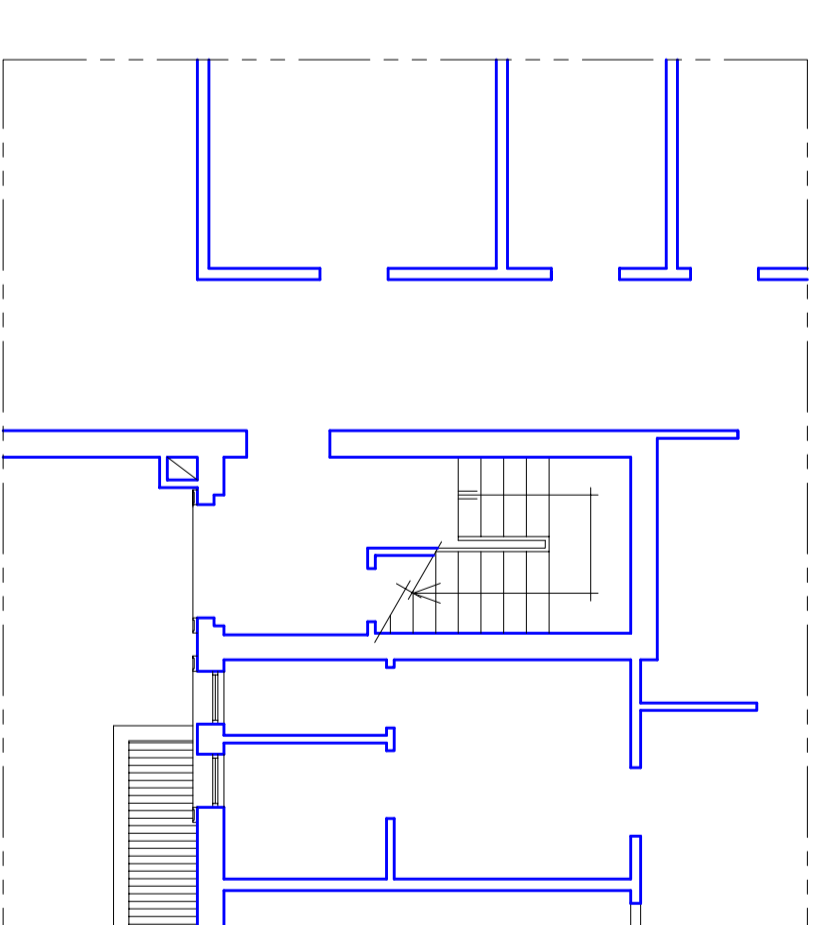

STRALCIO PIANO TERRA
scala 1:100

PROGETTO ESECUTIVO

Brescia, 02

PROGETTO DI:

Risanamento del tetto del cantiere e completamento opere impiantistiche e di finitura del primo piano.

PROGETTISTI:

arch. Nuccio Amodeo
per. ind. Giovanni Bertolotti

IL RESPONSABILE
DEL PROCEDIMENTO
ing. Giuseppe Santalucia

ELABORATI

Arch. 1

Situazione esistente

Scala 1:100